



**CIDADE DE  
SÃO PAULO**  
SAÚDE

**PRESTAÇÃO DE CONTAS  
3º QUADRIMESTRE DE 2025**

# Recursos aplicados no 3º Quadrimestre

Execução Orçamentária: receitas, despesas e análise



**SUS**

Sistema  
Único  
de Saúde



**CIDADE DE  
SÃO PAULO**  
SAÚDE



# Aplicação de Recursos em Saúde (LC 141/2012)

## RECEITAS ARRECADADAS – 3º Quadrimestre de 2025 (e mesmo período de 2024)

RECEITAS			Receitas no 3º Quadrimestre de 2025		Receitas no 3º Quadrimestre de 2024
Receitas para Apuração da Aplicação em Ações e Serviços Públicos de Saúde (ASPS)	Previsão Inicial	Previsão Atualizada (a)	Receitas Realizadas (b)	Sobre Atualizada (%) (b/a)	Realizadas
Receitas de Impostos Líquidas (I)	65.077.314.081	67.380.139.111	<b>67.270.799.203</b>	<b>99,84%</b>	<b>61.095.997.714</b>
Receitas de Transferências Constitucionais e Legais (II)	15.436.606.033	15.461.737.767	<b>15.529.079.003</b>	<b>100,44%</b>	<b>15.176.457.594</b>
<b>Total das Receitas para apuração da Aplicação em Ações e Serviços Públicos de Saúde (III) = I + II</b>	80.513.920.114	82.841.876.879	<b>82.799.878.206</b>	<b>99,95%</b>	<b>76.272.455.308</b>



# Aplicação de Recursos em Saúde - Despesas

Despesas			Despesas no 3º Quadrimestre de 2025			
Despesas com Saúde	Dotação Inicial	Dotação Atualizada (c)	Empenhadas (d)	Liquidadas (e)	Sobre Atualizada (%)	
					(d/c)	(e/c)
<b>Despesas Correntes</b>	22.565.088.458	24.549.117.939	24.333.081.374	23.620.266.133	99,12%	96,22%
<b>Despesas de Capital</b>	387.360.963	1.076.451.145	840.676.255	479.508.655	78,10%	44,55%
<b>Total das Despesas com Saúde (IV)</b>	22.952.449.421	25.625.569.084	25.173.757.629	24.099.774.788	98,24%	94,05%
<b>Total das Despesas com Saúde não Computadas para Apuração do Percentual Mínimo (V)</b>	4.509.233.513	5.779.981.829	5.422.682.283	4.941.544.361	93,82%	85,49%
<b>Total das Despesas com Ações e Serviços Públicos de Saúde (VI) = (IV - V)</b>	18.443.215.908	19.845.587.255	<b>19.751.075.346</b>	19.158.230.427	<b>Valor referente à diferença entre o valor empenhado e o Limite Mínimo Constitucional de 15%</b>	
<b>Percentual de Aplicação em Ações e Serviços Públicos de Saúde (ASPS) sobre Total das Receitas Líquidas</b>			<b>23,85%</b>	23,14%	<b>R\$ 7.331.093.615</b>	

Despesas no 3º Quadrimestre de 2024	
Empenhadas	Liquidadas
22.951.944.327	22.244.909.233
658.575.915	533.826.886
23.610.520.242	22.778.736.119
5.060.143.900	4.748.630.757
18.550.376.342	18.030.105.362
24,32%	23,64%

## Total das receitas arrecadadas e das despesas empenhadas no 3º Quadrimestre de 2025

↳ base para a aplicação dos recursos mínimos em ações e serviços de saúde (ASPS).

<b>Percentual de aplicação mínimo em ASPS - LC 141/12</b>	=	<b>despesa empenhada</b>	<b>19.751.075.346</b>	=	-----	=	<b>23,85%</b>
		<b>receita realizada</b>	<b>82.799.878.206</b>				

<b>Percentual de aplicação mínimo em ASPS - LC 141/12</b>	=	<b>despesa liquidada</b>	<b>19.158.230.427</b>	=	-----	=	<b>23,14%</b>
		<b>receita realizada</b>	<b>82.799.878.206</b>				

# Execução Orçamentária por Órgão

Órgão	Inicial	Atualizado (c)	Empenhado (d)	Liquidado (e)	Pago	IEO (d/c)	Congelado
<b>FMS</b>	22.381.010.521	<b>24.601.272.841</b>	<b>24.160.344.197</b>	<b>23.396.490.461</b>	23.379.474.613	98,21%	39.201.333
<b>FMD</b>	46.538.146	<b>466.391.326</b>	<b>458.058.983</b>	<b>187.313.615</b>	186.225.820	98,21%	
<b>HSPM</b>	524.900.754	<b>557.904.917</b>	<b>555.354.449</b>	<b>515.970.711</b>	514.576.362	99,54%	
<b>Total SMS</b>	22.952.449.421	<b>25.625.569.084</b>	<b>25.173.757.629</b>	<b>24.099.774.788</b>	24.080.276.795	98,24%	

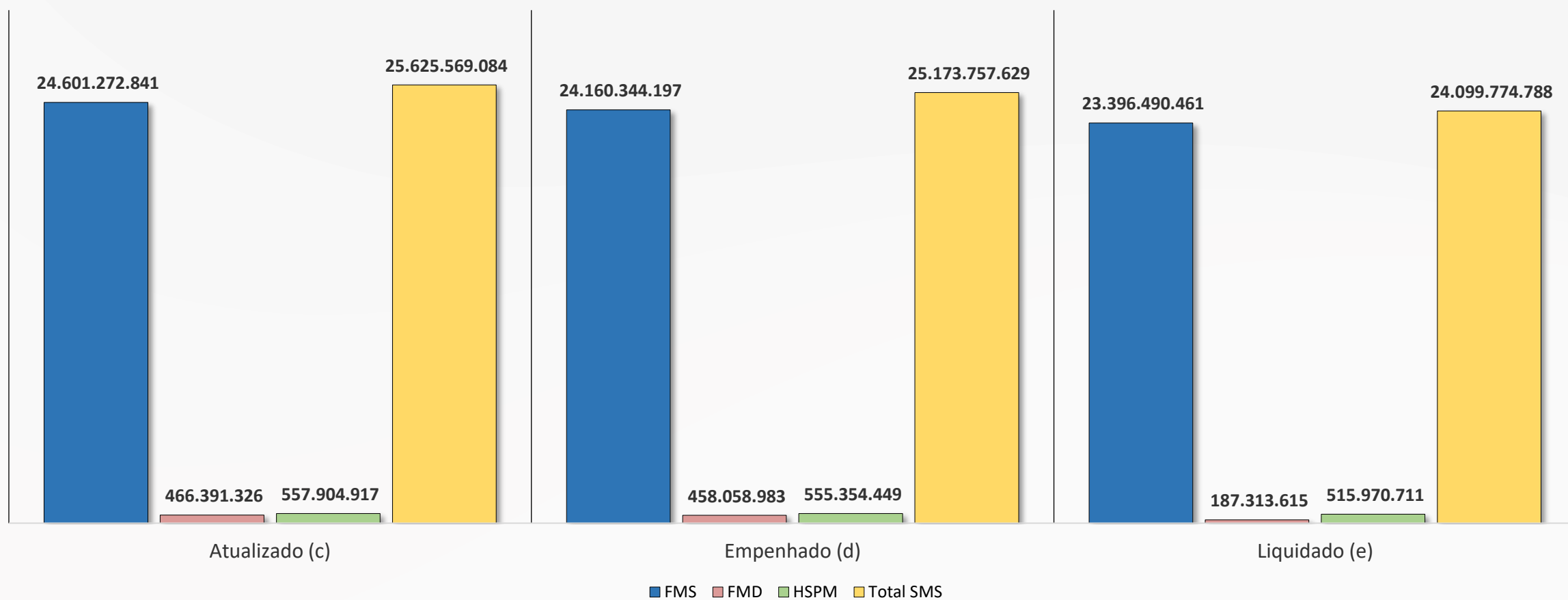



# Despesas por Fonte

Fonte	Inicial	Atualizado (c)	Empenhado (d)	Liquidado (e)	Pago (f)	(d) / total (d)	Congelado
Tesouro (00) - Outras			20.417.573.416	19.780.147.146	19.767.697.826	81,11%	2.830
Tesouro (00) - Covid			36.762	36.762	36.762	0,00%	
<b>Total Tesouro (00)</b>	<b>19.001.615.715</b>	<b>20.439.450.358</b>	<b>20.417.610.178</b>	<b>19.780.183.908</b>	<b>19.767.734.588</b>	<b>81,11%</b>	<b>2.830</b>
Federal (02) - Outras			3.759.470.593	3.635.616.407	3.630.138.966	14,93%	31.401.400
<b>Total Federal (02,21,22)</b>	<b>3.393.012.989</b>	<b>4.006.239.967</b>	<b>3.759.470.593</b>	<b>3.635.616.407</b>	<b>3.630.138.966</b>	<b>14,93%</b>	<b>31.401.400</b>
Estadual (03) - Outras			467.724.824	437.604.074	437.377.589	1,86%	688.492
<b>Total Estadual (03)</b>	<b>363.034.800</b>	<b>509.901.252</b>	<b>467.724.824</b>	<b>437.604.074</b>	<b>437.377.589</b>	<b>1,86%</b>	<b>688.492</b>
(01, 05, 06, 08,10) - Outras			528.952.034	246.370.398	245.025.652	2,10%	7.110.611
<b>Total (01, 05, 06, 08,10)</b>	<b>194.785.917</b>	<b>669.977.507</b>	<b>528.952.034</b>	<b>246.370.398</b>	<b>245.025.652</b>	<b>2,10%</b>	<b>7.110.611</b>
<b>Total - Outras</b>			<b>25.173.720.867</b>	<b>24.737.164.295</b>		<b>100,00%</b>	<b>39.203.333</b>
<b>Total - Covid</b>			<b>36.762</b>	<b>36.762</b>	<b>36.762</b>	<b>0,00%</b>	
<b>Total SMS</b>	<b>22.952.449.421</b>	<b>25.625.569.084</b>	<b>25.173.757.629</b>	<b>24.099.774.788</b>	<b>24.080.276.795</b>	<b>100,00%</b>	<b>39.203.333</b>

# Despesas por Fonte



# Histórico Percentual das Despesas Empenhadas

Ano	Fonte 00 Tesouro Municipal	Fontes 02, 21, 22, 24 Transferências Federais	Fonte 03 Transferências Estaduais	Fontes 01, 05, 06, 08, 10 (créditos, próprias, alienação)
2011	74,58%	25,20%	0,17%	0,05%
2012	75,29%	24,41%	0,22%	0,08%
2013	72,24%	27,13%	0,56%	0,07%
2014	74,32%	24,99%	0,56%	0,13%
2015	75,11%	24,45%	0,32%	0,13%
2016	77,91%	21,84%	0,18%	0,07%
2017	79,36%	20,34%	0,19%	0,11%
2018	79,88%	19,68%	0,13%	0,31%
2019	75,60%	22,70%	0,60%	1,10%
2020	71,70%	23,90%	2,00%	2,40%
2021	76,85%	19,97%	1,62%	1,50%
2022	83,49%	14,80%	0,83%	0,87%
2023	84,73%	13,73%	0,41%	1,13%
2024	81,08%	15,50%	1,37%	2,05%
2025	81,11%	14,93%	1,86%	2,10%

# Execução Orçamentária por Unidade Orçamentária

Cód	Unidade Orçamentária	Inicial	Atualizado (c)	Empenhado (d)	Liquidado	Pago	(d/c)	Congelado
<b>84.10</b>	<b>FMS- Gabinete</b>	21.732.465.370	23.900.401.642	23.581.306.048	22.895.586.376	22.882.065.040	98,66%	39.199.481
<b>07.10</b>	<b>FMD</b>	46.538.146	466.391.326	458.058.983	187.313.615	186.225.820	98,21%	2.000
<b>84.11</b>	<b>FMS - Gab./BID</b>	117.570.000	119.040.476	1.368.339	831.865	807.718	1,15%	0
<b>84.21</b>	<b>Hospital Cachoeirinha</b>	45.682.527	40.893.048	40.839.128	37.930.686	36.980.553	99,87%	0
<b>84.22</b>	<b>Coord. de Vigilância em Saúde</b>	77.743.082	78.393.586	77.841.644	64.131.474	64.047.001	99,30%	391
<b>84.23</b>	<b>Coord. Regional de Saúde Norte</b>	68.918.945	77.535.907	77.234.762	65.431.679	65.028.144	99,61%	0
<b>84.24</b>	<b>Coord. Regional de Saúde Sul</b>	141.761.666	144.238.217	143.649.434	127.500.278	126.427.410	99,59%	597
<b>84.25</b>	<b>Coord. Regional de Saúde Sudeste</b>	85.362.465	97.067.831	97.001.334	87.154.415	87.148.840	99,93%	2
<b>84.26</b>	<b>Coord. Regional de Saúde Leste</b>	58.668.867	79.563.996	79.434.335	66.260.337	66.222.481	99,84%	613
<b>84.27</b>	<b>Coord. Regional de Saúde Oeste</b>	31.245.039	40.405.159	40.104.106	33.309.476	32.850.561	99,25%	250
<b>84.28</b>	<b>Coord. Regional de Saúde Centro</b>	21.592.560	23.732.979	21.565.068	18.353.874	17.896.864	90,87%	0
<b>TOTAL ADMINISTRAÇÃO DIRETA</b>		<b>22.427.548.667</b>	<b>25.067.664.167</b>	<b>24.618.403.180</b>	<b>23.583.804.076</b>	<b>23.565.700.433</b>	<b>98,21%</b>	<b>39.203.333</b>
<b>02.10</b>	<b>Hosp. Servidor Público Municipal</b>	524.900.754	557.904.917	555.354.449	515.970.711	514.576.362	99,54%	0
<b>TOTAL ADMINISTRAÇÃO INDIRETA</b>		<b>524.900.754</b>	<b>557.904.917</b>	<b>555.354.449</b>	<b>515.970.711</b>	<b>514.576.362</b>	<b>99,54%</b>	<b>0</b>
<b>TOTAL ORÇAMENTO FUNÇÃO SAÚDE</b>		<b>22.952.449.421</b>	<b>25.625.569.084</b>	<b>25.173.757.629</b>	<b>24.099.774.788</b>	<b>24.080.276.795</b>	<b>98,24%</b>	<b>39.203.333</b>



# Execução Orçamentária por Sub Função

Subfunção Saúde (código e descrição)	Inicial	Atualizado (c)	Empenhado (d)	Liquidado (e)	Pago (f)	(d/c)	(d/total d)	Inscritas em Restos a Pagar não Processados	
								(g) = (d) - (e)	(g/total d)
<b>301</b> <b>Atenção Básica</b>	9.562.518.786	9.906.304.049	9.779.331.025	9.466.145.528	9.462.496.222	98,72%	38,85%	313.185.497	1,24%
<b>302</b> <b>Assistência Hospitalar e Ambulatorial</b>	8.387.921.838	10.516.499.096	10.262.513.236	9.672.831.498	9.664.561.380	97,58%	40,77%	589.681.739	2,34%
<b>303</b> <b>Suporte Profilático e Terapêutico</b>	613.297.146	757.044.143	753.136.524	692.425.725	687.146.587	99,48%	2,99%	60.710.799	0,24%
<b>304</b> <b>Vigilância Sanitária</b>	303.073.520	398.702.042	354.703.983	312.802.594	312.642.734	88,96%	1,41%	41.901.389	0,17%
<b>422</b> <b>Direitos Individuais Coletivos e Difusos</b>	56.338	0	0	0	0	0	0,00%	0	0,00%
<b>122</b> <b>Administração Geral</b>	2.917.831.146	2.736.219.324	2.730.141.433	2.709.518.877	2.707.386.346	99,78%	10,85%	20.622.556	0,08%
<b>128</b> <b>Formação de Recursos Humanos</b>	1.640.128	13.146.287	10.525.875	10.507.944	10.507.944	80,07%	0,04%	17.930	0,00%
<b>271</b> <b>Previdência Básica</b>	809.944.963	685.610.616	685.610.616	685.610.616	685.610.616	100,00%	2,72%	0	0,00%
<b>131</b> <b>Comunicação Social</b>	287.207	0	0	0	0	0	0,00%	0	0,00%
<b>126</b> <b>Tecnologia da Informação</b>	355.878.349	612.043.526	597.794.938	549.932.006	549.924.966	97,67%	2,37%	47.862.932	0,19%
<b>TOTAL</b>	<b>22.952.449.421</b>	<b>25.625.569.084</b>	<b>25.173.757.629</b>	<b>24.099.774.788</b>	<b>24.080.276.795</b>	<b>98,24%</b>	<b>100,00%</b>	<b>1.073.982.842</b>	<b>4,27%</b>

# Transferências Fundo à Fundo e Voluntárias

BLOCO FEDERAL								
Descrição	Receita Prevista Anual (b)	Participação % (Receita Atualizada)	Jan a Abr/2025	Mai a Ago/2025	Set a Dez/2025	Total (a)	Participação (%)	Percentual (%) (a/b)
<b>Realizada</b>	3.741.216.286	100,00%	1.286.593.372	1.362.438.636	1.474.107.433	4.123.139.441	100,00%	110,2%
<b>Bloco Federal</b>	3.273.721.789	87,50%	1.094.919.509	1.153.069.078	1.272.772.087	3.520.760.674	85,39%	107,5%
<b>Bloco Atenção Básica</b>	1.051.855.789	28,12%	350.801.711	372.071.686	409.183.979	1.132.057.377	27,46%	107,6%
<b>Bloco Média E Alta Complexidade</b>	1.997.300.000	53,39%	668.671.438	697.415.793	768.342.197	2.134.429.428	51,77%	106,9%
<b>Bloco Vigilância Em Saúde</b>	130.940.000	3,50%	43.991.503	46.032.811	55.694.830	145.719.144	3,53%	111,3%
<b>Bloco Assistência Farmacêutica</b>	72.000.000	1,92%	27.484.798	35.119.464	31.302.131	93.906.392	2,28%	130,4%
<b>Bloco Gestão Sus</b>	4.500.000	0,12%	513.249	465.636	448.963	1.427.848	0,03%	31,7%
<b>Bloco Investimentos</b>	17.122.400	0,46%	3.456.810	1.963.689	7.799.986	13.220.485	0,32%	77,2%
<b>Outros Convênios (União)</b>	3.600	0,00%	-	-	-	-	0,00%	0,0%

# Transferências Fundo à Fundo e Voluntárias

BLOCO ESTADUAL E OUTRAS FONTES								
Descrição	Receita Prevista Anual (b)	Participação % (Receita Atualizada)	Jan a Abr/2025	Mai a Ago/2025	Set a Dez/2025	Total (a)	Participação (%)	Percentual (%) (a/b)
<b>Bloco Estadual</b>	348.554.400	9,32%	135.060.053	148.889.977	144.541.426	428.491.456	10,39%	122,9%
<b>Ações Espec. Saúde (Estado)</b>	348.554.400	9,32%	135.060.053	148.889.977	144.541.426	428.491.456	10,39%	122,9%
<b>Bloco Outras Receitas</b>	116.888.817	3,12%	55.079.453	60.097.267	55.281.850	170.458.570	4,13%	145,8%
<b>Aplicação Financeira (Estado)</b>	14.478.000	0,39%	8.442.237	9.662.091	8.911.304	27.015.631	0,66%	186,6%
<b>Aplicação Financeira (União)</b>	86.491.200	2,31%	31.441.716	34.695.765	32.655.575	98.793.056	2,40%	114,2%
<b>Receitas de Restituição Diversas FMS</b>	4.805.400	0,13%	4.028.263	6.844.158	5.270.519	16.142.940	0,39%	335,9%
<b>Multas de Vigilância Sanitária</b>	1.994.217	0,05%	1.032.312	1.038.135	802.001	2.872.447	0,07%	144,0%
<b>HSPM (Outras Receitas)</b>	9.120.000	0,24%	10.134.926	7.857.119	7.642.451	25.634.495	0,62%	281,1%
<b>Receitas para Outros Convênios Específicos com a União</b>	3.600	0,00	-	-	-	-	0,00%	0,0%
<b>Receitas De Organizações Internacionais E Instituições Privadas</b>	2.047.680	0,05%	1.534.357	382.313	1.512.070	3.428.741	0,08%	167,4%

# Detalhamento de Despesas

Grupos de Despesas, Entidades e Prestadores SUS



# Execução Orçamentária por Grupo de Despesa

Grupo	Administração Direta	Administração Indireta	Total	% Sobre Total
	SMS	HSPM		
Pessoal, auxílios e encargos	2.206.847.909	321.752.615	2.528.600.524	10,04%
Contrato de Gestão e Convênios	14.158.792.555	0	14.158.792.555	56,24%
Prestadores SUS	1.658.277.928	0	1.658.277.928	6,59%
Materiais Médico-Hospitalares	940.631.658	31.381.832	972.013.490	3,86%
Medicamentos	642.664.389	8.518.941	651.183.331	2,59%
Investimentos	833.331.079	7.345.176	840.676.255	3,34%
Outros	4.177.857.661	186.355.885	4.364.213.546	17,34%
<b>TOTAL SAÚDE</b>	<b>24.618.403.180</b>	<b>555.354.449</b>	<b>25.173.757.629</b>	<b>100,00%</b>
<b>Ações Judiciais (*)</b>	<b>24.431.887</b>	<b>0</b>	<b>24.431.887</b>	<b>0</b>

\* As Ações Judiciais compreendem Materiais Médico-Hospitalares, Medicamentos e Outros (dietas e serviços), cujos valores estão incluídos em respectivos itens.



# Repasse Financeiros: Entidades e Organizações Sociais

Instituições	Empenhado 3º Quad. 2025		Liquidado 3º Quad. 2025	
	R\$ milhões	% Total	R\$ milhões	% Empenhado
Assoc. Paulista para o Desenvolvimento da Medicina	3.852.570.816,09	27,21%	3.852.570.816,09	100,00%
Assoc. Saúde da Família	1.993.068.789,32	14,08%	1.993.068.789,32	100,00%
Centro de Estudos e Pesquisas Dr. João Amorim	1.760.135.355,84	12,43%	1.760.135.355,84	100,00%
Casa de Saúde Santa Marcelina	1.756.851.079,45	12,41%	1.756.851.079,45	100,00%
Instituto Nacional de Tecnologia e Saúde	908.393.157,28	6,42%	908.393.157,28	100,00%
Sociedade Beneficente Israelita Brasileira Hospital Albert Einstein	825.092.286,82	5,83%	824.478.991,44	99,93%
Serviço Social da Construção Civil do Est. de São Paulo	680.831.971,13	4,81%	680.831.971,13	100,00%
Assoc. Filantrópica Nova Esperança	419.003.843,04	2,96%	419.003.843,04	100,00%
Sociedade Beneficente Caminho de Damasco	372.052.307,30	2,63%	372.052.307,30	100,00%
Fundação do ABC	342.674.746,19	2,42%	342.674.746,19	100,00%
Instituto de Medicina Estudos e Desenvolvidos - IMED	297.655.751,56	2,10%	295.670.419,43	99,33%
Assoc. Comunitária Monte Azul	251.820.389,16	1,78%	251.820.389,16	100,00%
Irmandade da Santa Casa de Misericórdia SP	237.217.687,21	1,68%	237.217.687,21	100,00%
Instituto de Responsabilidade Social Sírio Libanês	103.437.419,00	0,73%	103.437.419,00	100,00%
Instituto Suel Abujamra	93.222.065,21	0,66%	92.850.798,93	99,60%
Centro Social Nossa Senhora do Bom Parto	78.988.973,06	0,56%	78.988.973,06	100,00%



# Repasse Financeiros: Entidades e Organizações Sociais

Instituições	Empenhado 3º Quad. 2025		Liquidado 3º Quad. 2025	
	R\$ milhões	% Total	R\$ milhões	% Empenhado
Congregação das Irmãs Hospitaleiras do Sagrado Coração de Jesus	52.472.786,71	0,37%	52.472.786,71	100,00%
Assoc. Comunitária e Beneficente Padre José Augusto M. Moreira	40.808.224,86	0,29%	40.808.224,86	100,00%
Assoc. Nacional de Clínicos Veterinários de Pequenos Animais SP	31.363.577,60	0,22%	31.363.577,60	100,00%
Casa de Isabel Centro de Apoio a Mulher, a Criança e o Adolescente	22.448.112,36	0,16%	22.448.112,36	100,00%
Centro de Apoio a Faculdade de Saúde Pública da Univ. de São Paulo	11.742.069,58	0,08%	11.742.069,58	100,00%
Fundação de Apoio à Universidade de São Paulo	6.855.640,00	0,05%	6.855.640,00	100,00%
Assoc. de Saúde Mental PROSAM	5.562.341,76	0,04%	5.562.341,76	100,00%
Centro de Recuperação e Educação Nutricional	5.339.710,08	0,04%	5.339.710,08	100,00%
Assoc. de Apoio ao Projeto Quixote	4.759.052,04	0,03%	4.759.052,04	100,00%
Coordenação Regional das Obras de Promoção Humana	2.422.828,86	0,02%	2.422.828,86	100,00%
Assoc. Brasileira de Desenvolvimento Social	1.511.250,33	0,01%	1.511.250,33	100,00%
Assoc. da Casa dos Deficientes de Ermelino Matarazzo	490.323,60	0,00%	490.323,60	100,00%
<b>Total</b>	<b>14.158.792.555,44</b>	<b>100,00%</b>	<b>14.155.822.661,65</b>	<b>99,98%</b>



# Repasse Financeiros: Prestadores SUS

Instituições	Empenhado 3º Quad. 2025		Liquidado 3º Quad. 2025	
	R\$ milhões	% Total	R\$ milhões	% Empenhado
REAL E BENEMERITA ASSOCIAÇÃO PORTUGUESA DE BENEFICENCIA	166.271.967,61	10,03%	155.850.083,52	93,73%
FUNDACAO OSWALDO RAMOS	164.102.467,18	9,90%	160.858.622,67	98,02%
ASSOCIAÇÃO BENEFICENTE EBENEZER	134.934.798,04	8,14%	133.486.532,82	98,93%
INST. BRAS. DE CONTROLE DO CANCER	116.270.510,77	7,01%	115.478.064,11	99,32%
ASSOCIAÇÃO FUNDO DE INCENTIVO A PESQUISA	115.336.488,73	6,96%	115.336.488,73	100,00%
SANTA CASA DE MISERICORDIA DE SANTO AMARO	79.906.508,25	4,82%	79.706.508,25	99,75%
INSTITUTO SUEL ABUJAMRA	71.236.243,87	4,30%	70.864.977,59	99,48%
FUNDACAO ANTONIO PRUDENTE	60.877.202,39	3,67%	60.808.350,81	99,89%
ASSOCIAÇÃO BENEFICENTE DE ASSISTENCIA SOCIAL NOSSA SENHORA DO PARI	44.624.460,34	2,69%	43.031.075,37	96,43%
INSTITUTO CEMA DE OFTALMOLOGIA E OTORRINOLARINGOLOGIA	44.599.794,12	2,69%	42.522.840,04	95,34%
ASSOCIAÇÃO DE ASSISTÊNCIA A CRIANÇA DEFICIENTE	42.160.973,88	2,54%	39.385.795,00	93,42%
ASSOCIAÇÃO DE PAIS E AMIGOS DOS EXCEPCIONAIS DE SÃO PAULO INST JO CLEMENTE	35.304.125,60	2,13%	33.704.125,60	95,47%
GRUPO DE APOIO AO ADOLESCENTE E A CRIANÇA COM CANCER GRAACC	30.269.696,75	1,83%	30.227.833,54	99,86%
ASSOCIACAO CRUZ VERDE	23.361.986,96	1,41%	23.062.880,86	98,72%



# Repasse Financeiros: Prestadores SUS

Instituições	Empenhado 3º Quad. 2025		Liquidado 3º Quad. 2025	
	R\$ milhões	% Total	R\$ milhões	% Empenhado
CNTT - CLÍNICA DE NEFROLOGIA E TRANSPLANTE RENAL DO TATUAPÉ DIAVERUM	23.241.789,93	1,40%	22.937.647,44	98,69%
DAVITA BRASIL PENHA LTDA	22.441.120,31	1,35%	22.313.443,33	99,43%
DAVITA SERVIÇOS DE NEFROLOGIA JARDIM DAS IMBUÍAS LTDA	21.266.551,93	1,28%	21.058.809,37	99,02%
CLINICA NEFROLOGIA LESTE LTDA	20.444.708,17	1,23%	20.426.708,17	99,91%
DAVITA BRASIL JOÃO DIAS LTDA	19.487.379,19	1,18%	19.144.367,47	98,24%
ENESP EQUIPE NEFROLOGICA DE SAO PAULO LTDA	19.216.726,08	1,16%	19.144.746,24	99,63%
INSTITUTO PAULISTA DE ESTUDOS E PESQUISAS EM OFTALMOLOGIA - IPEPO	18.968.503,00	1,14%	18.444.459,21	97,24%
CENTRO DE ESTUDO DO HOSPITAL MONUMENTO	18.634.874,87	1,12%	18.469.051,35	99,11%
NEFROLAPA - CLIN. MÉDICA E NEFROL. DA LAPA LTDA - EPP	17.803.123,62	1,07%	17.798.623,62	99,97%
RENALCARE SERVIÇOS MEDICOS LTDA	17.222.851,70	1,04%	17.218.351,70	99,97%
ASSOCIAÇÃO HOSPITALAR SAÚDE DOS OLHOS	16.886.089,57	1,02%	15.855.193,57	93,89%
EL DIAGNÓSTICO JABAQUARA LTDA	16.469.624,43	0,99%	16.406.345,10	99,62%
CLINICA NEFROLOGICA SANTA CATARINA LTDA - ME	16.463.013,00	0,99%	16.435.476,29	99,83%
HOSPITAL LEFORTE LIBERDADE S.A	16.131.425,87	0,97%	16.131.425,87	100,00%



# Repasse Financeiros: Prestadores SUS

Instituições	Empenhado 3º Quad. 2025		Liquidado 3º Quad. 2025	
	R\$ milhões	% Total	R\$ milhões	% Empenhado
SENEP - SERVIÇO DE NEFROLOGIA DE SÃO PAULO LTDA	14.963.186,88	0,90%	14.925.920,76	99,75%
CLINICA NEFROLOGICA SÃO MIGUEL LTDA	14.128.247,66	0,85%	14.057.200,23	99,50%
CLINICA NEFROLOGICA DO ITAIM PAULISTA LTDA	14.042.623,10	0,85%	14.022.235,31	99,85%
SOCIEDADE BRASILEIRA E JAPONESA DE BENEFICENCIA SANTA CRUZ	14.029.046,76	0,85%	12.288.944,56	87,60%
DAVITA unidade VILA OLIMPIA	13.743.149,85	0,83%	13.167.542,51	95,81%
DAVITA BRASIL PERDIZES LTDA	12.521.093,36	0,76%	12.096.061,68	96,61%
NEPHRO GROUP	12.296.906,12	0,74%	12.276.588,90	99,83%
DAVITA ARICANDUVA LTDA	12.169.299,07	0,73%	12.149.062,10	99,83%
NEFROCLÍNICA IPIRANGA LTDA	11.759.953,26	0,71%	11.689.553,57	99,40%
NEFROCOR E URO SERVIÇOS MEDICOS LTDA	10.718.228,19	0,65%	10.661.670,53	99,47%
EL DIAGNÓSTICO LTDA	10.064.419,60	0,61%	10.064.419,60	100,00%
BAXTER RCS LTDA	9.940.426,86	0,60%	9.935.926,86	99,95%
CENTRO OFTALM.PAULISTA CLÍN. E CIR. OCULAR LTDA	9.324.186,40	0,56%	9.324.186,40	100,00%
UNTR. - UNIDADE DE NEFROLOGIA, DIALISE E TRANSPLANTE RENAL LTDA	8.870.025,42	0,53%	8.870.025,42	100,00%



# Repasse Financeiros: Prestadores SUS

Instituições	Empenhado 3º Quad. 2025		Liquidado 3º Quad. 2025	
	R\$ milhões	% Total	R\$ milhões	% Empenhado
CLÍNICA DE DIAGNÓST. DR. LUIZ SCOPPETTA	8.363.738,04	0,50%	8.363.738,04	100,00%
CASA DA CRIANÇA BETINHO LAR ESPIRITA PARA EXCEPCIONAIS	8.153.736,25	0,49%	8.153.736,25	100,00%
DAVITA SANTANA LTDA	7.540.424,51	0,45%	7.206.588,09	95,57%
SOCIEDADE BENEFICENTE ISRAELITA BRAS HOSPITAL ALBERT EINSTEIN	7.317.715,98	0,44%	6.635.826,80	90,68%
SUA IMAGEM DIAGNÓSTICOS MÉDICOS LTDA	7.189.659,60	0,43%	7.189.659,60	100,00%
DAVITA LAPA LTDA	6.464.482,55	0,39%	6.300.758,76	97,47%
RENALCLASS CLINICA DE NEFROLOGIA LTDA	6.274.132,98	0,38%	6.249.901,44	99,61%
FUNDACAO SAO PAULO	6.064.611,86	0,37%	6.064.611,86	100,00%
NEPHRON ASSISTENCIA NEFROLOGICA LTDA	5.188.394,42	0,31%	5.030.092,34	96,95%
CLINICA ZDI DIAGNÓSTICOS POR IMAGEM LTDA	4.261.626,14	0,26%	3.921.025,39	92,01%
DIMEDI INSTITUTO DE MEDICINA DIGITAL LTDA	4.248.753,35	0,26%	4.248.753,35	100,00%
CENTRO DE NEFROLOGIA E DIALISE FRESENIUS MEDICAL CARE MORUMBI	4.077.971,11	0,25%	4.046.235,04	99,22%
AURI MEDICINA DIAGNÓSTICA LTDA	3.611.303,52	0,22%	3.611.303,52	100,00%
INSTITUTO MEDICO PAULISTA	3.154.618,08	0,19%	2.888.077,28	91,55%
RADIOCLÍNICA SANTA CRUZ	2.599.285,90	0,16%	2.599.285,90	100,00%



# Repasse Financeiros: Prestadores SUS

Instituições	Empenhado 3º Quad. 2025		Liquidado 3º Quad. 2025	
	R\$ milhões	% Total	R\$ milhões	% Empenhado
CETENE - CENTRO DE TERAPIA NEFROLOGICA LTDA	2.589.941,67	0,16%	2.560.377,32	98,86%
SERVIÇO SOCIAL DA CONSTRUÇÃO CIVIL DO ESTADO DE SP - SECONCI - SP	2.295.946,55	0,14%	2.295.946,55	100,00%
INSTITUTO RUBEN BERTA	1.573.275,47	0,09%	1.537.376,81	97,72%
FUNDAÇÃO INSTITUTO DE PESQUISA E ESTUDO DE DIAGNÓSTICO POR IMAGEM FIDI	1.338.374,97	0,08%	1.226.774,97	91,66%
VITALCOR CLÍNICA DE CARDIOLÓGICA LTDA	1.070.674,70	0,06%	1.070.674,70	100,00%
ASSOCIAÇÃO BENEFICENTE SIRIA HOSPITAL DO CORAÇÃO	1.028.216,64	0,06%	514.687,40	50,06%
UDDO -UNIDADE DE DIAGNÓSTICO E DENSITOMETRIA ÓSSEA LTDA	449.040,88	0,03%	386.040,88	85,97%
NIPO BENEF. BRAS. DE SÃO PAULO	439.950,00	0,03%	439.950,00	100,00%
ASSOCIAÇÃO BRASILEIRA DE ASSISTENCIA E DESENVOLVIMENTO SOCIAL - ABADS	121.444,19	0,01%	121.444,19	100,00%
ASSOC C S ORDEM M DE MALTA DE S PE BRASIL MERIDIONAL	112.057,36	0,01%	112.057,36	100,00%
ISMD INSTITUTO SUPERIOR DE MEDICINA LTDA	112.018,10	0,01%	38.967,80	34,79%
INSTITUTO VIDA E SAÚDE	67.231,23	0,00%	0,00	0,00%
GERHOSP SERVIÇOS HOSPITALARES LTDA (HOSPITAL SANTA CLARA)	33.747,50	0,00%	0,00	0,00%
CENTRO DE APOIO A CRIANÇA COM ANOMALIA UROLÓGICA CACAU	29.756,24	0,00%	29.756,24	100,00%
<b>Total</b>	<b>1.658.277.928,48</b>	<b>100,00%</b>	<b>1.624.481.813,95</b>	<b>97,96%</b>



*UBS Jd. Kioto  
inaugurada em  
04/12/2025*

*UBS Eng. Trindade  
Dez/25*





*UPA Lapa inaugurada  
Jan/25*



*UPA Augusto Gomes  
inaugurada Abril/25*





*UBS Vila Ipojuca – Em  
Andamento*



*UBS Cantinho do Céu  
– Em Andamento*





*Hospital Municipal  
Sorocabana – Em  
Andamento*

*Hospital Benedicto  
Montenegro – Em  
Andamento*



# SECRETARIA EXECUTIVA DE REGULAÇÃO, MONITORAMENTO, AVALIAÇÃO E PARCERIAS



**SUS**

Sistema  
Único  
de Saúde



**CIDADE DE  
SÃO PAULO**  
SAÚDE

# Ações e Serviços Públicos em Saúde (ASPS)

Estabelecimentos e Produção de saúde

# Estabelecimentos de Saúde

**Nº de Estabelecimentos/Serviços próprios da SMS no Município de São Paulo, Dezembro de 2025\***

Estabelecimentos/Serviços	Total	Estabelecimentos/Serviços	Total
UBS	420	Saúde Bucal	40
UBS/AMA	60	Reabilitação	35
AMA 12h	7	Serviço de Atenção Domiciliar	51
Atenção Especializada Ambulatorial (Hospital Dia / Amb. Espec / AMA E.)	53	Unidade de Referência a Saúde do Idoso	13
Atenção em Urgência / Emergência (PSM / PA / UPA / AMA 24h)	53	Práticas Integrativas e Complementares de Saúde	6
Hospital Municipal**	26	Unidade de Apoio, Diagnose e Terapia	6
Saúde Mental (CAPS / CECCO / UAA / UAI)	219	Vigilância em Saúde	39
IST / AIDS	28	Outros Estabelecimentos Especializados (Casa de Parto / Casa SER / CCI / CR da Dor)	2
<b>Total de Estabelecimentos/Serviços</b>		<b>1058</b>	

# Histórico de Consultas Médicas: 2018 a 2025

Gestão SMS	2018	2019	2020	2021	2022	2023	2024	2025
<b>Consulta Médica em Atenção Básica</b>	<b>14.533.410</b>	<b>15.094.345</b>	<b>11.826.507</b>	<b>14.512.209</b>	<b>16.859.681</b>	<b>17.591.373</b>	<b>17.455.466</b>	<b>17.709.479</b>
Consulta Médica em Atenção Básica (exceto urgência)	9.358.146	9.825.242	7.868.185	9.629.495	11.413.830	11.906.914	11.562.318	12.643.665
Consulta Médica de Urgência na Atenção Básica	5.175.264	5.269.103	3.958.322	4.882.714	5.445.851	5.684.459	5.893.148	5.065.814
<b>Consulta Médica em Atenção Especializada</b>	<b>4.632.521</b>	<b>4.402.631</b>	<b>2.741.805</b>	<b>3.801.195</b>	<b>4.244.745</b>	<b>4.499.450</b>	<b>4.381.781</b>	<b>4.971.834</b>
<b>Consulta Médica de Urgência/Emergência</b>	<b>7.168.023</b>	<b>7.731.164</b>	<b>5.029.444</b>	<b>5.536.185</b>	<b>6.846.868</b>	<b>7.451.365</b>	<b>8.112.484</b>	<b>10.527.447</b>
<b>Total</b>	<b>26.333.954</b>	<b>27.228.140</b>	<b>19.597.756</b>	<b>23.849.589</b>	<b>27.951.294</b>	<b>29.542.188</b>	<b>29.949.731</b>	<b>33.208.760</b>

# SECRETARIA EXECUTIVA DE ATENÇÃO BÁSICA, ESPECIALIDADES E VIGILÂNCIA EM SAÚDE



**SUS**

Sistema  
Único  
de Saúde



**CIDADE DE  
SÃO PAULO**  
SAÚDE

# Coordenadoria de Atenção Básica



**SUS**

Sistema  
Único  
de Saúde



**CIDADE DE  
SÃO PAULO**  
SAÚDE

**185.662 atendimentos** - médico/equipe multiprofissional



**“AÇÕES DE ATENÇÃO À SAÚDE DA PESSOA EM SITUAÇÃO DE RUA”**  
Código 802029116

- Cadastro e consultas médicas/multiprofissional de pessoas em situação de rua;
- Acompanhamento das gestantes, crianças, adultos e idosos em situação de rua;
- Busca ativa de Sintomático Respiratório; tratamento da Tuberculose;
  - Teste rápido de Sífilis, HIV e Hepatites;
- Ações de promoção e prevenção em Saúde Bucal e distribuição de kit de higiene oral;
- Tratamentos clínico restauradores em saúde bucal e prótese dentária;
  - Acompanhamento em saúde mental;

## OPERAÇÃO ALTAS TEMPERATURAS

- Montagem de 10 tendas quando temperatura é igual ou superior a 32°C ou sensação térmica equivalente
- Realização de atendimento de enfermagem com verificação de pressão arterial e orientações quanto aos riscos de insolação.

### CUIDADOS COM A SAÚDE ALTAS TEMPERATURAS E BAIXA UMIDADE DO AR

PREFEITURA DE SÃO PAULO

As altas temperaturas e a baixa umidade do ar podem causar desconforto, aumento da perda de líquidos e sais minerais pela transpiração, ressecamento da pele e intensificação da sensação de calor, entre outros efeitos, necessitando que medidas sejam adotadas para proteção a sua saúde.

**✓**

- Permaneça em locais arejados e protegidos do sol.
- Umidifique o ambiente com vaporizadores, toalhas molhadas e/ou recipientes com água.
- Hidrate-se e ofereça água fresca à vontade para crianças e idosos (exceto em casos de contra-indicação médica).
- Aplique **soro fisiológico** nas narinas.
- Priorize uma **alimentação leve**, pouco condimentada, com frutas, legumes e saladas.
- Use **filtro solar** e reaplique sempre que suar muito.
- Utilize **chapéu, óculos escuros e roupas leves**, de preferência claras, para evitar a exposição ao calor.

**✗**

- Evite **exercícios físicos nos horários mais quentes** e a exposição direta ao sol, principalmente entre 10h e 16h.
- Evite **aglomerações**.
- Evite a **ingestão de bebidas alcoólicas**, gaseificadas ou muito doces.
- Não deixe idosos, crianças e pets em **veículos estacionados ao ar livre**, mesmo que por curto período.

#### ATENÇÃO PARA OS SINAIS E SINTOMAS

Desidratação	Exaustão pelo calor	Insolação	Problemas respiratórios
 <ul style="list-style-type: none"> <li>• Sede intensa;</li> <li>• Boca e pele secas;</li> <li>• Urina escura e em menor quantidade;</li> <li>• Tontura ou vertigem.</li> </ul>	 <ul style="list-style-type: none"> <li>• Sudorese excessiva;</li> <li>• Fraqueza ou fadiga;</li> <li>• Náuseas ou vômitos;</li> <li>• Dor de cabeça;</li> <li>• Desmaios.</li> </ul>	 <ul style="list-style-type: none"> <li>• Pele quente e seca (sem suor);</li> <li>• Confusão ou desorientação;</li> <li>• Convulsões;</li> <li>• Perda de consciência.</li> </ul>	 <ul style="list-style-type: none"> <li>• Dificuldade para respirar;</li> <li>• Tosse seca;</li> <li>• Irritação nos olhos, nariz e garganta.</li> </ul>

Na presença desses sinais e sintomas: procure um local fresco ou refrigerado para baixar a temperatura; e busque atendimento em um serviço de saúde.

Para mais informações acesse o qrcode ou ligue 156.

PREFEITURA DE SÃO PAULO



## Cuidados em Dor Orofacial

**645** Tratamentos iniciados em DOF  
**2.487** Atendimentos em DOF

**40.098** Próteses Dentárias  
instaladas

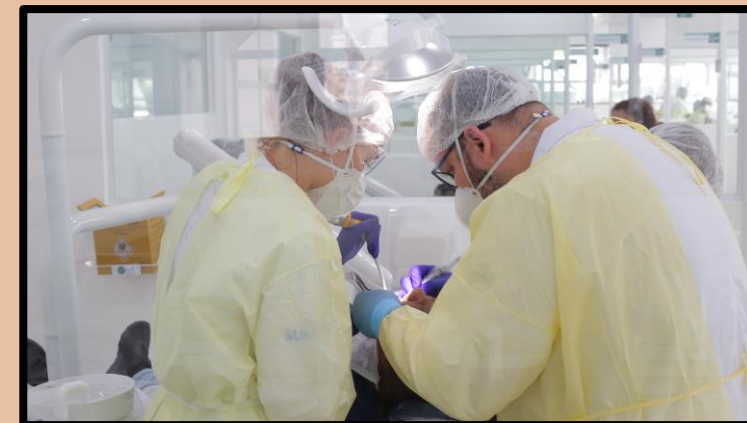

## Odontopediatria

**798** Consultas realizadas com  
**3.218** procedimentos

**196.016** Atendimentos em  
**Urgências Odontológicas**  
(AMA, PA, PS, UPA, CCO e UBS)

**46.127** Atendimentos realizados  
nos Centros de Cuidado  
Odontológico Centro e Norte(CCO)



**69** Casos de Câncer Bucal  
diagnosticados pelos Cirurgiões  
Dentistas da Rede

**167** Implantes dentários instalados  
CEO CAPÃO REDONDO  
CEO VILA MARIA/VILA GUILHERME  
CEO SÃO MATEUS

## Rastreamento de Câncer de Colo Uterino

Procedimento	Julho 2025	Agosto 2025	Setembro 2025	Outubro 2025	TOTAL
Nº Exames Citopalógicos	46886	50545	52448	50422	<b>200.301</b>
Colposcopias	1606	1635	1722	1520	<b>6.483</b>
Biópsias de colo	328	453	520	413	<b>1.714</b>

Fonte: SIASUS

## Mamografias de Rastreamento Solicitadas

Julho 2025	Agosto 2025	Setembro 2025	Outubro 2025	Total
27979	28932	29089	30900	<b>116.900</b>

Fonte: SISMAMA





## Seguimento de Pré Natal

Procedimento	Setembro 2025	Outubro 2025	Novembro 2025	Dezembro 2025	Total
Gestantes com mais de 7 consultas	5870	5341	4985	5451	21.647
Gestantes com todos os exames realizados	5536	4975	3123	4365	17.999

Fonte: BI MÃE PAULISTANA

## Entrega de enxovais do Programa Mãe Paulistana

Setembro 2025	Outubro 2025	Novembro 2025	Dezembro 2025	Total
5693	5178	4831	5264	<b>20.966</b>

Fonte: BI MÃE PAULISTANA

## Consultas de Puerpério até 7 dias pós parto

Setembro 2025	Outubro 2025	Novembro 2025	Dezembro 2025	Total
1531	1408	1235	1334	<b>5.508</b>

Fonte: SIGA/SAÚDE



# Planejamento Reprodutivo



Procedimento	Agosto 2025	Setembro 2025	Outubro 2025	Total
Inserção de Implante Subdérmico	4455	4622	5149	<b>14226</b>
Inserção SIU Levonorgestrel	481	492	745	<b>1718</b>
Inserção de DIU de cobre	894	960	1339	<b>3193</b>
Vasectomia	97	802	221	<b>1120</b>
Laqueadura	1064	1028	889	<b>2981</b>

## EIXOS DO CUIDADO



Implementação dos Cuidados Paliativos nas UBS e EMAD

+ de **8000**  
pacientes  
identificados

## NÚMERO DE PROCEDIMENTOS PICS - 3º QUADRIMESTRE/25

1. Auriculoterapia	135.254
2. Acupuntura	32.100
3. Imposição de Mãos	10.937
4. Práticas Corporais-MTC	8.203
5. Meditação	6.275
6. Dança Circular	7.825
7. Aromaterapia	6.460
8. Arteterapia	3.914
9. Massoterapia	4.739
10. Terapia Comunitária Integrativa	3.480
11. Yoga	2.526
12. Aplicação de ventosa/ <u>moxa</u>	2.943
13. Oficina de Massagem/ <u>automassagem</u>	2.093

- 4º Curso de Terapia Comunitária Integrativa término em 27.11.25 EEUSP
- 19ª Curso de meditação da Associação Palas Athena término em 9.12.25





## Participação em Eventos

- **II Encontro Nutri SUS SP** - Organização da Vigilância Alimentar e Nutricional na APS
- **COSEMS 2025:** Inscrição de 6 experiências territoriais selecionadas no ano de 2025 ( 5 aprovados e 1 concorreu ao 14º Prêmio David Capistrano).
- **ObesCidades:** Painel de Ações Municipais da LC Obesidade
- Fórum Saúde Nutricional da CRS Leste: **Juntos pela Segurança Alimentar e Nutricional**
- Ações em 3 dias da **Semana Municipal da Alimentação (Outubro/2025)**
- Oficina **Estratégia Alimenta Cidades** - Moderação
- Audiência Pública da Câmara Municipal **"Acolhimento nos serviços de saúde a pessoas gordas"**
- **Projeto Nutri Trans SP** – reuniões técnicas bimensais , junto à AT LGBTQIAPN+ e AMTIGOS/IPq USP
- Oficinas Municipais para fortalecimento das **EMulti**

## Número de Atendimento Nutricional

Nº de Atendimento Nutricional Individual na APS	Nº de Atividades Coletivas na APS	Nº Ações de Educação Alimentar e Nutricional no PSE
<b>52451</b>	<b>56078</b>	<b>924</b>

## Número de Profissionais Nutricionistas em Unidades Básicas de Saúde/UBS

2024	2025
398	412

## ATIVIDADE COLETIVA AMBIENTAL PAVS

NÚMERO DE ATIVIDADES REALIZADAS	NÚMERO DE PESSOAS ALCANÇADAS	AÇÕES COLETIVAS AMBIENTAIS SOBRE AEDES AEGYPTI
Janeiro a abril 2025 11.051	Janeiro a abril 2025 218.980	Janeiro a abril 2025 90.891
Maió a agosto 2025 17.136	Maió a agosto 2025 294.271	Maió a agosto 2025 46.413
Setembro a Dezembro/25 13.325	Setembro a Dezembro/25 221.472	Setembro a Dezembro/25 33.176

## VISITA DOMICILIAR AMBIENTAL

NÚMERO DE VISITAS REALIZADAS	NÚMERO DE VISITAS SOBRE AEDES AEGYPTI
Janeiro a abril 2025 78.159	Janeiro a abril 2025 40.233
Maió a agosto 2025 87.674	Maió a agosto 2025 50.185
Setembro a Dezembro/25 62.472	Setembro a Dezembro/25 27.390



50º Encontro Técnico PAVS  
Tema: Mudanças Climáticas



Curso Cidadania: social, saúde e ambiente para os APAs - UMAPAZ

## PROGRAMA SAÚDE NA ESCOLA – PSE



### AVANÇA SAÚDE OFTALMOLOGIA

Nº crianças atendidas – 125.595

Nº consultas oftalmológicas – 37.319

**31.041** óculos entregues

266 escolas atendidas



# Coordenadoria de Vigilância em Saúde



**SUS**

Sistema  
Único  
de Saúde



**CIDADE DE  
SÃO PAULO**  
SAÚDE

# Coberturas Vacina is

BCG

90,15%

POLIOMIELITE

94,41%

PENTAVALENTE

94,81%

PNEUMOCÓCICA 10

94,25%

FEBRE AMARELA

95,54%

HEPATITE A

98,75%

VARICELA

97,25%

MENINGOCÓCICA CONJUGADA C

95,65%

TRÍPLICE VIRAL - D1

101,61%

TRÍPLICE VIRAL - D2

95,89%

ROTAVÍRUS

93,73%

# Vacina Vírus Sincicial Respiratório (VSR)

- O vírus sincicial respiratório (VSR) é a principal causa de infecções do trato respiratório inferior (ITRI) em bebês e crianças menores de dois anos de idade, chegando a causar 75% dos casos de bronquiolite viral aguda e 40% das pneumonias durante os períodos de sazonalidade.
- Anualmente, o VSR causa mais de 100.000 mortes, 3,6 milhões de hospitalizações e 33 milhões de ITRI em crianças menores de 5 anos de idade no mundo. A reinfecção pode ocorrer durante toda a vida.
- A prevenção por meio da imunização ativa dos lactentes ainda não está disponível. Entretanto, a presença de anticorpos neutralizantes em elevados títulos, adquiridos passivamente pela mãe, está associada com menor risco de hospitalização.
- Neste contexto, o Programa Municipal de Imunizações (PMI), em consonância com o Programa Nacional de Imunizações (PNI), recomenda a vacinação de gestantes como estratégia de proteção das crianças menores de 6 meses de idade contra o VSR. A vacina vírus sincicial respiratório A e B (recombinante) passa, portanto, a fazer parte do Calendário de Vacinação da Gestante.
- A vacinação é realizada para gestantes a partir da 28ª semana de gestação.
- A meta é vacinar 80% das gestantes
- Disponibilização da vacina em todas as UBSs a partir de 06/12/2025.

## DOSES APLICADAS - VACINA VSR - DADOS ACUMULADOS DESDE 06/12/2025, POR CRS. MSP, 31/12/2025

CRS	Nº DE DOSES
CENTRO	472
LESTE	4.247
NORTE	3.425
OESTE	1.083
SUDESTE	3.544
SUL	4.273
<b>TOTAL</b>	<b>17.044</b>

Fonte: SIGAPEP, acesso em 29/12/2025 Dados provisórios, sujeitos a alteração.

Doses VSR por CRS (dez/2025)

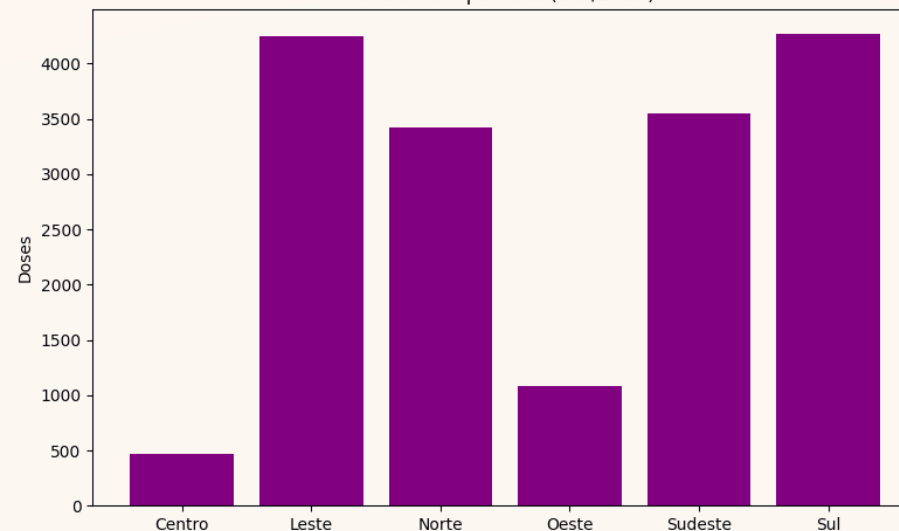



Atividades com Armadilhas Autodisseminadoras de Inseticida (ADI)	Nº de ações
Manutenções realizadas	90.570
Novas instalações	5.162
<b>Total</b>	<b>95.732</b>



# Ações de Combate a Dengue e Demais Arboviroses

AÇÕES DE COMBATE A DENGUE E DEMAIS ARBOVIROSES - 3º QUADRIMESTRE DE 2025	
Atividade	Número de Visitas
Ponto Estratégico	11.038
Pesquisa de Armadilhas	1.130
Bloqueio - Controle Criadouro	803.342
Bloqueio - Nebulização	522.682
Arrastão	1.650
Imóveis Especiais	2.659
Criadouros Específicos	13
Casa a Casa - Rotina	195.886
Casa a Casa - Intensificação	75.881
Outros	5.866
ADL	58.882
Atendimento à Solicitação	931
<b>Total Geral</b>	<b>1.679.960</b>

Fonte: SISCOZ/COVISA/SMS/PMSP. Dados referentes ao período de 01/09/2025 a 31/12/2025.





AÇÕES/ATIVIDADES DO NÚCLEO	NÚMERO DE INVESTIGAÇÕES DE CASOS NOTIFICADOS 1º QUADRIMESTRE	NÚMERO DE INVESTIGAÇÕES DE CASOS NOTIFICADOS 2º QUADRIMESTRE	NÚMERO DE INVESTIGAÇÕES DE CASOS NOTIFICADOS 3º QUADRIMESTRE
Investigação de surtos de DTHA	64	29	56
Ouvidorias de intoxicação alimentar investigadas	218	164	114*
Investigação de casos suspeitos de Rotavírus/Norovírus	14	8	20
Investigação de casos suspeitos de Febre Tifoide	19	11	08
Investigação de casos suspeitos de Doença Priônica	07	07	05
Investigação de casos suspeitos de Botulismo	01	02	02
Investigação de casos suspeitos de Cólera	04	04	01
Notificações de casos confirmados de Hepatite A	327	338	141
Monitoramento de Doença Diarreica Aguda – número de atendimentos de DDA em unidades sentinela	239.369	156.756	210.526
Monitoramento de Doença Diarreica Aguda – Investigação dos agentes etiológicos de casos atendidos em unidades sentinela de MDDA tipo II	141	208	339

## • Setembro/25:

- Detectado primeiro surto envolvendo 5 pacientes residentes na região Sul;
- Realizada sensibilização junto as 28 UVIS;
- Realizada capacitação on-line para UPAs, CAPS, e UBS da rede municipal;
- **Elaboração da 1ª Nota Técnica Municipal SEABEVS/SEAH** - Condutas na Intoxicação Exógena por Metanol;
- Divulgação do **Alerta Saúde sobre Intoxicação por Metanol**;

## • Outubro/25:

- Capacitacitação junto as UVIS quanto a uniformização das notificações (casos confirmados e descartados);
- Elaboração de Boletim diário para divulgação interna dos casos notificados/investigados. **Divulgação de 63 Boletins até 31/12/25**;
- Criação de comitê para investigação e encerramento dos casos;
- **Elaboração da 2ª e 3ª Nota Técnica Municipal SEABEVS/SEAH** - Condutas na Intoxicação Exógena por Metanol;

PREFEITURA DE SÃO PAULO  
ALERTA SAÚDE

### INTOXICAÇÃO POR METANOL

**A intoxicação por Metanol é grave e os sintomas iniciais podem passar despercebidos.**

Em menos de 1 hora após a ingestão podem ocorrer **sonolência**, ataxia e nistagmo. Outros sintomas incluem **cefaleia**, **confusão**, vertigem, **taquipneia**, **dor abdominal**, **náuseas**, vômitos, **visão turva**, escotomas, perda da visão das cores e fotofobia.

Pode haver um período latente, de 12 a 24 horas, antes da evidência metabólica da intoxicação.

Convulsões, coma, cegueira, choque, **acidose persistente**, pancreatite e insuficiência renal indicam gravidade.

Em casos crônicos também pode haver **midriase** e diminuição da fotoreação pupilar.

**ATENÇÃO!**  
O Metanol pode estar presente em bebidas alcoólicas adulteradas.

**A acidose metabólica grave se desenvolve horas após a exposição.**

Precocemente o pH e o gap aniônico podem estar normais. Com a evolução, há aumento do gap aniônico e osmolar mas, posteriormente há diminuição do gap osmolar, aumento do gap aniônico e piora da acidose metabólica.

**O tratamento precoce evita a acidose grave e a insuficiência renal.**

Casos suspeitos de intoxicação exógena por metanol devem ser **imediatamente** notificados no SINAN

Centro de Controle de Intoxicações  
PREFEITURA DE SÃO PAULO

Para discussão de casos e orientações, ligue:  
**(11) 5012-5311**  
**0800-771-3733**

saudeprefsp prefeitura.sp.gov.br/saude

Nota Técnica 01/2025 - PMPCI/DVE/COVISA

PREFEITURA DE SÃO PAULO

Prefeitura do Município de São Paulo  
Secretaria Municipal da Saúde  
Secretaria Executiva de Atenção Básica, Especialidades e Vigilância em Saúde  
Coordenadoria de Vigilância em Saúde  
Divisão de Vigilância Epidemiológica  
Programa Municipal de Prevenção e Controle de Intoxicações

### Vigilância dos Casos Suspeitos e Confirmados de Intoxicação Exógena por Metanol:

Orientações para identificação, tratamento e preenchimento das Fichas de Investigação de Intoxicação Exógena (FIE) nas exposições ao metanol

26 de setembro  
2025

SUS COVISA SEABEVS

saudeprefsp

1/4

**VOCÊ SABERIA RECONHECER OS SINAIS DE INTOXICAÇÃO POR METANOL?**

SUS PREFEITURA DE SÃO PAULO

saudeprefsp  
saudeprefsp · Áudio original

**Eryberto Egito**  
Médico do Centro de Intoxicação da Prefeitura (SMS-SP)

**Os sintomas nas primeiras 6h são idênticos a**



# Ações do Programa - Metanol

- **Novembro/25:**
  - Participação da SMS na **CPI do Metanol dias 04/11 e 11/11;**
  - Encerramento da sala de situação nacional;
- **Investigações realizadas - 521 casos avaliados até 31/12/25:**
  - 309 não preenchem critério para notificação;
  - 212 casos notificados:
    - 25 confirmados para intoxicação por metanol;
    - 187 descartados;
    - 05 óbitos confirmados;
  - Elaborados 32 relatórios de investigação;

AÇÕES DO NÚCLEO	NÚMERO DE AÇÕES
Atividades de Educação Permanente	03
Elaboração de documentos, informes técnicos	99
Atendimento a demandas de imprensa, E-SIC e solicitações áreas técnicas	22



# Arboviroses

Data	Capacitação	Público Alvo	Número de participantes
<b>02 a 22/09/2025</b>	Atualização Investigação de óbitos por Dengue e Chikungunya	Integrantes dos Comitês Regionais	27
<b>05 a 29/09/2025</b>	Capacitação da Ferramenta SISS-Geo	Equipe técnica das UVIS (vigilância ambiental e epidemiológica) e DRVS	233
<b>30/10/2025</b>	A Febre amarela em Foco: Prevenção, diagnóstico e Manejo Clínico	CRS, DRVS, STS, UVIS, UBS, UPA, Hospitalar	275
<b>13/11/2025</b>	Capacitação em Arboviroses - Preparo para a Sazonalidade 2025-2026	Equipe técnica das UVIS (vigilância ambiental e epidemiológica) e DRVS	149
<b>26/11/2025</b>	Treinamento Manejo Clínico Dengue UPA e Rede Hospitalar	Profissionais das UPAs e rede hospitalar	254
<b>28/11/2025</b>	Treinamento Manejo Clínico Dengue UBS	Profissionais de nível superior das UBS, CRS, DRVS, STS, OSS e UVIS	499

# Coordenadoria de Saúde e Proteção ao Animal Doméstico

## Semana Animal

Período: de 28/09 a 04/10

Ação idealizada pela COSAP e promovida simultaneamente em toda cidade, no complexo COSAP/DVZ e postos de atendimento das UVIS.

Serviços: microchip, emissão de RGA, emissão termo castração, vacina antirrábica, adoção de cães, gatos e animais de fazenda, atividades educativas sobre cães e gatos e animais sinantrópicos.

O evento registrou 25.000 visitantes.

5.235 vacinas aplicadas

5.987 novos RGAs emitidos

2.823 microchips implantados

2.150 termos para castração emitidos

11 animais adotados



## 7º Fórum São Paulo da Longevidade

Período: de 27/10 a 29/10

COSAP participou da Longevidade Expo + Fórum, evento dedicado ao público 50+, com atividades para promoção da guarda responsável, divulgação dos animais disponíveis para adoção e tenda com atividades educativas..





## República dos Pets

Evento de Adoção de Cães e Gatos

Data: 15/11/2025

## Conexão Animal Data: 30/11/2025

Atividade voluntária realizada na Cosap com passeios com cães e interação com gatos e animais de fazenda, buscando realizar a integração entre os animais alojados e a sociedade civil, com promoção dos animais disponíveis para adoção pelos participantes.



## Campanha Adote um Bom Velhinho

Ambientação temática do Centro Municipal de Adoção para promover a adoção dos animais idosos no período de Natal.

**Período:** todo mês de dezembro + evento de adoção no mesmo tema em 13/12/25



OS SERVIÇOS OFERECIDOS PARA OS ANIMAIS NA CAPITAL

## FORAM UM SUCESSO EM 2025

CONFIRA >>>

SUS+ PREFEITURA DE SÃO PAULO

## 245.292

ATENDIMENTOS A CÃES E GATOS DA POPULAÇÃO DE BAIXA RENDA NOS HOSPITAIS VETERINÁRIOS DA CAPITAL

Ano	Atendimentos
2021	122.395
2022	131.287
2023	150.454
2024	170.797
2025	245.292

SUS+ PREFEITURA DE SÃO PAULO

ATINGIMOS A MARCA HISTÓRICA DE

# 133.995

ANIMAIS CASTRADOS NA CIDADE DE SÃO PAULO

Ano	Animais Castrados
2021	98.616
2022	102.755
2023	105.015
2024	120.368
2025	133.995

TODOS MICROCHIPADOS, VACINADOS E REGISTRADOS

SUS+ PREFEITURA DE SÃO PAULO

SUS+ PREFEITURA DE SÃO PAULO

## 393 ANIMAIS,

ENTRE CÃES E GATOS, FORAM ADOTADOS NO CENTRO MUNICIPAL DE ADOÇÃO

**209.033** ANIMAIS COM REGISTRO GERAL DO ANIMAL (RGA)

SUS+ PREFEITURA DE SÃO PAULO

# Coordenadoria de IST/Aids

# A Rede Municipal Especializada

9

Centros de Testagem  
e Aconselhamento  
(CTA)

1

Estação  
Prevenção



1

Canal online



17

Serviços de Atenção  
Especializada (SAE)



1

CTA Itinerante

5

Máquinas  
automáticas de PrEP e  
PEP e 5 armários de  
autoteste para HIV



MÁQUINA  
AUTOMÁTICA!



# Unidades

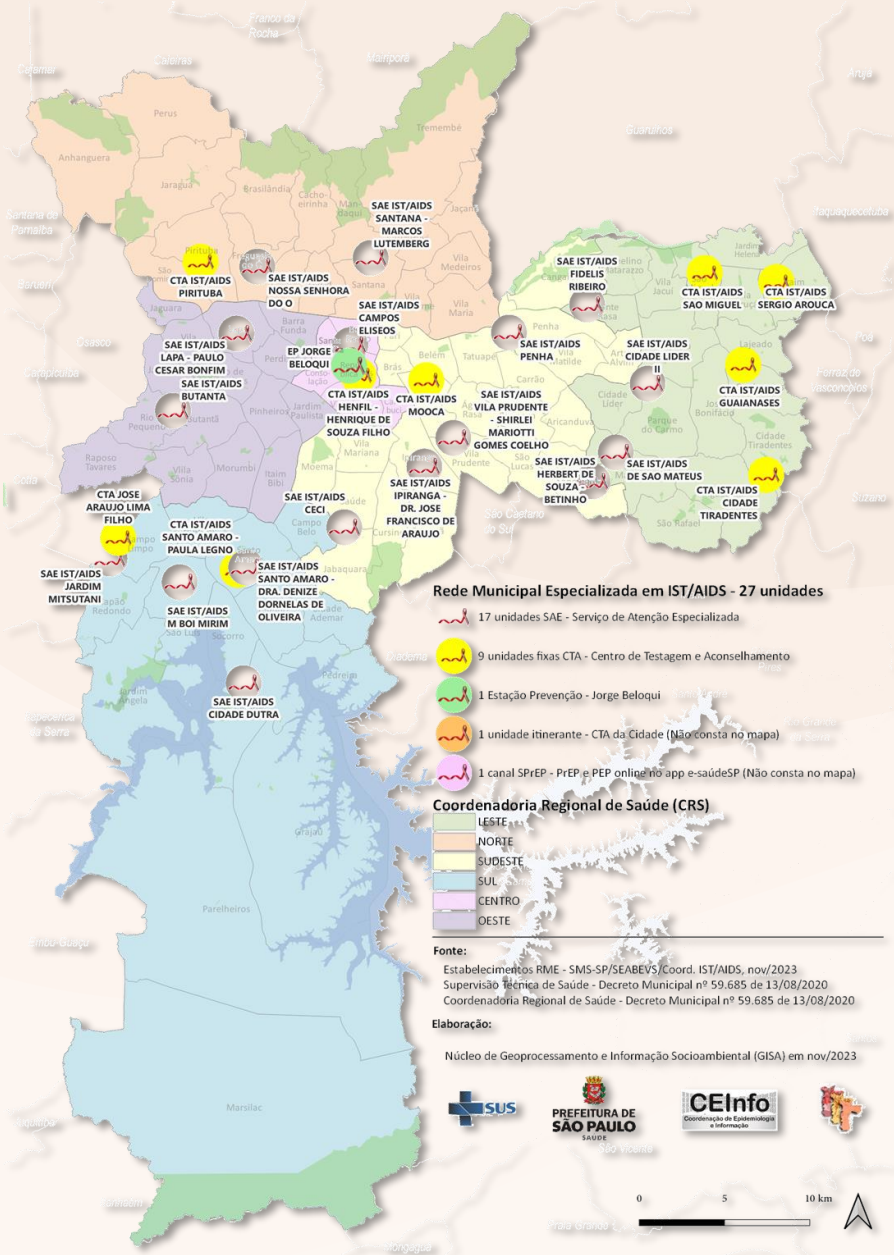

**CENTRO**  
3 UNIDADES

**NORTE**  
3 UNIDADES

**LESTE**  
7 UNIDADES

**SUL**  
6 UNIDADES

**SUDESTE**  
6 UNIDADES

**OESTE**  
2 UNIDADES

- SAE Santo Amaro
- SAE Cidade Líder II
- SAE Butantã
- SAE Vila Prudente

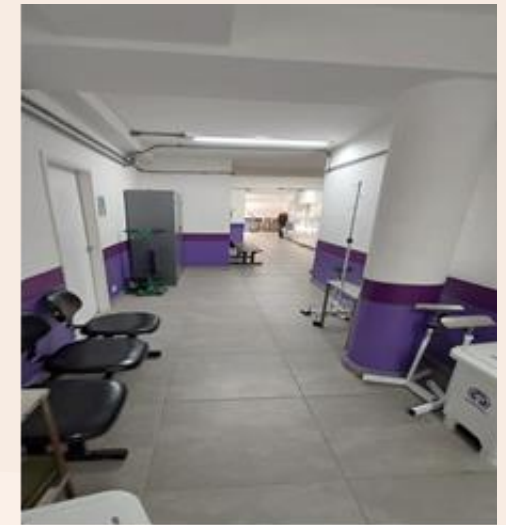

Prevenção em toda a cidade de São Paulo



# 450

Ações no 3º quadrimestre de  
2025

**1.400**  
pessoas atendidas





# Estação Prevenção

Jorge Beloqui

Dentro da **Estação República!**

de **terça-feira a sábado**  
das **17h às 23h**



# 5.900

## ATENDIMENTOS

# SECRETARIA EXECUTIVA DE ATENÇÃO HOSPITALAR

# Coordenadoria de Atenção Hospitalar

# Dados de Produção Assistencial

## Total de Consultas Pronto Socorro por unidade 3º Quadrimestre

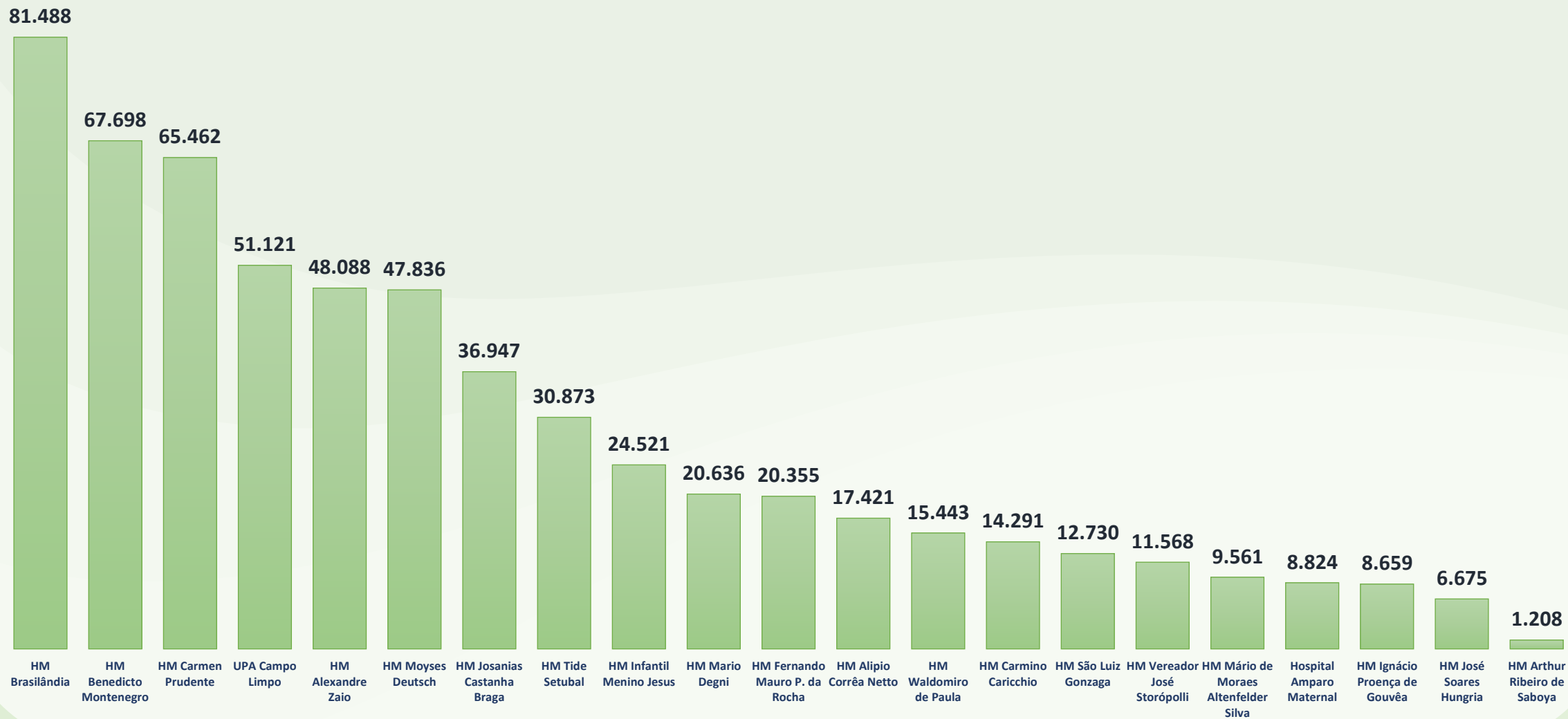

# Dados de Produção Assistencial

## Cirurgias dos Hospitais Municipais – 3º Quadrimestre 2025

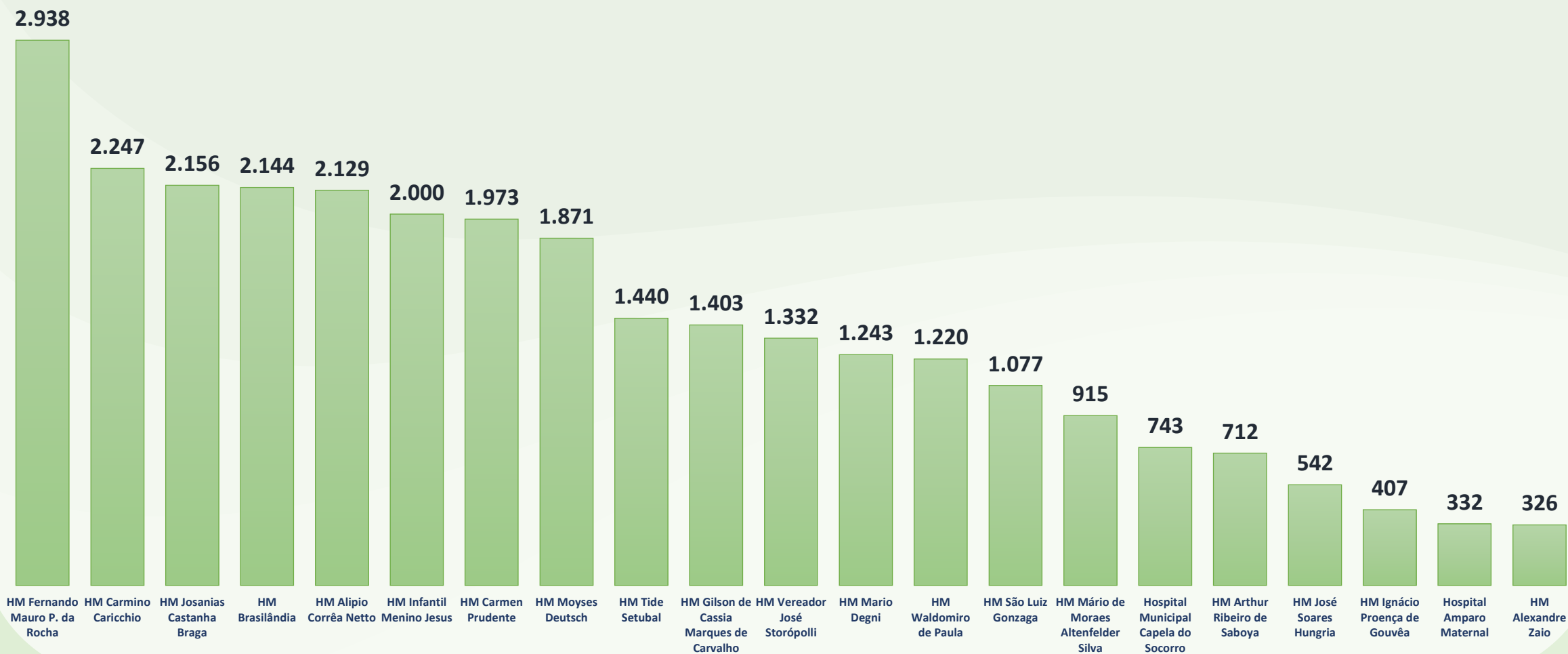

# Dados de Produção Assistencial

## Total de Partos por unidade 3º Quadrimestre

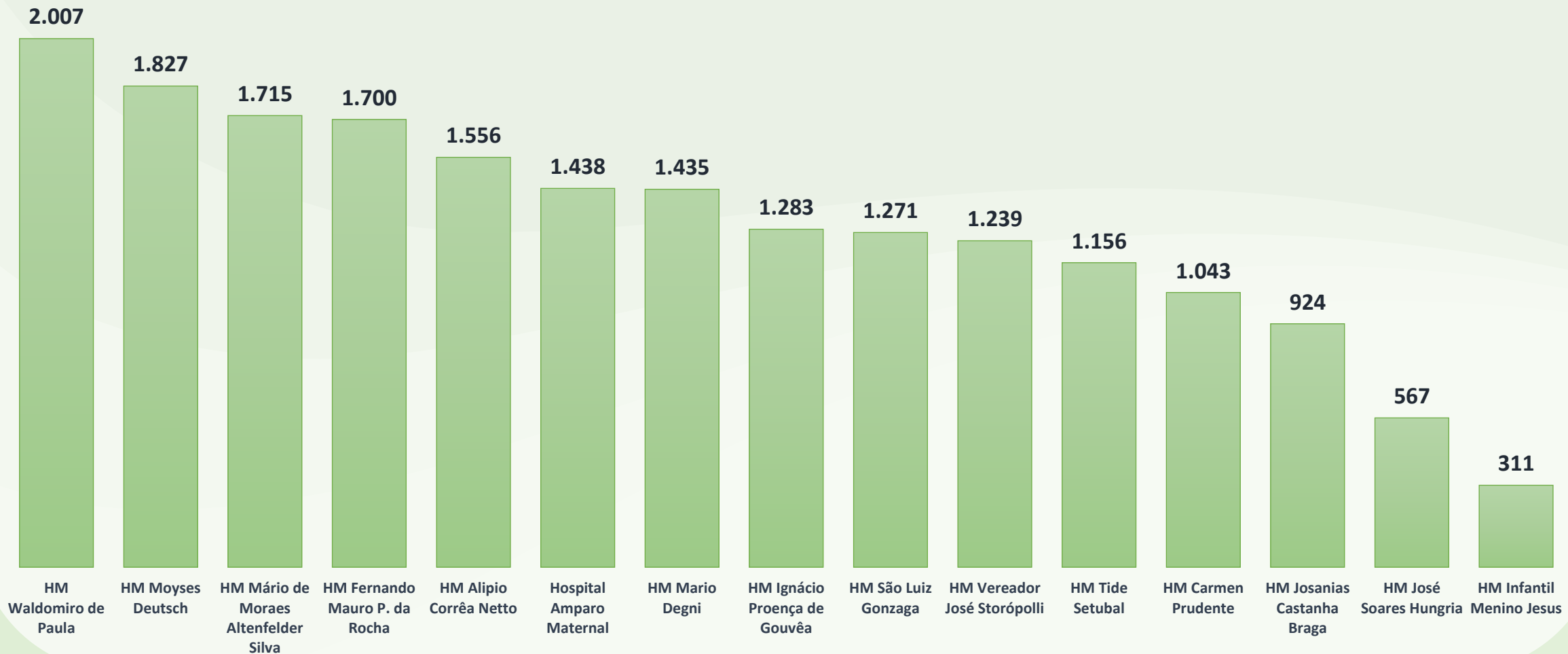

Solicitações – Set a Dez 2025

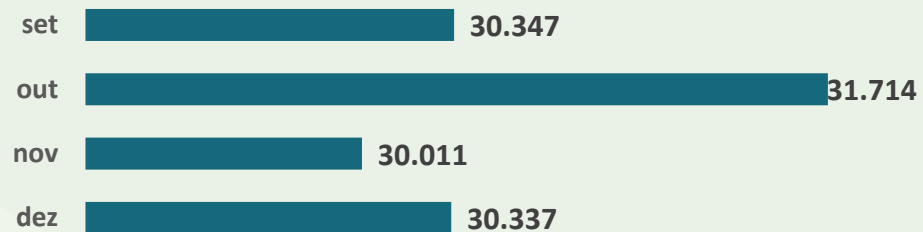

Solicitações – Mai a Ago 2025

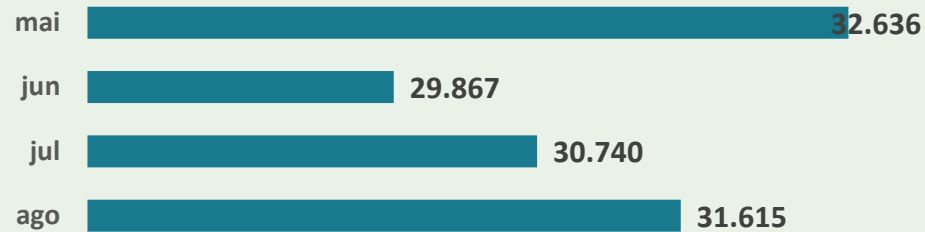

Transferências - Set a Dez 2025

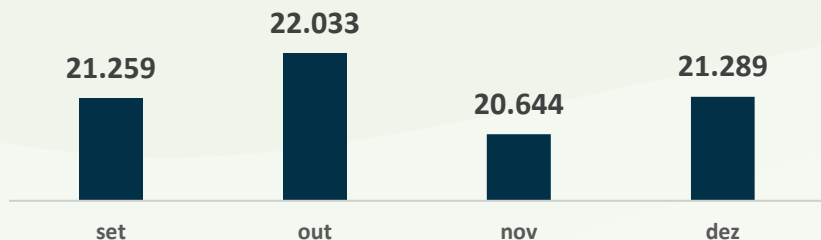

Transferências - Mai a Ago 2025

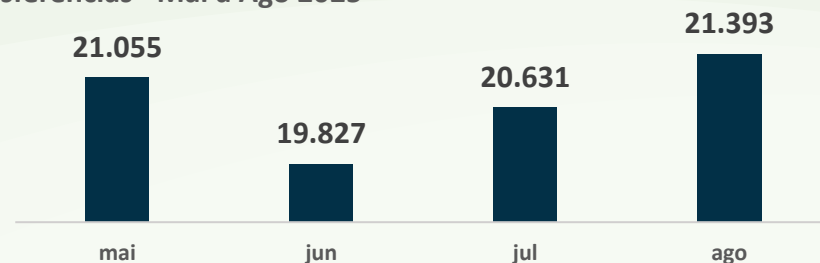

**122.409**  
Fichas Finalizadas  
3º Quadrimestre



**30.602**  
Média Mensal  
Solicitações



**85.225**  
Vagas Cedidas  
a Regulação



**21.306**  
Média Mensal de  
Vagas Cedidas

## DEMANDA DE ATENDIMENTOS 3º QUADRIMESTRE / 2025

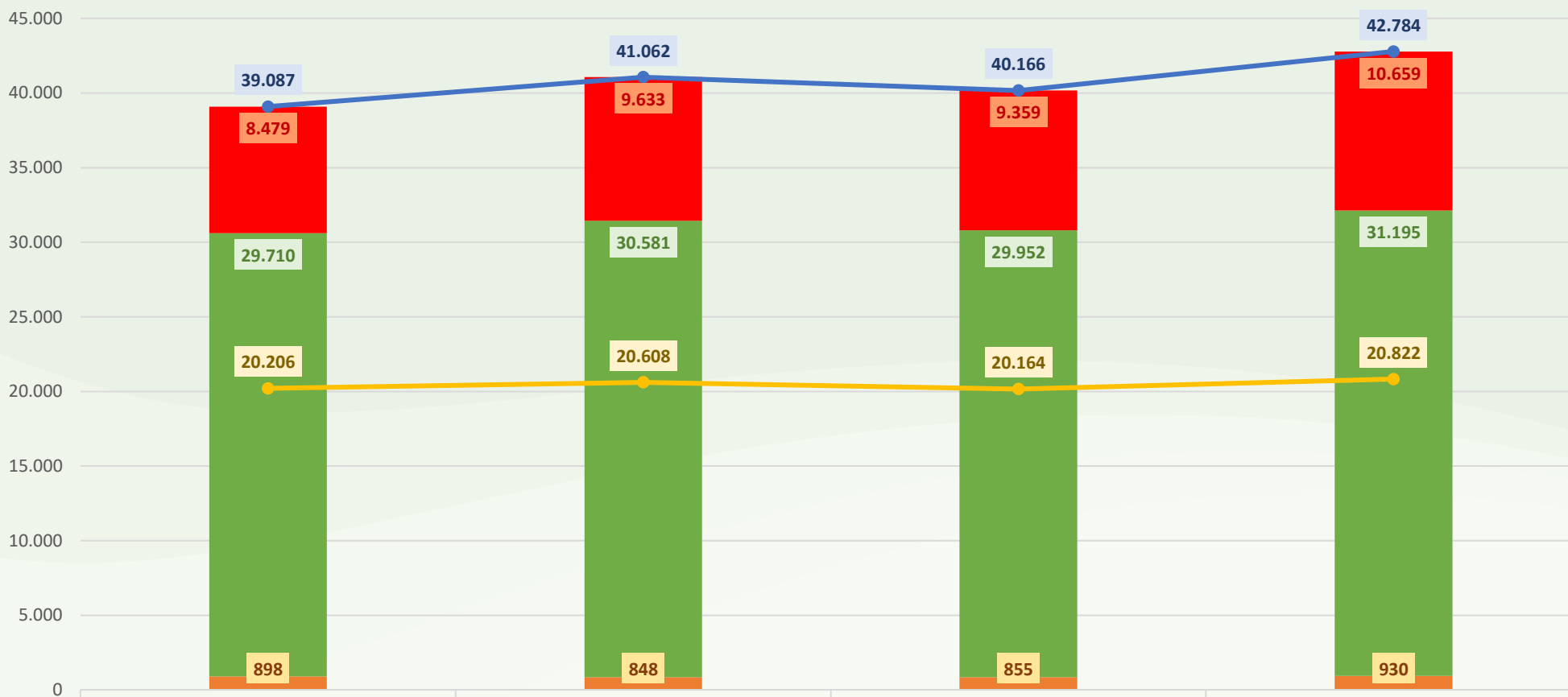

<span style="color: red;">■</span> Ñ ATENDIDAS	8.479	9.633	9.359	10.659
<span style="color: green;">■</span> ATENDIDAS	29.710	30.581	29.952	31.195
<span style="color: orange;">■</span> DUPLICIDADES / OUTROS MUNICIPIOS	898	848	855	930
<span style="color: blue;">●</span> ABERTAS	39.087	41.062	40.166	42.784
<span style="color: yellow;">●</span> REMOVIDAS	20.206	20.608	20.164	20.822

■ DUPLICIDADES / OUTROS MUNICIPIOS   
 ■ ATENDIDAS   
 ■ Ñ ATENDIDAS   
 ● ABERTAS   
 ● REMOVIDAS

# HOSPITAL DO SERVIDOR PÚBLICO MUNICIPAL

# Sinalização de Emergência

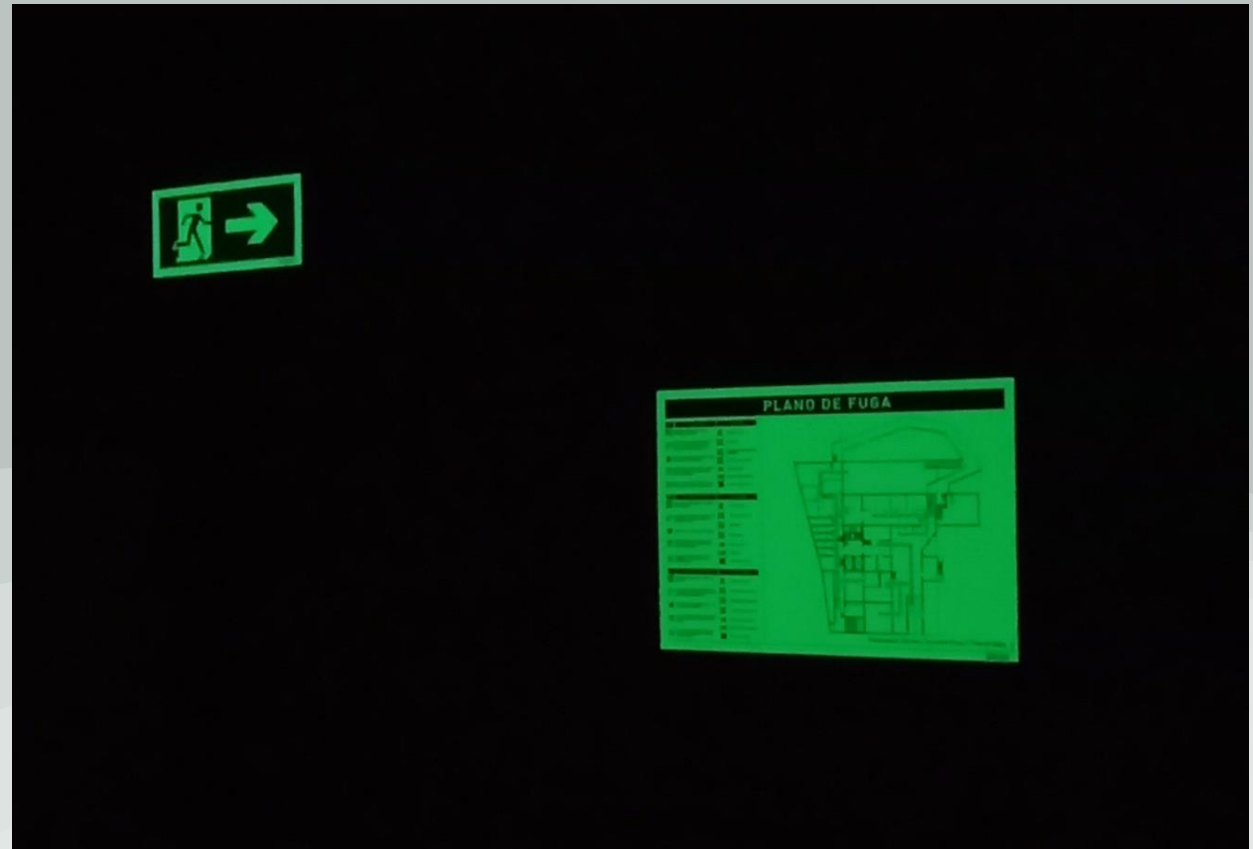
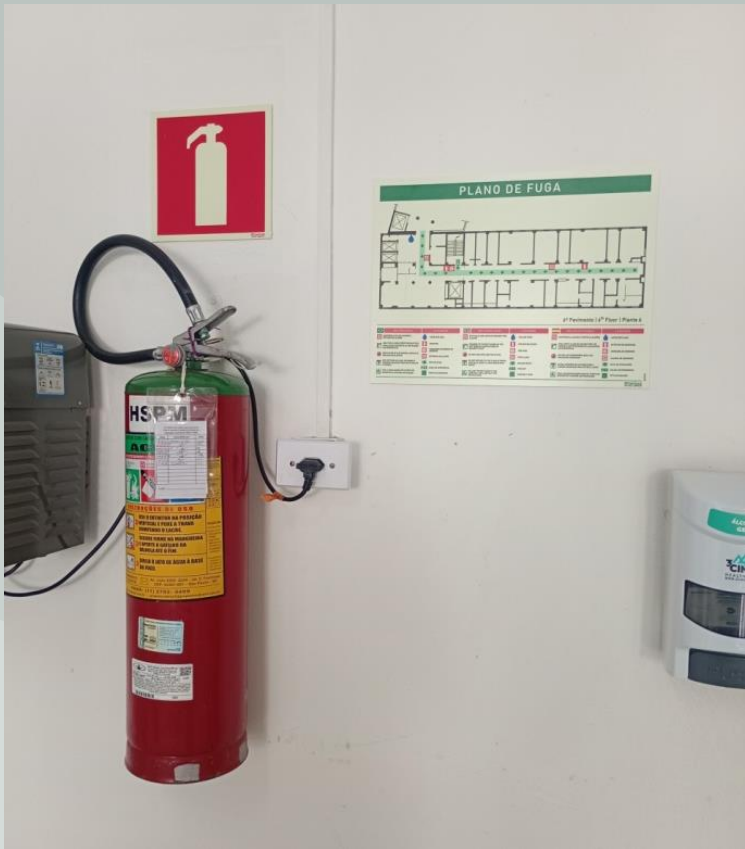

Nova sinalização de emergência, em conformidade com a Instrução Técnica IT-20 do Corpo de Bombeiros do Estado de São Paulo, composta por 7.607 placas distribuídas em 10 andares do HSPM.  
Investimento total: R\$ 395.368,46

# Rampa de Acesso ao 3º Andar – Em Andamento

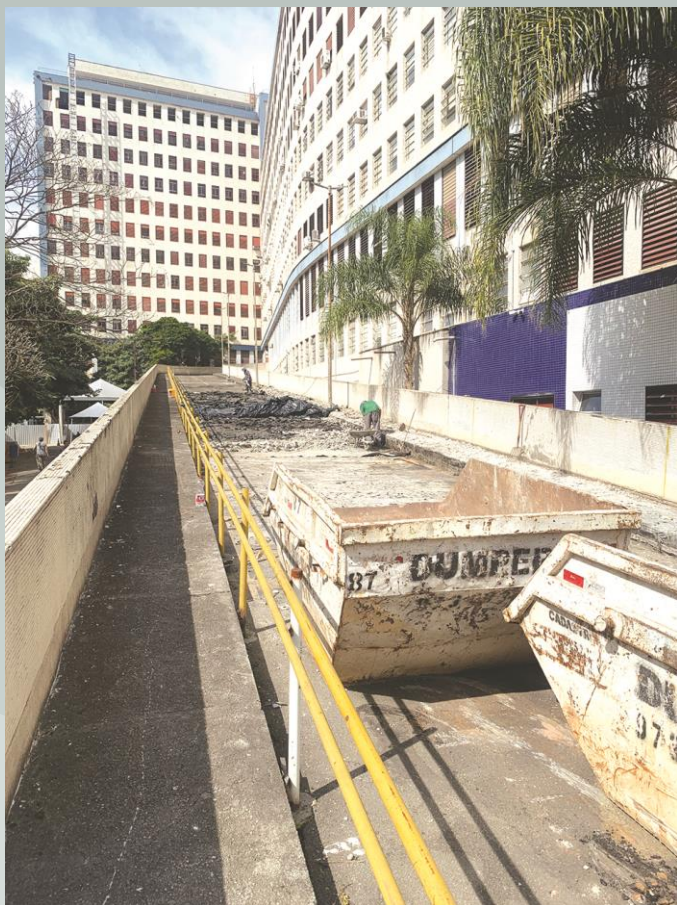

Execução do processo de requalificação das rampas: remoção integral do revestimento asfáltico existente e da proteção mecânica deteriorada, tratamento das juntas de dilatação, recomposição da proteção mecânica, aplicação do sistema de impermeabilização e execução do revestimento final em concreto vassourado. O objetivo da obra é restabelecer as condições técnicas e funcionais adequadas de uso e segurança da edificação.

# Enfermaria do Centro Cirúrgico Dia (8º Andar)

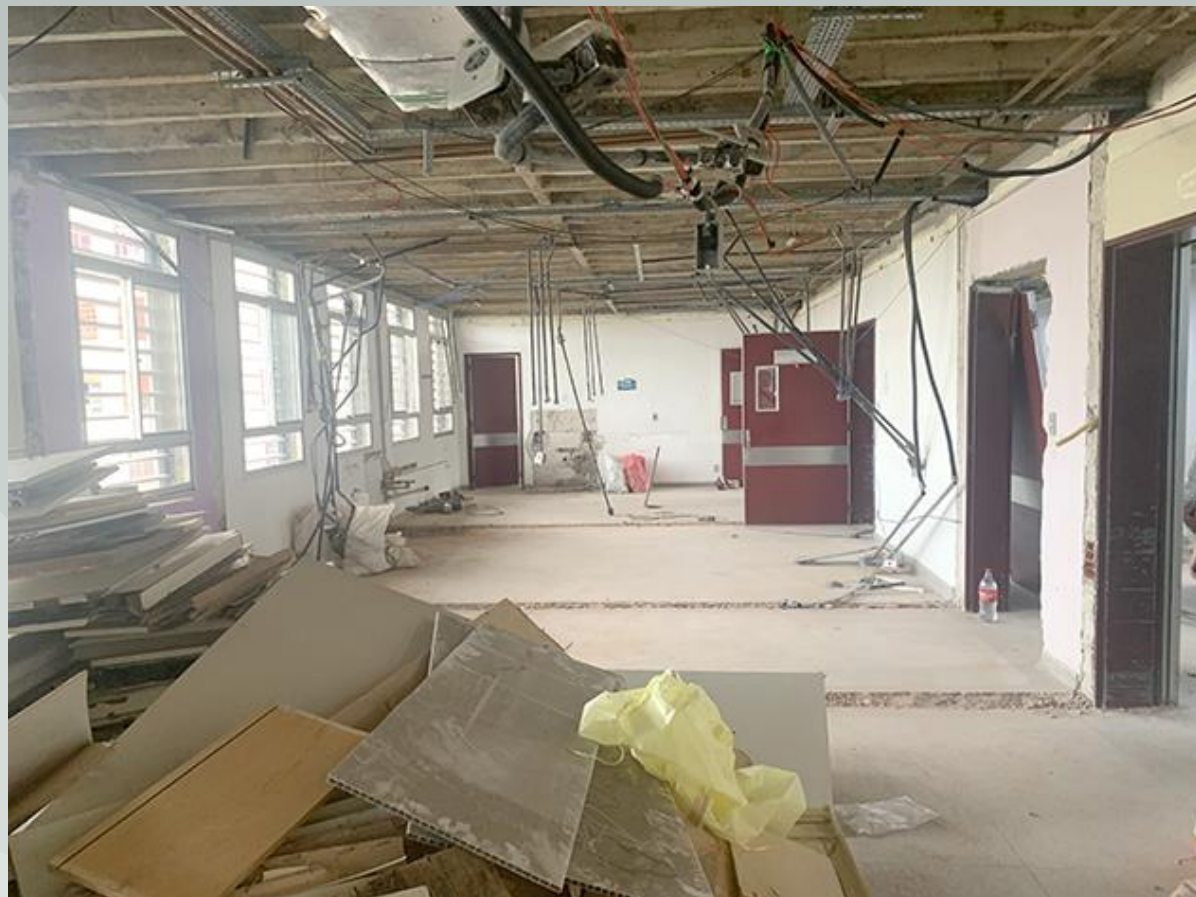

Execução de serviços de demolição e adequação dos ambientes assistenciais, em conformidade com as normas sanitárias vigentes, com destaque para a RDC nº 50/2002 da ANVISA e demais exigências da Vigilância Sanitária.

# Reforma 13º e 14º Andares



Obra em fase de finalização, contemplando serviços de demolição controlada, execução e adequação de forros, substituição do piso elevado, construção e adequação de sanitários, serviços de pintura, remanejamento de layout, reforma do sistema de trocador de calor, substituição e adequação das redes elétrica, lógica e hidráulica, em conformidade com as normas técnicas da ABNT, em especial a ABNT NBR 5410 (Instalações Elétricas de Baixa Tensão), ABNT NBR 14565 (Cabeamento de Telecomunicações) e ABNT NBR 5626 (Instalações Prediais de Água Fria), e demais legislações aplicáveis.

# Compartimentação



Execução de serviços de compartimentação horizontal e vertical, em conformidade com as normas ABNT NBR 14432 (Exigências de Resistência ao Fogo de Elementos Construtivos), ABNT NBR 9077 (Saídas de Emergência em Edificações) e Instruções Técnicas do Corpo de Bombeiros, garantindo a separação adequada dos ambientes e a segurança entre áreas quentes e frias.

<b>3º Quadrimestre 2025</b>	
<b>Prontos-Socorros</b> (Adulto, Infantil e Ginecológico)	<b>34.865</b>
<b>Atendimentos Ambulatoriais</b>	<b>140.866</b>
<b>Internações</b>	<b>2.317</b>
<b>Exames / Procedimentos</b>	<b>757.674</b>
<b>Procedimentos Cirúrgicos</b>	<b>2.157</b>

# Luiz Carlos Zamarco

## Secretário Municipal de Saúde

### **Maurício Serpa**

Secretário-adjunto

### **Luiz Artur Vieira Caldeira**

Chefe de Gabinete

### **Assessoria Parlamentar e Gestão Participativa**

Ivan Cáceres

### **Equipe Técnica**

Andreia Maria de Jesus

Fábio Henrique Salles

Fábio Nascimento

Rosemeire Saraiva de Alencar

Raphael da Costa e Silva Tarin Serrano

Thais Nonaka

### **Apoio**

Alda Pereira de Souza Silva

Domingo Dário Silva de Sá

### **Secretaria-Executiva de Atenção Básica, Especialidades e Vigilância em Saúde**

Sandra Sabino Fonseca

### **Secretaria-Executiva de Atenção Hospitalar**

José Carlos Ingrund

### **Secretaria-Executiva de Regulação, Monitoramento, Avaliação e Parcerias**

Benedicto Accacio Borges Neto

### **Secretaria-Executiva de Gestão Administrativa**

Armando Luis Palmieri

### **Coordenadoria de Finanças e Orçamento - CFO**

Pamela Elisa Cano Gualiato

### **Equipe Técnica**

Ederson de Amorim Silva

Gilberto de Brito Ferreira

José Cláudio Domingos

Luana Nascimento dos Santos

Pamela Elisa Cano Gualiato

Renata Regina de Oliveira França

Renato Félix de Oliveira

Sandra Francisca da Silva

Acesso aos Relatórios  
Quadrimestrais  
Anteriores

