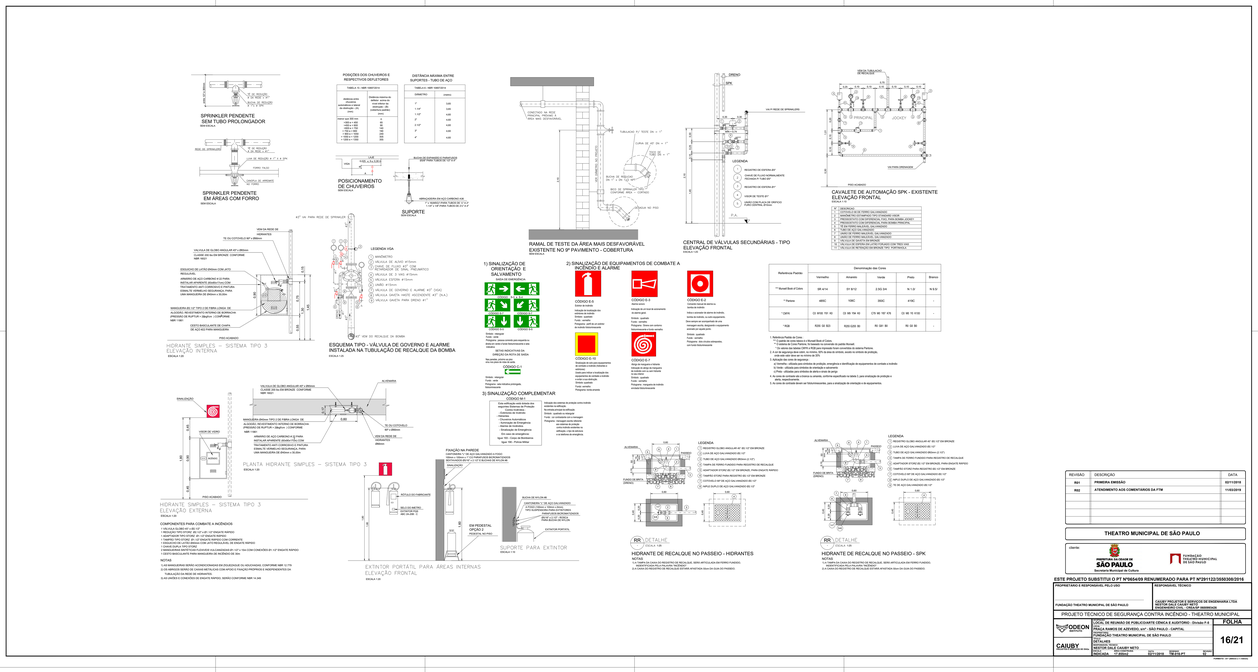

REVISÃO	DESCRIÇÃO	DATA
R01	PRIMEIRA EMISSÃO	02/11/2018
R02	ATENDIMENTO AOS COMENTÁRIOS DA FTM	11/03/2019
R03	REDUÇÃO DO DESENHO EM DOIS FORMATOS	02/06/2019

THEATRO MUNICIPAL DE SÃO PAULO

Cliente: PREFEITURA DA CIDADE DE SÃO PAULO – Secretaria Municipal de Cultura; FUNDAÇÃO THEATRO MUNICIPAL DE SÃO PAULO

ESTE PROJETO SUBSTITUI O PT Nº065409 RENUMERADO PARA PT Nº291122/3503365/2018

PROPRIETÁRIO E RESPONSÁVEL PELO USO: FUNDAÇÃO THEATRO MUNICIPAL DE SÃO PAULO
RESPONSÁVEL TÉCNICO: CESBP1 PROJETOS E SERVIÇOS DE ENGENHARIA LTDA – RESPONSÁVEL CIVIL: ONELIO MARANHÃO

PROJETO TÉCNICO DE SEGURANÇA CONTRA INCÊNDIO - THEATRO MUNICIPAL

ODEON ENGENHARIA – CAIUBY ENGENHARIA
LOCAL: AV. RECURSO DE PUBLICIDADE CÊNICA E AUDITÓRIO - Divisão F-4
PRAÇA RAMOS DE AZEVEDO, s/nº - SÃO PAULO - CAPITAL
FUNDAÇÃO THEATRO MUNICIPAL DE SÃO PAULO
DETALHES:
PLANTA DO TÉRREO - PROJEÇÃO DO MEZANINO
RESPONSÁVEL TÉCNICO: ENGENHEIRO ONELIO MARANHÃO
CREA: 0600.240.8-8 | ART: 92211220000 | Data: 29.01.2019 | Escala: 1:100 | Folha: 17 de 21 | Revisão: R03

FOLHA 16/21

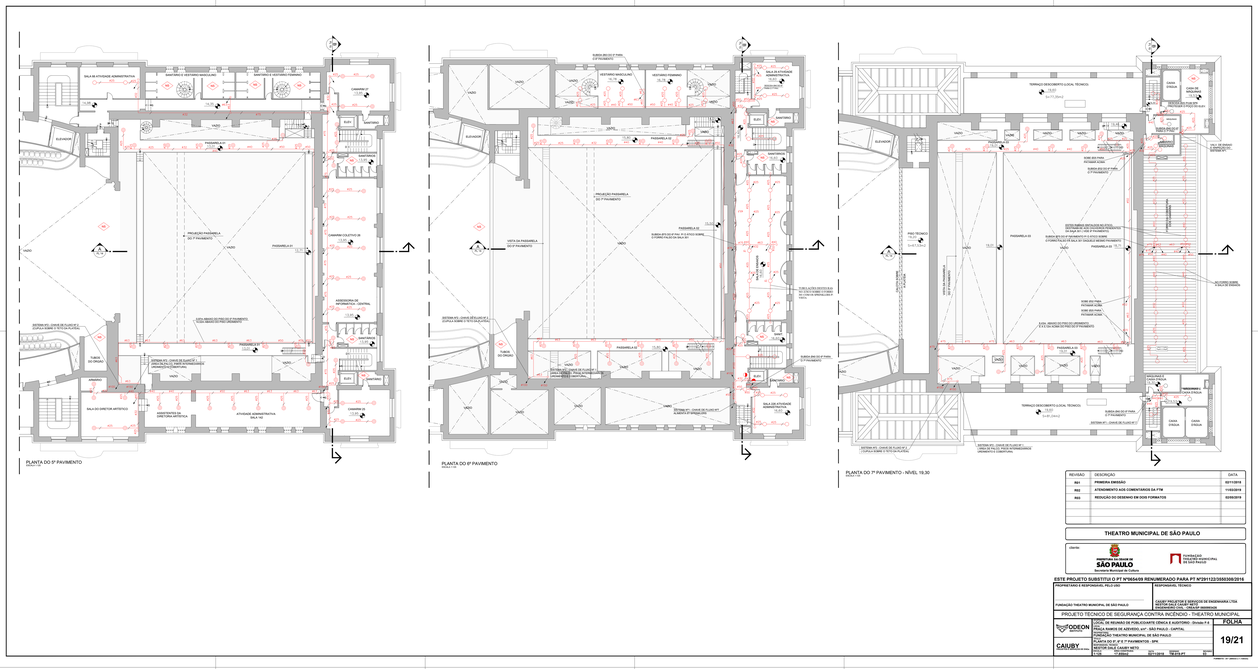

REVISÃO	DESCRIÇÃO	DATA
R01	PRIMEIRA EMISSÃO	02/11/2018
R02	ATENDIMENTO AOS COMENTÁRIOS DA FTM	11/03/2019
R03	REDUÇÃO DO DESENHO EM DOIS FORMATOS	02/06/2019

THEATRO MUNICIPAL DE SÃO PAULO

Cliente: PREFEITURA DA CIDADE DE SÃO PAULO – Secretaria Municipal de Cultura; FUNDAÇÃO THEATRO MUNICIPAL DE SÃO PAULO

ESTE PROJETO SUBSTITUI O PT Nº065409 RENUMERADO PARA PT Nº291122/3503365/2018

PROPRIETÁRIO E RESPONSÁVEL PELO USO: FUNDAÇÃO THEATRO MUNICIPAL DE SÃO PAULO
RESPONSÁVEL TÉCNICO: CESBP1 PROJETOS E SERVIÇOS DE ENGENHARIA LTDA – RESPONSÁVEL CIVIL: ONELIO MARANHÃO

PROJETO TÉCNICO DE SEGURANÇA CONTRA INCÊNDIO - THEATRO MUNICIPAL

ODEON ENGENHARIA – CAIUBY ENGENHARIA
LOCAL: AV. RECURSO DE PUBLICIDADE CÊNICA E AUDITÓRIO - Divisão F-4
PRAÇA RAMOS DE AZEVEDO, s/nº - SÃO PAULO - CAPITAL
FUNDAÇÃO THEATRO MUNICIPAL DE SÃO PAULO
DETALHES:
PLANTA DO 9º, 8º E 7º PAVIMENTOS - SPK
RESPONSÁVEL TÉCNICO: ENGENHEIRO ONELIO MARANHÃO
CREA: 0600.240.8-8 | ART: 92211220000 | Data: 29.01.2019 | Escala: 1:100 | Folha: 19 de 21 | Revisão: R03

FOLHA 19/21

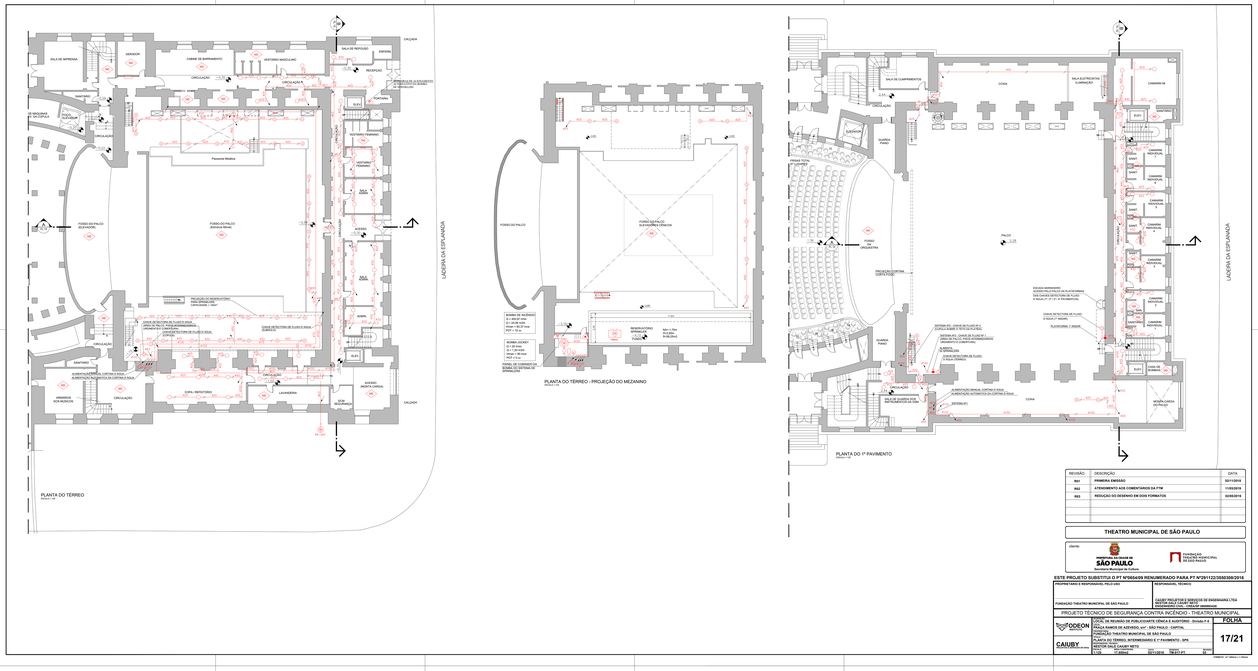

REVISÃO	DESCRIÇÃO	DATA
R01	PRIMEIRA EMISSÃO	02/11/2018
R02	ATENDIMENTO AOS COMENTÁRIOS DA FTM	11/03/2019
R03	REDUÇÃO DO DESENHO EM DOIS FORMATOS	02/06/2019

THEATRO MUNICIPAL DE SÃO PAULO

Cliente: PREFEITURA DA CIDADE DE SÃO PAULO – Secretaria Municipal de Cultura; FUNDAÇÃO THEATRO MUNICIPAL DE SÃO PAULO

ESTE PROJETO SUBSTITUI O PT Nº065409 RENUMERADO PARA PT Nº291122/3503365/2018

PROPRIETÁRIO E RESPONSÁVEL PELO USO: FUNDAÇÃO THEATRO MUNICIPAL DE SÃO PAULO
RESPONSÁVEL TÉCNICO: CESBP1 PROJETOS E SERVIÇOS DE ENGENHARIA LTDA – RESPONSÁVEL CIVIL: ONELIO MARANHÃO

PROJETO TÉCNICO DE SEGURANÇA CONTRA INCÊNDIO - THEATRO MUNICIPAL

ODEON ENGENHARIA – CAIUBY ENGENHARIA
LOCAL: AV. RECURSO DE PUBLICIDADE CÊNICA E AUDITÓRIO - Divisão F-4
PRAÇA RAMOS DE AZEVEDO, s/nº - SÃO PAULO - CAPITAL
FUNDAÇÃO THEATRO MUNICIPAL DE SÃO PAULO
DETALHES:
PLANTA DO 1º PAVIMENTO - SPK
RESPONSÁVEL TÉCNICO: ENGENHEIRO ONELIO MARANHÃO
CREA: 0600.240.8-8 | ART: 92211220000 | Data: 29.01.2019 | Escala: 1:100 | Folha: 17 de 21 | Revisão: R03

FOLHA 17/21

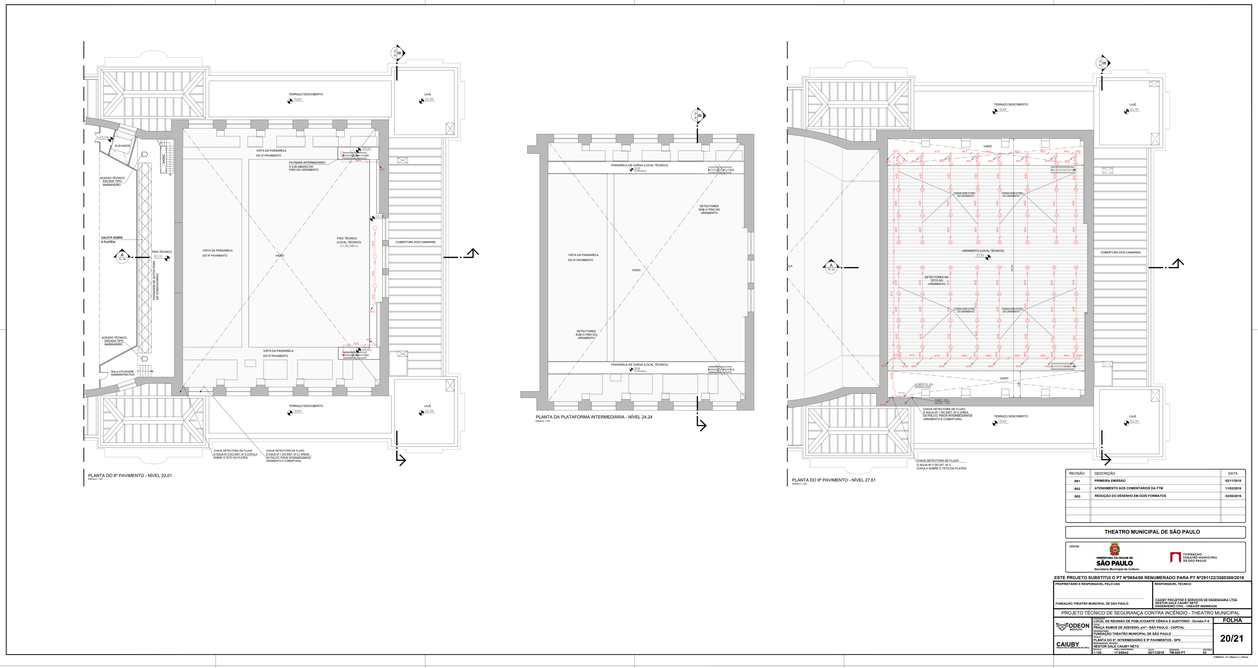

REVISÃO	DESCRIÇÃO	DATA
R01	PRIMEIRA EMISSÃO	02/11/2018
R02	ATENDIMENTO AOS COMENTÁRIOS DA FTM	11/03/2019
R03	REDUÇÃO DO DESENHO EM DOIS FORMATOS	02/06/2019

THEATRO MUNICIPAL DE SÃO PAULO

Cliente: PREFEITURA DA CIDADE DE SÃO PAULO – Secretaria Municipal de Cultura; FUNDAÇÃO THEATRO MUNICIPAL DE SÃO PAULO

ESTE PROJETO SUBSTITUI O PT Nº065409 RENUMERADO PARA PT Nº291122/3503365/2018

PROPRIETÁRIO E RESPONSÁVEL PELO USO: FUNDAÇÃO THEATRO MUNICIPAL DE SÃO PAULO
RESPONSÁVEL TÉCNICO: CESBP1 PROJETOS E SERVIÇOS DE ENGENHARIA LTDA – RESPONSÁVEL CIVIL: ONELIO MARANHÃO

PROJETO TÉCNICO DE SEGURANÇA CONTRA INCÊNDIO - THEATRO MUNICIPAL

ODEON ENGENHARIA – CAIUBY ENGENHARIA
LOCAL: AV. RECURSO DE PUBLICIDADE CÊNICA E AUDITÓRIO - Divisão F-4
PRAÇA RAMOS DE AZEVEDO, s/nº - SÃO PAULO - CAPITAL
FUNDAÇÃO THEATRO MUNICIPAL DE SÃO PAULO
DETALHES:
PLANTA DO 5º, 3º E 1º PAVIMENTOS - SPK
RESPONSÁVEL TÉCNICO: ENGENHEIRO ONELIO MARANHÃO
CREA: 0600.240.8-8 | ART: 92211220000 | Data: 29.01.2019 | Escala: 1:100 | Folha: 20 de 21 | Revisão: R03

FOLHA 20/21

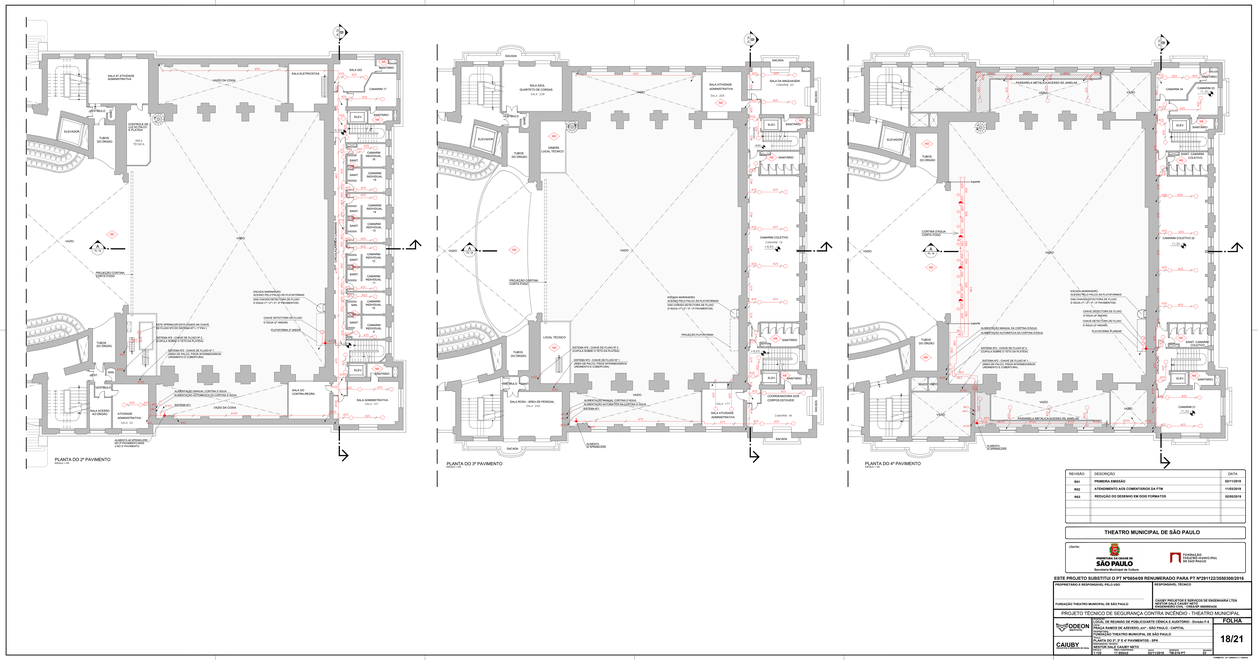

REVISÃO	DESCRIÇÃO	DATA
R01	PRIMEIRA EMISSÃO	02/11/2018
R02	ATENDIMENTO AOS COMENTÁRIOS DA FTM	11/03/2019
R03	REDUÇÃO DO DESENHO EM DOIS FORMATOS	02/06/2019

THEATRO MUNICIPAL DE SÃO PAULO

Cliente: PREFEITURA DA CIDADE DE SÃO PAULO – Secretaria Municipal de Cultura; FUNDAÇÃO THEATRO MUNICIPAL DE SÃO PAULO

ESTE PROJETO SUBSTITUI O PT Nº065409 RENUMERADO PARA PT Nº291122/3503365/2018

PROPRIETÁRIO E RESPONSÁVEL PELO USO: FUNDAÇÃO THEATRO MUNICIPAL DE SÃO PAULO
RESPONSÁVEL TÉCNICO: CESBP1 PROJETOS E SERVIÇOS DE ENGENHARIA LTDA – RESPONSÁVEL CIVIL: ONELIO MARANHÃO

PROJETO TÉCNICO DE SEGURANÇA CONTRA INCÊNDIO - THEATRO MUNICIPAL

ODEON ENGENHARIA – CAIUBY ENGENHARIA
LOCAL: AV. RECURSO DE PUBLICIDADE CÊNICA E AUDITÓRIO - Divisão F-4
PRAÇA RAMOS DE AZEVEDO, s/nº - SÃO PAULO - CAPITAL
FUNDAÇÃO THEATRO MUNICIPAL DE SÃO PAULO
DETALHES:
PLANTA DO 2º, 3º E 4º PAVIMENTOS - SPK
RESPONSÁVEL TÉCNICO: ENGENHEIRO ONELIO MARANHÃO
CREA: 0600.240.8-8 | ART: 92211220000 | Data: 29.01.2019 | Escala: 1:100 | Folha: 18 de 21 | Revisão: R03

FOLHA 18/21

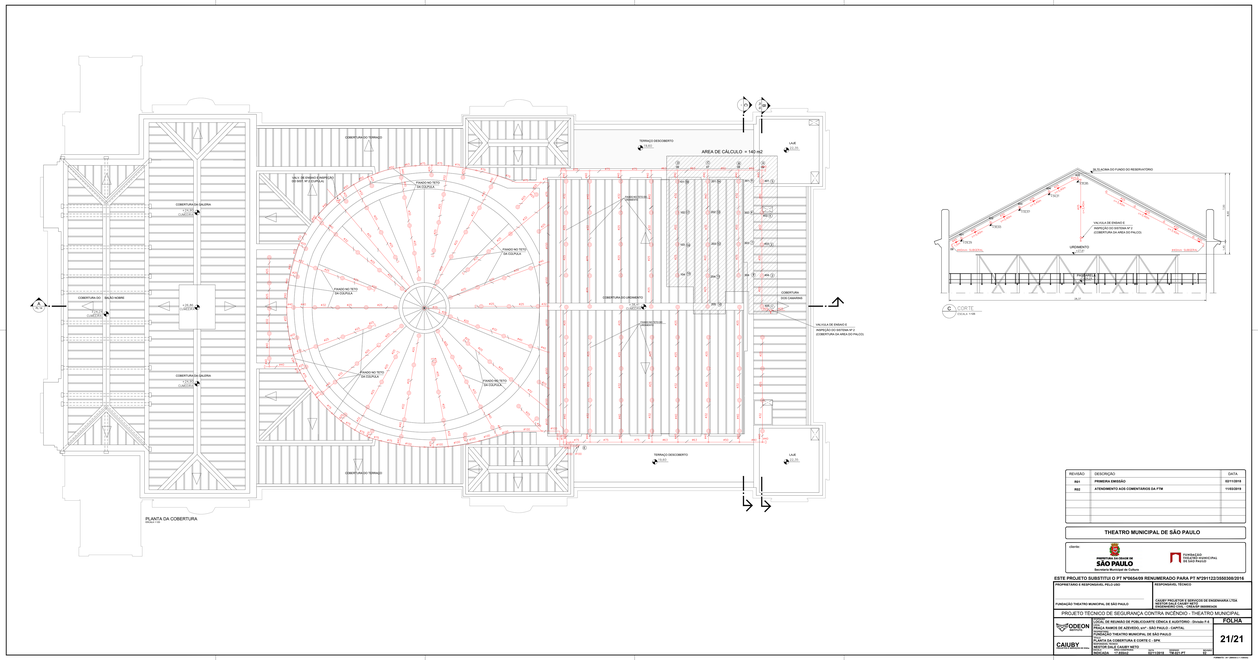

REVISÃO	DESCRIÇÃO	DATA
R01	PRIMEIRA EMISSÃO	02/11/2018
R02	ATENDIMENTO AOS COMENTÁRIOS DA FTM	11/03/2019

THEATRO MUNICIPAL DE SÃO PAULO

Cliente: PREFEITURA DA CIDADE DE SÃO PAULO – Secretaria Municipal de Cultura; FUNDAÇÃO THEATRO MUNICIPAL DE SÃO PAULO

ESTE PROJETO SUBSTITUI O PT Nº065409 RENUMERADO PARA PT Nº291122/3503365/2018

PROPRIETÁRIO E RESPONSÁVEL PELO USO: FUNDAÇÃO THEATRO MUNICIPAL DE SÃO PAULO
RESPONSÁVEL TÉCNICO: CESBP1 PROJETOS E SERVIÇOS DE ENGENHARIA LTDA – RESPONSÁVEL CIVIL: ONELIO MARANHÃO

PROJETO TÉCNICO DE SEGURANÇA CONTRA INCÊNDIO - THEATRO MUNICIPAL

ODEON ENGENHARIA – CAIUBY ENGENHARIA
LOCAL: AV. RECURSO DE PUBLICIDADE CÊNICA E AUDITÓRIO - Divisão F-4
PRAÇA RAMOS DE AZEVEDO, s/nº - SÃO PAULO - CAPITAL
FUNDAÇÃO THEATRO MUNICIPAL DE SÃO PAULO
DETALHES:
PLANTA DA COBERTURA E CORTE C - SPK
RESPONSÁVEL TÉCNICO: ENGENHEIRO ONELIO MARANHÃO
CREA: 0600.240.8-8 | ART: 92211220000 | Data: 29.01.2019 | Escala: 1:100 | Folha: 21 de 21 | Revisão: R03

FOLHA 21/21