

Reunião do Conselho Gestor do Fundurb

Prestação de Contas 2019

SECRETARIA MUNICIPAL DE MOBILIDADE E TRANSPORTES

28/02/2020

DSV

CET

DTP
DEPARTAMENTO DE
TRANSPORTES PÚBLICOS

SPTrans



**CIDADE DE
SÃO PAULO**
MOBILIDADE E
TRANSPORTES

Prestação de contas – EMPENHO E LIQUIDAÇÃO – database fev/2020

SEI de contratação	Número do contrato	Empresa contratada	Objeto do contrato	Valor Empenhado	Valor Liquidado	Empenho não liquidado
6020.2018/0006336-4	01/2019-SMT	CET	Sinalização das ciclofaixas requalificadas	R\$ 5.813.654,49	R\$ 5.813.654,49	R\$ 0,00
6020.2019/0004330-6	75/2019	SOEBE	Requalificação de ciclofaixas	R\$ 5.825.165,68	R\$ 4.210.148,88	R\$ 1.615.016,80
6020.2019/0004938-0	76/2019	FBS	Requalificação de ciclofaixas	R\$ 938.876,18	R\$ 390.618,11	R\$ 548.258,07
6020.2019/0004939-8	77/2019	FREMIX	Requalificação de ciclofaixas	R\$ 1.981.969,68	R\$ 1.397.368,84	R\$ 584.600,84
6020.2019/0005903-2	84/2019	SOEBE	Requalificação de ciclofaixas	R\$ 3.906.920,44	R\$ 2.925.875,37	R\$ 981.045,07
6020.2019/0005964-4	85/2019	SOEBE	Requalificação de ciclofaixas	R\$ 1.021.796,27	R\$ 785.870,96	R\$ 235.925,31
6020.2019/0008658-7	101/2019	FREMIX	Requalificação de ciclofaixas	R\$ 4.561.398,66	R\$ 0,00	R\$ 4.561.398,66
6020.2019/0008659-5	100/2019	FREMIX	Requalificação de ciclofaixas	R\$ 3.263.456,97	R\$ 0,00	R\$ 3.263.456,97
6020.2019/0009057-6	98/2019	JOFEGE	Requalificação de ciclofaixas	R\$ 5.408.517,67	R\$ 1.090.131,06	R\$ 4.318.386,61
6020.2019/0009507-1	97/2019	SOEBE	Requalificação de ciclofaixas	R\$ 6.029.899,54	R\$ 1.872.657,93	R\$ 4.157.241,61
6020.2019/0009510-1	99/2019	FBS	Requalificação de ciclofaixas	R\$ 3.425.579,37	R\$ 2.625.331,05	R\$ 800.248,32
6020.2019/0010765-7	103/2019	SOEBE	Requalificação de ciclofaixas	R\$ 3.342.341,00	R\$ 0,00	R\$ 3.342.341,00
6020.2019/0010766-5	105/2019	SOEBE	Requalificação de ciclofaixas	R\$ 2.444.630,65	R\$ 0,00	R\$ 2.444.630,65
6020.2019/0010767-3	102/2019	FBS	Requalificação de ciclofaixas	R\$ 1.184.188,29	R\$ 0,00	R\$ 1.184.188,29
6020.2019/0011024-0	114/2019	FREMIX	Implantação de ciclofaixas	R\$ 1.456.625,24	R\$ 18.357,60	R\$ 1.438.267,64
6020.2019/0011322-3	113/2019	JOFEGE	Requalificação de ciclofaixas	R\$ 6.443.772,81	R\$ 0,00	R\$ 6.443.772,81
6020.2019/0011326-6	112/2019	SOEBE	Requalificação de ciclofaixas	R\$ 11.345.318,46	R\$ 0,00	R\$ 11.345.318,46
6020.2019/0011406-8	115/2019	SOEBE	Requalificação de faixas exclusivas de ônibus	R\$ 9.301.719,76	R\$ 0,00	R\$ 9.301.719,76
6020.2019/0011473-4	116/2019	SOEBE	Requalificação de faixas exclusivas de ônibus	R\$ 18.521.673,96	R\$ 0,00	R\$ 18.521.673,96
TOTAL				R\$ 96.217.505,12	R\$ 21.130.014,29	R\$ 75.087.490,83

Prestação de contas – LIQUIDAÇÃO – database fev/2020

Processo SEI de contratação	Número do contrato	Empresa contratada	Tipo de intervenção	Objeto do contrato	Plano de Aplicação	Valor Liquidado
6020.2018/0006336-4	01/2019-SMT	CET	Requalificação	Sinalização das ciclofaixas abaixo	2019	R\$ 5.813.654,49
6020.2019/0004330-6	75/2019	SOEBE	Requalificação	Escola Politécnica 2, Camargo, Juarez Távora, Lineu de Paula Machado, Corifeu de Azevedo Marques, Coriolano, Jaguaré trechos 1, 2 e 3, Artur de Azevedo, João Moura, Centro Etapa 3 (Al Nothmann e Guaianases)	2019	R\$ 4.210.148,88
6020.2019/0004938-0	76/2019	FBS	Requalificação	Abaúna / Salvador, do Grito, Elba, George Corbisier, Jupatis, Bosque da Saúde, Saúde/Aratãs	2019	R\$ 390.618,11
6020.2019/0004939-8	77/2019	FREMIX	Requalificação	Ananias Holanda, Praça Novo Mundo, Afonso Lopes Vieira, Mandaqui, Maestro Gabriel Migliori, José da Natividade Saldanha, Padre Orlando Garcia da Silveira	2019	R\$ 1.397.368,84
6020.2019/0005903-2	84/2019	SOEBE	Requalificação	Vila Andrade / Vila Sônia, Otacílio Tomanik, Rio Pequeno, Martiniano de Carvalho, Consolação	2019	R\$ 2.925.875,37
6020.2019/0005964-4	85/2019	SOEBE	Requalificação	Parque São Lourenço	2019	R\$ 785.870,96
6020.2019/0009057-6	98/2019	JOFEGE	Requalificação	Serra da Bocaina, Taquari / Siqueira Bueno, Abel Ferreira trechos 2 e 3	2019	R\$ 1.090.131,06
6020.2019/0009507-1	97/2019	SOEBE	Requalificação	Centro 2 (Vieira de Carvalho, Largo do Arouche, Duque de Caxias), Centro Etapa 6 (Várzea, do Bosque, Solon, Anhaia), Al Barros, Albuquerque Lins, Perdizes/ Sta. Cecília / Higienópolis, Ministro Godoi / J Ramalho, São João, Itápolis, Gaspar Moreira e Caio Graco	2019	R\$ 1.872.657,93
6020.2019/0009510-1	99/2019	FBS	Requalificação	Jabaquara trechos 1 e 2, Moema (Iraí, Pavão, Rouxinol, Aratãs) e Eng Armando Arruda Pereira	2019	R\$ 2.625.331,05
6020.2019/0011024-0	114/2019	FREMIX	Implantação	Engenheiro Caetano Álvares, Freire Cisneiro, Iapó, José Bernardo Pinto	2018	R\$ 18.357,60
TOTAL						R\$ 21.130.014,29

CONTRATO 75/2019

Ciclofaixa	Valor liquidado (R\$)	Plano de Aplicação
Corifeu de Azevedo Marques	7. 334,69	2019
Coriolano	357.858,24	2019
Jaguaré – 1	603.609,03	2019
Jaguaré – 2	402.320,39	2019
Jaguaré – 3	6.709,07	2019
Escola Politécnica 2	681.409,43	2019
Camargo	46.706,71	2019
Juarez Távora	214.513,79	2019
Lineu de Paula Machado	699.417,76	2019
Artur de Azevedo	418.399,94	2019
João Moura	335.449,39	2019
Centro 3 (Al. Nothmann e Guianases)	442.224,36	2019



Corifeu de Azevedo Marques



Latitude: -23.555205
Longitude: -46.751243
Elevação: 756.24m
Precisão: 12.0m
Tempo: 27-08-2019 14:56
Nota: Av. Corifeu de Azevedo

Powered by NoteCam

Coriolano



Ciclofaixa Jaguaré – trecho 1

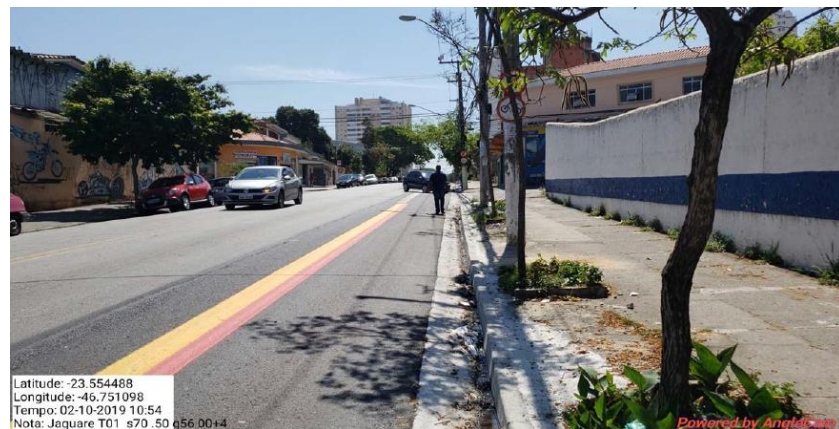

Ciclofaixa Jaguaré – trecho 2

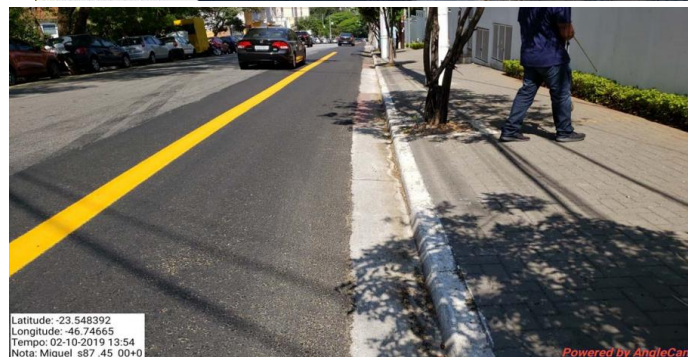
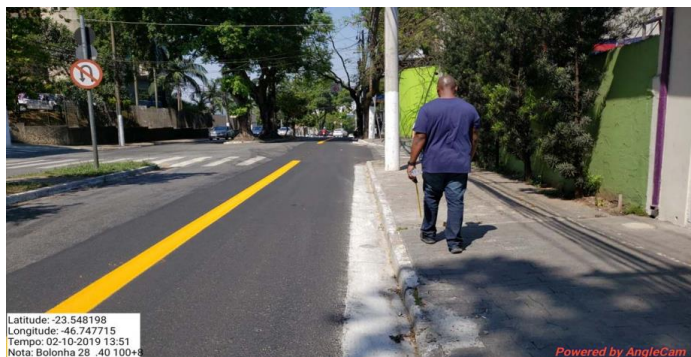

Ciclofaixa Jaguaré – trecho 3



Ciclofaixa Escola Politécnica – trecho 2

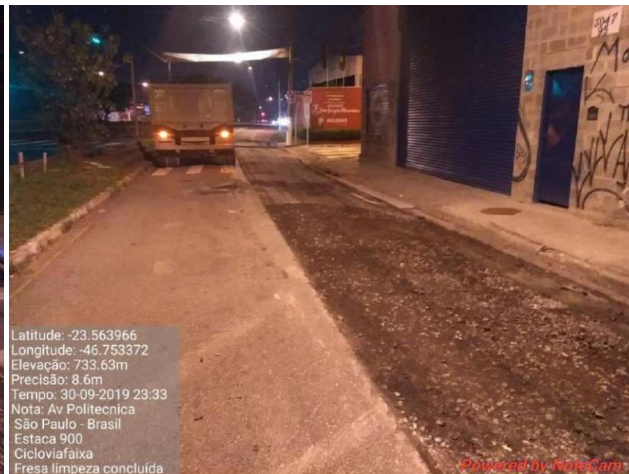

Camargo



Lineu de Paula Machado

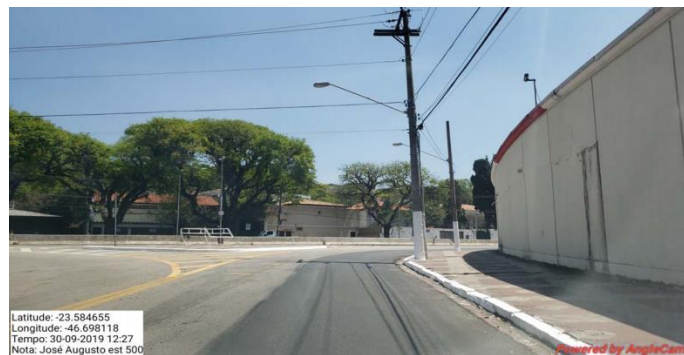

Ciclofaixa Artur de Azevedo

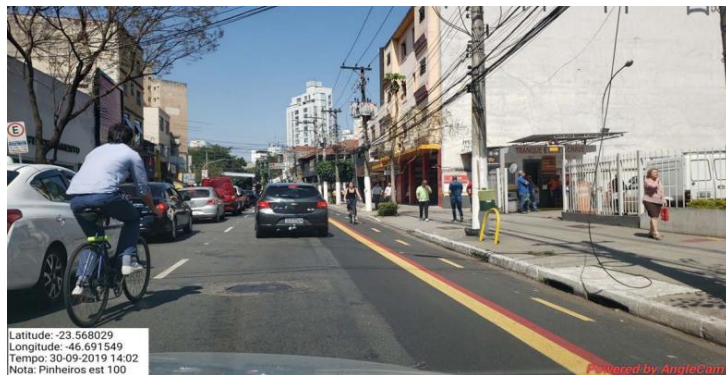

Ciclofaixa João Moura



Latitude: -23.550615
Longitude: -46.685975
Elevação: 796,27m
Precisão: 22,0m
Tempo: 14-09-2019 01:47
Nota: PLACA: DAO: 1764 6 - CAMINHÃO
EST: 500 a 400 DECRESCENTE
TRECHO: RUA: JOÃO MOURA / PINHEIROS
SENTIDO: LAPA -
(CICLO FAIXA) FRESA

Powered by NoteCam



Latitude: -23.549016
Longitude: -46.68731
Elevação: 771,46m
Precisão: 6,4m
Tempo: 14-09-2019 07:29
Nota: PLACA: CAMINHÃO
EST: 200 a 100 - DECRESCENTE
TRECHO: RUA: JOÃO MOURA - PINHEIROS
SENTIDO: LAPA - (CICLO FAIXA)
IMPRIMAÇÃO POS FRESSAGEM

Powered by NoteCam



Latitude: -23.548353
Longitude: -46.688406
Elevação: 782,14m
Precisão: 8,6m
Tempo: 14-09-2019 07:45
Nota: PLACA: CAMINHÃO
EST: 100 a 00 - DECRESCENTE
TRECHO: RUA: JOÃO MOURA - PINHEIROS
SENTIDO: LAPA - (CICLO FAIXA)
IMPRIMAÇÃO POS FRESSAGEM

Powered by NoteCam



Latitude: -23.548834
Longitude: -46.687963
Elevação: 774,05m
Precisão: 4,3m
Tempo: 14-09-2019 07:41
Nota: PLACA: DTB - 5285 - 14 - CAMINHÃO
EST: 200 a 100 - DECRESCENTE
TRECHO: RUA: JOÃO MOURA - PINHEIROS
SENTIDO: LAPA - (CICLO FAIXA)
CBUQ FX 3

Powered by NoteCam

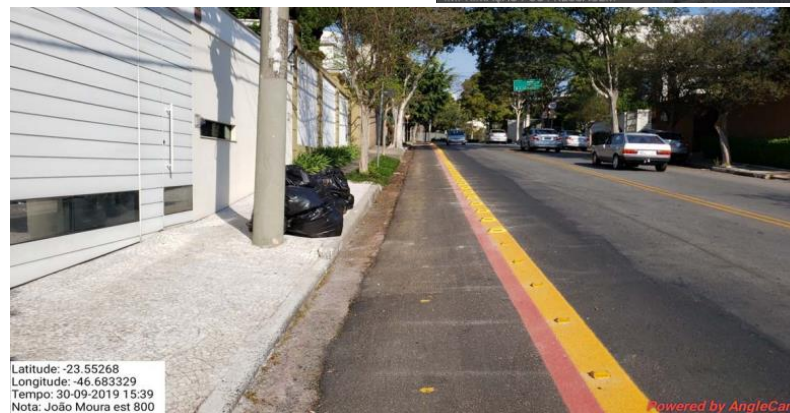

Latitude: -23.55268
Longitude: -46.683329
Tempo: 30-09-2019 15:39
Nota: João Moura est 800

Powered by AngleCam

Centro Etapa 3 (Rua Guaianases)



Centro Etapa 3 (Alameda Nothemann)



CONTRATO 76/2019

Ciclofaixa	Valor liquidado (R\$)	Plano de Aplicação
Saúde / Aratãs	43.358,72	2019
Bosque da Saúde	14.385,19	2019
George Corbisier	2.465,92	2019
Jupatis	11.265,51	2019
Elba	54.369,77	2019
Abaúna / Salvador	65.117,54	2019
Do Grito	199.655,45	2019

Ciclofaixa Saúde – Aratã (Alameda Guatás e Av. Aratã)

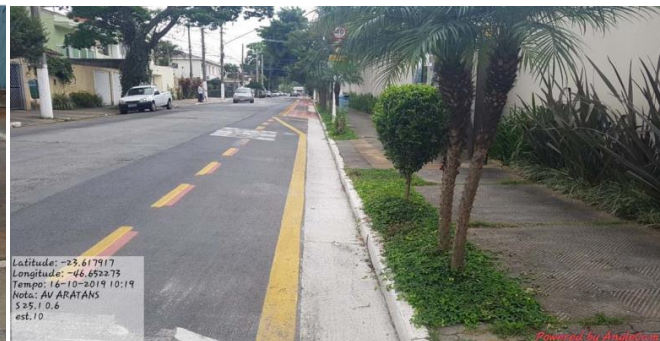

Bosque da Saúde



Jupatis



Latitude: -23.653432
Longitude: -46.64989
Elevação: 765.37m
Precisão: 3.2m
Tempo: 26-08-2019 16:45
Nota: rua jupatis

Powered by NoteCam

Elba

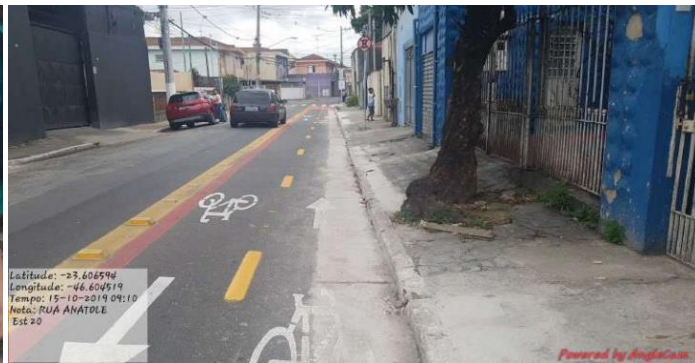

Ciclofaixa do Grito



CONTRATO 77/2019

Ciclofaixa	Valor liquidado (R\$)	Plano de Aplicação
Orlando Garcia Vieira	262.838,48	2019
José da Natividade Saldanha	147.938,94	2019
Ananias Holanda de Oliveira	91.439,15	2019
Parque Novo Mundo	197.589,55	2019
Afonso Lopes Vieira	322.255,66	2019
Gabriel Migliori	304.033,30	2019
Mandaqui	71.273,77	2019

Padre Orlando Garcia



Latitude: -23.467578
Longitude: -46.678682
Tempo: 09-01-2020 11:55
Nota: CICLO PADRE ORLANDO
S 18 0.45
Est 715
Esquerdo

Powered by AngleCam

José da Natividade Saldanha



Ananias Holanda de Oliveira



Parque Novo Mundo



Latitude: -23.517645
Longitude: -46.565847
Tempo: 28-10-2019 13:16
Nota: SARJ. NEVIO B. SANTOS.
EST. 610

Powered by AngleCam

Afonso Lopes Vieira



Maestro Gabriel Migliori

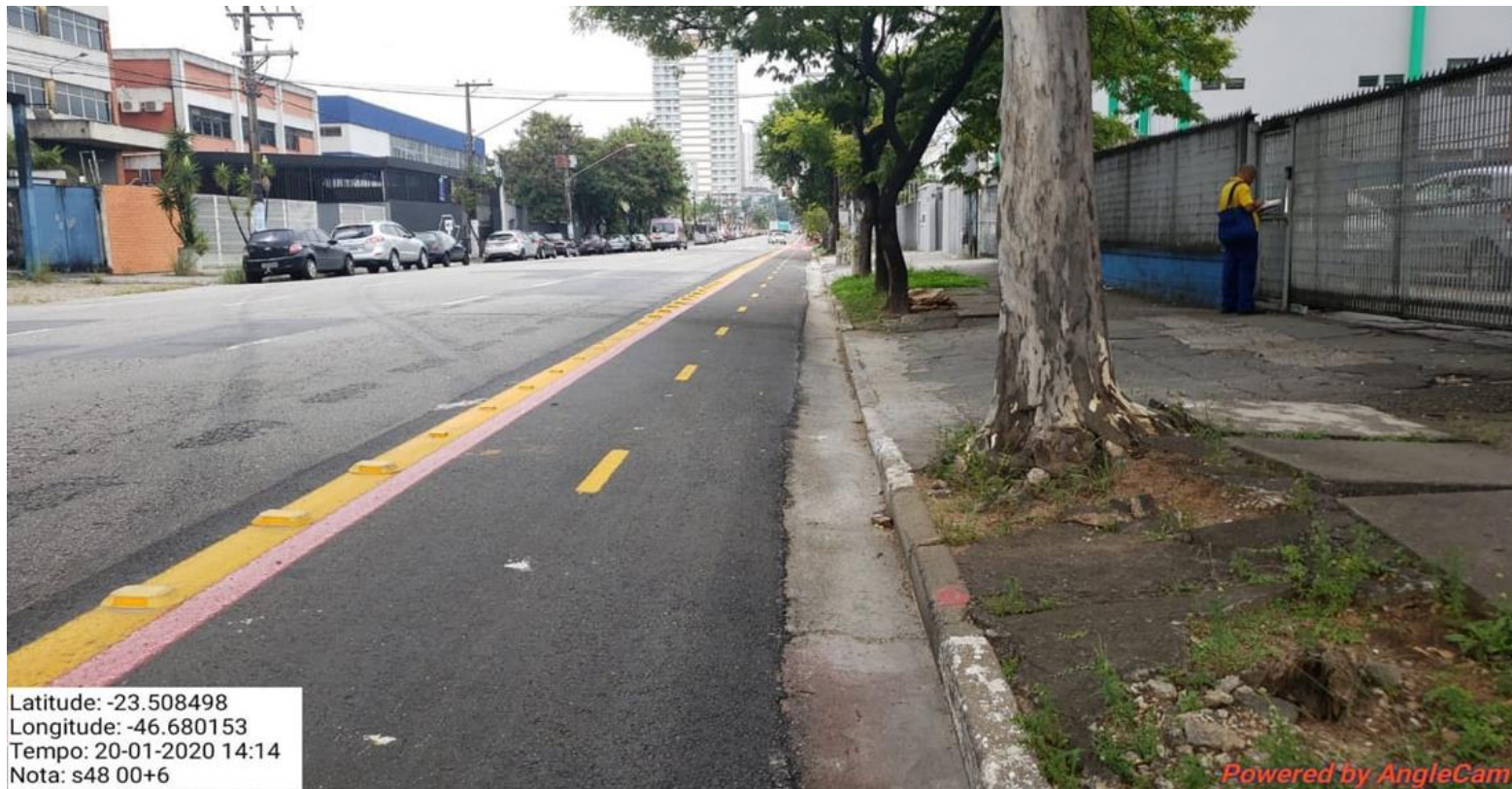

Latitude: -23.508498
Longitude: -46.680153
Tempo: 20-01-2020 14:14
Nota: s48 00+6

Powered by AngleCam

Mandaqui

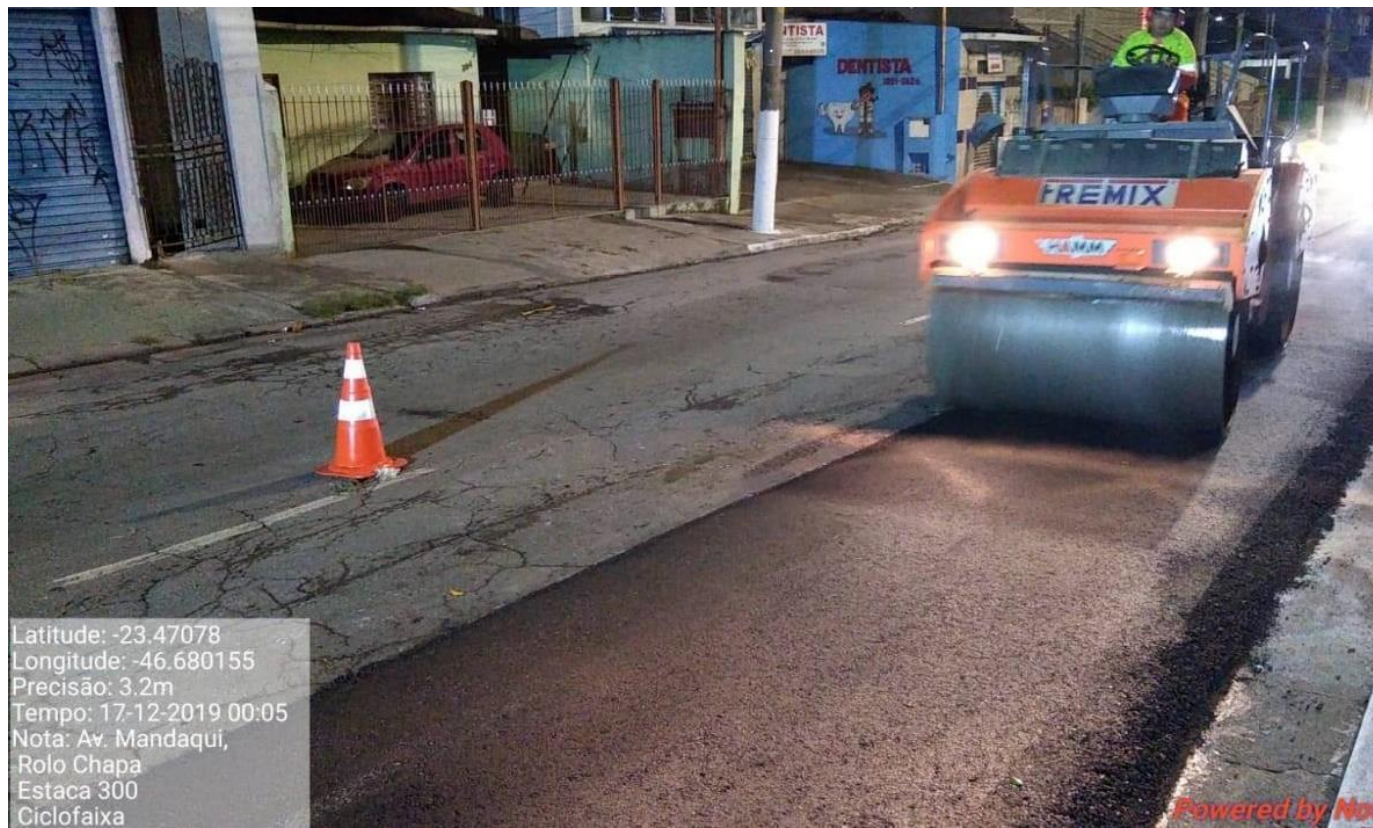

CONTRATO 84/2019

Ciclofaixa	Valor liquidado (R\$)	Plano de Aplicação
Vila Andrade / Vila Sônia	915.246,84	2019
Otacílio Tomanik	483.734,20	2019
Rio Pequeno	481.130,45	2019
Ponte das Bandeiras	8.408,58	2019
Consolação	640.299,18	2019
Martiniano de Carvalho	397.056,12	2019

Vila Andrade / Vila Sônia (Luiz Migliano, Guilherme Dumont Vilares, Ernesto Sena, José Coimbra, José da Silva Ribeiro, Nelson Gama de Oliveira)



Otacílio Tomanik



Rio Pequeno (Maestro Sisto Mechetti, José Joaquim Seabra, Marechal Fiuza de Castro)

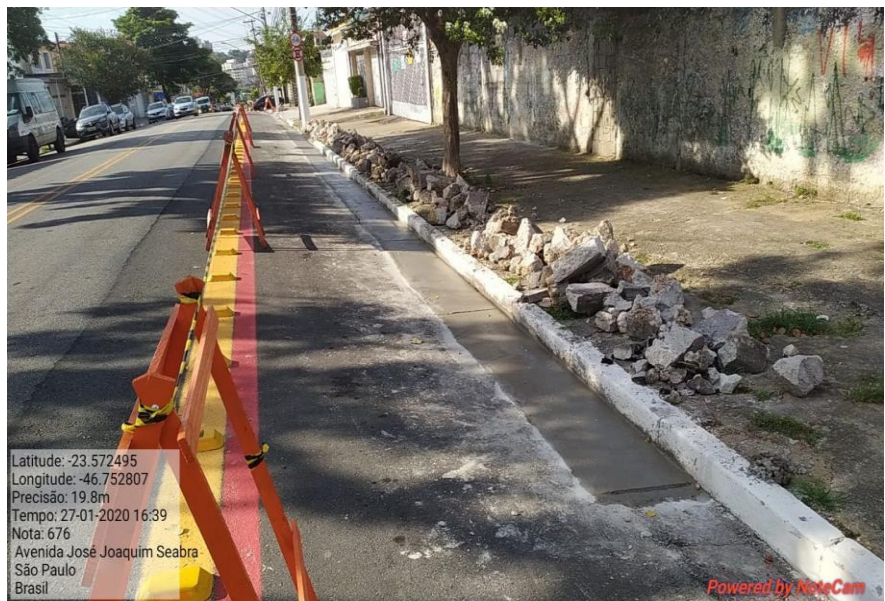

Consolação



Criado com
versão gratuita
de GPS Câmera
55

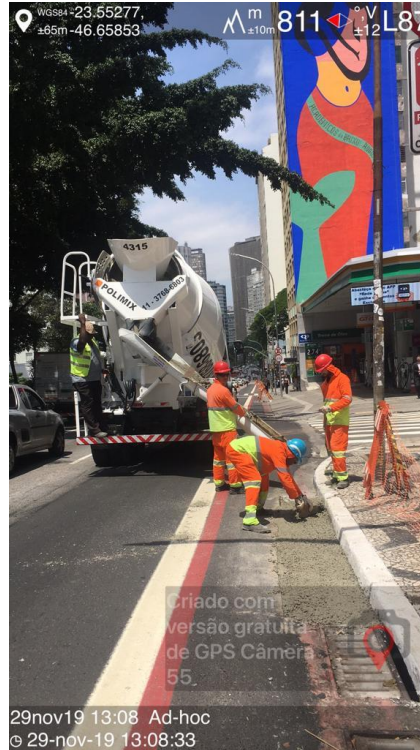

29nov19 13:08 Ad-hoc
© 29-nov-19 13:08:33

Criado com
versão gratuita
de GPS Câmera
55

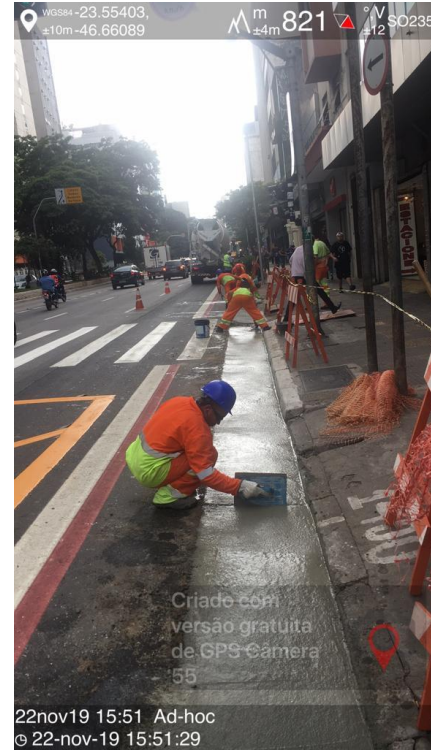

22nov19 15:51 Ad-hoc
© 22-nov-19 15:51:29

Criado com
versão gratuita
de GPS Câmera
55

Martiniano de Carvalho (Abolição, Santo Antônio, Humaitá, Treze de Maio)

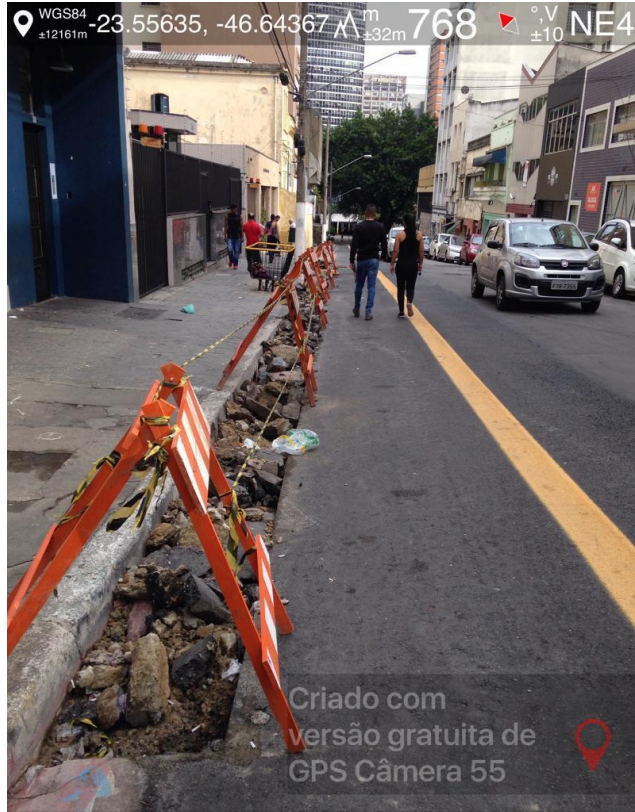

CONTRATO 85/2019

Ciclofaixa	Valor liquidado (R\$)	Plano de Aplicação
Parque São Lourenço	785.870,94	2019

Parque São Lourenço (Forte do Leme, Forte do Araxá, Forte da Ribeira, Forte da Cananeia, Forte dos Franceses, Forte do Triunfo)



CONTRATO 98/2019

Ciclofaixa	Valor liquidado (R\$)	Plano de Aplicação
Serra da Bocaina	205.710,45	2019
Taquari / Siqueira Bueno	348.710,45	2019
Abel Ferreira trecho 2	487.666,63	2019
Abel Ferreira trecho 3	48.512,85	2019

Serra da Bocaina



Taquari / Siqueira Bueno



Abel Ferreira – trecho 2



Abel Ferreira – trecho 3



CONTRATO 97/2019

Ciclofaixa	Valor liquidado (R\$)	Plano de Aplicação
Centro Etapa 2 (Vieira de Carvalho)	4.205,36	2019
Centro Etapa 2 (Largo do Arouche)	10.978,05	2019
Centro Etapa 2 (Duque de Caxias)	13.765,56	2019
Centro Etapa 6 (do Bosque)	264.300,85	2019
Centro Etapa 6 (Várzea)	5.516,30	2019
Centro Etapa 6 (Solon / Anhaia)	271.461,35	2019
Alameda Barros	123.995,17	2019
Albuquerque Lins	155.900,79	2019
Perdizes / Santa Cecília / Higienópolis	214.936,87	2019
Ministro Godoi / J Ramalho	184.802,19	2019
São João	17.833,74	2019
Itápolis	11.660,06	2019
Gaspar Moreira	177.746,06	2019
João Ramalho	412.541,00	2019
Caio Graco	3.014,59	2019

Centro Etapa 2 – Vieira de Carvalho



Centro Etapa 2 – Largo do Arouche



Centro Etapa 6 (do Bosque)



Latitude: -23.526069
Longitude: -46.650822
Elevação: 726.28m
Precisão: 4.3m
Tempo: 10-01-2020 09:55
Nota: Rua do Bosque
Ciclo Faixa
EST. 900

Perdizes / Santa Cecília / Higienópolis (Min. Godoi, Cândido Espinheira, Al Barros, Albuquerque Lins, Frederico Abranches)



Latitude: -23.535398
Longitude: -46.658735
Elevação: 767.47m
Precisão: 8.6m
Azimute: 97° (E)
Inclinação: -4.9° (-1.4°)
Tempo: 14-12-2019 22:57
Nota: Lapa / Perdizes
CICLOFAIXA
Al. Barros
Fresagem
Estaca 100

Perdizes / Santa Cecília / Higienópolis (Min. Godoi, Cândido Espinheira, Al Barros, Albuquerque Lins, Frederico Abranches)

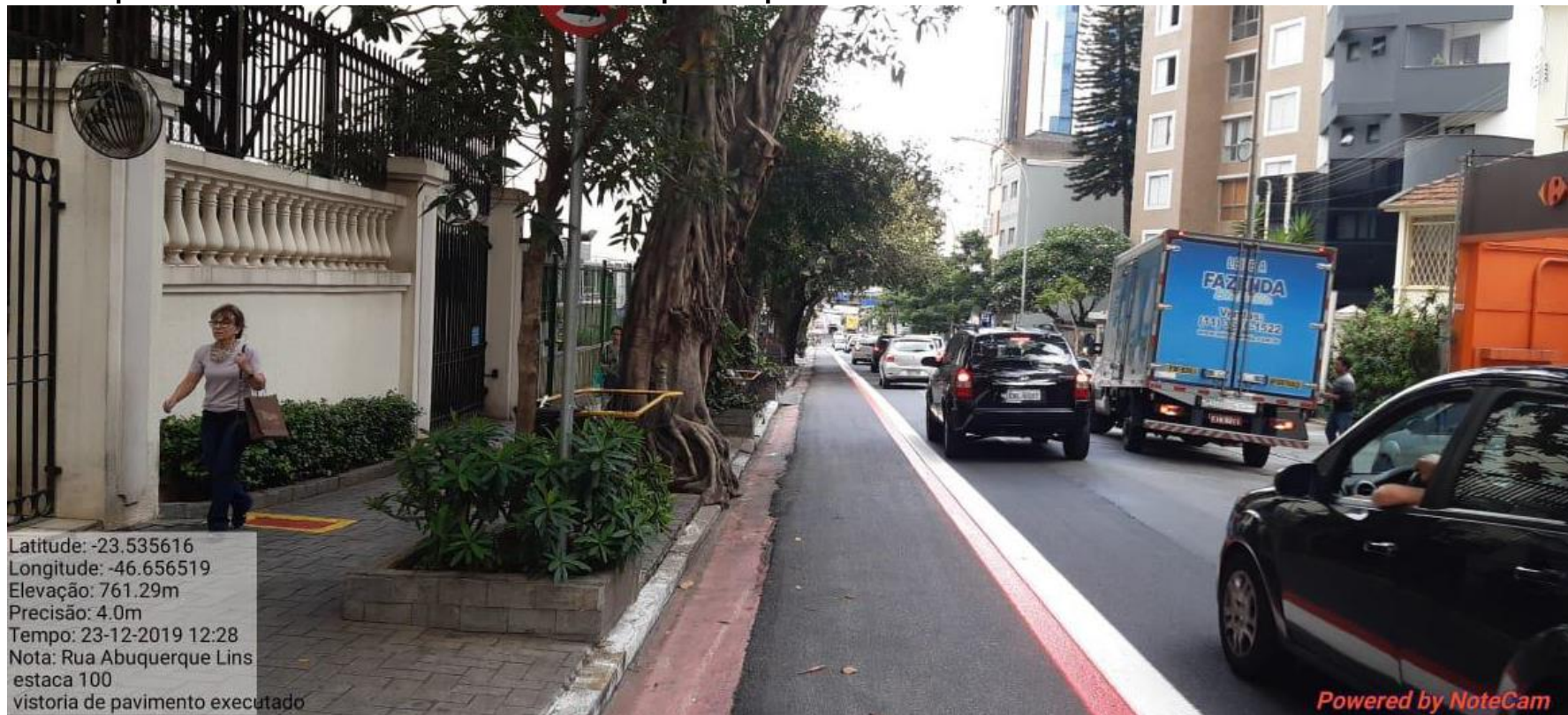

Perdizes / Santa Cecília / Higienópolis (Min. Godoi, Cândido Espinheira, Al Barros, Albuquerque Lins, Frederico Abranches)



Ministro Godoi / J Ramalho



Latitude: -23.535325
Longitude: -46.669861
Elevação: 764.28m
Precisão: 3.5m
Tempo: 23-12-2019 11:06
Nota: rua ministro godói
estaca 200
vistoria de pavimento executado

Powered by NoteCam

São João (Major Setório, Frederico Steidel, Amaral Gurgel, Rego Freitas)



Gaspar Moreira



Latitude: -23.566943
Longitude: -46.709645
Altitude: 725.6m
Precisão: 27.4m
Tempo: 19-12-2019 14:27
Nota: Rua Gaspar Moreira ciclo faixa
est.0 a 200 demolição sarjeta limpeza
corte pavimento
sinalização.

Powered by NoteCam

João Ramalho (Padre Chico, Dr Augusto de Miranda, Min Ferreira Alves)



Caio Graco



CONTRATO 99/2019

Ciclofaixa	Valor liquidado (R\$)	Plano de Aplicação
Jabaquara trechos 1 e 2	403.325,38	2019
Moema (Iraí, Pavão, Rouxinol, Aratãs)	755.046,07	2019
Eng Armando Arruda Pereira	1.466.959,60	2019

Jabaquara 1 e 2 (Av Jabaquara, R Primeiro de Janeiro, Al das Boninas, R Cel Lisboa, Madre Cabrini)



Moema (Iraí, Pavão, Rouxinol, Aratãs)



Eng Armando Arruda Pereira

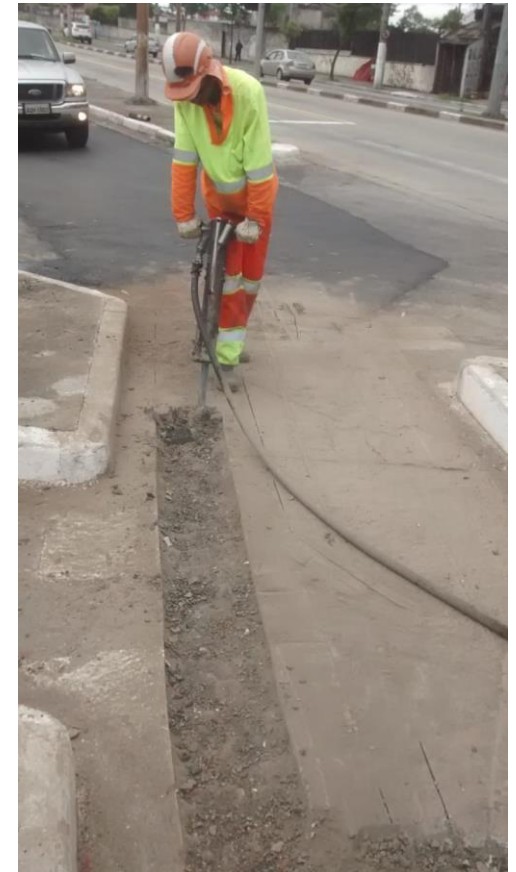
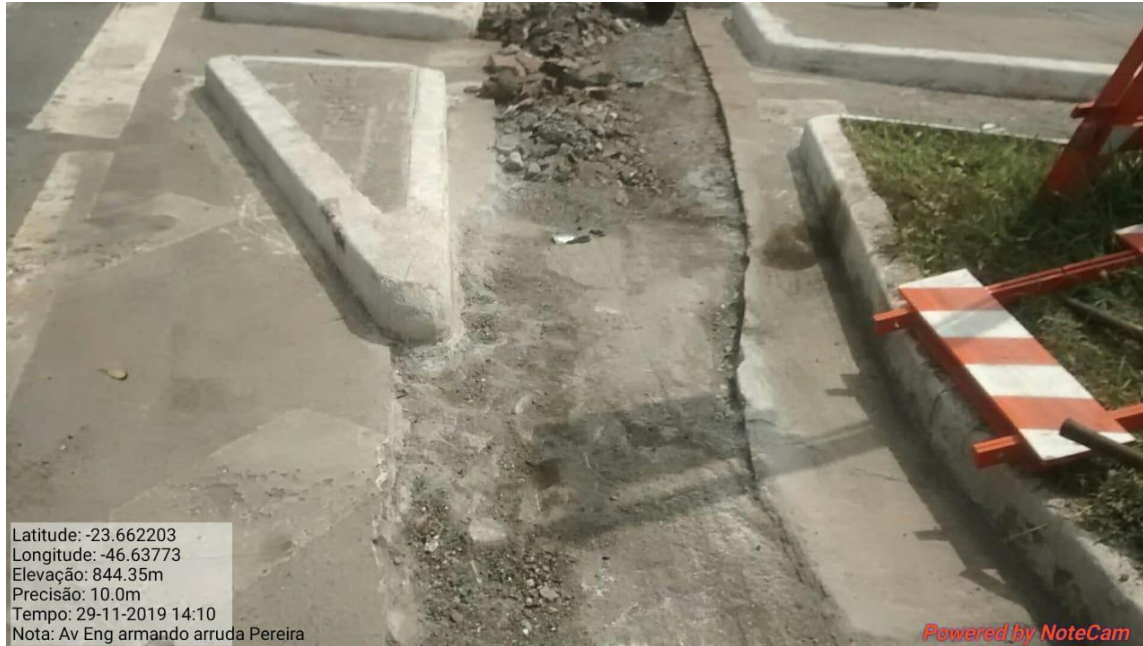

CONTRATO 114/2019

Ciclofaixa	Valor liquidado (R\$)	Plano de Aplicação
Eng Caetano Álvares	4.069,56	2018
Freire Cisneiro	3.051,67	2018
Iapó	6.056,01	2018
José Bernardo Pinto	5.180,36	2018

Eng. Caetano Álvares

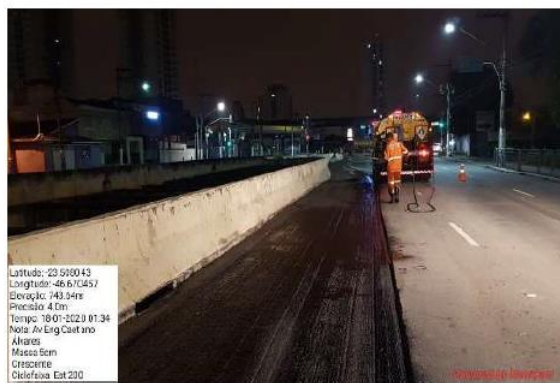

Iapó (Zara, Zanzibar, Manoel José Ratão)

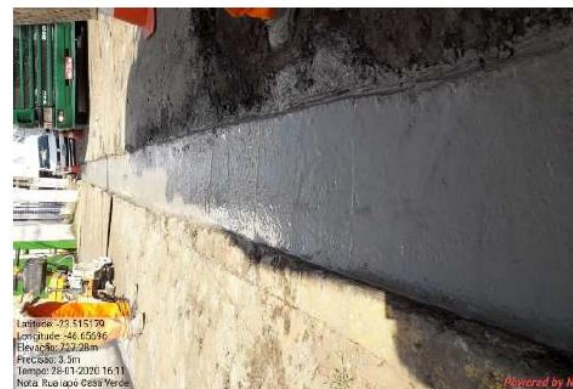

José Bernardo Pinto



DSV

CET

DTP
DEPARTAMENTO DE
TRANSPORTES PÚBLICOS

SPTrans



**PREFEITURA DE
SÃO PAULO**
MOBILIDADE
E TRANSPORTES