



PROPOSTA DE REPACTUAÇÃO DO PLANO ANUAL DE APLICAÇÃO - 2021

FUNDO DE DESENVOLVIMENTO URBANO – FUNDURB
28ª REUNIÃO EXTRAORDINÁRIA DE 09 DE AGOSTO DE 2021



PROPOSTA DO PLANO DE APLICAÇÃO 2021



AÇÃO	RES. 002/2021 APROVADA (R\$)	2021 (R\$)	SUPERAVIT SOLICITADO (R\$)	TOTAL (R\$)
Paraisópolis / Sanfona – Fase 2	1.000,00	1.000,00	2.496.000,00	2.497.000,00
Bamburral	10.500.000,00	10.500.000,00		10.500.000,00
Alto da Alegria	15.600.000,00	15.600.000,00		15.600.000,00
Chácara do Conde - Fase 2	17.291.903,80	17.292.903,80		17.292.903,80
Paraisópolis / Setor Antonico	2.500.000,00	2.497.000,00	15.877.073,73	18.374.073,73
[GER] Serviços Técnicos - Acompanhamento de Obras (Gerenciamento) - Setor 1, 2,3 e 4 e Acompanhamento Social (Lotes 1 e 2)	1.000,00	1.000,00	24.022.601,96	24.023.601,96
[HAB] Itaquera II III José Bonifácio (QD 182 / LT 06 B) - Catanduva	46.196.541,93	46.200.541,93		46.200.541,93
[HAB] General Rondon				
[HAB] Bresser XIV				
[HAB] Itaquera IB Padre Manoel da Nóbrega (QD 28 / LT 05)				
[HAB] São José II - Serra Verde - Agudos B				
[HAB] Catumbi				
[HAB] Itaquera IC Padre Manoel de Paiva (QD 06 / LT 08) - Sta Bárbara				
[HAB] Belém				
[HAB] Forte do Rio Branco I (LT 09)				
[HAB] Forte do Rio Branco I (LT 10) - Casa Branca 2				
[HAB] Forte do Rio Branco I (LT 11)				
[HAB] Forte do Rio Branco III (LT 26)				
[HAB] Forte do Rio Branco III (LT 28)				
[HAB] Favela do Violão (QD 01) Luiz Gama				
[HAB] Barra Funda 1 - Conego - Rua do Bosque				
[HAB] Barra Funda 2 - Conego - Rua do Bosque				
[HAB] Cicero Canuto				
[HAB] Edifício Ipiranga, 908				
[HAB] Edifício Mooca, 416				
[HAB] Terreno Luis Gama, 554				



PROPOSTA DO PLANO DE APLICAÇÃO 2021



AÇÃO	RES. 002/2021 APROVADA (R\$)	2021 (R\$)	SUPERAVIT SOLICITADO (R\$)	TOTAL (R\$)	
[HAB] Jardim Esmeralda (Água Podre)	8.816.972,39	2.007.620,55		2.007.620,55	
[HAB] [Aquisição de Imóveis] (AQ)	1.000,00				
[HAB] Abel Marciano (AQ)		6.502.436,31		6.502.436,31	
[HAB] Luiz Migliano (AQ)				0,00	
[HAB] Fernão Dias - Quadra 8 (AQ)		0,00		0,00	
[HAB] Redenção - Quadras 37 e 38 (AQ)				0,00	
[HAB] João Gomes (AQ)				0,00	
[HAB] ALMO - Área Maior (AQ)					
[HAB] Enbral (AQ)				192.979.911,81	192.979.911,81
[HAB] Imperatriz Leopoldina (Aquisição) (AQ)					
Bauru		1.000,00	1.000,00		1.000,00
Lajeado	1.000,00	1.000,00		1.000,00	
Forte do Rio Negro A B	1.000,00	1.000,00		1.000,00	
[HAB] Heliópolis / Gleba G – Condomínio B	16.931.327,08	16.931.327,08		16.931.327,08	
[HAB] Heliópolis / Sabesp 2 - Condomínios 4 e 5	9.993.087,39	9.993.087,39		9.993.087,39	
[HAB] Ponte dos Remédios	14.754.370,44	9.418.249,71		9.418.249,71	
[HAB] Lidiane	6.871.946,47	6.871.946,47		6.871.946,47	
[HAB] Viela da Paz	8.000.000,00	9.500.000,00		9.500.000,00	
[HAB] Heliópolis / Sabesp 1 - Condomínios 3B e 4	10.517.073,50	10.517.073,50		10.517.073,50	
[HAB] Sapé - Condomínios D e E	6.000.000,00	4.000.000,00		4.000.000,00	
[HAB] Domênico Martinelli	7.000.000,00	7.000.000,00		7.000.000,00	
[HAB] Heliópolis / Sabesp 2 - Condomínio 3B	1.000,00	1.000,00		1.000,00	
[HAB] Estrada das Lágrimas	1.000,00	1.000,00		1.000,00	
[HAB] Contos Gauchescos (AQ)	0,00	255.152,47		255.152,47	
[HAB] Adelino Fontoura (AQ)	0,00	471.212,33		471.212,33	



PROPOSTA DO PLANO DE APLICAÇÃO 2021



AÇÃO	RES. 002/2021 APROVADA (R\$)	2021 (R\$)	SUPERAVIT SOLICITADO (R\$)	TOTAL (R\$)
José Gaiba (AQ)	0,00	116.671,46		116.671,46
Paraisópolis / Colombo - Trecho 1 (Lotes Novos) (AQ)	0,00	300.000,00		300.000,00
Paraisópolis / Colombo - Trecho 2 (AQ)	0,00	5.000.000,00		5.000.000,00
Parque Ipê Dona Deda (AQ)	0,00		145.308,88	145.308,88
Jardim Rodolfo Pirani (AQ)	0,00		497.009,71	497.009,71
Paraisópolis / Sanfona - Fase 1 (Aquisição)	1.000,00			
Paraisópolis / Antonico (Aquisição)	1.000,00	1.000,00		
Herbert Smith (Aquisição)	1.000,00	1.000,00		
Araçarana A e B (AQ)	0,00			
Parque Savoy LT 54 (AQ)	0,00			
Pq. Boa Esperança				
Quadras 57 - 60 - 58B - 59B (AQ)	0,00			
Pq. Boa Esperança Quadras 37B - 52 - 56 (Desistência da Parcial - Quadras 52/56) (AQ)	0,00		73.046.291,62	73.048.291,62
Boris Davidoff (AQ)	0,00			
Paraisópolis / Pavilhão Social (AQ)	0,00			
Alto da Alegria (AQ)	0,00			
Luiz Rotta (AQ)	0,00			
Bento Guelfi (AQ)	0,00			
Campo Limpo (AQ)	0,00			
TOTAL	180.984.223,00	180.984.223,00	309.064.197,71	490.048.420,71



PROPOSTA DO PLANO DE APLICAÇÃO 2020



AÇÃO	VALOR (R\$)
[HAB] Terreno Antonio de Godói - WPA	1.478.695,84
[HAB] ALMO - Área Maior (AQ)	14.479.814,89
[HAB] Edifício Prestes Maia (AQ)	63.908.659,30
[HAB] Edifício José Bonifácio, 367-379-383 (AQ)	
[HAB] Luiz Migliano (AQ)	
[HAB] Fernão Dias - Quadra 8 (AQ)	
[HAB] Redenção - Quadras 37 e 38 (AQ)	
[HAB] João Gomes (AQ)	
[HAB] Edifício Art Palácio / Plaza Hotel (AQ)	
[HAB] Edifício Conselheiro Carrão (AQ)	
[HAB] Edifício São João 1942 (AQ)	
[HAB] Edifício Assunção 104 (AQ)	
[HAB] Edifício Sete de Abril (AQ)	
[HAB] Edifício Praça da Bandeira (AQ)	
[HAB] Edifício São João 578 (AQ)	
[HAB] Antônio Sampaio (AQ)	
[HAB] Phobus (AQ)	
[HAB] Forte da Ribeira (AQ)	
[HAB] Manuel Bueno (AQ)	
[HAB] Forte do Rio Negro (AQ)	
[HAB] Forte do Rio Branco III (AQ)	
[HAB] José Dias - 10 ações (AQ)	
[HAB] Comandante Taylor (Petrobras Área Menor) (AQ)	
[HAB] Fernão Dias - Q. 09/10 (AQ)	
[HAB] Zike Tuma (AQ)	



PROPOSTA DO PLANO DE APLICAÇÃO 2020



AÇÃO	VALOR (R\$)
[HAB] P014 - Flávio Maurano - 3 ações (AQ)	(cont.) 63.908.659,30
[HAB] P012 - Francisco Carvalho - 6 ações (AQ)	
[HAB] Giovanni Gronchi - 2 ações (AQ)	
[HAB] Prédio Capitão Salomão 49 (AQ)	
[HAB] Prédio Rua dos Franceses 230 (AQ)	
[HAB] Prédio Princesa Isabel 87 (AQ)	
[HAB] Prédio Praça da República 242 (AQ)	
[HAB] Prédio Marconi 138 (AQ)	
[HAB] Prédio Sete de Abril 176 (AQ)	
[HAB] Prédio Praça da República 250 (AQ)	
[HAB] Prédio Penaforte Mendes 30 (AQ)	
[HAB] Prédio Conselheiro Nébias 314 (AQ)	
[HAB] Villa Lobos (AQ)	
TOTAL	



PARAISÓPOLIS / SANFONA – FASE 2



PARAISÓPOLIS / SANFONA – FASE 2

ENDEREÇO	Rua Ricardo Avenarius Rua Wilson Rua Taubaté Rua Ernest Renan
ÁREA	14.000,00 m ²
VALOR	R\$ 2.496.000,00 Aprovado Res.002/2021 : R\$ 1.000,00 Total: R\$ 2.497.000,00
SITUAÇÃO	Em licitação
AÇÃO	Construção de Unidades Habitacionais (convênio com Governo Federal)



UH's

349



PARAISÓPOLIS / ANTONICO



PARAISÓPOLIS / ANTONICO	
ENDEREÇO	Rua Ernest Renan
ÁREA	Total: 74.433,00 m ²
VALOR	R\$ 15.877.073,73 Aprovado Res. 002/2021: R\$ 2.500.000,00 Total: R\$ 18.374.073,73
SITUAÇÃO	Em andamento
AÇÃO	Urbanização de favela com canalização e Execução de parque linear
 FAMÍLIAS BENEFICIADAS	20.000

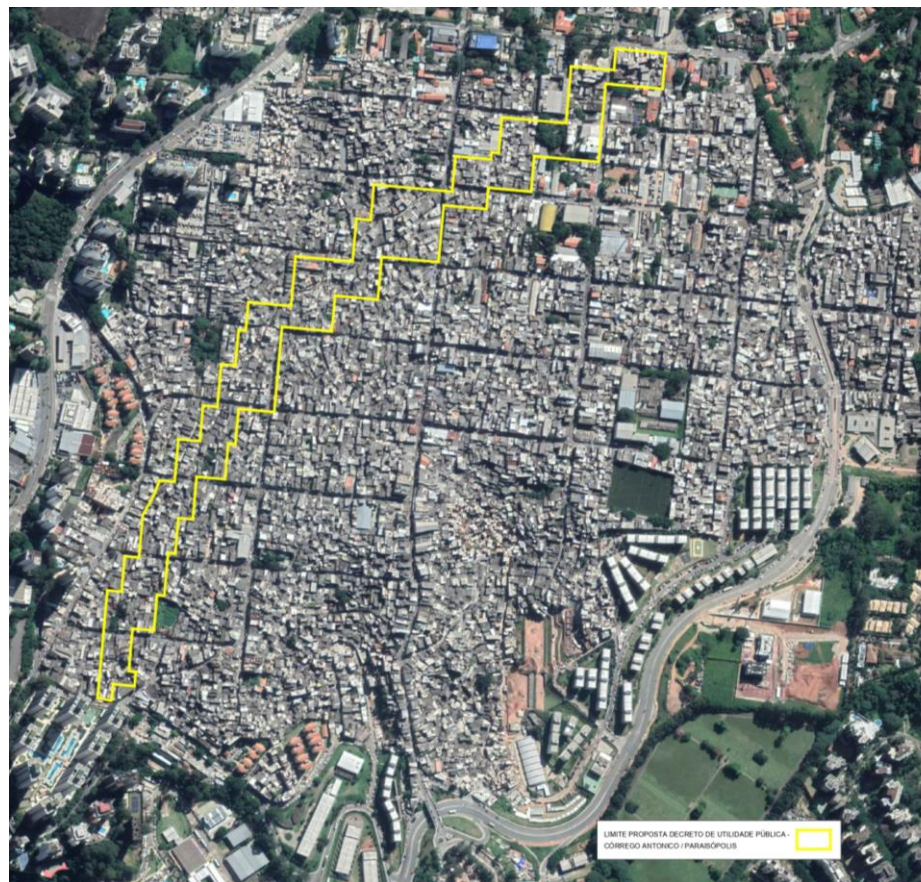

ACOMPANHAMENTO DE OBRAS



ACOMPANHAMENTO DE OBRAS	
VALOR	R\$ 24.022.601,96 Aprovado Res. 002/2021: R\$ 1.000,00 Total: R\$ 24.023.601,96
SITUAÇÃO	Em licitação
AÇÃO	Serviços técnicos - Gerenciamento de obras Setores 01, 02, 03 e 04 - Acompanhamento Social Lotes 1 e 2



ALMO – HELIÓPOLIS – PETROBRÁS (área maior)



ALMO – HELIÓPOLIS – PETROBRÁS (área maior)

ENDEREÇO	Av. Alm. Delamare Rua Resende Costa Rua Visconde Camamu
SITUAÇÃO	Em andamento
AÇÃO	Aquisição de Imóveis



UH's

3.500



ENBRAL



ENBRAL	
ENDEREÇO	Rua Shinzaburo Mizutani, 400
SITUAÇÃO	Em andamento
AÇÃO	Aquisição de Imóveis



UH's

2.206



IMPERATRIZ LEOPOLDINA/ SPTRANS



IMPERATRIZ LEOPOLDINA

ENDEREÇO	Av. Imperatriz Leopoldina Rua Froben Rua Baumann
SITUAÇÃO	Em andamento
AÇÃO	Aquisição de Imóveis



UH's

1.296



CONTOS GAUCHESCOS



CONTOS GAUCHESCO

ENDEREÇO	Rua Adelino Fontoura, s/n
ÁREA	702,77 m ²
VALOR	R\$ 255.152,47
SITUAÇÃO	Em andamento
AÇÃO	Aquisição de Imóveis
 UH's	38



ADELINO FONTOURA



ADELINO FONTOURA

ENDEREÇO	Rua Adelino Fontoura, s/n
ÁREA	1.348,65 m ²
VALOR	R\$ 471.212,33
SITUAÇÃO	Em andamento
AÇÃO	Aquisição de Imóveis
 UH's	81



JOSÉ GAIBA



JOSÉ GAIBA

ENDEREÇO	Rua José Gaiba, alt. nº 128
ÁREA	2.848,94 m ²
VALOR	R\$ 116.671,46
SITUAÇÃO	Em licitação
AÇÃO	Obras de Urbanização



FAMÍLIAS
BENEFICIADAS

72



PARAISÓPOLIS / COLOMBO – TRECHO 1



PARAISÓPOLIS / COLOMBO TRECHO 1 - Lotes Novos	
ENDEREÇO	Rua João Avelino Pinho Mellão Rua Clementini Brene
ÁREA	3.541,15 m ²
VALOR	R\$ 300.000,00
SITUAÇÃO	Em andamento
AÇÃO	Aquisição de Imóveis
 FAMÍLIAS BENEFICIADAS	5.000

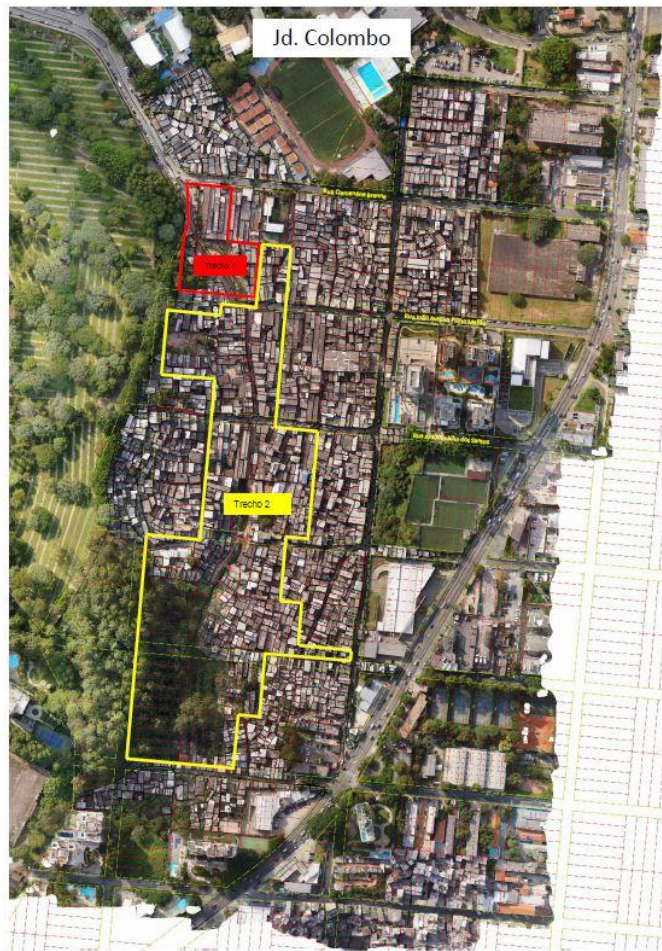

PARAISÓPOLIS / COLOMBO – TRECHO 2



PARAISÓPOLIS / COLOMBO – TRECHO 2

ENDEREÇO	Rua Tenente João Batista Prado
ÁREA	50.000,00 m ²
VALOR	R\$ 5.000.000,00
SITUAÇÃO	Em andamento
AÇÃO	Aquisição de Imóveis
 FAMÍLIAS BENEFICIADAS	5.000

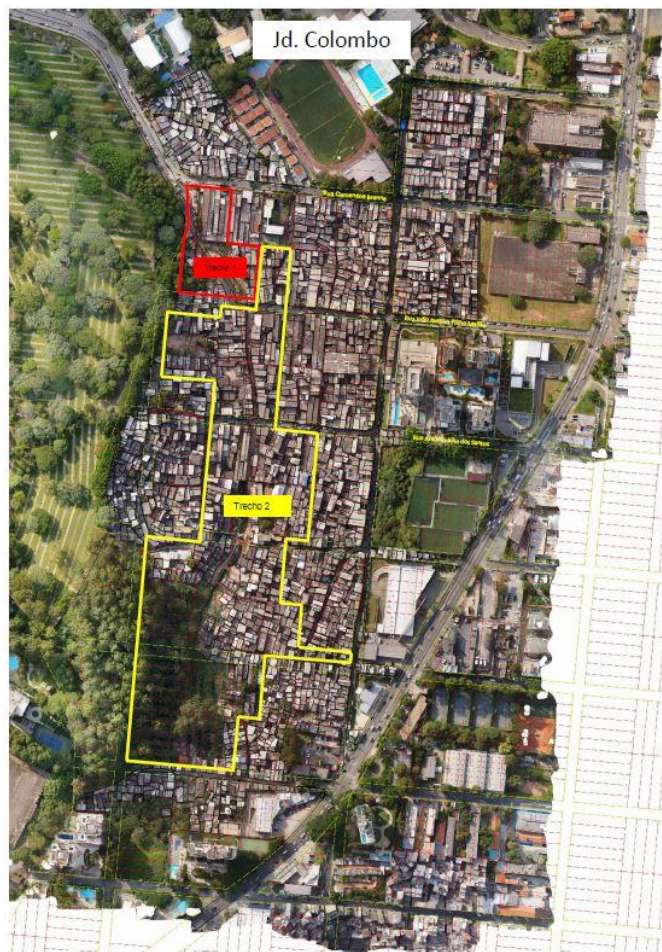

PARQUE IPÊ DONA DEDA



PARQUE IPÊ DONA DEDA – OSCAR CAMPIGLIA

ENDEREÇO	Rua Professor Oscar Campiglia, 381
ÁREA	2.211,05 m ²
VALOR	R\$ 145.308,88
SITUAÇÃO	Em andamento
AÇÃO	Aquisição de Imóveis



UH's

117

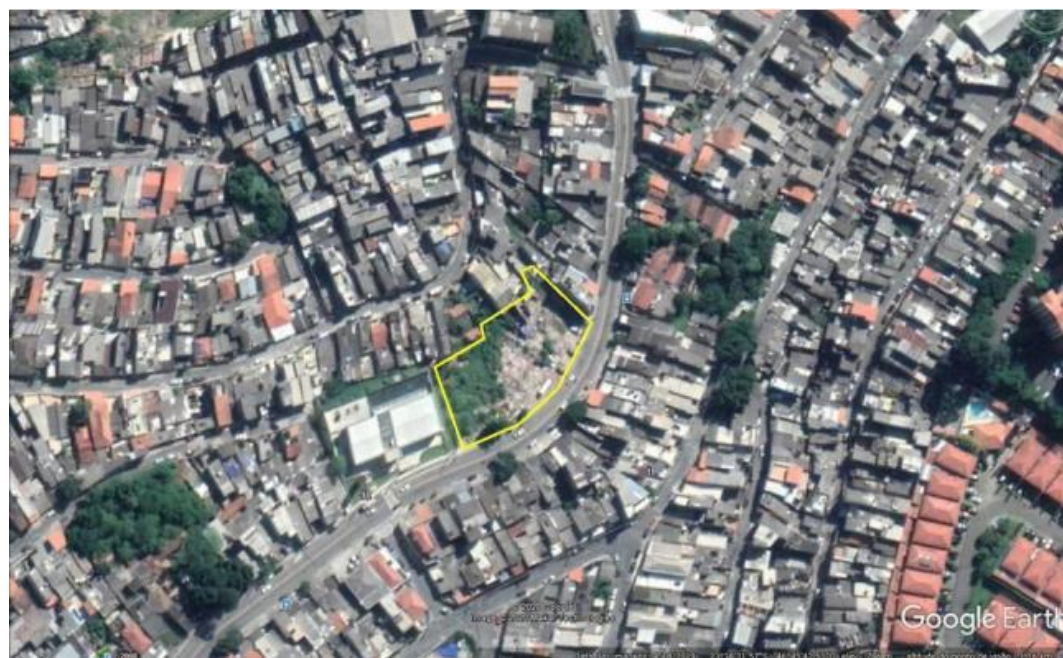

RODOLFO PIRANI



RODOLFO PIRANI

ENDEREÇO	Rua Santo André Avelino Estrada da Servidão Sete
ÁREA	18.280,00 m ²
VALOR	R\$ 497.009,71
SITUAÇÃO	Em licitação
AÇÃO	Obras de Urbanização



**FAMÍLIAS
BENEFICIADAS**

77



PARAISÓPOLIS / SANFONA – FASE 1



PARAISÓPOLIS / SANFONA – FASE 1

ENDEREÇO	Rua Ricardo Avenarius Rua Wilson Rua Taubaté Rua Ernest Renan
ÁREA	14.000,00 m ²
SITUAÇÃO	Em andamento
AÇÃO	Aquisição de Imóveis



UH's

349



PARAISÓPOLIS / ANTONICO



PARAISÓPOLIS / ANTONICO

ENDEREÇO	Rua Ernest Renan
ÁREA	Total: 74.433,00 m ²
SITUAÇÃO	Em andamento
AÇÃO	Aquisição de Imóveis



FAMÍLIAS
BENEFICIADAS

20.000



Paraisópolis

Imagem Landsat / Copernicus
© 2020 Google
Imagem © 2020 Maxar Technologies

Google Earth



HERBERT SMITH



HERBERT SMITH

ENDEREÇO	Rua Herbert Smith
ÁREA	11.859,07 m ²
SITUAÇÃO	Em andamento
AÇÃO	Aquisição de Imóveis



UH's

620



ARAÇARANA A e B



ARAÇARANA A e B

ENDEREÇO	Rua Tibúrcio de Souza, 1.104 e 1.106
ÁREA	9.785,00 m ²
SITUAÇÃO	Liquidação de Sentença
AÇÃO	Aquisição de Imóveis



UH's

468

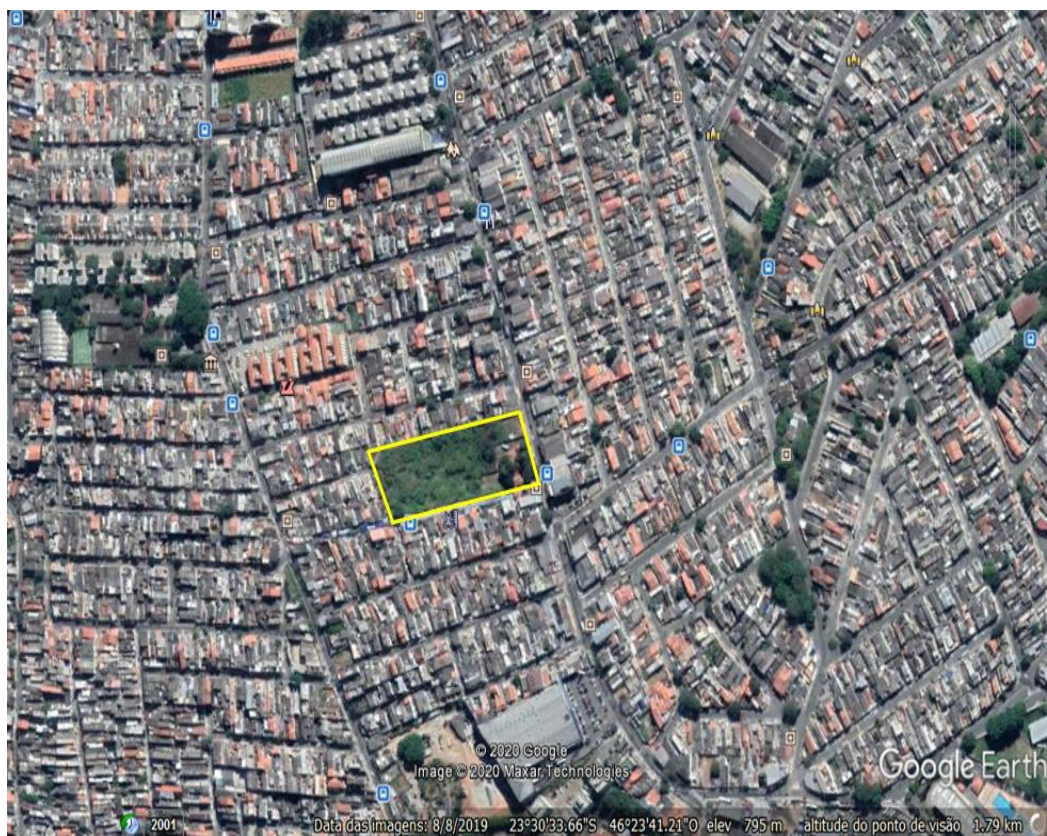

PARQUE SAVOY – Lote 54



PARQUE SAVOY – Lote 54

ENDEREÇO	Av. Oswaldo Valle Cordeiro, próx. Av. Alziro Zarur
ÁREA	7.649,62 m ²
SITUAÇÃO	Liquidação de Sentença
AÇÃO	Aquisição de Imóveis



UH's	300
	Obra concluída e Entregue



PARQUE BOA ESPERANÇA – 2ª GLEBA

Quadras 57, 60, 58B e 59B



PARQUE BOA ESPERANÇA – 2ª GLEBA

Quadras 57, 60, 58B e 59B

ENDEREÇO	Rua 50 Rua 53 Rua 51 Rua 62
ÁREA	14.697,30 m ²
SITUAÇÃO	Desistência da ação expropriatória Liquidação da Sentença
AÇÃO	Aquisição de Imóveis



PARQUE BOA ESPERANÇA – 2ª GLEBA

Quadras 37B, 52 e 56



PARQUE BOA ESPERANÇA – 2ª GLEBA Quadras 37B, 52 e 56

ENDEREÇO	Rua 66 Rua 63 Rua 62
ÁREA	16.118,00 m ²
SITUAÇÃO	Desistência da ação expropriatória Liquidação da Sentença
AÇÃO	Aquisição de Imóveis



BORIS DAVIDOFF



BORIS DAVIDOFF

ENDEREÇO	Rua Boris Davidoff Rua Louis Boulanger Rua Vittorio Emanuele Rossi Rua Professor Conrado de Deo
ÁREA	6.583,00 m ²
SITUAÇÃO	Em andamento
AÇÃO	Aquisição de Imóveis



UH's

406



PARAISOPOLIS / PAVILHÃO SOCIAL



PARAISÓPOLIS / PAVILHÃO SOCIAL

ENDEREÇO	Rua Taubaté
ÁREA	1.000,00 m ²
SITUAÇÃO	Em andamento
AÇÃO	Aquisição de Imóveis



Regularização da base fundiária



ALTO DA ALEGRIA



ALTO DA ALEGRIA

ENDEREÇO	Av. Antônio Carlos Benjamin dos Santos, Lotes 1975 – 1976 Q44 Rua Justiniano da Rocha, Lotes 1980 – 1985 Q44
ÁREA	3.190,00 m ²
SITUAÇÃO	Em andamento
AÇÃO	Aquisição de Imóveis



UH's

56



LUIZ ROTTA



LUIZ ROTTA	
ENDEREÇO	Rua Luiz Rotta, 86
ÁREA	41.905,58 m ²
SITUAÇÃO	Em andamento
AÇÃO	Aquisição de Imóveis



UH's

440



BENTO GUELFY – ALTO ALEGRE – PINHEIRINHO

BENTO GUELFY – ALTO ALEGRE - PINHEIRINHO

ENDEREÇO	Av. Bento Guelfi, 2.860
ÁREA	133.605,04 m ²
SITUAÇÃO	Acordo Judicial – 3 parcelas (1 parcela remanescente)
AÇÃO	Aquisição de Imóveis



UH's

1.078



CAMPO LIMPO



CAMPO LIMPO

ENDEREÇO	Estrada do Campo Limpo, 5.913
ÁREA	27.706,00 m ²
DESAPROPRIAÇÃO	Ação judicial em fase de perícia
SITUAÇÃO	Em andamento
AÇÃO	Aquisição de Imóveis



UH's

770



ANTONIO DE GODÓI - WPA



ANTÔNIO DE GODÓI - WPA

ENDEREÇO	Rua Antônio Godói Av. Rio Branco
ÁREA	660 m ²
VALOR	R\$ 1.478.695,84
SITUAÇÃO	Em licitação
AÇÃO	Construção de Unidades Habitacionais



UH's

144

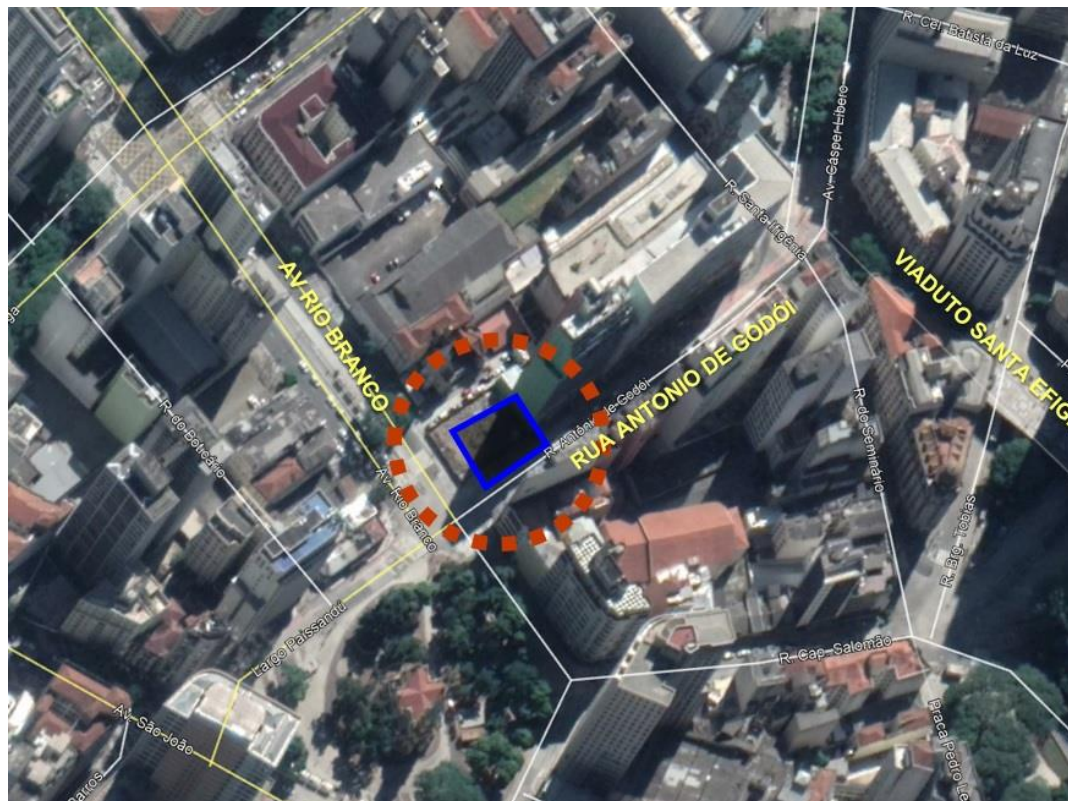

ALMO – HELIÓPOLIS – PETROBRÁS (área maior)



ALMO – HELIÓPOLIS – PETROBRÁS (área maior)

ENDEREÇO	Av. Alm. Delamare Rua Resende Costa Rua Visconde Camamu
SITUAÇÃO	Em andamento
AÇÃO	Aquisição de Imóveis



UH's

3.500



Image © 2019 Maxar Technologies
© 2018 Google



EDIFÍCIO PRESTES MAIA



EDIFÍCIO PRESTES MAIA

ENDEREÇO	Av. Prestes Maia Rua Brigadeiro Tobias
ÁREA	14.332,00 m ²
SITUAÇÃO	Em andamento
AÇÃO	Aquisição de Imóveis



UH's

278



EDIFÍCIO JOSÉ BONIFÁCIO, 367



EDIFÍCIO JOSÉ BONIFÁCIO

ENDEREÇO	Rua José Bonifácio, 367, 379 e 383
ÁREA	2.940,10 m ²
SITUAÇÃO	Ação em fase recursal
AÇÃO	Aquisição de Imóveis



UH's

53



FERNÃO DIAS – Quadra 08



FERNÃO DIAS – QUADRA 08

ENDEREÇO	Rua Tito Flávio Rua Cláudio Santos Rua Renato Serra
ÁREA	12.870,00 m ² (Q08)
SITUAÇÃO	Em andamento
AÇÃO	Aquisição de Imóveis



UH's

540



PROJETO REDENÇÃO – Quadras 37 e 38



REDENÇÃO – QUADRAS 37 e 38

ENDEREÇO	Rua Helvétia Al. Dino Bueno (Sé)
ÁREA	Total: 14.464,00 m ² Quadra 37: 5.503,50 m ² Quadra 38: 8.960,50 m ²
SITUAÇÃO	40 ações judiciais em fase de imissão na posse e laudos definitivos sentenciados/ em sentença
AÇÃO	Aquisição de Imóveis



UH's

Total: 436
Quadra 37: 274
Quadra 38: 162



JOÃO GOMES



JOÃO GOMES

ENDEREÇO	Av. Raimundo Pereira Magalhães, 13.255
ÁREA	16.239,92 m ²
SITUAÇÃO	Em andamento
AÇÃO	Aquisição de Imóveis



UH's

300



EDIFÍCIO ART PALÁCIO / PLAZA HOTEL



EDIFÍCIO ART PALÁCIO / PLAZA HOTEL

ENDEREÇO	Av. São João, 407
ÁREA	5.407,73 m ²
SITUAÇÃO	Em andamento
AÇÃO	Aquisição de Imóveis



UH's

43



EDIFÍCIO CONSELHEIRO CARRÃO



EDIFÍCIO CONSELHEIRO CARRÃO

ENDEREÇO	Rua Conselheiro Carrão, 202, 206 e 208
ÁREA	1.656,75 m ²
SITUAÇÃO	Em andamento
AÇÃO	Aquisição de Imóveis



UH's

30



EDIFÍCIO SÃO JOÃO, 1942



EDIFÍCIO SÃO JOÃO

ENDEREÇO	Av. São João, 1.942
ÁREA	1.500,00 m ²
SITUAÇÃO	Em andamento
AÇÃO	Aquisição de Imóveis



UH's

18



EDIFÍCIO ASSUNÇÃO



EDIFÍCIO ASSUNÇÃO

ENDEREÇO	Rua Assunção, 104
ÁREA	2.541,96 m ²
SITUAÇÃO	Em andamento
AÇÃO	Aquisição de Imóveis



UH's

65



EDIFÍCIO SETE DE ABRIL



EDIFÍCIO SETE DE ABRIL

ENDEREÇO	Rua Sete de Abril, 351, 353 e 355
ÁREA	2.992,00 m ²
SITUAÇÃO	Em andamento
AÇÃO	Aquisição de Imóveis



UH's

91



EDIFÍCIO PRAÇA DA BANDEIRA



EDIFÍCIO PRAÇA DA BANDEIRA

ENDEREÇO	Praça da Bandeira, 31, 39 e 47
ÁREA	2.128,00 m ²
SITUAÇÃO	Em andamento
AÇÃO	Aquisição de Imóveis



UH's

41



EDIFÍCIO SÃO JOÃO, 578



EDIFÍCIO SÃO JOÃO

ENDEREÇO	Av. São João, 578 e 588
ÁREA	5.232,00 m ²
SITUAÇÃO	Em andamento
AÇÃO	Aquisição de Imóveis



UH's

64



ANTÔNIO SAMPAIO



ANTÔNIO SAMPAIO

ENDEREÇO	Rua Comandante Antônio Paiva Sampaio, s/n
ÁREA	5.353,00 m ²
SITUAÇÃO	Liquidação de Sentença
AÇÃO	Aquisição de Imóveis



UH's

240

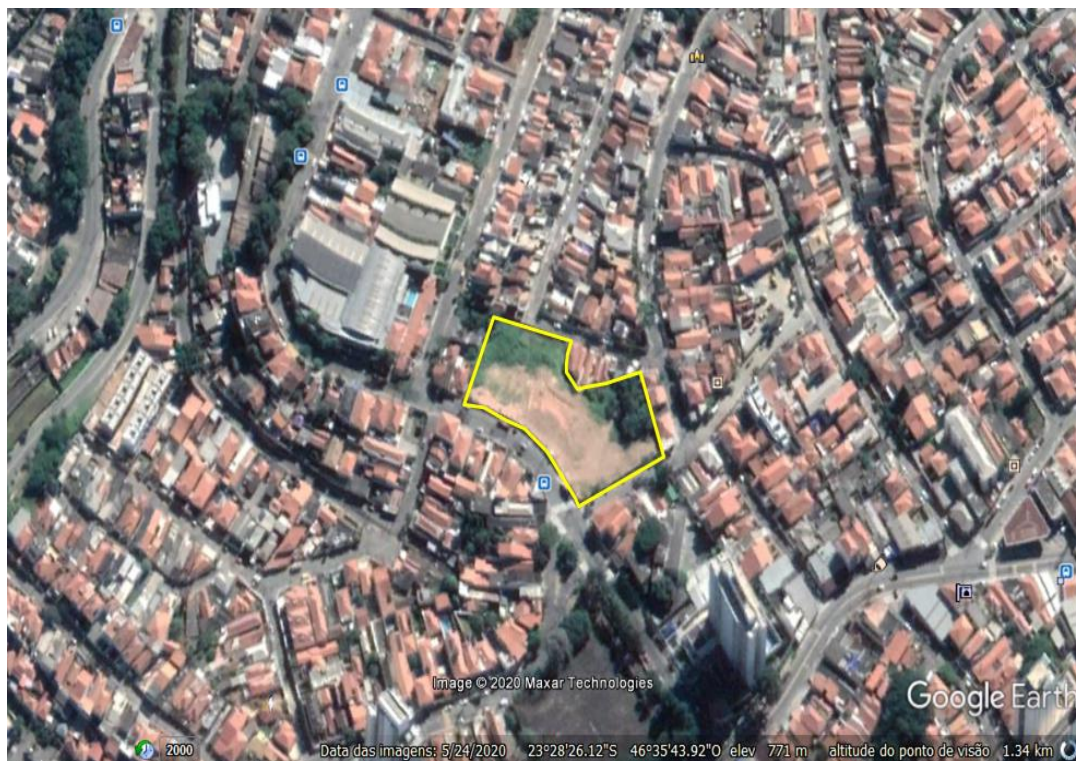

PHOBUS



PHOBUS

ENDEREÇO	Rua Forte do Rio Branco, s/n Rua Tiânia
ÁREA	13.050,00 m ²
SITUAÇÃO	Em andamento
AÇÃO	Aquisição de Imóveis



UH's

600



FORTE DA RIBEIRA



FORTE DA RIBEIRA

ENDEREÇO	Rua Forte da Ribeira Av. Forte do Leme (São Matheus)
ÁREA	13.470,00 m ²
SITUAÇÃO	Cumprimento de Sentença
AÇÃO	Aquisição de Imóveis



UH's

600
(2 condomínios de 300 UH)



MANUEL BUENO



MANUEL BUENO

ENDEREÇO	Rua Manuel Bueno da Fonseca, próx. Av. Marechal Tito
ÁREA	15.804,19 m ²
SITUAÇÃO	Liquidação de Sentença
AÇÃO	Aquisição de Imóveis



UH's

600



FORTE DO RIO NEGRO



FORTE DO RIO NEGRO

ENDEREÇO	Rua Forte do Rio Branco Av. Ragueb Chohfi
ÁREA	13.958,00 m ²
SITUAÇÃO	Em andamento
AÇÃO	Aquisição de Imóveis



UH's

600



FORTE DO RIO BRANCO III



FORTE DO RIO BRANCO III

ENDEREÇO	Rua Forte do Rio Branco Rua Castor Lotes 26, 27 e 28
ÁREA	11.969,00 m ²
SITUAÇÃO	Liquidação de Sentença
AÇÃO	Aquisição de Imóveis



UH's

640



JOSÉ DIAS



JOSÉ DIAS

ENDEREÇO	Rua José Dias da Costa Rua Pasquale Gallupi Rua Ernst Renan Rua Leandro Teixeira
ÁREA	15.000,00 m ²
SITUAÇÃO	10 ações expropriatórias Cumprimento de Sentença
AÇÃO	Aquisição de Imóveis



UH's

724

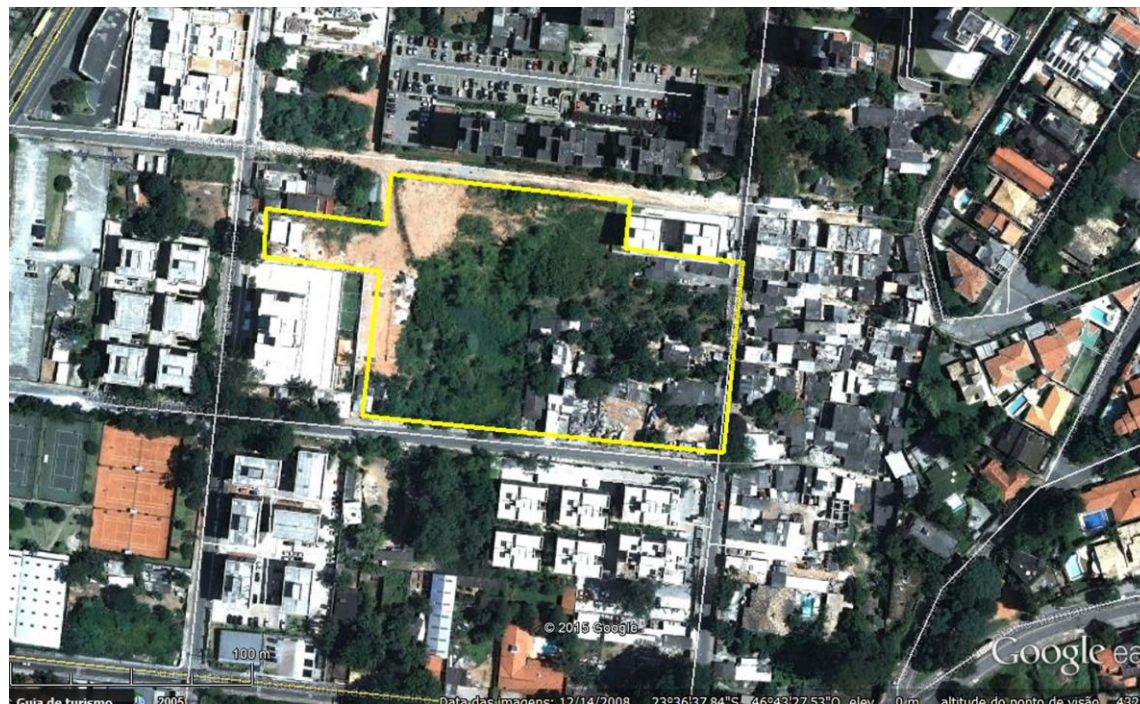

COMANDANTE TAYLOR - CAMAMU



COMANDANTE TAYLOR – CAMAMU

ENDEREÇO	Rua Comandante Taylor Rua Visconde de Camamu
ÁREA	19.435,26 m ²
SITUAÇÃO	Liquidação de Sentença
AÇÃO	Aquisição de Imóveis



UH's

536



FERNÃO DIAS – Quadras 09 e 10



FERNÃO DIAS – QUADRAS 09 e 10

ENDEREÇO	Rua Tito Flávio Rua Cláudio Santos Rua Renato Serra
ÁREA	25.740,00 m ²
SITUAÇÃO	Liquidação de Sentença
AÇÃO	Aquisição de Imóveis



UH's

1.080



ZIKE TUMA 2



ZIKE TUMA 2	
ENDEREÇO	Av. Zike Tuma Rua José Fugulin
SITUAÇÃO	Desistência da ação expropriatória
AÇÃO	Honorários a pagar



FLÁVIO MAURANO



P014 - FLÁVIO MAURANO

ENDEREÇO	Rua Dr. Flávio Américo Maurano, 1.110
SITUAÇÃO	3 ações - Desistência da ação expropriatória
AÇÃO	Honorários a pagar



GIOVANNI GRONCHI



P006 - GIOVANNI GRONCHI

ENDEREÇO	Av. Giovanni Gronchi, 3.480
SITUAÇÃO	2 ações - Desistência da ação expropriatória
AÇÃO	Honorários a pagar

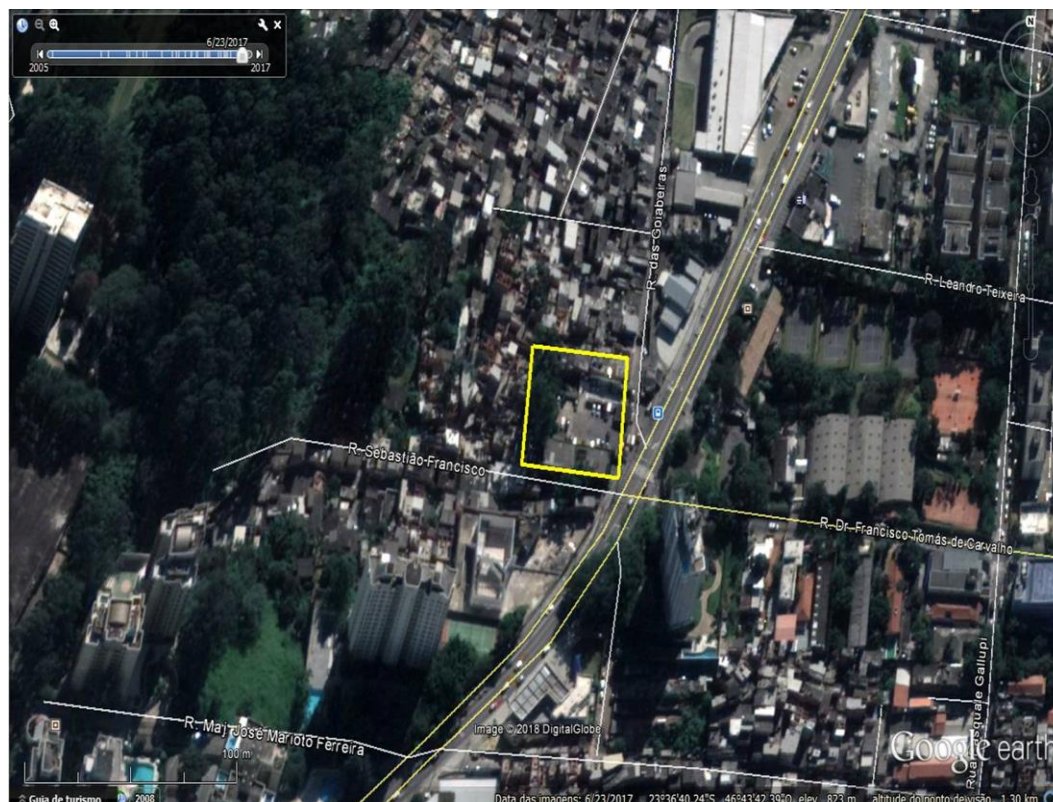

EDIFÍCIO CAPITÃO SALOMÃO



EDIFÍCIO CAPITÃO SALOMÃO	
ENDEREÇO	Rua Capitão Salomão, 48, 55 e 59
SITUAÇÃO	Desistência da ação expropriatória
AÇÃO	Honorários a pagar



EDIFÍCIO DOS FRANCESES



EDIFÍCIO DOS FRANCESES

ENDEREÇO	Rua dos Franceses, 230
SITUAÇÃO	Desistência da ação expropriatória
AÇÃO	Honorários a pagar



EDIFÍCIO PRAÇA PRINCESA ISABEL



EDIFÍCIO PRAÇA PRINCESA ISABEL

ENDEREÇO	Praça Princesa Isabel, 87
SITUAÇÃO	Desistência da ação expropriatória
AÇÃO	Honorários a pagar



EDIFÍCIO PRAÇA DA REPÚBLICA



EDIFÍCIO PRAÇA DA REPÚBLICA	
ENDEREÇO	Praça da República, 242 e 246
SITUAÇÃO	Desistência da ação expropriatória
AÇÃO	Honorários a pagar



EDIFÍCIO MARCONI



EDIFÍCIO MARCONI

ENDEREÇO	Rua Marconi, 138
SITUAÇÃO	Desistência da ação expropriatória
AÇÃO	Honorários a pagar



EDIFÍCIO SETE DE ABRIL



EDIFÍCIO SETE DE ABRIL

ENDEREÇO	Rua Sete de Abril, 176
SITUAÇÃO	Desistência da ação expropriatória
AÇÃO	Honorários a pagar



PRAÇA DA REPÚBLICA



PRAÇA DA REPÚBLICA	
ENDEREÇO	Praça da República, 250 e 256
SITUAÇÃO	Desistência da ação expropriatória
AÇÃO	Honorários a pagar



EDIFÍCIO DOUTOR PENAFORTE MENDES



EDIFÍCIO DOUTOR PENAFORTE MENDES

ENDEREÇO	Rua Doutor Penaforte Mendes, 30
SITUAÇÃO	Desistência da ação expropriatória
AÇÃO	Honorários a pagar



EDIFÍCIO CONSELHEIRO NÉBIAS



EDIFÍCIO CONSELHEIRO NÉBIAS

ENDEREÇO	Rua Conselheiro Nébias, 314
SITUAÇÃO	Desistência da ação expropriatória
AÇÃO	Honorários a pagar



EDIFÍCIO JOSÉ BONIFÁCIO (VILLA LOBOS)



EDIFÍCIO JOSÉ BONIFÁCIO (VILLA LOBOS)

ENDEREÇO	Rua José Bonifácio, 135-137
SITUAÇÃO	Desistência da ação expropriatória
AÇÃO	Honorários a pagar





**CIDADE DE
SÃO PAULO
HABITAÇÃO**

