

# Proposta de Alteração do Plano de Investimentos 2019

*01/Out/2019*



# Alteração/**Inclusão** no Plano de Investimentos PLOA 2019 – SIURB

## PROPOSTA:

**INCLUSÃO DAS OAE's**  
(Pontes, viadutos, túneis,  
etc).

Secretaria	Objeto	CLASSIF.	Aprovado 2017	Aprovado 2018	Aprovado 2019	NOVA RESOLUÇÃO 2019	2017 + 2018 + 2019 (NOVA RESOLUÇÃO)
SIURB	Anhangabau	1 - LIVRE			43.650.000,00	43.650.000,00	43.650.000,00
SIURB	Gerenciamento Anhangabaú	1 - LIVRE			4.350.000,00	4.350.000,00	4.350.000,00
SIURB	Minhocão	1 - LIVRE			18.000.000,00	8.500.000,00	8.500.000,00
SIURB	Gerenciamento Minhocão	1 - LIVRE			1.800.000,00	850.000,00	850.000,00
SIURB	Gerenciamento (Corredores, OAE's, Pirituba-Lapa, etc)	1 - LIVRE			7.962.550,00	7.962.550,00	7.962.550,00
SIURB	Viário complementar	1 - LIVRE			1.100.000,00	1.100.000,00	1.100.000,00
SIURB	FMDT - OAE Obras	1 - LIVRE				22.564.300,78	22.564.300,78
SIURB	FMDT - OAE Inspeção	1 - LIVRE				12.841.365,02	12.841.365,02
SIURB	Passarelas - Obras de Recuperação da Passarela José Grandeiro Guimarães	1 - LIVRE				489.236,10	489.236,10
SIURB	Drenagem	1 - LIVRE			4.131.500,00	0	0,00
SIURB	CEUs	1 - LIVRE			46.700.000,00	0	0,00
SIURB	Fábrica do Samba	1 - LIVRE			4.537.450,00	2.000.000,00	2.000.000,00
SIURB	Contenção Talude - EMERGÊNCIA - Contenção do Talude da Rua Maria Antonia - LADALARDO	1 - LIVRE			9.500.000,00	9.500.000,00	9.500.000,00
SIURB	Pirituba-Lapa	2 - MOB	20.561.527,32	1.354.161,13	92.154.315,34	92.154.315,34	114.070.003,79
SIURB	Itaquera 1	2 - MOB		6.709.188,00			6.709.188,00
SIURB	Itaquera 2	2 - MOB		5.650.812,00			5.650.812,00
SIURB	Terminal Itaquera	2 - MOB		12.593.194,00			12.593.194,00
<b>SIURB</b>	<b>Projetos</b>	<b>2 - MOB</b>			<b>10.999.194,00</b>	<b>7.096.556,54</b>	<b>7.096.556,54</b>
	<i>Ponte Grauna-Gaivotas [MOB]</i>					2.044.556,54	2.044.556,54
	<i>Corredor Capão Redondo [MOB]</i>					1.000,00	1.000,00
	<i>Corredor Radial Leste</i>					1.000,00	1.000,00
	<i>Corredor Aricanduva [MOB]</i>					50.000,00	50.000,00
	<i>Corredor Chucri Zaidan [MOB]</i>					1.000.000,00	1.000.000,00
	<i>Av Itapeverica [MOB]</i>					800.000,00	800.000,00
	<i>Av Iminim [MOB]</i>					800.000,00	800.000,00
	<i>Av Amador Bueno [MOB]</i>					800.000,00	800.000,00
	<i>Av Santo Amaro [MOB]</i>					800.000,00	800.000,00
	<i>Av Interlagos [MOB]</i>					800.000,00	800.000,00
SIURB	Trabalho Social	2 - MOB				600.000,00	600.000,00
SMPR/SIURB	Calçadas da Rota da PEC - Calçadas do Centro I	2 - MOB				16.000.000,00	16.000.000,00
SMPR/SIURB	Calçadas da Rota da PEC - Rota da Sé	2 - MOB				17.946.280,00	17.946.280,00
SMT	Ciclovias	2 - MOB		35.127.403,76			35.127.403,76
SMT	FMDT - Requal. Ciclovias	2 - MOB				60.931.832,29	60.931.832,29
<b>TOTAL</b>			<b>20.561.527,32</b>	<b>61.434.758,89</b>	<b>244.885.009,34</b>	<b>308.536.436,07</b>	<b>390.532.722,28</b>

## Inclusão no Plano de Investimentos PLOA 2019 – SIURB

- Projeto e Inspeções Especiais - Obras de Arte Especiais(Pontes, Viadutos, Tuneis, etc) :

**PDM Meta 3.2:** Realizar inspeção especial em 185 pontes, viadutos, passarelas e/ou túneis

	Projeção 2019	Projeção 2020
Entrega	<b>43 pontes/viadutos inspecionados</b> ↳ 16 em emergência ↳ 27 em urgência	<b>142 pontes/viadutos inspecionados</b> ↳ 142 em urgência

Assentamento / Empreendimento
<i>Inspeção - Ponte Dutra – Acesso Pista Expressa</i>
<i>Inspeção - Ponte Presidente Jânio Quadros</i>
<i>Inspeção - Viaduto Carlos Ferraci</i>
<i>Inspeção - Viaduto Miguel Mofarrej</i>
<i>Inspeção - Viaduto Glicério</i>
<i>Inspeção - Viaduto Bresser</i>
<i>Inspeção - Viaduto Alcântara Machado</i>
<i>Inspeção - Viaduto Jaguaré</i>
<i>Projetos de Reforço Estrutural de 10 OAE'S</i>
<i>Inspeções Especiais - Licitações em andamento</i>

# Inclusão no Plano de Investimentos PLOA 2019 – SIURB

- Obras e Instalações - Obras de Arte Especiais(Pontes, Viadutos, Tuneis, etc):

**PDM Meta 3.3:** Recuperar 50 pontes, viadutos, passarelas e/ou túneis

	Projeção 2019	Projeção 2020
Entrega	<b>10 pontes/viadutos com Obras iniciadas e/ou recuperados em 2019</b> <ul style="list-style-type: none"> <li>↳ Marginal Pinheiros</li> <li>↳ Dutra</li> <li>↳ Limão</li> <li>↳ Casa Verde</li> <li>↳ Freguesia do Ó</li> <li>↳ Itaim Paulista</li> <li>↳ Jânio Quadros (Vila Maria)</li> <li>↳ Jaguaré</li> <li>↳ Miguel Mofarrej</li> <li>↳ Alcântara Machado</li> </ul>	<b>40 pontes/viadutos recuperados</b> <ul style="list-style-type: none"> <li>↳ Inspeccionadas em 2019</li> </ul>

Assentamento / Empreendimento
<i>Ponte da Vila Maria</i>
<i>Ponte do Jaguaré</i>
<i>Viaduto Miguel Mofarrej</i>
<i>Viaduto Alcântara Machado</i>
<i>Obras de Recuperação da Passarela José Granadeiro Guimarães</i>
<i>Obras de Recuperação do Viaduto Marginal Pinheiros</i>
<i>Obras - Licitações em andamento</i>

- 25 OAEs Intervenções de Requalificações (Juntas + ...)
- Gerenciamento - Obras de Arte Especiais(Pontes, Viadutos, Tuneis, etc)

# Plano de Investimentos PLOA 2019 – SIURB

---

Fotos Ponte da Vila Maria:

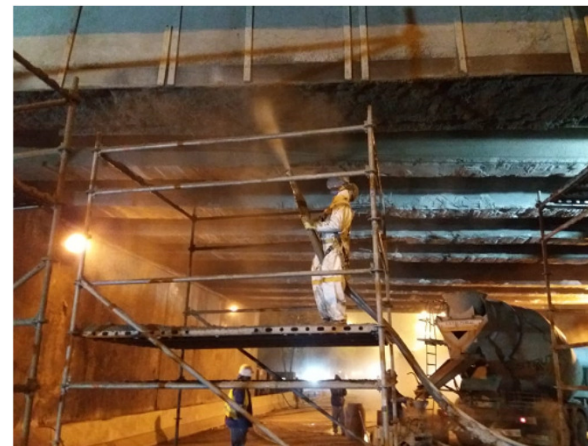
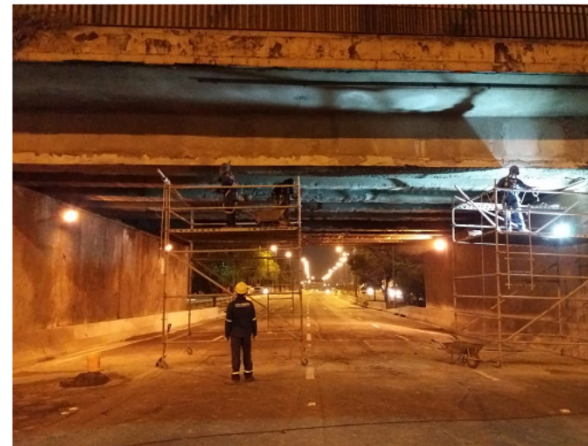

## Plano de Investimentos PLOA 2019 – SIURB

---

Fotos Ponte Jaguaré:



## Plano de Investimentos PLOA 2019 – SIURB

---

*Fotos Viaduto Alcântara Machado:*



# Plano de Investimentos PLOA 2019 – SIURB

---

## Inventário das OAEs da Cidade de São Paulo:

• Pontes	63
• Complexos viários e viadutos	237
• Túneis e passagens inferiores	35
• Pontilhões	155
• Passarelas	78
<b>Total</b>	<b>568</b>



Fonte: IBAPE Nacional - 03 de abril de 2019 –São Paulo/ SP





**PREFEITURA DE  
SÃO PAULO**  
INFRAESTRUTURA  
URBANA E OBRAS

