



**CIDADE DE  
SÃO PAULO  
HABITAÇÃO**

# **PLANO ANUAL DE APLICAÇÃO – 2021**

**FUNDO DE DESENVOLVIMENTO URBANO – FUNDURB**

**26ª REUNIÃO ORDINÁRIA – 28/05/2021**

**1ª PRESTAÇÃO DE CONTAS (Parcial)**

**BAMBURRAL**

## RECURSOS APROVADOS E EXECUTADOS ATÉ 20/05/2021 - SEHAB

CÓDIGO DO PROJETO / DESCRIÇÃO	TIPO DE DESPESA	TOTAL REVISADO RESOLUÇÃO 001/2021 (26/02/2021)	TOTAL REVISADO RESOLUÇÃO 002/2021 (26/04/2021)	TOTAL EMPENHADO	TOTAL LIQUIDADO	TOTAL PAGO
3354 Construção de Unidades Habitacionais	Obras	134.786.681	134.786.681	40.990.342	13.992.743	9.580.844
	Serviços Técnicos	1.000	1.000	0	0	0
	Aquisição de Imóveis	46.196.541	46.196.541	0	0	0
	<b>TOTAL</b>	<b>180.984.223</b>	<b>180.984,223</b>	<b>40.990.342</b>	<b>13.992.743</b>	<b>9.580.844</b>

NOME	PAGO (R\$)
------	------------

BAMBURRAL / LIDIANE	2.401.566
---------------------	-----------

ESTÁGIO	AÇÃO
---------	------

EM ANDAMENTO

BAMBURRAL:

72 uh's entregues

162 uh's em andamento

LIDIANE: 125 uh's  
(Cond. 2) em andamento

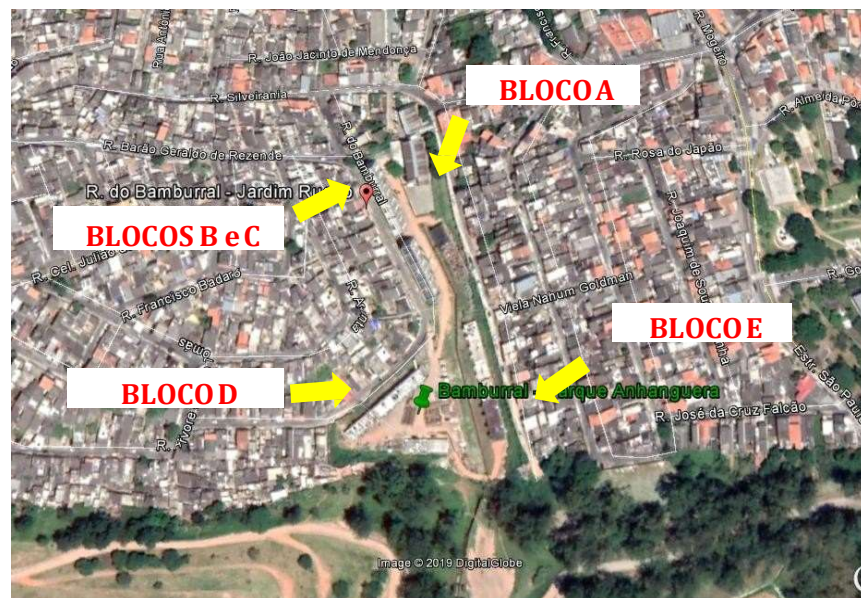



Vista Panorâmica

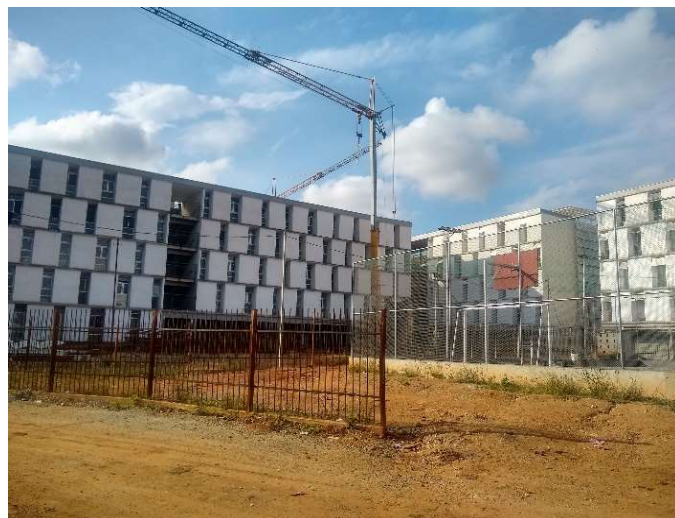

## Ponte dos Remédios

NOME	PAGO (R\$)
PONTE DOS REMÉDIOS	3.476.158
ESTÁGIO	AÇÃO
EM ANDAMENTO	341 UNIDADES HABITACIONAIS



Vista Panorâmica – Torre F1 e Torre F2

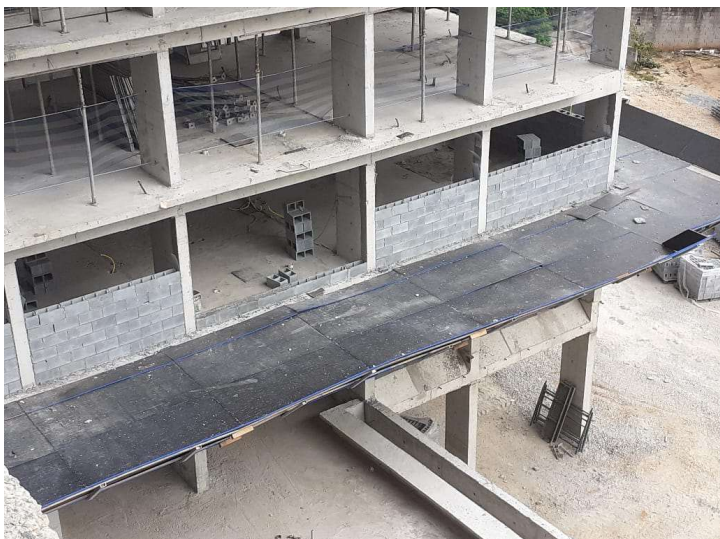

**NOME**

**PAGO (R\$)**

ALTO DA ALEGRIA

158.665

**ESTÁGIO**

**AÇÃO**

EM ANDAMENTO

56 UNIDADES  
HABITACIONAIS



## Chácara do Conde / Fase 1

NOME	PAGO (R\$)
CHÁCARA DO CONDE / FASE1	3.544.455
ESTÁGIO	AÇÃO
EM ANDAMENTO	562 UNIDADES HABITACIONAIS

