

Proposta de alteração do plano de aplicação SMT 2023

Reunião Conselho FUNDURB

08.2022

Proposta de alteração

Objeto do gasto	Tipo de alteração	Previsão Parâmetro	Pressão	Valor Total
Projetos de redesenho urbano para segurança viária	Inclusão de objetos no Plano	-	+R\$7.466.715,85	R\$ 7.466.715,85
Obras de redesenho urbano para segurança viária	Inclusão de objetos no Plano	R\$ 42.734.000,00 (MOB 2023)	+ R\$3.668.517,14	R\$ 46.402.517,14
Construção de ciclovias	Inclusão de objetos no Plano	-	+ R\$ 321.218.671,00	R\$ 321.218.671,00
Implantação de corredores de ônibus	Inclusão de objetos no Plano	R\$ 26.981.883,27 (MOB 2023)	+ R\$ 328.484.809,52	R\$ 355.466.692,79
Implantação de transporte público hidroviário	Inclusão de objetos no Plano	R\$3.201.041,67 (MOB 2023)	+ R\$ 44.208.395,53	R\$ 47.409.437,20
Construção de terminais de ônibus	Inclusão de objetos no Plano	R\$ 12.567.075,06 (MOB 2023)	+ R\$ 151.893.148,95	R\$ 164.462.224,01
Requalificação de corredores e viários de ônibus	Inclusão de objetos no Plano	-	+ R\$ 25.844.144,00	R\$ 25.844.144,00
Dotações a manter com valores simbólicos	-	R\$ 16.000,00 (MOB 2023)	-	-
TOTAL		R\$ 85.500.000,00	R\$ 882.784.401,99	R\$ 968.270.401,99

Projetos de redesenho urbano para segurança viária

Obras
de redesenho urbano
para segurança viária

Inclusão de
objetos no
Plano

R\$ 42.734.000,00

+ R\$3.668.517,14

R\$46.402.517,14

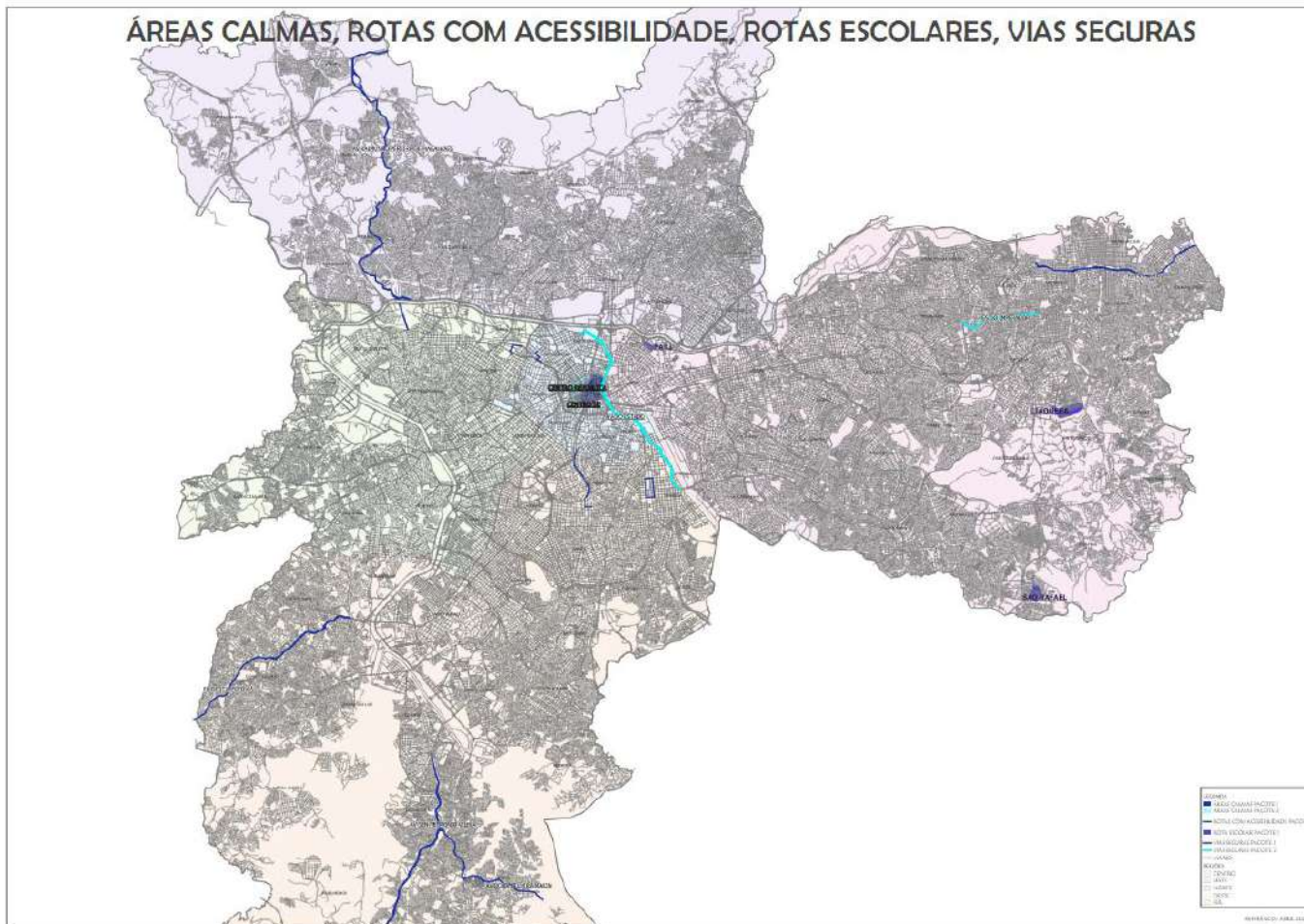

Projetos de redesenho urbano para segurança viária

- Situação prevista

Exemplo: ÁREA CALMA SANTANA

ANTES



Cruzamento próximo ao terminal, travessias extensas e com excesso de velocidade veicular (Foto Google).



Travessias de pedestres extensas e movimentos de conversões com risco de colisões.



Pedestres se arriscam nas travessias sem sinalização.

DEPOIS



Avanços de passeio construídos para redução da distância das travessias dos pedestres e implantação de travessias elevada.



Implantada minirrotatória para redução da velocidade e ordenamento veicular, melhorando a segurança dos pedestres nas travessias e diminuindo a sua exposição ao risco



Construção de refúgios e implantação de faixa de pedestres e estágio semafórico específico para pedestres

Projetos de redesenho urbano para segurança viária

VALOR	NOME DA INFRAESTRUTURA	ENDEREÇO(S)	SUBPREFEITURA	ZONA
	Contratação de obras de segurança viária: (1) Via Segura - Estado	Av. do Estado	SÉ, MOOCA, IPIRANGA	C, L, S
	Contratação de obras de segurança viária: (2) Via Segura - Imperador	Avenida do Imperador	SÃO MIGUEL, ITAQUERA	L
	Contratação de obras de segurança viária: (3) Área Calma Centro - República	Área contida entre as seguintes vias: Av. Ipiranga, r. da Consolação, av. Senador Queiroz, vd. Dona Paulina e o vale do Anahngabaú.	SÉ	C
R\$7.769.704,06	Contratação de obras de segurança viária: (4) Rua Completa Cidade Tiradentes	Av. Souza Ramos, Av. Naylor de Oliveira, Rua Milagre dos Peixes, Rua Arroio Arapongas, Rua Barão Dinis de Samuel, Rua Cavaleiro de Jorge e Rua Sara Kubitschek.	CIDADE TIRADENTES	L
	Contratação de obras de segurança viária: (5) Rua Completa Metalúrgicos	Av. Metalúrgicos, Av. Leandro, Rua Luís Jorge da Costa, Rua Rei Davi, Rua dos Pedreiros e Rua Francisco José Viana.	CIDADE TIRADENTES	L
	Contratação de obras de segurança viária: (6) Rua Completa Brasilândia / Casa Verde.	Av. Itaberaba, Praça Manoel da Costa Negreiros (Largo do Japonês), Rua Marina Lemos de Abreu, Av. Deputado Cantídio Sampaio, Av. Inajar de Souza, Rua Francisco Calado, Rua Adolfo Kurt Boehm, Rua Julião Ferreira e Rua Félix Alves Pereira.	FREGUESIA-BRASILÂNDIA, CASA-VERDE-CACHOEIRINHA	N

Projetos de redesenho urbano para segurança viária



Foto 61- Trecho entre R. Paula Souza 2854 e Viaduto da CPTM- calçada estreita e insegura para a circulação de pedestres.



Google

© 2022 Google - Termos de Uso - Informe um problema

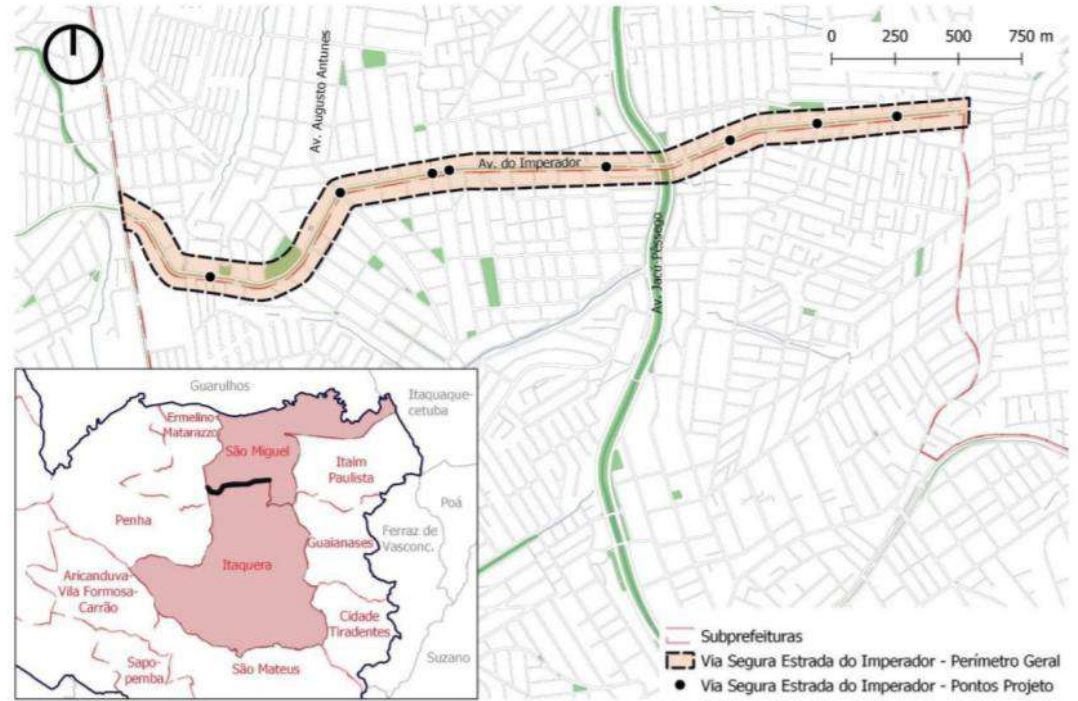
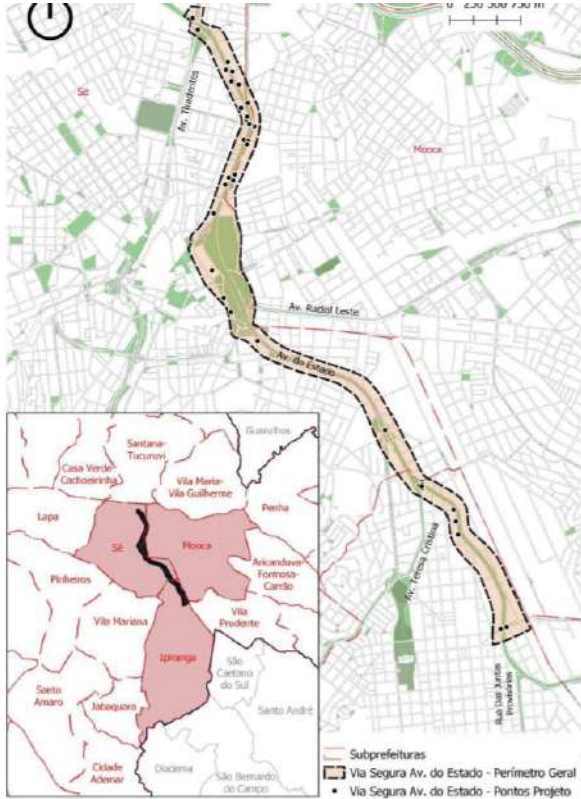
Projetos de redesenho urbano para segurança viária

intervenção do projeto.

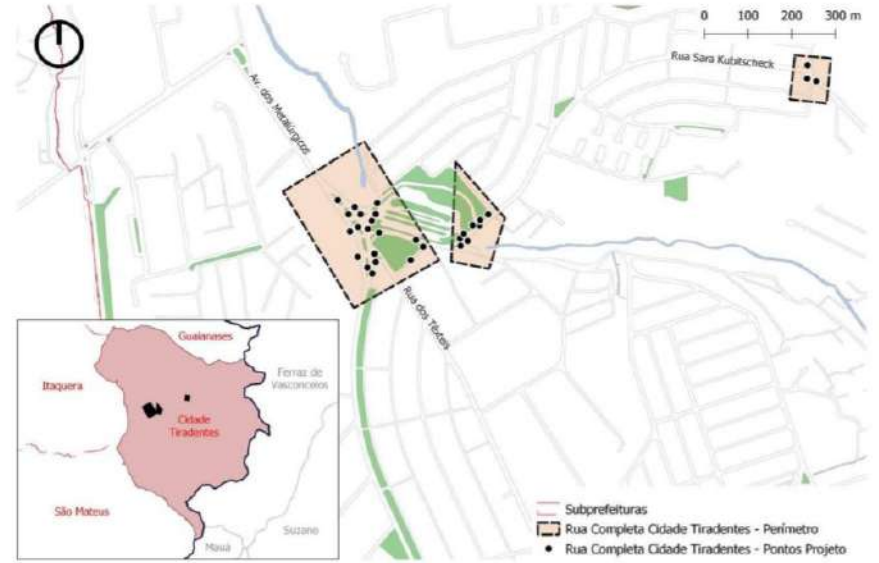
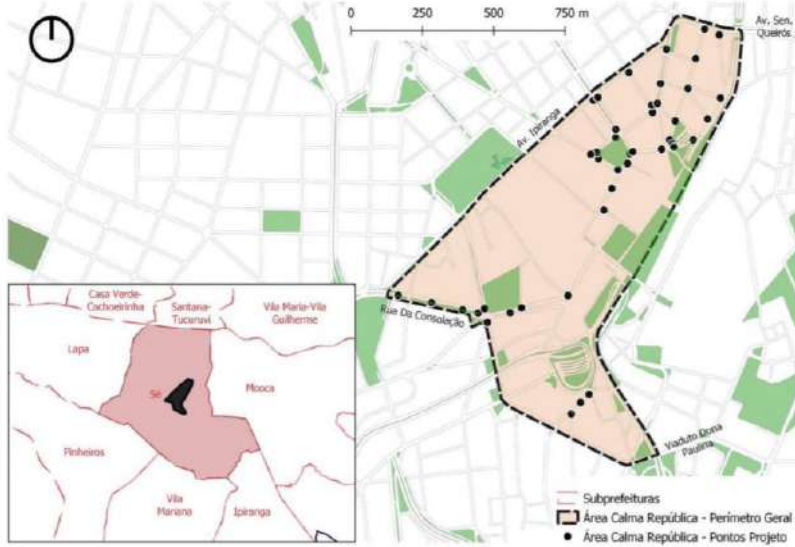

P1.2 R. Cel. Xavier de Toledo com R. Sete de Abril



a. Situação atual: Av. São João com Largo do Paissandu (Galeria Ofido)



Projetos de redesenho urbano para segurança viária

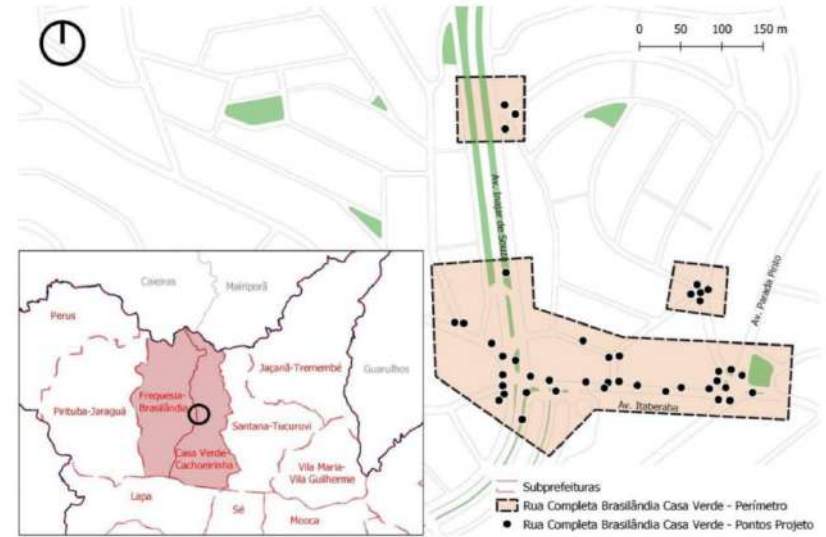
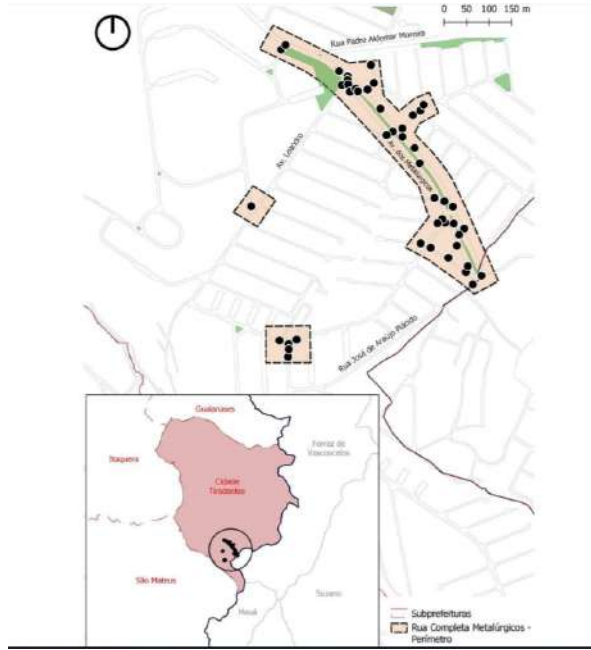

Projetos de redesenho urbano para segurança viária

Contratação de obras de segurança viária: (1) Área Calma Centro Sé

Área contida entre as seguintes vias: Boa Vista, Líbero Badaró, Benjamin Constant, incluindo também Rua 25 de Março, Rua Comen. Afonso Kherlakian, Rua da Cantareira, Rua Cav. Basílio Jafet, Ladeira General Carneiro e Parque Dom Pedro II, Florêncio de Abreu, Avenida Senador Queirós, Rua Carlos de Souza Nazareth, Rua Eurípedes Simões de Paula, Av. Mercúrio, Rua da Cantareira, Rua Cavalheiro Basílio Jafet, Ladeira Porto Geral, Rua Varnhagen.

SÉ

C

Contratação de obras de segurança viária: (2) Rota Escolar Segura Itaquera

Área compreendida no quadrilátero formado pela R. Luis Mateus, R. Jardim Tamoio, Av. Nagib Farah Maluf até próximo à R. Agrimensor Sugay

ITAQUERA

L

Contratação de obras de segurança viária: (3) Rota Escolar Segura São Rafael

R. Miguel Ferreira de Melo e Av. dos Sertanistas

SÃO MATEUS

L

R\$18.838.423,34

Contratação de obras de segurança viária: (4) Rota Escolar Segura Pari

Av. Carlos de Campos, Pça Ilo Ottani, Ponte da Vila Guilherme. Av. Bom Jardim, R. Cachoeira, Av. Pedroso da Silveira, Av. Bom Jardim, R. Silva Teles, R. Joaquim Carlos, R. Cel. Emídio Piedade e R. Santa Rita

MOOCA

L

Contratação de obras de segurança viária: (5) Via Segura Belmira Marin

Av. Dona Belmira Marin

CAPELA DO SOCORRO

S

Contratação de obras de segurança viária: (6) Via Segura Estrada de Itapecerica

Estrada de Itapecerica

CAMPO LIMPO

S

Contratação de obras de segurança viária: (7) Via Segura Marechal Tito

Av. Mal Tito

SÃO MATEUS / ITAIM PAULISTA

L

Contratação de obras de segurança viária: (8) Via Segura Teotônio Vilela

Av Senador Teotônio Vilela

CAPELA DO SOCORRO

S

Contratação de obras de segurança viária: (9) Via Segura Raimundo Pereira de Magalhães

Av. Raimundo Pereira de Magalhães

PIRITUBA/PERUS

N

Projetos de redesenho urbano para segurança viária

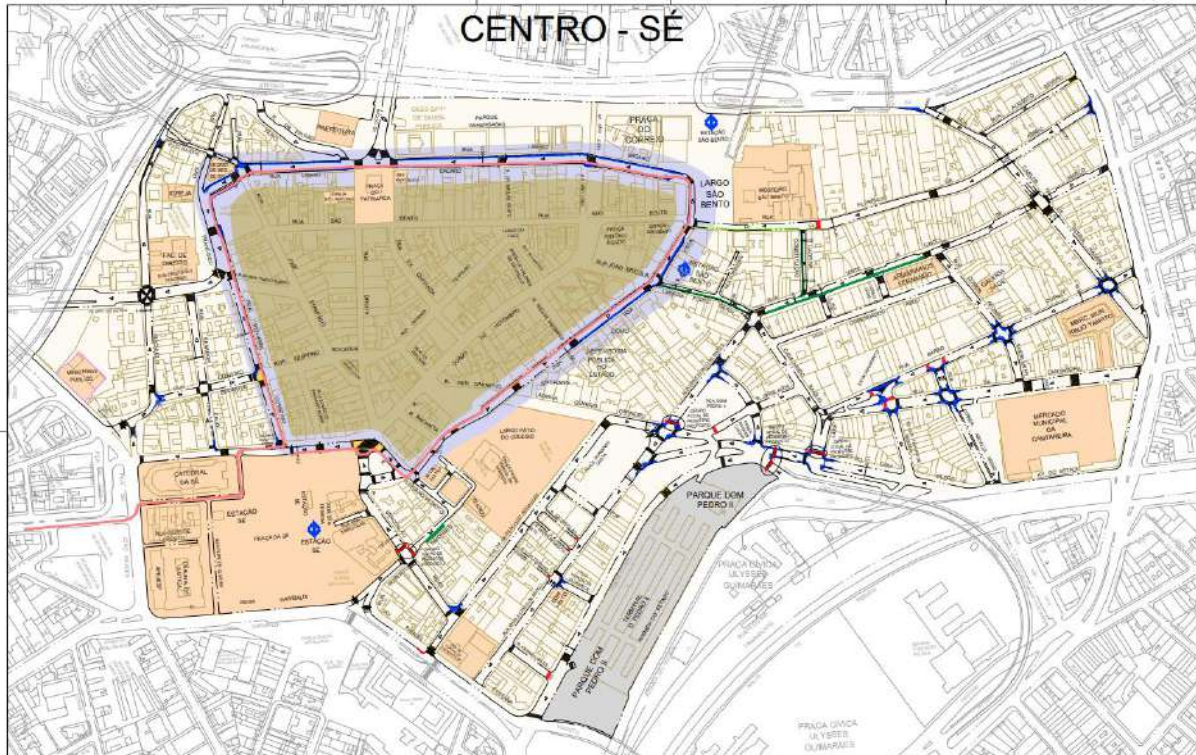

- LEGENDA
- TERMINAL DE ÔNIBUS ESTACIONADO COM VEÍCULO
 - POLÍCIA OPERADORA
 - AVANÇO DE CALÇADA
 - FAIXA DE SINALIZAÇÃO
 - FAIXA VERDE EXISTENTE
 - FAIXA VERDE PROPOSTA (OUVANTO DA PASSADA)
 - FAIXA DE PEDIESTRE EXISTENTE
 - FAIXA DE PEDIESTRE PROPOSTA
 - PROJETO EM DESENVOLVIMENTO PARA O QUARTAL "BOMBA DO GALDINO"
 - FIOCO DE PEDIESTRE PROPOSTO
 - FIOCO DE PEDIESTRE EXISTENTE
 - CICLOVIA EXISTENTE

R. Senador Feijó x R. Cristóvão Colombo



Atual



Proposto

Rua 25 de Março x Ladeira Porto Geral



Atual



Proposto

R. Líbero Baduró x Av. São João



Atual

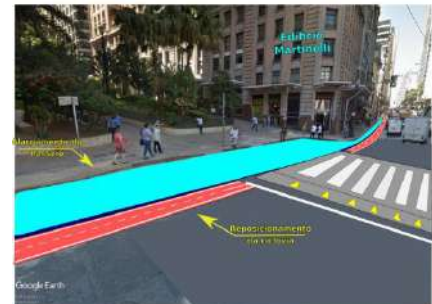

Proposto

Projetos de redesenho urbano para segurança viária

(2) Rota Escolar Segura Itaquera



(3) Rota Escolar Segura São Rafael



(4) Rota Escolar Segura Pari

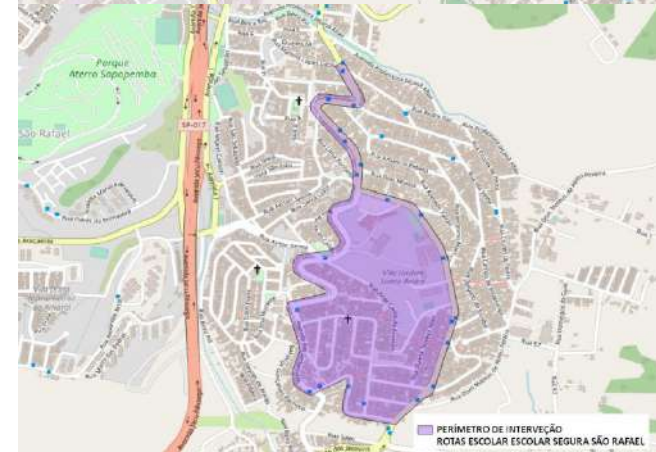
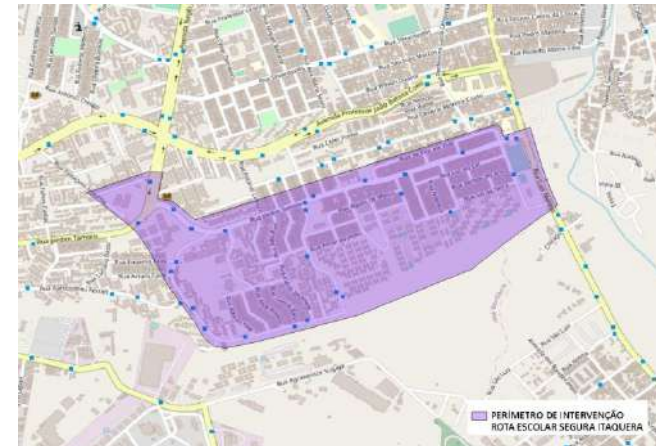

Projetos de redesenho urbano para segurança viária

Via Segura Belmira Marin



Via Segura Estrada de Itapecerica



Foto 6- Local com canteiro estreito, conversão à esquerda e travessia em 2 estágios

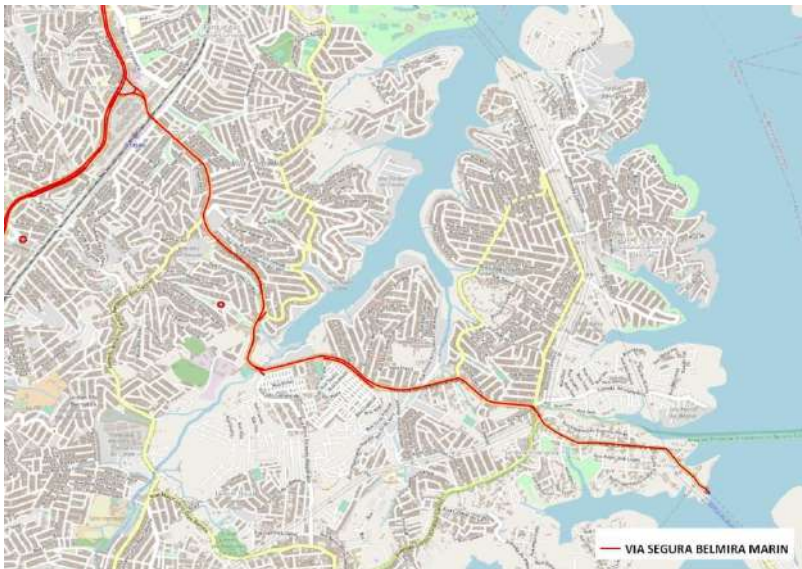

Projetos de redesenho urbano para segurança viária

Via Segura Marechal Tito

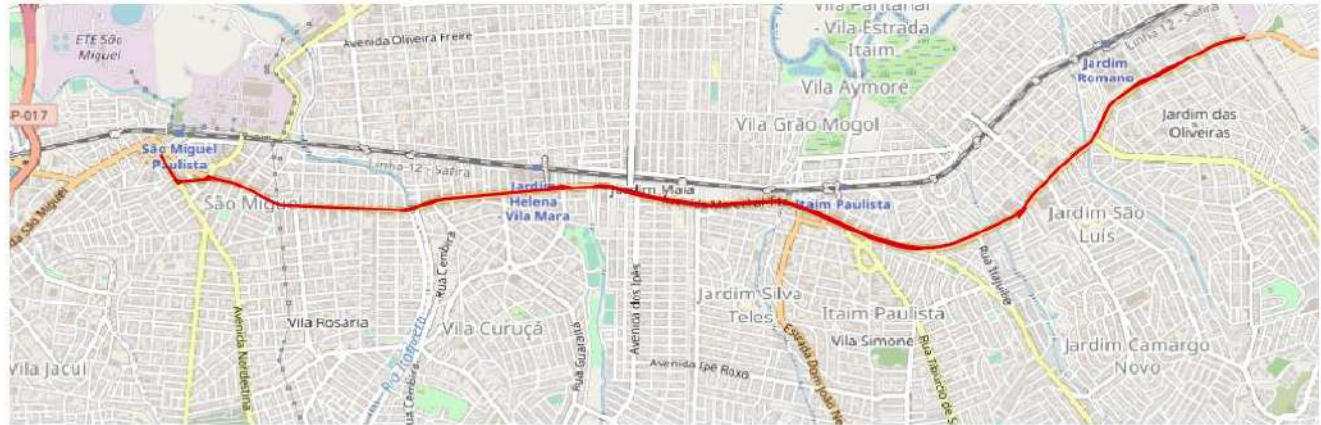

Calçada da R. Antenor Batista



Canteiro Central muito estreito para acomodar pedestres

— VIA SEGURA MARECHAL TITO

Projetos de redesenho urbano para segurança viária

Via Segura Teotônio Vilela



— VIA SEGURA TEOTÔNIO VILELA

Via Segura Raimundo Pereira de Magalhães



— VIA SEGURA RAIMUNDO PEREIRA DE MAGALHÃES

Projetos de redesenho urbano para segurança viária

Contratação de obras Rotas Acessíveis para Pessoas com Deficiência:(1) Barra Funda

A rota acessível da Barra Funda ficará nas imediações da estação Barra Funda do Metrô e da CPTM, passando pelas vias Auro Soares de Moura Andrade, Deputado Salvador Julianelli, Francisco Matarazzo e Ministro Godoi.

LAPA

Contratação de obras Rotas Acessíveis para Pessoas com Deficiência:(2) Ipiranga

A rota acessível do Ipiranga ficará nas imediações do Parque da Independência e compreenderá as vias Bom Pastor, dos Patriotas, Nazaré e Moreira de Godoi.

IPIRANGA

Contratação de obras Rotas Acessíveis para Pessoas com Deficiência:(3) Marechal Deodoro

A rota acessível Marechal Deodoro estará localizada no entorno da estação de mesmo nome do Metrô. Compreenderá as vias Gal. Olímpio da Silveira, Lopes de Oliveira, Brigadeiro Galvão e Conselheiro Brotero.

SÉ

Contratação de obras Rotas Acessíveis para Pessoas com Deficiência:(4) Vila Mariana / entorno da Linha Azul do Metrô

A rota acessível da Vila Mariana / entorno da Linha Azul do Metrô percorrerá área paralela a parte do trajeto da Linha Azul do Metrô, entre o Centro Cultural Vergueiro e o cruzamento com as Ruas Sena Madureira / Monsenhor Manuel Vicente, percorrendo as vias Domingos de Moraes; Professor Noé Azevedo; Vergueiro; Baltazar Lisboa; Dona Júlia; Machado de Assis; e Manuel de Paiva.

VILA MARIANA

Contratação de obras Travessia Segura - 200 projetos de avanços de calçadas ou construção de ilhas de refúgios

Diversas vias

29 Subprefeituras

R\$19.794.389,93

4.1.1 ROTA ACESSÍVEL PARA PESSOAS COM DEFICIÊNCIA DA BARRA FUNDA 4.1.2 ROTA ACESSÍVEL PARA PESSOAS COM DEFICIÊNCIA DO IPIRANGA

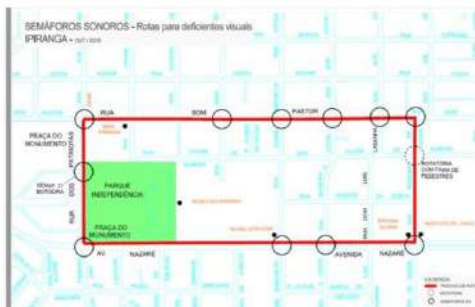

4.1.3 ROTA ACESSÍVEL PARA PESSOAS COM DEFICIÊNCIA DA MARECHAL DEODORO



4.1.4 ROTA ACESSÍVEL PARA PESSOAS COM DEFICIÊNCIA DA VILA MARIANA / ENTORNO DA LINHA AZUL DO METRÔ



Projetos de redesenho urbano para segurança viária

ARICANDUVA,
BUTANTÃ, CAMPO
LIMPO, CAPELA DO
SOCORRO, CASA
VERDE, CIDADE
TIRADENTES,
FREGUESIA DO Ó –
BRASILÂNDIA,
GUAIANASES,
IPIRANGA, ITAIM
PAULISTA, ITAQUERA,
JABAQUARA, JAÇANÃ –
TREMembÉ, LAPA,
M'BOI MIRIM,
MOOCA, PENHA,
PERUS, PINHEIROS,
PIRITUBA – JARAGUÁ,
SANTANA – TUCURUVI,
SANTO AMARO, SÃO
MATEUS, SÃO MIGUEL,
SAPOPEMBA, SÉ, VILA
MARIA - VILA
GUILHERME, VILA
MARIANA, VILA
PRUDENTE.

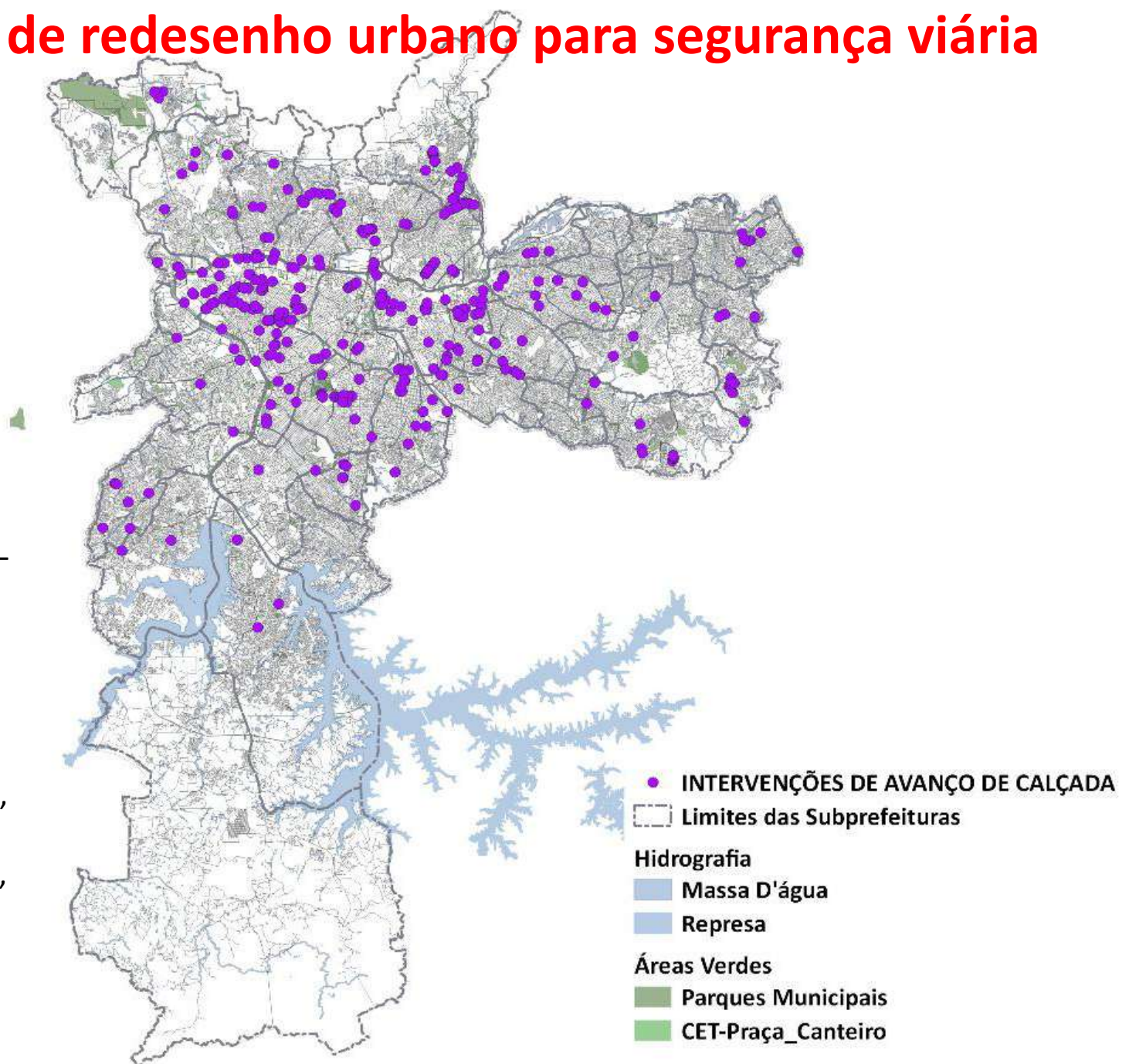

Projetos de redesenho urbano para segurança viária

200 projetos de avanços de calçadas ou construção de ilhas de refúgios:

Praça Santo Atanásio; Av. Eduardo Cotching; Rua Acuruí; Av. Ver. Abel Ferreira; Rua Nebulosa; Praça Albino Foco. De Figueiredo; Rua Taubaté; Rua Edna Romanini; Rua Lucília de Queiroz; Av. Sapopemba; Praça Geraldo Mendes; Rua Rei Alberto da Bélgica; Rua Francisco Manuel Beranger; Rua Luiz F Silva; Travessa Rio Grande. Rua MMDC; Rua Alvarenga; Av. Afrânio Peixoto; Av. Morumbi; Rua Leonor Quadros; Rua Heitor Portugal; Praça Desembargador Vieira Neto Rua Antônio de Andrade Rebelo; Av. Morumbi; Estrada de Itapeperica; R. Domingos Peixoto da Silva; Av. Giovanni Gronchi; Rua Nelson Gama de Oliveira Av. Ipanema; Praça Lisboa; Av. Pres. João Goulart; Rua Nova Britânia; Rua Giovanni Bonancini Av. Inajar de Souza; Av. Cantídio Sampaio; Rua Marina Lemos de Abreu; Av. Itaberaba; Av. Parada Pinto; Rua dos Patís; Rua Felisberto Freire; Rua José Brito Broca; Rua Odass Nazzali; Av. Engenheiro Caetano Álvares; Av. Otaviano Alves de Lima; Rua Atílio Piffer; Rua Cel. Euclides Machado; Rua do Havre; Rua Maracaia; Rua José Amato Av. dos Metalúrgicos; Rua Edson Danillo Dotto; Rua Igarapé Água Azul; Rua Santo Rizzo; Av. Naylor de Oliveira; Rua dos Têxteis; Rua Ernesto Cerreti; Rua Ernesto Gould; Rua Jorge Riguetti; Rua Santa Adelaide; Rua São Valfredo Rua Firminópolis; Rua Itatiba do Sul; Av. Abílio Primo Nalim; Rua dos Morgados; Av. Padre Orlando Garcia da Silveira; Av. Dep. Cantídio Sampaio; Praça Itálico Ancona (Rua Hipólito de Camargo; Rua Saturnino Pereira; Rua Gaspar Sardinha; Rua Freitas de Azevedo; Rua Inácio de Oliveira Campos; Rua Agapito Maluf; Av. Lara Campos; Av. José Pinheiro Borges Estrada das Lágrimas; Rua Salvador Pires de Lima; Praça Do Monumento; Rua Leais Paulistanos; Rua Oliveira Alves; Rua Bom Pastor; Av. do Cursino; Rua Maurice Denis; Av. Pres. Wilson; Rua Alcantis; Rua Almirante Mariath; Rua Freire Brayner; Rua Almirante Delamare; Rua Auriverde; Rua Vemag; Rua Dom Vilares; Rua Italva; Rua Agostinho Gomes; Rua Viena; Via Anchieta; Rua Vicente da Costa; Rua Pe. Marchetti; Av. Ricardo Jafet; Rua Sorocabanos; Rua Xavier Curado; Rua Moreira de Godoi; Praça Leonor Kauppa Av. Barão de Alagoas; Praça Bernardo Ravasco; Av. Marechal Tito; Av. Itaim; Rua Manuel B da Fonseca; Estrada Dom João Nery; Rua Thyrso Burgo Lopes; Av. Kemel Addas; Praça Major José Levy Sobrinho; Rua Rafael Correia da Silva; Rua Pascoal de Miranda; Rua Manuel de Castilho; Rua Ribeiro Escobar Av. Dr. Francisco Munhoz Filho; Rua Francisco Jorge da Silva; Rua Carolina Fonseca; Av. Pires do Rio Av. Dr. Luís Rocha Miranda; Av. Tulio Teodoro de Campos; Rua Jorge Duprat Figueiredo; Av. Eng. Armando de Arruda Pereira; Rua José Bonifácio; Rua Cidade de Bagdá; Rua Gustavo Silveira Av. Edu Chaves; Av. Antonelo da Messina; Av. Roland Garros; Rua Gabriel Ribeiro; Av. Cabuçu; Rua Pedro Tezin; Rua Vicente Luís Brito; Rua Lopes da Costa; Rua Tenente Sotomano; Rua Bacurizinho; Rua Mario Lago (Av. das Nações Unidas; Rua Custódio Serrão; Rua Paúva; Av. Embaixador Macedo Soares; Av. Ernesto Igel; Av. Queiroz Filho; Praça Cesar Washington A de Proença; Praça Matauna; Rua Antonio Sarkis; Rua Camacam; Rua Cenzo Sbrighi; Rua Dr. Edgar T Santana; Av. Pres. Castelo Branco; Rua Fco. Corazza; Rua Luiz Gatti; Rua Pe. Penteado de Oliveira; Rua Polícarpo da Cruz; Rua Majora Paladino; Rua Werner Siemens; Rua Zimon Leirner; Rua Cardoso de Almeida; Rua João Ramalho; Rua Alegrete; Rua Poconé; Rua Atalaia; Av. Paulo XI; Rua Cordilheiras; Praça Augusto Rusch; Rua Dr. Franco da Rocha; Rua Caiubi; Rua Duartina; Praça Joanópolis; Rua Jorge Americano; Rua Mario Whateley; Rua Ministro de Godoi; Av. Sumaré; Rua Monte Alegre; Rua Vanderlei; Rua Pio XI; Av. Prof. Alfonso Bovero; Rua Saldanha da Gama; Rua Taboão; Rua Votuporanga; Rua Tibério; Rua Tremembé; Rua Frei Inácio Gau; Rua Macaubal; Av. Dr. Paulo Vieira; Rua Cafelândia; Rua Apinajés; Rua Havaí; Rua Artur Orlando; Rua Altamira do Paraná; Rua Camilo; Praça Weiszflog; Rua Canastra; Rua Adão Gonçalves; Rua Agamenon Magalhães; Rua Cerro Corá; Rua Costa Júnior; Av. Francisco Matarazzo; Rua Fábria; Rua Caio Graco; Rua Schilling; Rua Paulo Franco; Rua Sepatiba; Rua Ajuricaba; Rua Tito; Praça Cívica; Rua Luís Martins Rua Simão Caetano Nunes; Rua Gabriel Carozza Rua Bresser; Rua Pires do Rio; Largo São José do Belém; Rua Belém; Rua Cajuru; Rua Júlio de Castilhos; Rua Silva Jardim; Av. Celso Garcia; Rua Passos; Rua Mario Cássia; Praça Heitor Levi; Rua Prof. Sebastiana S Minhoto; R Avaí; Rua Porto Alegre; Av. Presidente Castelo Branco; Av. Rangel Pestana; Av. Salim Farah Maluf; R Cel. Jose Teófilo Ramos; Largo São José do Maranhão; Rua do Oratório; Rua Guaimbê; Rua Joli; Rua Maria Marcolina; Rua Miller; Praça Visconde Sousa Fontes; R Vautier; Rua Vitor Hugo; Rua Hanneman; Rua Alexandrino Pedroso; Rua Enta; Rua Rodrigues dos Santos; Rua João Teodoro; Rua Oriente; Rua Monsenhor Andrade; Rua Casemiro de Abreu; Rua Barão do Lendário; Rua Xavantes; Rua Cons. Belisário; Rua Paraíba; Praça República da Coréia; Ministro Firmino Whitaker; Rua Honório Maia; Rua Cesário Galeno; Rua Siqueira Bueno; Rua Silva Teles; Rua Padre Carlos da Silva; Praça Sívio Romero; Rua Coelho Lisboa. Rua Padre Adelino; Rua Amapá Grande; Rua João Teodoro) (Rua Ttinguçú; Rua Dr. Bernardino Ribeiro; Rua Santo Henrique; Rua Nea; Rua Porto da Folha; Rua Cachoeira Paulista; Av. Cangaíba; Av. Alfredo Ribeiro de Castro; Rua Jacira Artacho; Rua Dona Maltide; Rua Eugenia de Carvalho; Rua Joaquim Marra; Av. Cd. de Frontin; Rua Almirante Falcão Viana; Praça Nossa Senhora da Penha; Rua Dr. João Ribeiro; Rua Equici; Av. Padre Olivetanos; Av. Penha de França; Rua Caquito; Rua Carlos Meira; Rua Padre João; Rua Henrique Souza de Queirós (Av. Dr. Sylvio de Campos; Rua Antônio Maia; Rua Mogeiro; Praça Vigário João Gonçalves de Lima) (Rua Tabapuã; Rua Mario Ferraz; Ruas Conceição de Monte Alegre; Rua Arizona; Rua Cerro Corá; Rua Ajuricaba; Rua Antônio Borba; Av. Arruda Botelho; Av. Nações Unidas; Av. 25 Queiroz Filho; Praça Apecatu; Rua Natingui; Rua Paulistânia; Rua Marinho Falcão; Praça Gastão Vidigal; Rua Teodoro Sampaio; Rua Mourato Coelho; Rua João Franco; Rua Clodomiro Amazonas; Rua Guarara; Rua Tapiratiba; Rua Florida; Rua Arandu; Rua Estados Unidos; Rua Ouro Branco; Rua Kansas; Rua Rosa Gaeta Lazara; Rua Medeiros de Albuquerque; Rua Henrique Moteiro; Rua Maria Carolina; Rua Bianchi Bertoldi; Alameda Campinas; Alameda França; Rua Harmonia; Rua Artur de Azevedo; Rua Paulo G de Carvalho; Rua Ofélia; Rua Hungria; Rua Perequito; Av. Santo Amaro (Estrada e Taipas; Rua Philonilia Gonçalves dos Santos; Rua Tomás Ribeiro Colaço; Rua Galvão Bueno Trigueirinho; Rua Theofilo Azevedo; Rua Cecilia Calovini; Estrada Turística do Jaraguá Av. General Ataliba Leonel; Rua Voluntários da Pátria; Rua Conselheiro Moreira de Barros; Rua George Chaestian; Rua Estrela Altair; Rua Marrei Junior; Rua Henrique Braglia; Rua Inglesa; Rua Marechal Odylio Deny; Rua Padre Idelfonso; Rua Gabriel Prestes; Rua Conselheiro Saraiva) Av. Vereador José Diniz; Rua Marechal Teodoro; Av. Interlagos; Rua Barão do Rio Branco; Rua Amaro André; Rua Humboldt; Av. Pe. José Maria; Rua Isabel Schimdt; Rua Carlos Gomes; Rua Min José G R Alckmin; Rua da Paz; Rua Alberto Hodge; Rua Miranda Guerra; Av. Prof. Vicente Rao; Rua Vieira de Moraes; Rua Cristóvão Pereira; Rua Selma; Rua Visconde de Aguiar; Av. Washington Luís Av. Rodolfo Pirani; Rua Miguel Ferreira de Melo Rua Erva Andorinha; Rua Carlos Bibiena; Rua Erva de Santa Luzia; Rua Frei Fidelis Mota; Rua Maciel Viana; Rua Prof. Joaquim de Camargo; Rua Evangelina F Destro; Rua Rachid Atihe; Rua Arlindo Colaço; Praça Craveiro do Campo; Rua das Cactáceas; Rua José Oton Av. Sapopemba; Rua Augustin Luberti; Rua Castro Alves; Av. Dr. Paulo Colombo P Queiroz; Rua Vicente Franco Tolentino; Av. Egidio Martins; Av. Eng. Feijó Bitencourt; Rua Roland Rittmeister Av. Brig. Luís Antônio; Rua Santa Madalena; Av. Arno; Praça Alberto Lion; Av. Pres. Wilson; Av. Nove de Julho; Rua Rocha; Av. Rangel Pestana; Rua Dr. Bittencourt Rodrigues; Largo Padre Péricles; Elevado Pres. Arthur da Costa e Silva; Rua Antônio Prudente; Rua Tamandaré; Rua Siqueira Campos; Rua Benjamin Constant; Rua Quintino Bocaiuva; Rua Conde de Sarzedas; Rua Oscar Cintra Gordinho; Rua Conselheiro Crispiniano; Rua Frederico Alvarenga; Rua Lousada; Rua Glicério; Av. Radial Leste; Rua Galvão Bueno; Av. da Aclimação; Rua Urano; Av. Turmalina; Rua José Getúlio; Rua Esmeralda; Rua Safira; Rua Topázio Av. Cel. Dilermano Brisola; Av. Amadeu Poli; Praça Hugo Brandi; Rua Benedita Donerllas Claro; Rua Nilton Coelho de Andrade; Rua Severa; Av. Alberto Byingto; Rua Orinduva; Rua Eurico Sodré; Av. Gustavo Adolfo; Rua Oscar Fernandes da Silva; Rua Serafim Poli; Rua Sara de Madeiros; Rua Nagasaki; Rua Kaneda; Av. Dr. Benedito Estevam dos Santos; Rua Andaraí; Rua Curuça; Rua Diamantina; Rua Gavea; Rua Margarino Torres; Rua Prof. MariaJosé Barone Fernandes; Rua Dom Luís Felipe; Rua Eurico Sodré; Av. Gustavo Adolfo; Rua Francisco de Medeiros; Rua Sara de Medeiros; Rua José de Medeiros; Rua Roland Garros; Rua Antônio de Alencar; Rua Benfica; Rua Criciúma; Rua Edgar Ruzzant; Rua Francisco Alves Bezerra; Rua Francisco Peixoto Bizerra; Rua Santa Rita do Passo Quatro; Rua Tenente Sotomano; Rua Tosca Av. Pedro Álvares Cabral; Rua Abílio Soares; Av. Dr. Ricardo Jafet; Rua Vergueiro; Av. Moreira Guimarães; Rua Araguari; Rua Bertigo; Rua Caramuru; Rua Estado de Israel; Rua Osorio Duque Estrada; Rua Tutóia; Rua Correa Vasques; Rua Pedro de Toledo; Rua Dr. Diogo de Faria; Rua Botucatu; Rua Carlos Petit; Rua Manuel de Paiva; Rua das Rosas; Av. Jabaquara; Rua Otonis; Av. IV Centenário; Rua Comandante Ismael Guilherme; Rua Dom Henrique; Largo da Batalha; Rua Dr. Bacelar; Rua Ascendino Reis; Rua José de Magalhães; Rua Leandro Dupre; Rua Dr. Rafael de Barros; Rua Coronel Oscar Porto; Rua Visconde de Cachoeira Av. Brumado de Minas; Rua José Jeraissati; Rua Caetano Pimental do Vabo; Rua CB José Clemeneano de Carvalho; Av. Francisco Falzoni; Rua Joaquim M Dias; Av. Jacinto Menezes Palhares; Rua João Pedro Lecór; Av. José Nobrega Botelho; Rua Tamuanas; Av. Zelina

Mapa geral da proposta SETRAM

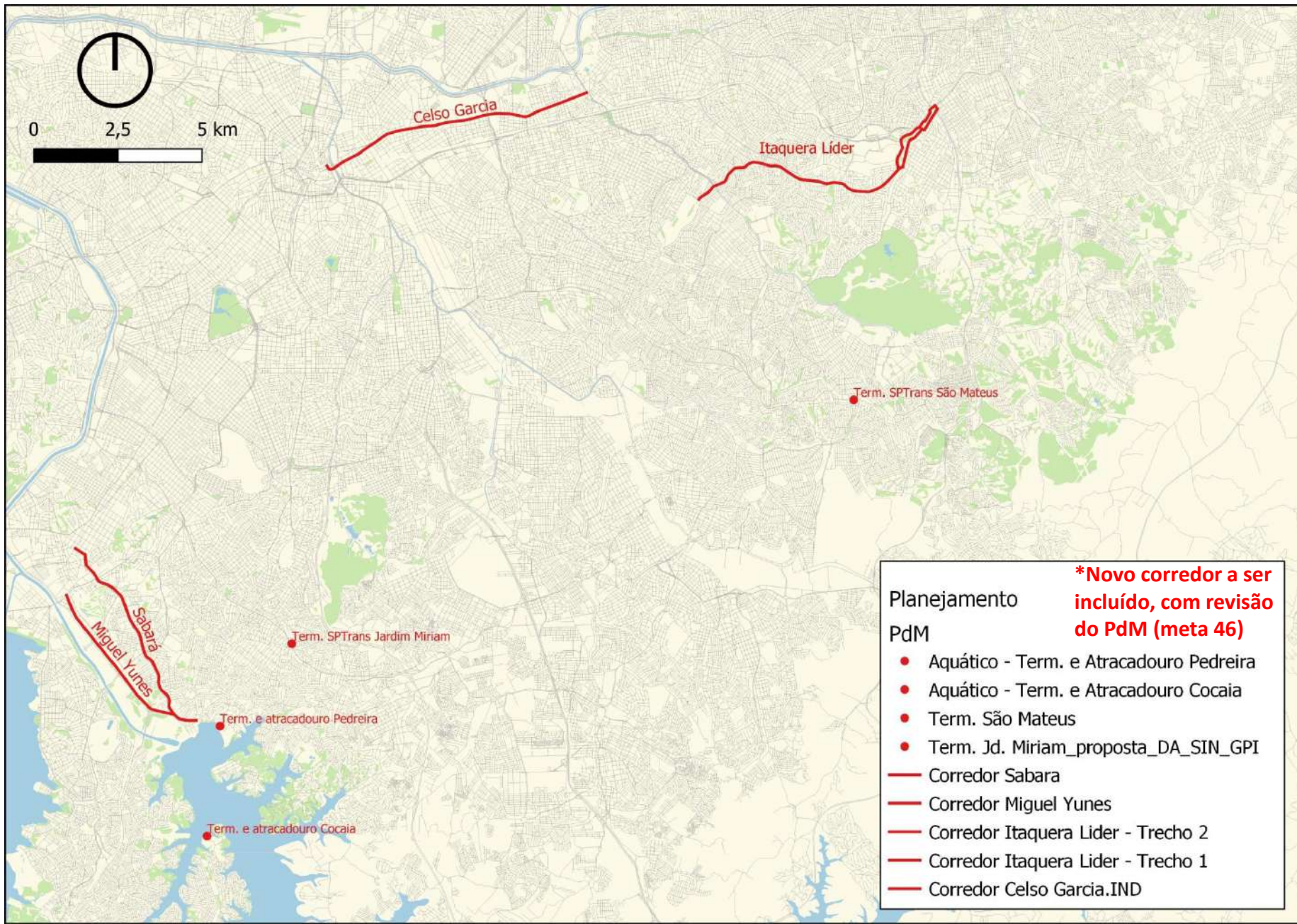

Corredor Celso Garcia

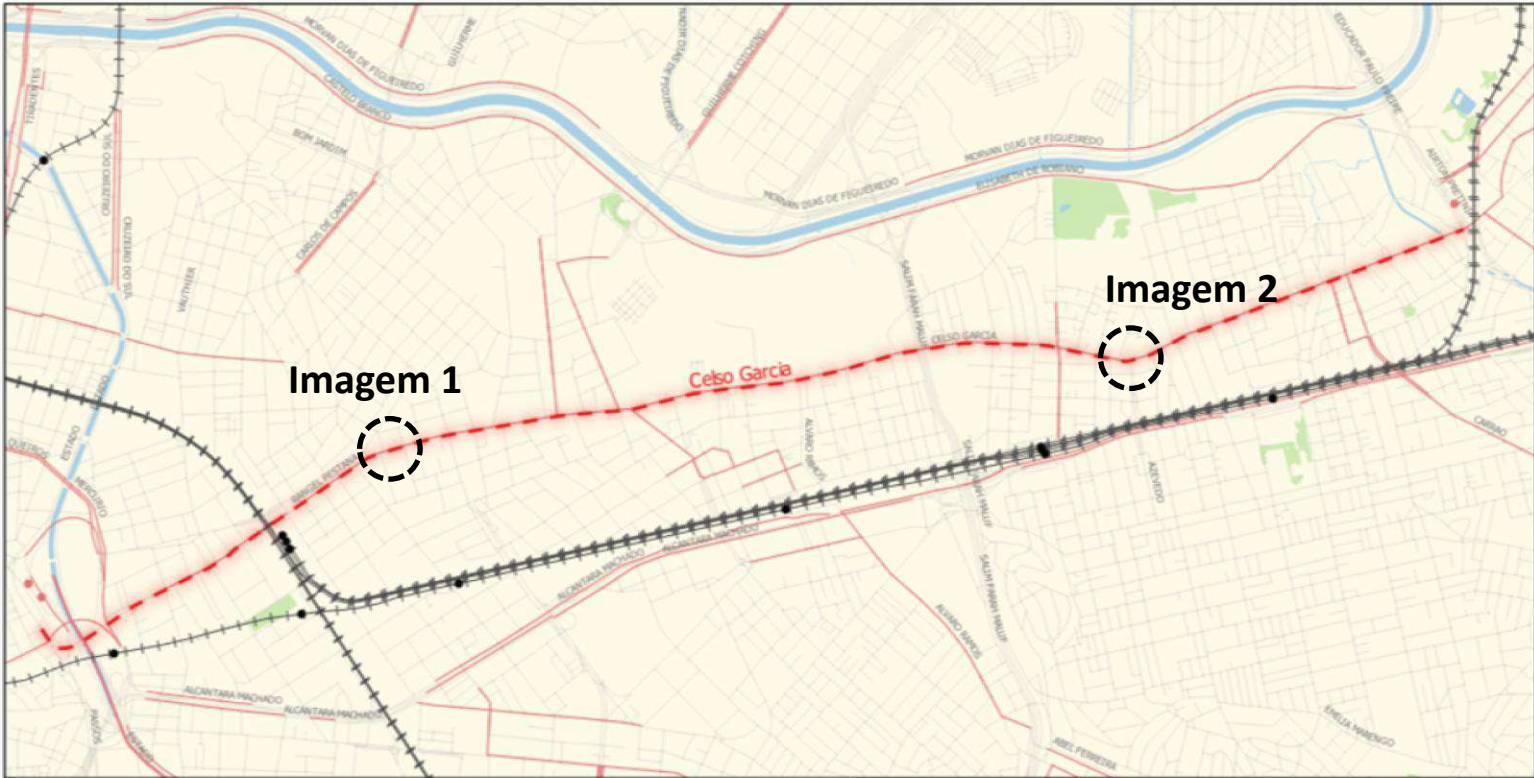

- | | | | |
|---------------------|---------------------------|-------------------------------|----------------------|
| Planejamento | ● CPTM Estação | — Corredores de Ônibus | □ Limite Municipal |
| PdM | —+— Metrô Linha | — Faixas Exclusivas de Ônibus | ■ Parques Municipais |
| | —+— Corredor Celso Garcia | | |
| Existente | —+— CPTM Linha | Referências | |
| Trilhos | ● Terminais de Ônibus | ■ Hidrografia Massa D'água | |
| | | — Arruamento de referência | |



Imagem 1



Imagem 2

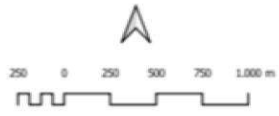

CORREDOR CELSO GARCIA

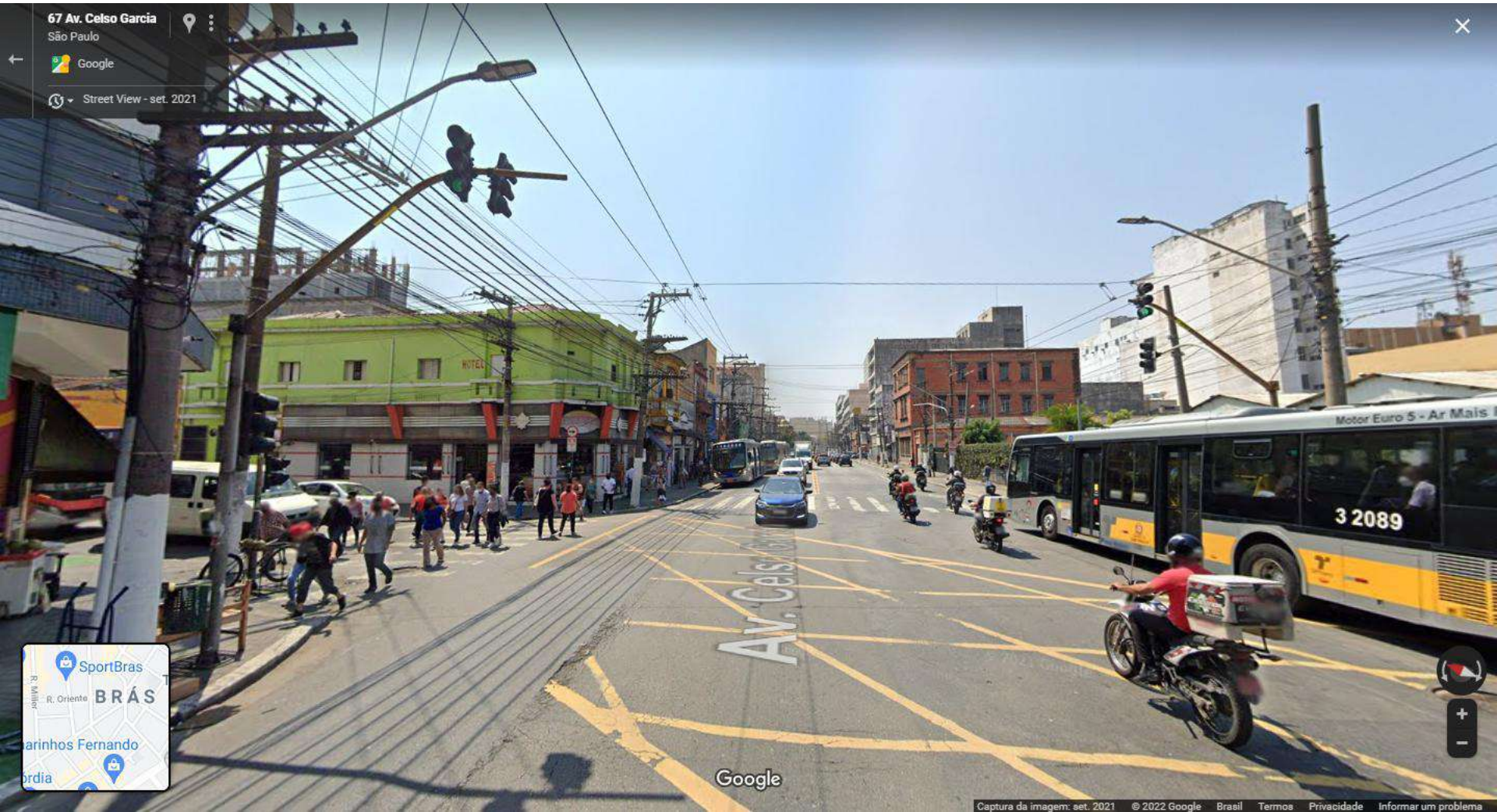
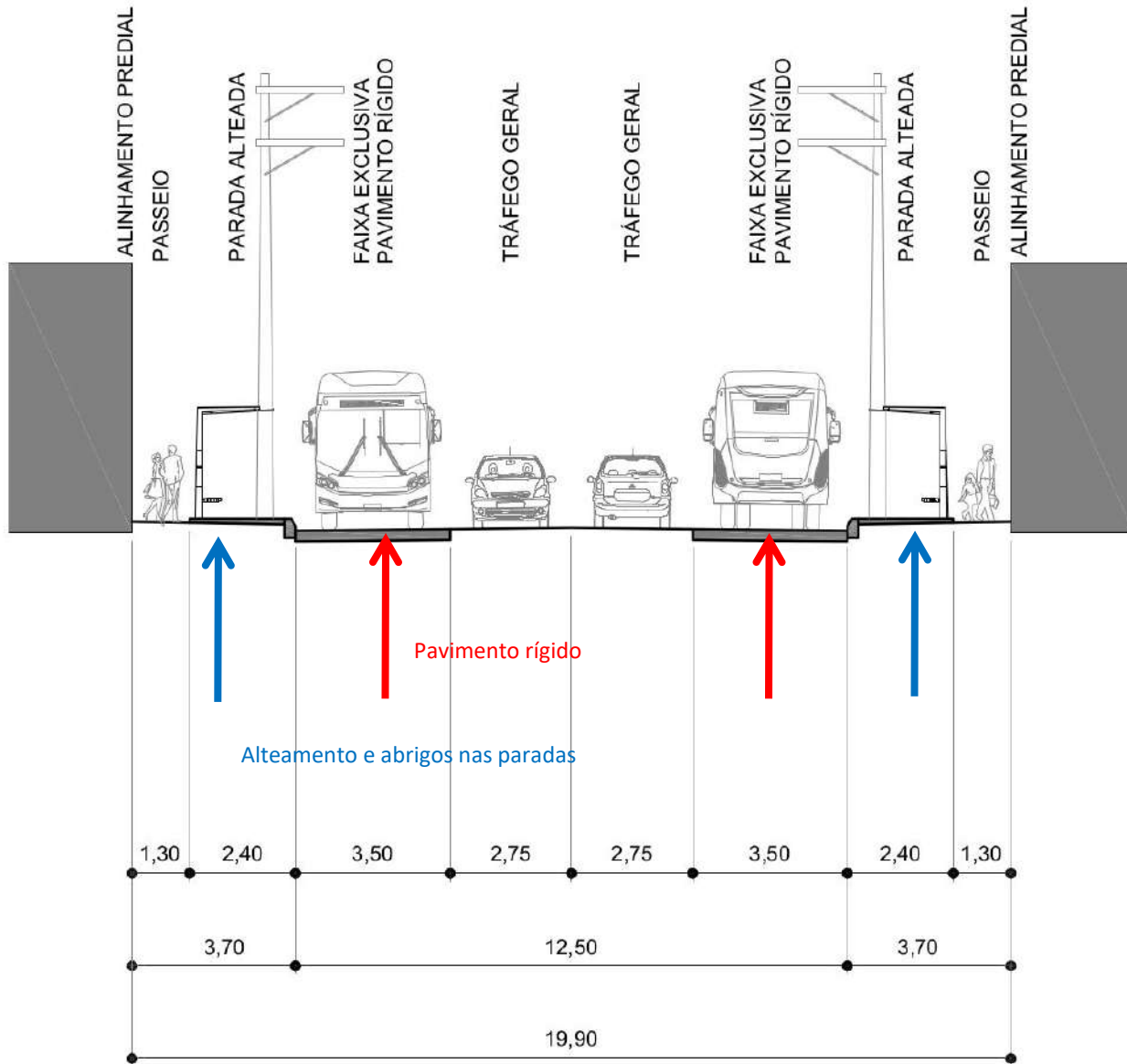

Corredor Itaquera-Líder

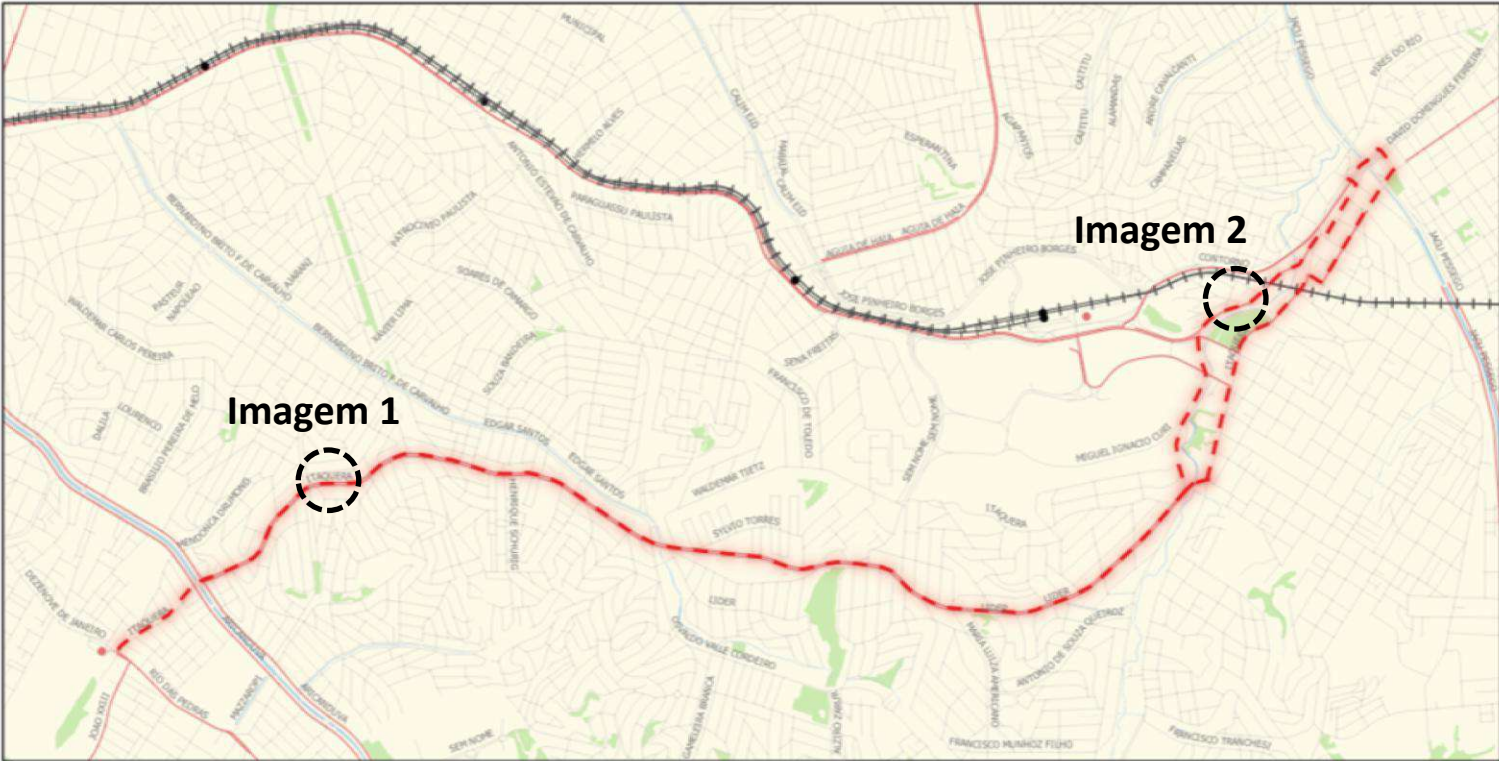

Planejamento	● OPTM Estação	— Faixas Exclusivas de Ônibus	■ Parques Municipais
PdM	—+— Metrô Linha	Referências	
— Corredor Itaquera Líder	—+— OPTM Linha	■ Hidrografia Massa D'água	
Existente	Corredores e terminais existentes	— Arruamento de referência	
Trilhos	● Terminais de Ônibus	□ Limite Municipal	
● Metrô Estação			



Imagem 1



1580 Av. Itaquera

São Paulo

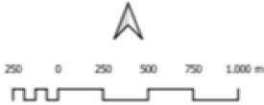

Street View - nov. 2021



Google

Imagem 2



Corredor Itaquera-Líder

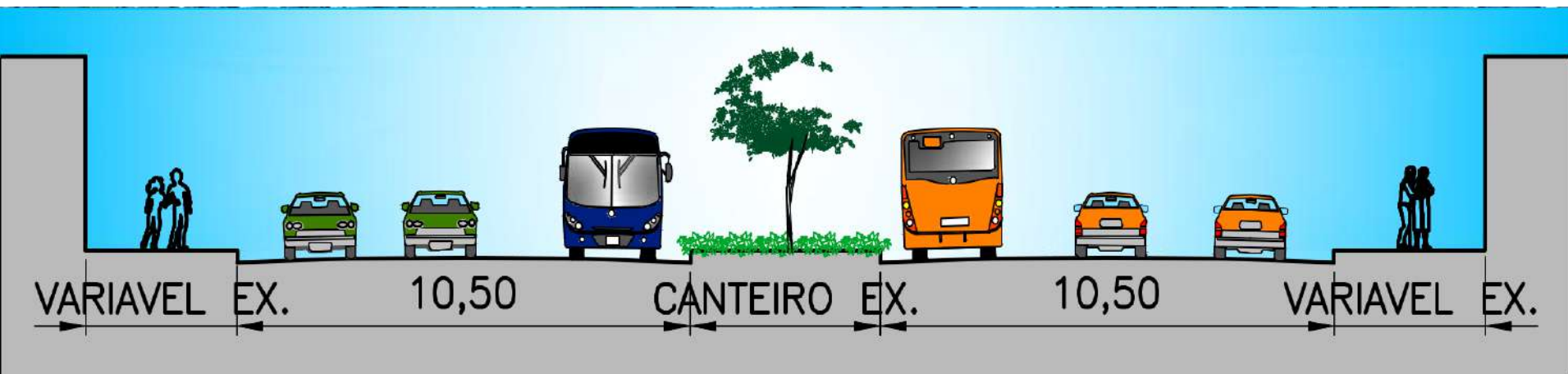

Corredores Miguel Yunes e Sabará



Imagem 1



Imagem 2

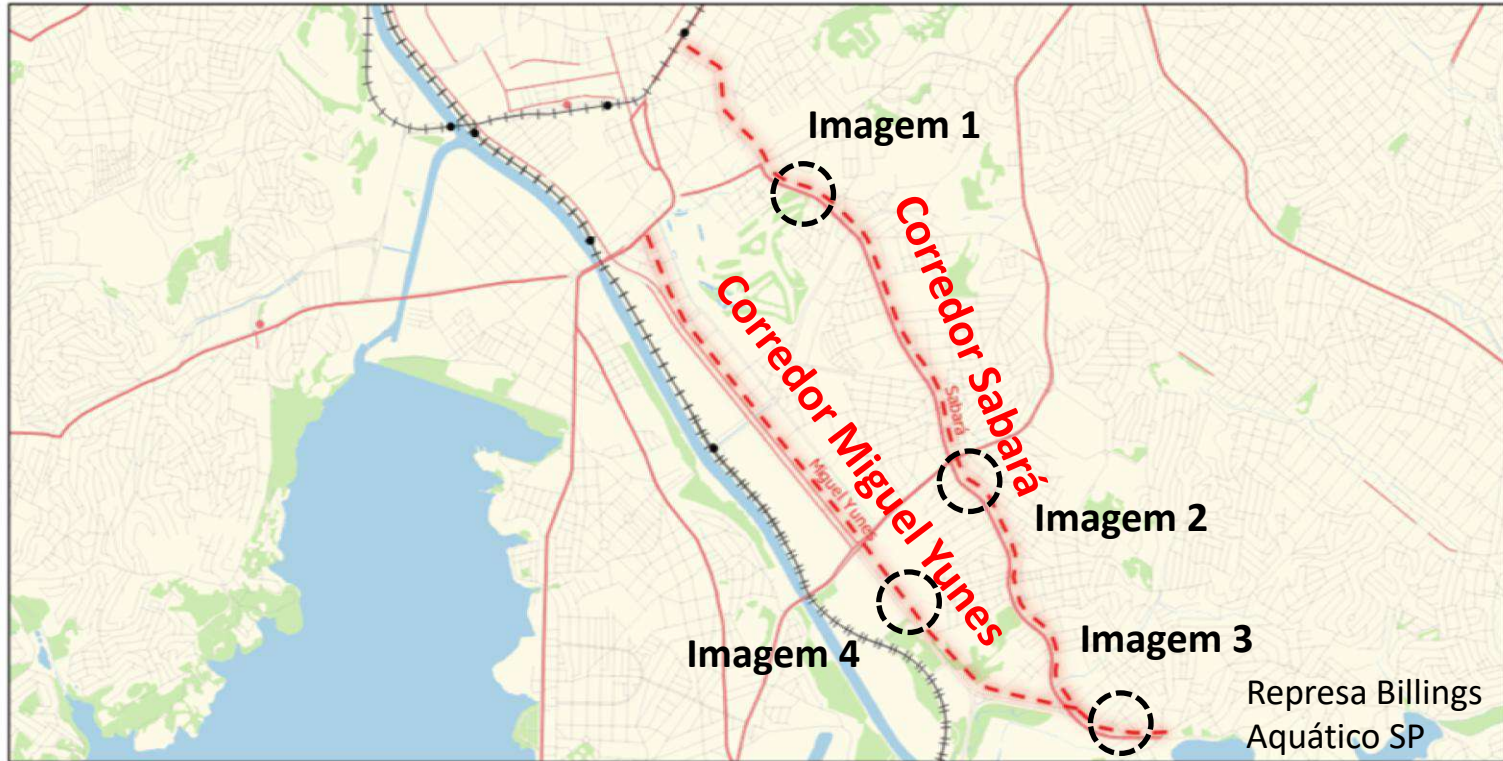

Imagem 3



Imagem 4



CORREDOR MIGUEL YUNES



CORREDOR SABARÁ

SEÇÃO A - CORREDOR NOSSA SENHORA DO SABARÁ - SEÇÃO NA PARADA
SEM ESC.

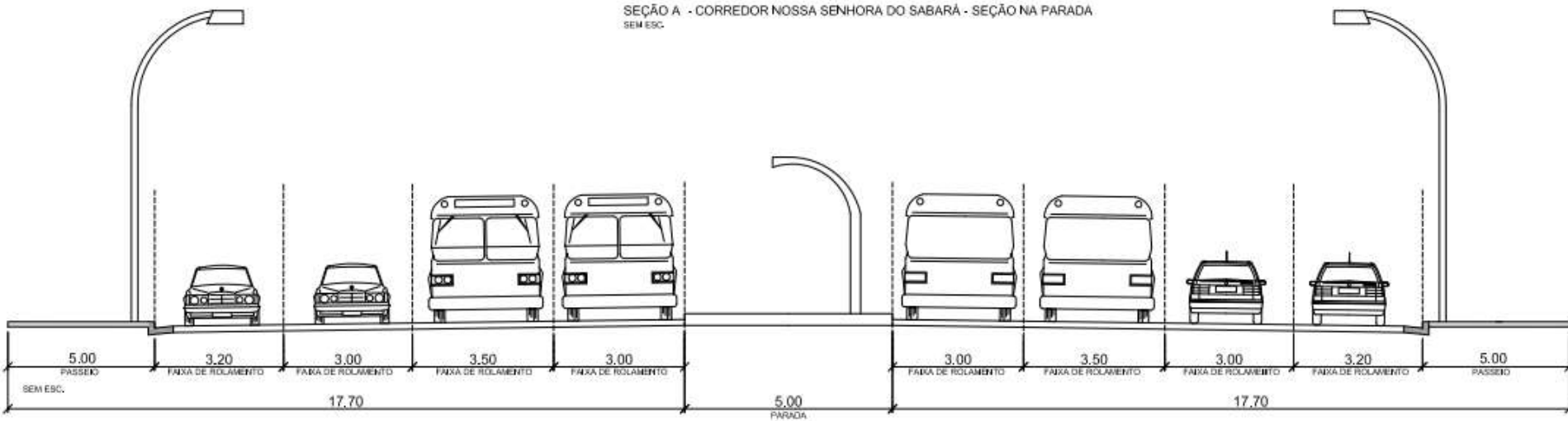

Aquático SP

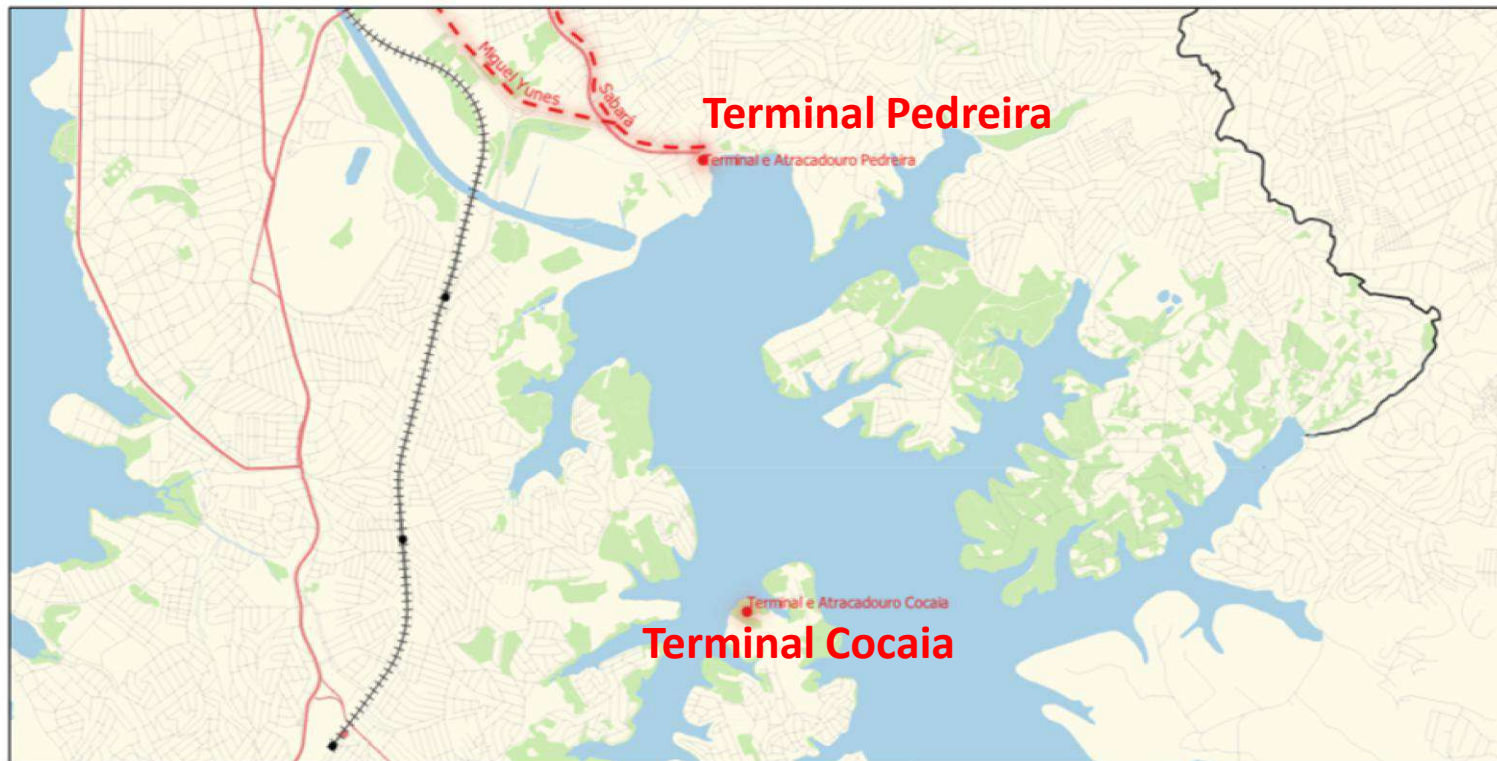

Planejamento	Corredor Miguel Yunes	Corredores e terminais existentes	Referências
PdM	Existente	• Terminais de Ônibus	■ Represas
• Terminal e Atracadouro Pedreira	Trilhos	— Corredores de Ônibus	■ Hidrografia Massa D'água
• Terminal e Atracadouro Cocaia	● CPTM Estação	— Faixas Exclusivas de Ônibus	— Arruamento de referência
— Corredor Sabara	+— CPTM Linha		□ Limite Municipal
			■ Parques Municipais



Localização Prevista: Terminal e atracadouro Pedreira



PROJETO TERMINAL PEDREIRA

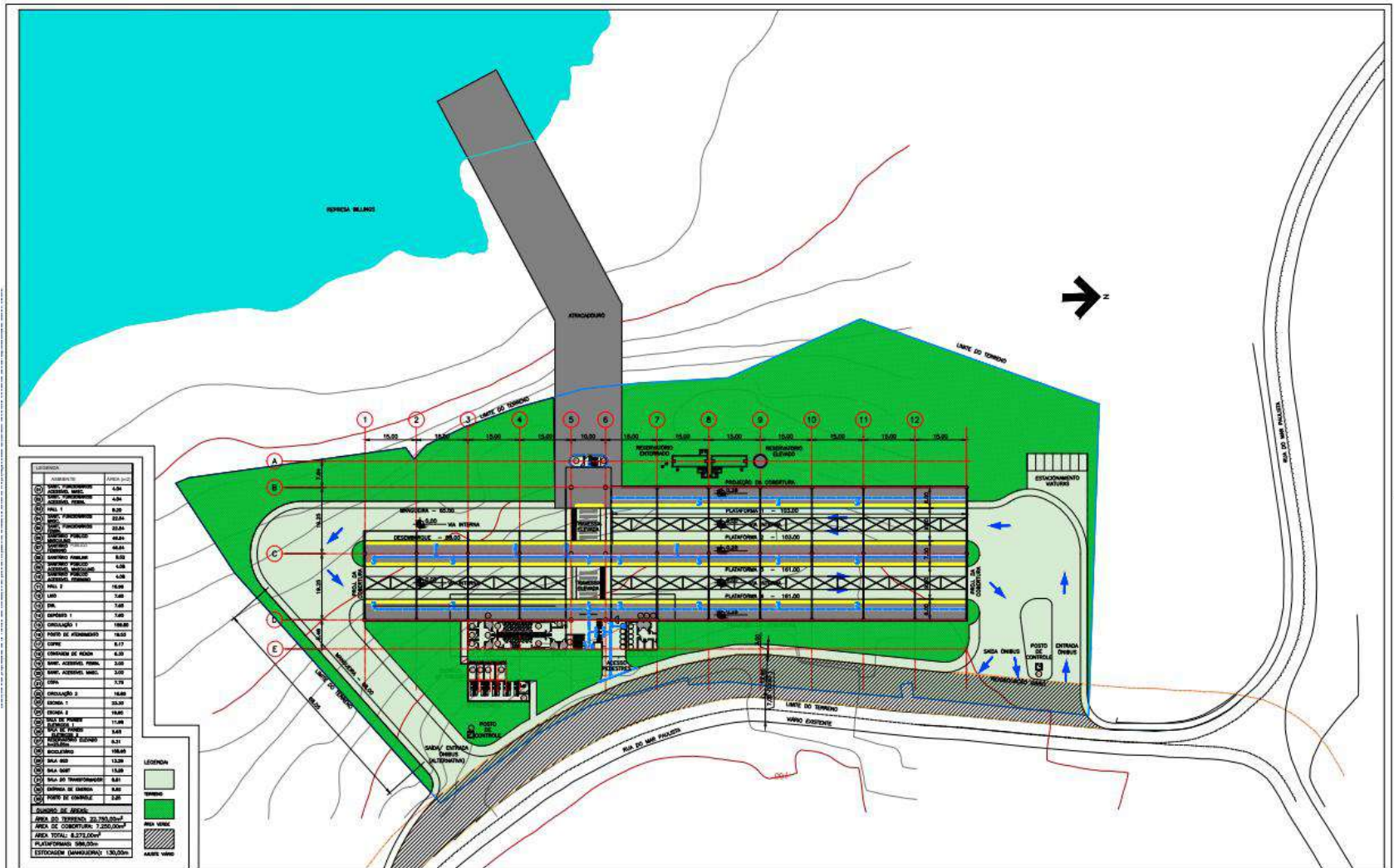

LEGENDA	
ÁREA 2-22	
ÁREA 2-23	
ÁREA 2-24	
ÁREA 2-25	
ÁREA 2-26	
ÁREA 2-27	
ÁREA 2-28	
ÁREA 2-29	
ÁREA 2-30	
ÁREA 2-31	
ÁREA 2-32	
ÁREA 2-33	
ÁREA 2-34	
ÁREA 2-35	
ÁREA 2-36	
ÁREA 2-37	
ÁREA 2-38	
ÁREA 2-39	
ÁREA 2-40	
ÁREA 2-41	
ÁREA 2-42	
ÁREA 2-43	
ÁREA 2-44	
ÁREA 2-45	
ÁREA 2-46	
ÁREA 2-47	
ÁREA 2-48	
ÁREA 2-49	
ÁREA 2-50	
ÁREA 2-51	
ÁREA 2-52	
ÁREA 2-53	
ÁREA 2-54	
ÁREA 2-55	
ÁREA 2-56	
ÁREA 2-57	
ÁREA 2-58	
ÁREA 2-59	
ÁREA 2-60	
ÁREA 2-61	
ÁREA 2-62	
ÁREA 2-63	
ÁREA 2-64	
ÁREA 2-65	
ÁREA 2-66	
ÁREA 2-67	
ÁREA 2-68	
ÁREA 2-69	
ÁREA 2-70	
ÁREA 2-71	
ÁREA 2-72	
ÁREA 2-73	
ÁREA 2-74	
ÁREA 2-75	
ÁREA 2-76	
ÁREA 2-77	
ÁREA 2-78	
ÁREA 2-79	
ÁREA 2-80	
ÁREA 2-81	
ÁREA 2-82	
ÁREA 2-83	
ÁREA 2-84	
ÁREA 2-85	
ÁREA 2-86	
ÁREA 2-87	
ÁREA 2-88	
ÁREA 2-89	
ÁREA 2-90	
ÁREA 2-91	
ÁREA 2-92	
ÁREA 2-93	
ÁREA 2-94	
ÁREA 2-95	
ÁREA 2-96	
ÁREA 2-97	
ÁREA 2-98	
ÁREA 2-99	
ÁREA 2-100	

LEGENDA		ESTRUTURA		OPÇÕES		SPTTrans	
ÁREA 2-22		ESTRUTURA		OPÇÕES			
ÁREA 2-23		ESTRUTURA		OPÇÕES		Nome: TERMINAL PEDREIRA	
ÁREA 2-24		ESTRUTURA		OPÇÕES		Tipo: PROJETO FUNCIONAL - ARQUITETURA	
ÁREA 2-25		ESTRUTURA		OPÇÕES		Implantação - Nível Plataformas	
ÁREA 2-26		ESTRUTURA		OPÇÕES		Escala: 1:1000	
ÁREA 2-27		ESTRUTURA		OPÇÕES		Data: 08/01/2011	
ÁREA 2-28		ESTRUTURA		OPÇÕES		Projeto: DE-080.60/AQ1/101	
ÁREA 2-29		ESTRUTURA		OPÇÕES		Autor:	
ÁREA 2-30		ESTRUTURA		OPÇÕES		Revisor:	
ÁREA 2-31		ESTRUTURA		OPÇÕES		Aprovado:	
ÁREA 2-32		ESTRUTURA		OPÇÕES		Data:	
ÁREA 2-33		ESTRUTURA		OPÇÕES		Escala:	
ÁREA 2-34		ESTRUTURA		OPÇÕES		Data:	
ÁREA 2-35		ESTRUTURA		OPÇÕES		Escala:	
ÁREA 2-36		ESTRUTURA		OPÇÕES		Data:	
ÁREA 2-37		ESTRUTURA		OPÇÕES		Escala:	
ÁREA 2-38		ESTRUTURA		OPÇÕES		Data:	
ÁREA 2-39		ESTRUTURA		OPÇÕES		Escala:	
ÁREA 2-40		ESTRUTURA		OPÇÕES		Data:	
ÁREA 2-41		ESTRUTURA		OPÇÕES		Escala:	
ÁREA 2-42		ESTRUTURA		OPÇÕES		Data:	
ÁREA 2-43		ESTRUTURA		OPÇÕES		Escala:	
ÁREA 2-44		ESTRUTURA		OPÇÕES		Data:	
ÁREA 2-45		ESTRUTURA		OPÇÕES		Escala:	
ÁREA 2-46		ESTRUTURA		OPÇÕES		Data:	
ÁREA 2-47		ESTRUTURA		OPÇÕES		Escala:	
ÁREA 2-48		ESTRUTURA		OPÇÕES		Data:	
ÁREA 2-49		ESTRUTURA		OPÇÕES		Escala:	
ÁREA 2-50		ESTRUTURA		OPÇÕES		Data:	
ÁREA 2-51		ESTRUTURA		OPÇÕES		Escala:	
ÁREA 2-52		ESTRUTURA		OPÇÕES		Data:	
ÁREA 2-53		ESTRUTURA		OPÇÕES		Escala:	
ÁREA 2-54		ESTRUTURA		OPÇÕES		Data:	
ÁREA 2-55		ESTRUTURA		OPÇÕES		Escala:	
ÁREA 2-56		ESTRUTURA		OPÇÕES		Data:	
ÁREA 2-57		ESTRUTURA		OPÇÕES		Escala:	
ÁREA 2-58		ESTRUTURA		OPÇÕES		Data:	
ÁREA 2-59		ESTRUTURA		OPÇÕES		Escala:	
ÁREA 2-60		ESTRUTURA		OPÇÕES		Data:	
ÁREA 2-61		ESTRUTURA		OPÇÕES		Escala:	
ÁREA 2-62		ESTRUTURA		OPÇÕES		Data:	
ÁREA 2-63		ESTRUTURA		OPÇÕES		Escala:	
ÁREA 2-64		ESTRUTURA		OPÇÕES		Data:	
ÁREA 2-65		ESTRUTURA		OPÇÕES		Escala:	
ÁREA 2-66		ESTRUTURA		OPÇÕES		Data:	
ÁREA 2-67		ESTRUTURA		OPÇÕES		Escala:	
ÁREA 2-68		ESTRUTURA		OPÇÕES		Data:	
ÁREA 2-69		ESTRUTURA		OPÇÕES		Escala:	
ÁREA 2-70		ESTRUTURA		OPÇÕES		Data:	
ÁREA 2-71		ESTRUTURA		OPÇÕES		Escala:	
ÁREA 2-72		ESTRUTURA		OPÇÕES		Data:	
ÁREA 2-73		ESTRUTURA		OPÇÕES		Escala:	
ÁREA 2-74		ESTRUTURA		OPÇÕES		Data:	
ÁREA 2-75		ESTRUTURA		OPÇÕES		Escala:	
ÁREA 2-76		ESTRUTURA		OPÇÕES		Data:	
ÁREA 2-77		ESTRUTURA		OPÇÕES		Escala:	
ÁREA 2-78		ESTRUTURA		OPÇÕES		Data:	
ÁREA 2-79		ESTRUTURA		OPÇÕES		Escala:	
ÁREA 2-80		ESTRUTURA		OPÇÕES		Data:	
ÁREA 2-81		ESTRUTURA		OPÇÕES		Escala:	
ÁREA 2-82		ESTRUTURA		OPÇÕES		Data:	
ÁREA 2-83		ESTRUTURA		OPÇÕES		Escala:	
ÁREA 2-84		ESTRUTURA		OPÇÕES		Data:	
ÁREA 2-85		ESTRUTURA		OPÇÕES		Escala:	
ÁREA 2-86		ESTRUTURA		OPÇÕES		Data:	
ÁREA 2-87		ESTRUTURA		OPÇÕES		Escala:	
ÁREA 2-88		ESTRUTURA		OPÇÕES		Data:	
ÁREA 2-89		ESTRUTURA		OPÇÕES		Escala:	
ÁREA 2-90		ESTRUTURA		OPÇÕES		Data:	
ÁREA 2-91		ESTRUTURA		OPÇÕES		Escala:	
ÁREA 2-92		ESTRUTURA		OPÇÕES		Data:	
ÁREA 2-93		ESTRUTURA		OPÇÕES		Escala:	
ÁREA 2-94		ESTRUTURA		OPÇÕES		Data:	
ÁREA 2-95		ESTRUTURA		OPÇÕES		Escala:	
ÁREA 2-96		ESTRUTURA		OPÇÕES		Data:	
ÁREA 2-97		ESTRUTURA		OPÇÕES		Escala:	
ÁREA 2-98		ESTRUTURA		OPÇÕES		Data:	
ÁREA 2-99		ESTRUTURA		OPÇÕES		Escala:	
ÁREA 2-100		ESTRUTURA		OPÇÕES		Data:	

Localização prevista:
Term. e Atracadouro **Cocaia**



PROJETO TERMINAL COCAIA

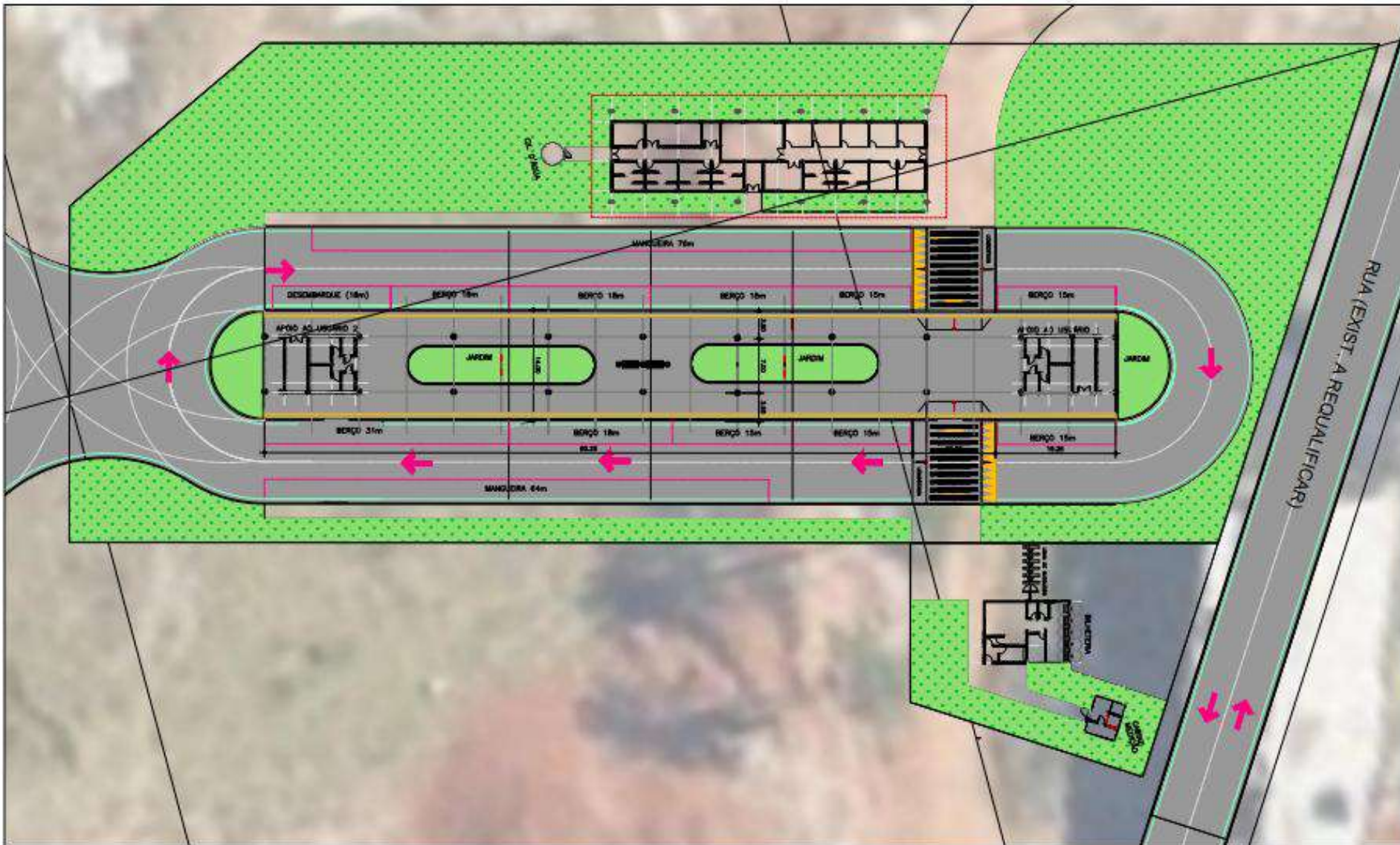

Terminal Novo São Mateus

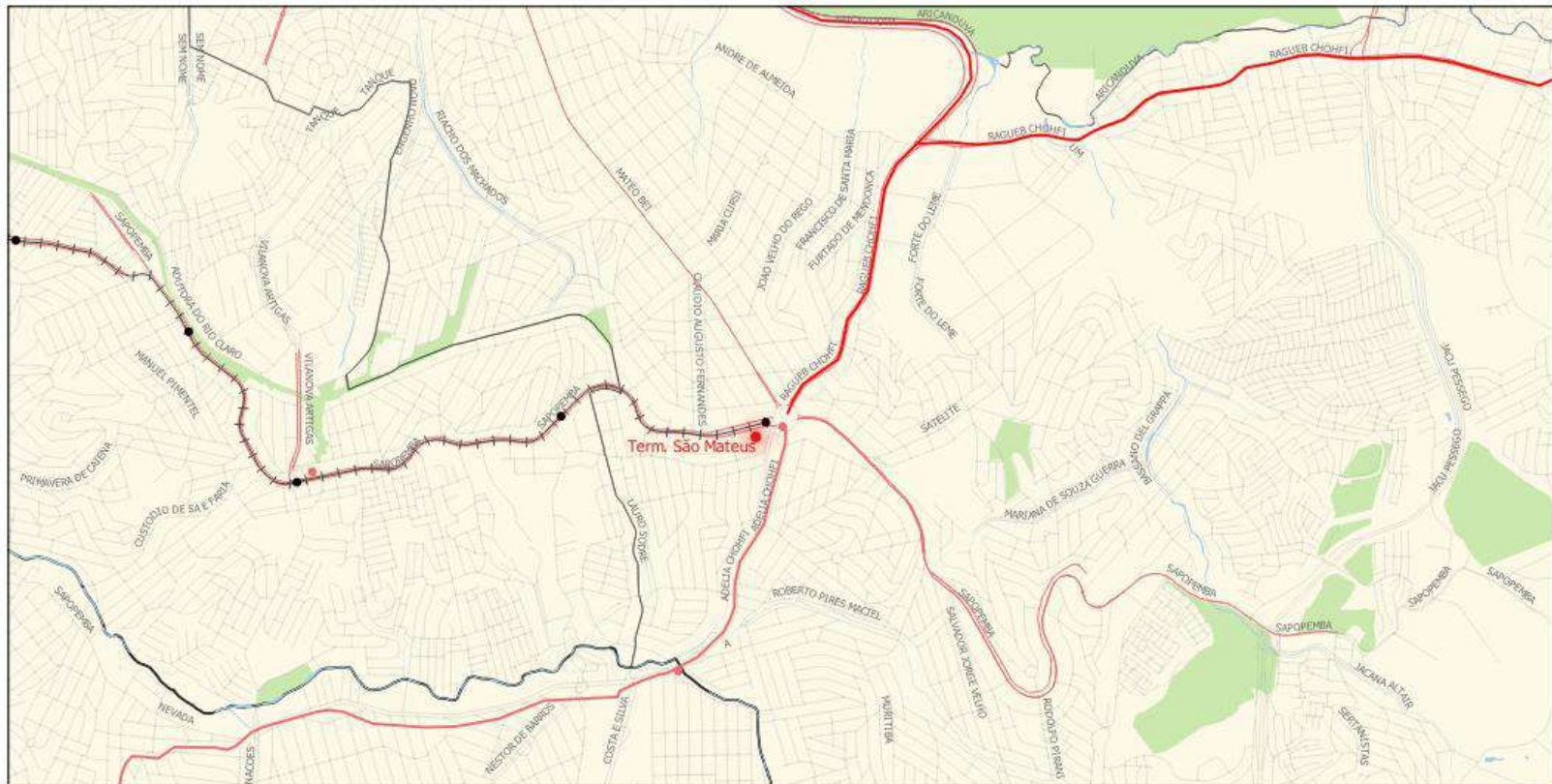

Planejamento

PdM

- Term. São Mateus
- Corredor Per Itaim Paulista - São_Mateus
- Corredor Aricanduva

Existente

Trilhos

- Metrô Estação
- Metrô Linha

Corredores e terminais existentes

- Term_EMTU_exist_2015
- Terminais de Ônibus

Referências

- Faixas Exclusivas de Ônibus
- Corredores EMTU existentes
- Hidrografia Massa D'água
- Arruamento de referência
- Limite Municipal

Subprefeituras

- Unidades de Conservação
- Parques Municipais

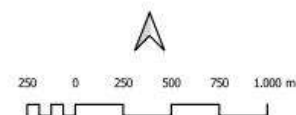

Terminal São Mateus

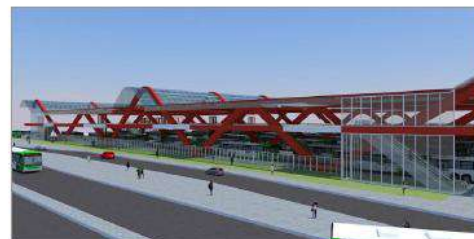
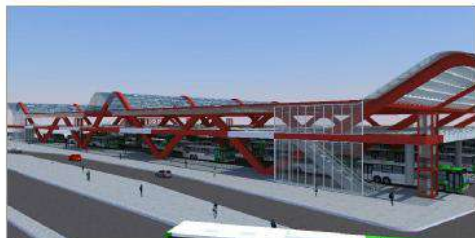

Intenção de Nota	21/05/08	21/05/08	21/05/08	-	-	-	-
Intenção de Nota	21/05/08	21/05/08	21/05/08	-	-	-	-
Revisão Geral	17/05/08	17/05/08	17/05/08	-	-	-	-
Revisão Especial	16/05/08	16/05/08	16/05/08	-	-	-	-
Revisão Final	14/05/08	14/05/08	14/05/08	-	-	-	-
Emissão Final	30/06/13	30/06/13	30/06/13	-	-	-	-
Quadrante	Estação	Verificação	Aprovação	Código	Grupo	Documento de referência	

CONSORCIO LESTE ODE

Desenho: JOÃO CARLOS ALMEIDA Data: 21/05/08
 Projeto: KARENIA TORRES Data: 21/05/08
 Verificação: EDUARDO WENDLING Data: 21/05/08
 C. Qualidade: CARLOS BLANCO Data: 21/05/08
 Aproveitamento: GABRIEL KUNZ Data: 21/05/08

NOTAS:
 VER TABELA DE ACABAMENTOS NA FOLHA DE-051.60-AQ3-010
 MANEJOS MERAMENTE ILUSTRATIVAS

SÃO PAULO TRANSPORTE S.A.

Aprovado

Aprovado w/ observações

Não aprovado

Aprovado pelo chefe de projeto

Assinatura

São Paulo Transporte S.A.

Objeto: TERMINAIS E SISTEMA VEÍCULOS PARA REGIÃO LESTE 2 - Estação SÃO MATEUS

Projeto: NOVO TERMINAL SÃO MATEUS

Execução: PROJETO BÁSICO

Execução: PROJETO EXECUTIVO

Assinatura: [Assinatura]

DE-051.60/AQ3/022

Terminal São Mateus (vista Av. Sapopemba)



Terminal São Mateus (vista Av. Adélia Chohfi)



Terminal Jardim Miriam

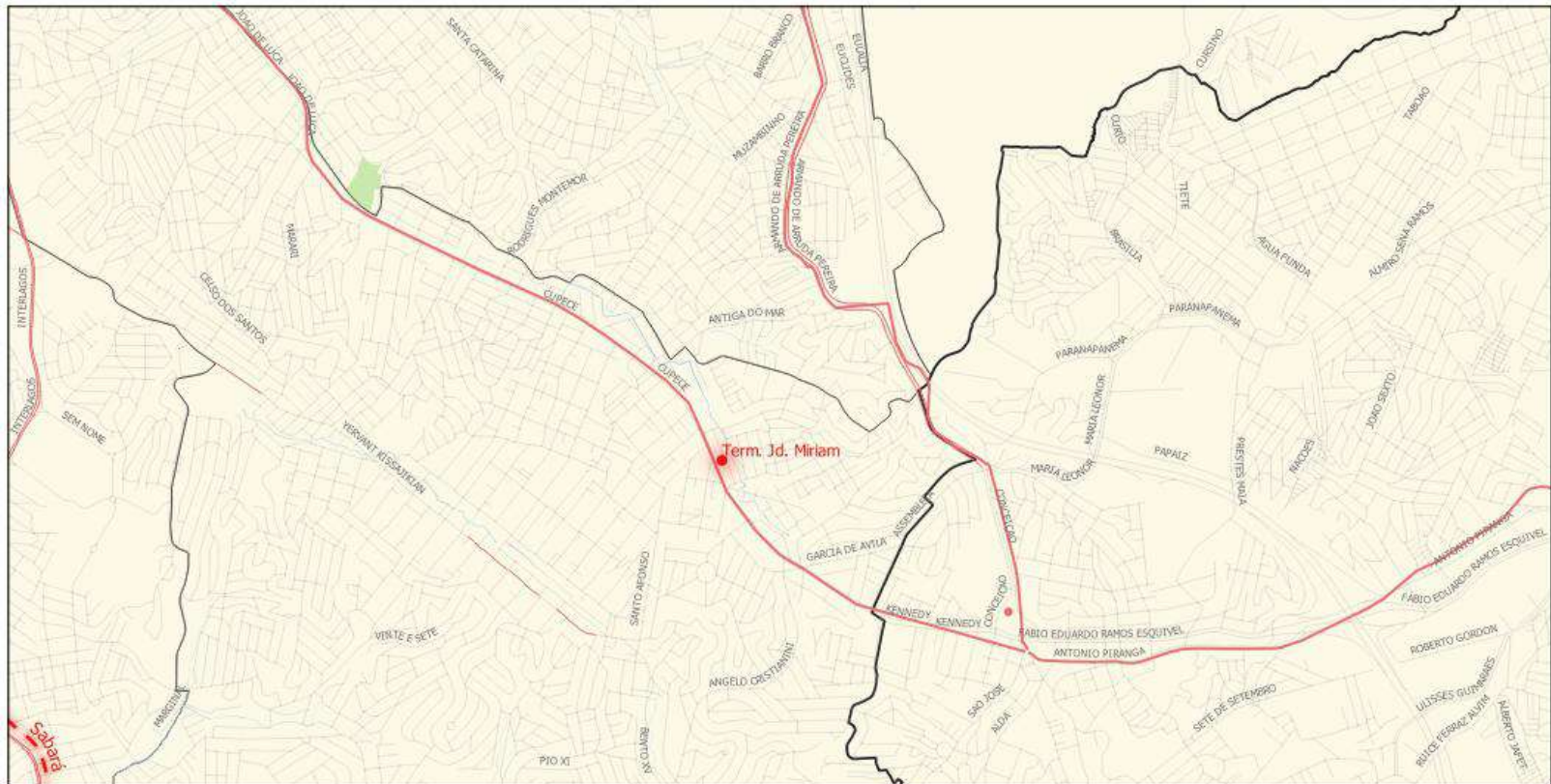

Planejamento	Existente		Corredores EMTU existentes		Limite Municipal
PdM	Corredores e terminais existentes		Term. EMTU exist_2015		Subprefeituras
	Corredor Sabara		Hidrografia Massa D'água		Parques Municipais
	Faixas Exclusivas de Ônibus		Arnuamento de referência		

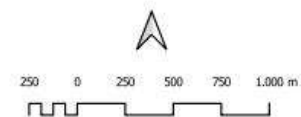

Terminal Jardim Miriam

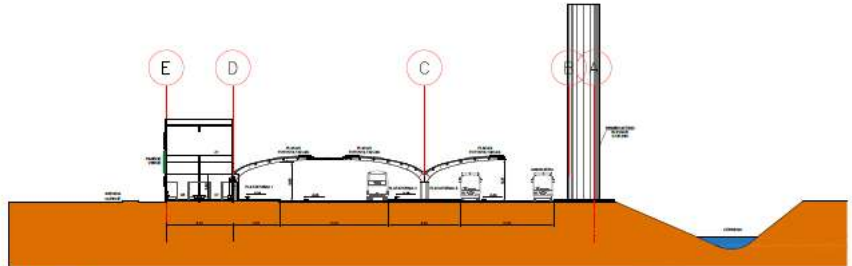

CORTE TRANSVERSAL A

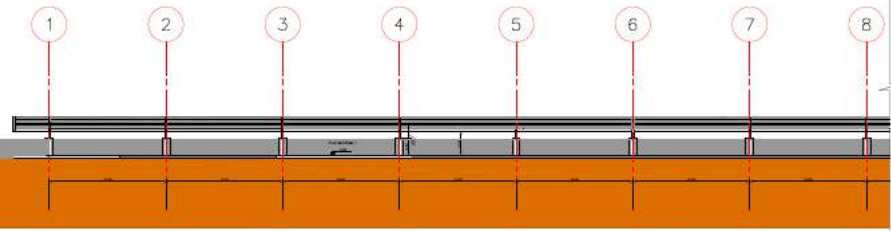

CORTE LONGITUDINAL B PARTE 2/2

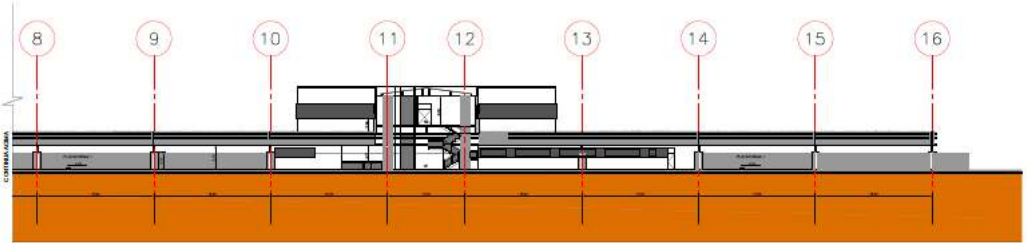

CORTE LONGITUDINAL B PARTE 2/2

LÍNEA: CORREIO INTEGRAL PARA O ESTÁGIO CAVALAR DO POLO II		Projeto: Estação
Trunk: TERMINAL GUAJUBIM		Estilo: Estação
TIPO: PROJETO FUNCIONAL - ARQUITETURA		
CORTE: A E B		
Revista: 1.200	Coloq: DE-073.63/AQ/1/005	Out: 16

Terminal Jardim Miriam (vista Av. Cupecê, sentido bairro)

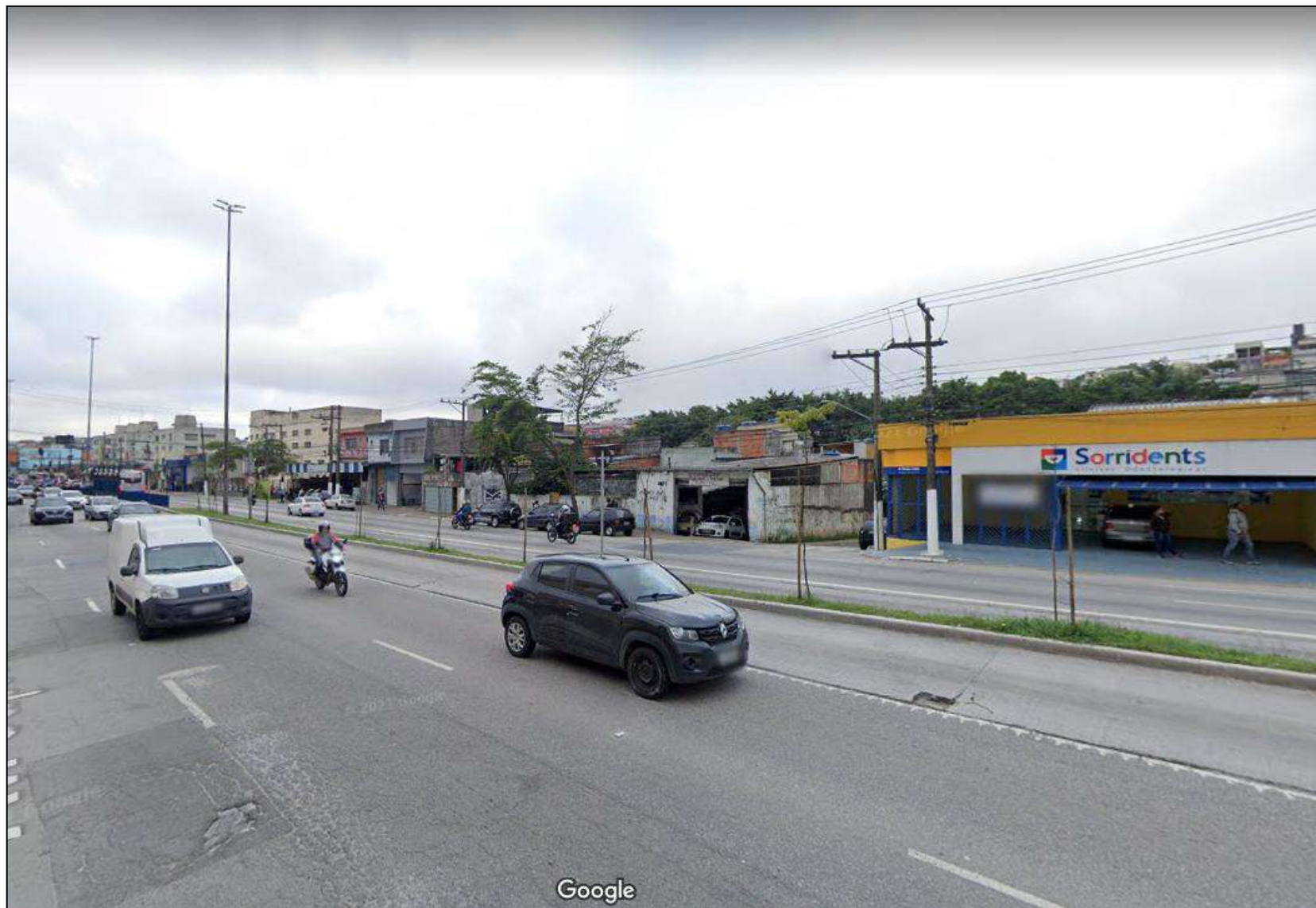

Terminal Jardim Miriam (vista Av. Cupecê, sentido centro)

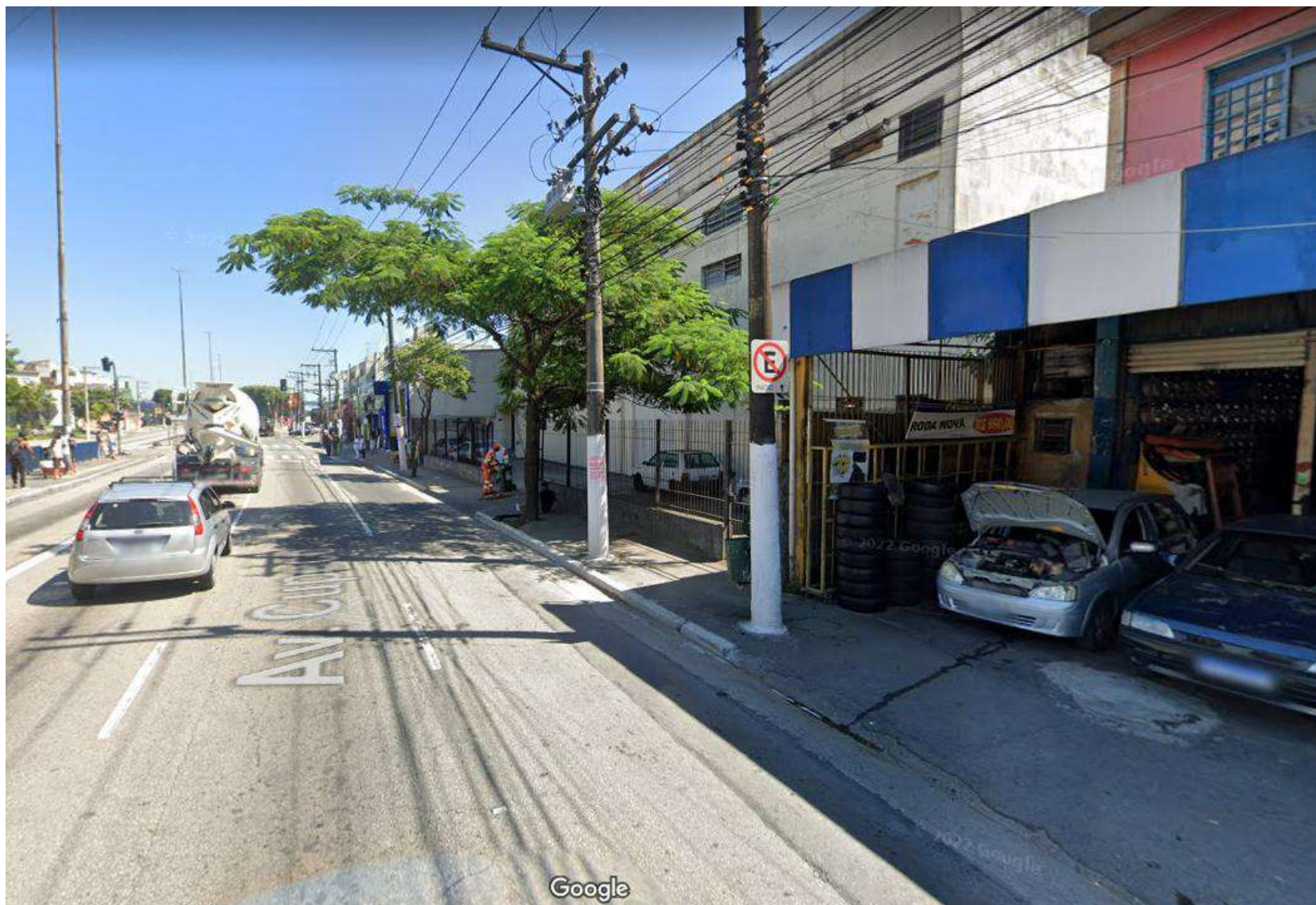

Valores por projeto SETRAM

Projeto	Valor
Corredor Leste - Itaquera / Itaquera - Líder	R\$ 13.323.311,62
Corredor Celso Garcia	R\$ 3.367.892,49
Corredor Miguel Yunes	R\$ 3.020.928,96
Corredor Nsa. Sra. Do Sabará	R\$ 3.617.732,14
Novo corredor a ser oficializado como componente do PdM	R\$ 3.652.018,06
Sistema de transporte público hidroviário na represa Billings - Aquático SP	R\$ 3.201.041,67
Terminal Novo São Mateus	R\$ 8.370.510,83
Terminal Jardim Miriam	R\$ 4.196.564,23
Total	R\$ 42.750.000,00

Valores por projeto de redesenho urbano

Projeto	Valor
200 projetos de avanço de calçada	R\$ 5.637.943,50
Contratação de obras de segurança viária: (1) Via Segura - Estado	R\$ 1.587.618,29
Contratação de obras de segurança viária: (2) Via Segura - Imperador	R\$ 1.587.618,29
Contratação de obras de segurança viária: (3) Área Calma Centro - República	R\$ 1.429.253,36
Contratação de obras de segurança viária: (4) Rua Completa Cidade Tiradentes	R\$ 1.055.071,37
Contratação de obras de segurança viária: (5) Rua Completa Metalúrgicos	R\$ 1.055.071,37
Contratação de obras de segurança viária: (6) Rua Completa Brasilândia / Casa Verde.	R\$ 1.055.071,37
Contratação de obras de segurança viária: (1) Área Calma Centro Sé	R\$ 3.123.162,70
Contratação de obras de segurança viária: (2) Rota Escolar Segura Itaquera	R\$ 1.287.000,00
Contratação de obras de segurança viária: (3) Rota Escolar Segura São Rafael	R\$ 606.470,19
Contratação de obras de segurança viária: (4) Rota Escolar Segura Pari	R\$ 772.200,00
Contratação de obras de segurança viária: (5) Via Segura Belmira Marin	R\$ 411.623,39
Contratação de obras de segurança viária: (6) Via Segura Estrada de Itapeperica	R\$ 1.606.757,02
Contratação de obras de segurança viária: (7) Via Segura Marechal Tito	R\$ 2.345.425,01
Contratação de obras de segurança viária: (8) Via Segura Teotônio Vilela	R\$ 375.347,90
Contratação de obras de segurança viária: (9) Via Segura Raimundo Pereira de Magalhães	R\$ 8.310.437,11
Contratação de obras Rotas Acessíveis para Pessoas com Deficiência:(1) Barra Funda	R\$ 796.528,78
Contratação de obras Rotas Acessíveis para Pessoas com Deficiência:(2) Ipiranga	R\$ 3.106.999,01
Contratação de obras Rotas Acessíveis para Pessoas com Deficiência:(3) Marechal Deodoro	R\$ 754.269,50
Contratação de obras Rotas Acessíveis para Pessoas com Deficiência:(4) Vila Mariana / entorno da Linha Azul do Metrô	R\$ 5.830.131,84
Total	R\$ 42.734.000,00

Dotações a manter

Dotação	Descrição	Valor
98.20.15.452.3009.3.757.44 905100.08	Implantação de Projetos de Redesenho Urbano para Segurança Viária	R\$ 2.000,00
98.20.26.453.3009.1.100.44 905100.08	Ampliação, Reforma e Requalificação de Corredores de Ônibus	R\$ 1.000,00
98.20.26.453.3009.5.391.44 905100.08	Implantação de Faixas Exclusivas de Ônibus	R\$ 1.000,00
98.20.26.453.3009.5.394.44 905100.08	Ampliação, Reforma e Requalificação nas Áreas de Parada e Plataforma de Embarque de Faixa Exclusiva de Ônibus	R\$ 1.000,00
98.20.26.785.3009.1.097.44 905100.08	Construção de Ciclovias, Ciclofaixas e Ciclorrotas	R\$ 2.000,00
98.20.26.785.3009.1.098.44 905100.08	Ampliação, Reforma e Requalificação de Ciclovias, Ciclofaixas e Ciclorrotas	R\$ 1.000,00
98.20.26.453.3009.1.095.44 903900.08	Construção de Terminais de Ônibus	R\$ 2.000,00
98.20.26.453.3009.5.362.44 903900.08	Implantação de Transporte Público Hidroviário	R\$ 2.000,00
98.20.26.453.3009.5.392.44 903900.08	Implantação de Corredores de Ônibus Novos	R\$ 2.000,00
98.20.15.451.3009.5.100.44 905100.08	Intervenções no Sistema Viário	R\$ 2.000,00
Total:		R\$ 16.000,00