



**CIDADE DE
SÃO PAULO**
ESPORTES E LAZER

FUNDO DE DESENVOLVIMENTO URBANO – FUNDURB

PLANO DE APLICAÇÃO ANUAL – EXERCÍCIO 2023



- Resumo Orçamentário:



Item	Tipo	Equipamento	Ação	Processo	Status	Projeto/atividade	Ação orçamentária	Dotação orçamentária	Valor total 2023
1	Centro Esportivo	Centro Esportivo Juscelino Kubitschek	Transformação do Centro Esportivo em Núcleo Olímpico Regional	6019.2022/0003078-6	A executar	Contratação de projetos de engenharia para ampliação do centro esportivo	3512	98.19.27.812.3017.3.512.44903900.00	R\$ 9.332.333,50
2	Centro Esportivo	Centro Esportivo Náutico Guarapiranga	Transformação do Centro Esportivo em Núcleo Olímpico Regional	6019.2022/0001145-5	A executar	Requalificação de grande porte para ampliação.	3512	98.19.27.812.3017.3.512.44903900.00	R\$ 1.333.333,00
3	Centro Esportivo	Centro Esportivo Brigadeiro Eduardo Gomes	Transformação do Centro Esportivo em Núcleo Olímpico Regional	6019.2022/0003079-4	A executar	Requalificação de grande porte para ampliação.	3512	98.19.27.812.3017.3.512.44903900.00	R\$ 9.332.333,50
4	CDC	n/a	n/a	n/a	A executar	Requalificação de grande porte para ampliação.	1896	98.19.27.812.3017.1.896.44903900.00	R\$ 1.000,00
5	Centro Esportivo	n/a	n/a	n/a	A executar	Contratação de projetos	1895	98.19.27.812.3017.1.895.44903900.00	R\$ 1.000,00

1. Centro Esportivo Juscelino Kubitschek.- 5.309 m²

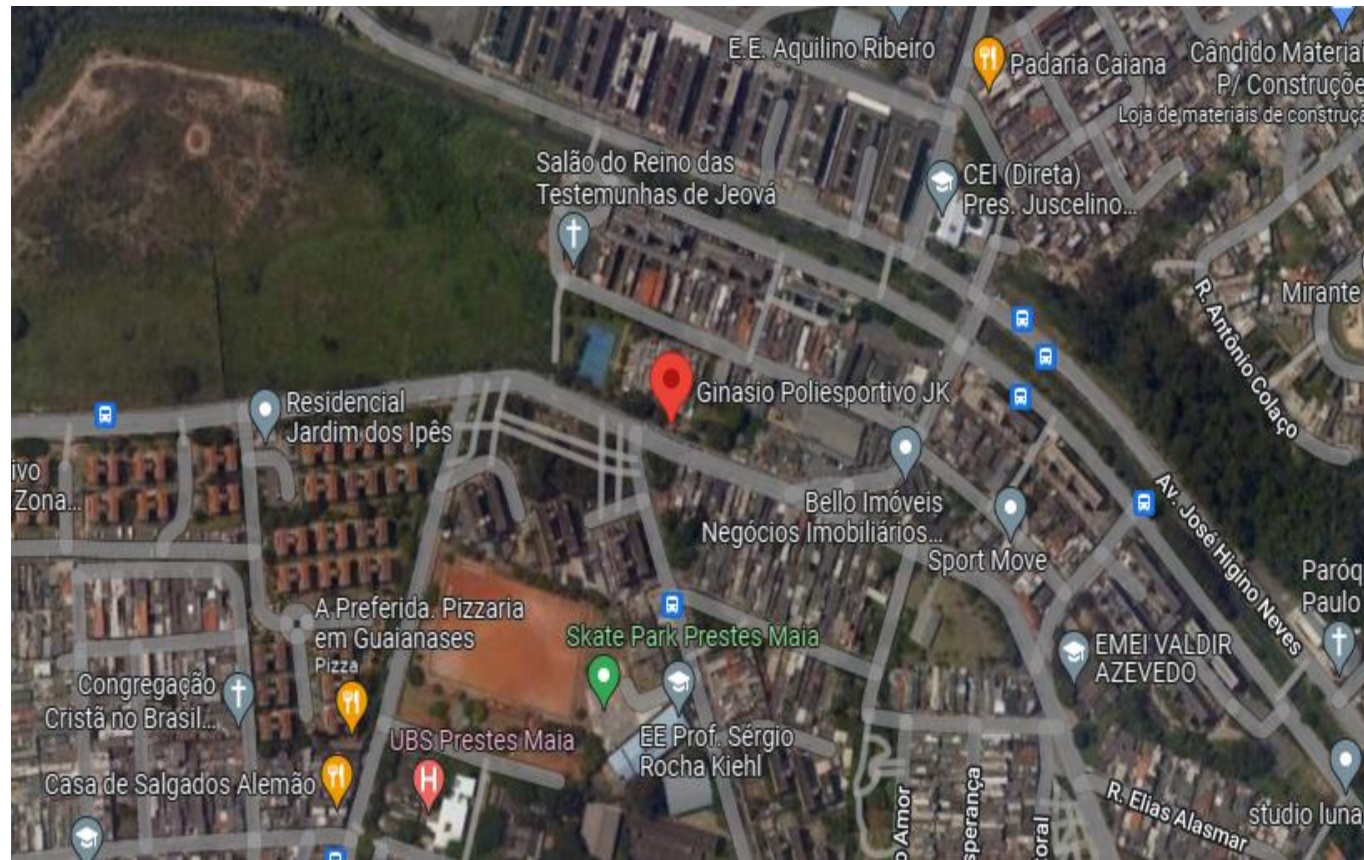

ZONA TERRITORIAL: LESTE

LOCALIZAÇÃO: R. INÁCIO MONTEIRO, 55 - CIDADE TIRADENTES

SUBPREFEITURA : CIDADE TIRADENTES

OBJETO: TRANSFORMAÇÃO DO CENTRO ESPORTIVO EM NÚCLEO OLÍMPICO REGIONAL / REQUALIFICAÇÃO, CONTRATAÇÃO DE PROJETO DE ENGENHARIA PARA AMPLIAÇÃO E REFORMA.



2. Centro Náutico Guarapiranga - 300.000 m²

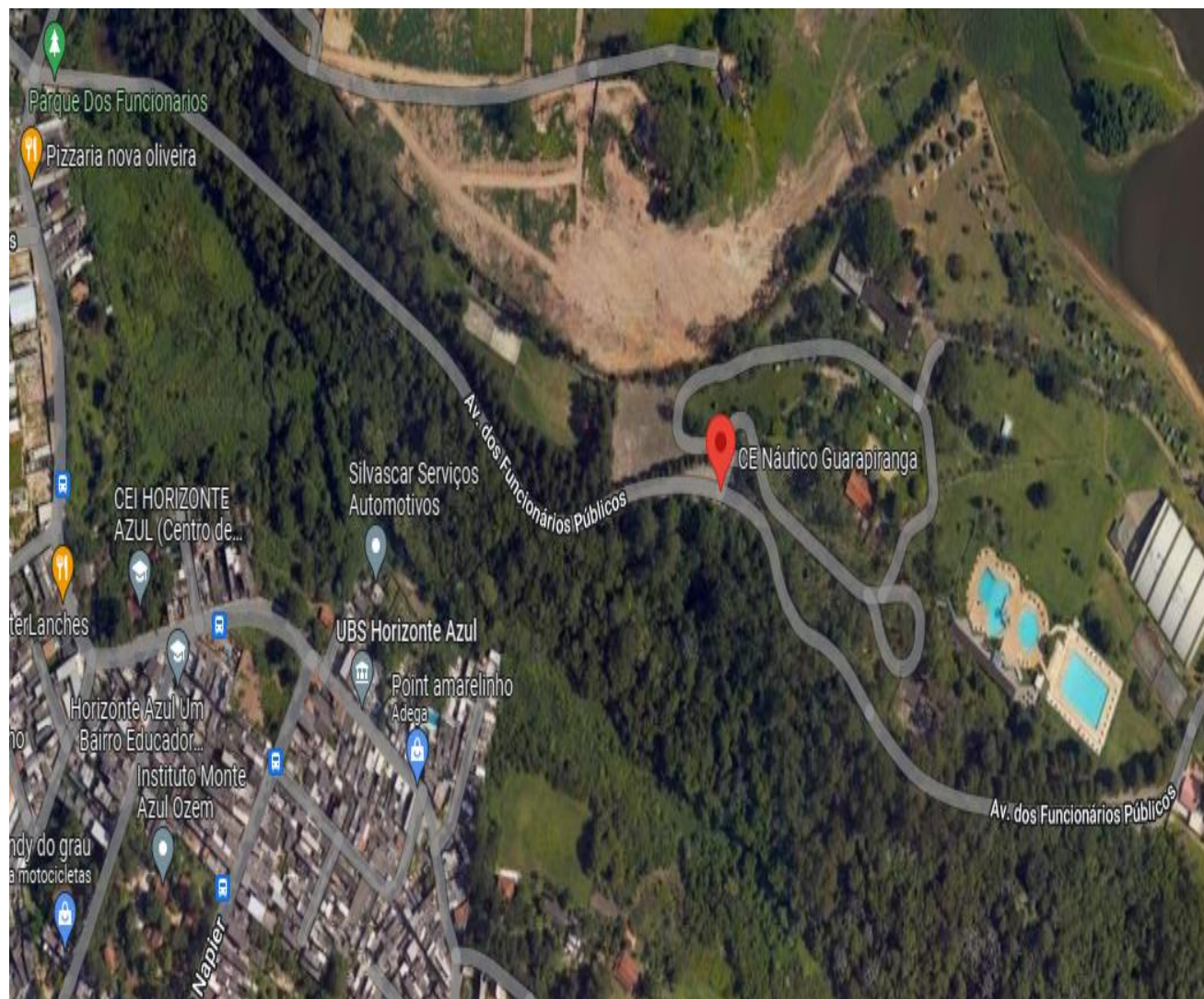

ZONA TERRITORIAL: SUL

LOCALIZAÇÃO: AV. DOS FUNCIONÁRIOS PÚBLICOS, 2501 - JARDIM HORIZONTE AZUL.

SUBPREFEITURA : M BOI MIRIM

OBJETO: TRANSFORMAÇÃO DO CENTRO ESPORTIVO EM NÚCLEO OLÍMPICO REGIONAL / REQUALIFICAÇÃO DE GRANDE PORTE, AMPLIAÇÃO.

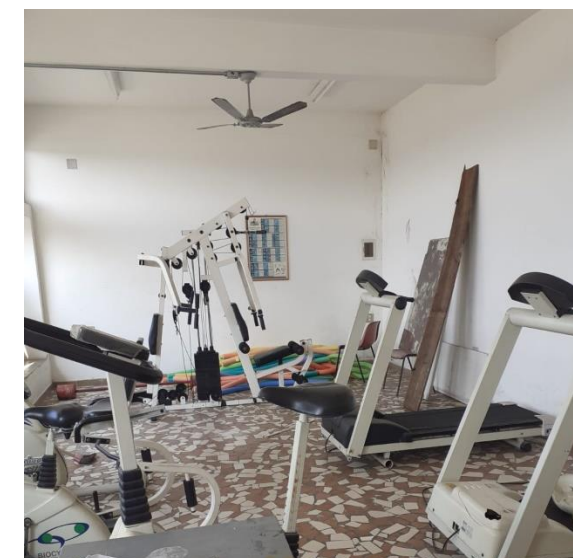
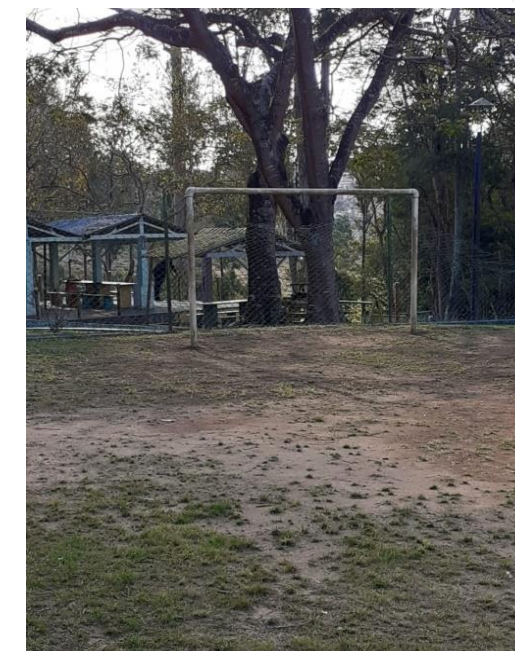

3. Centro Esportivo Brigadeiro Eduardo Gomes - 91.268 m²:

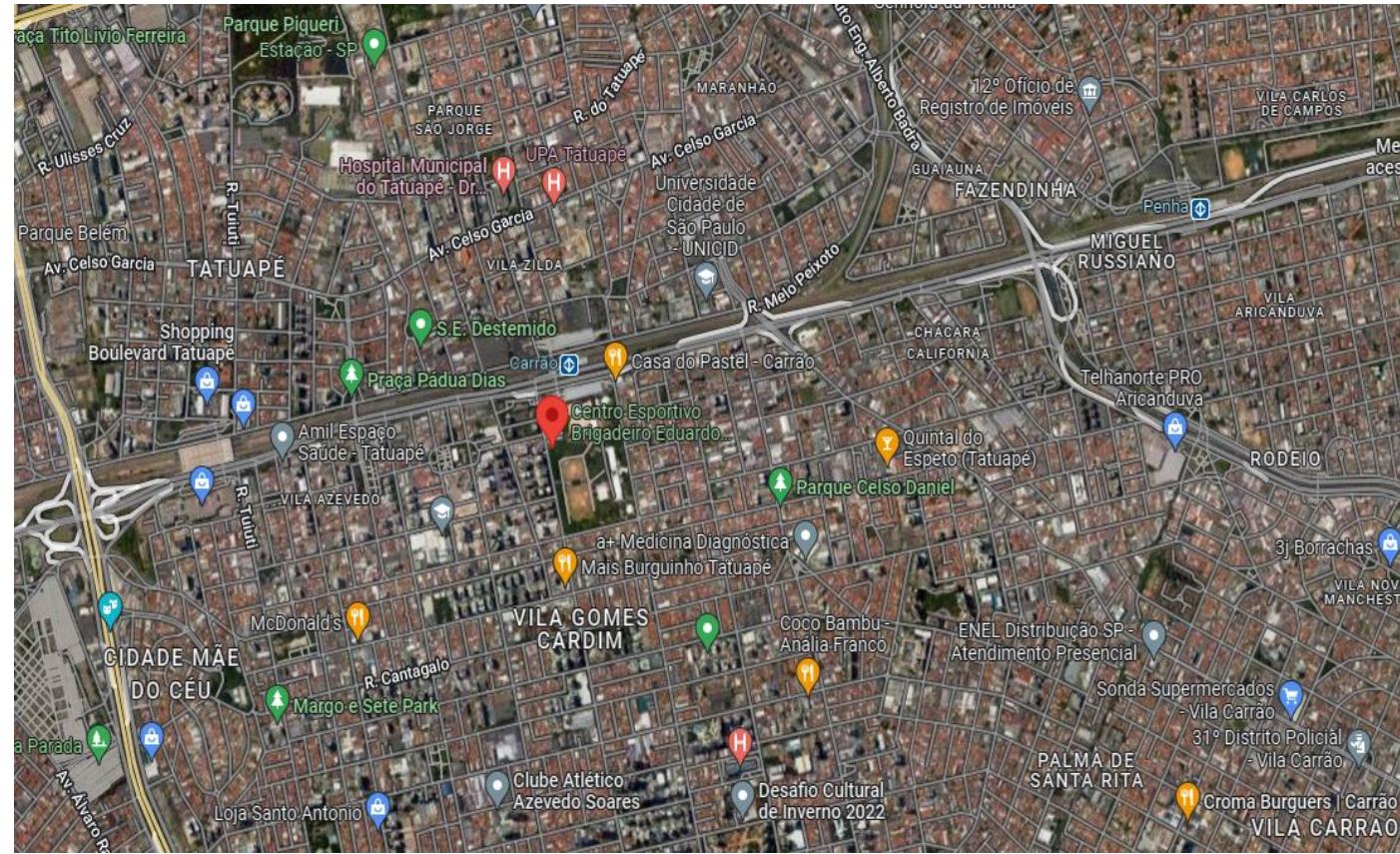

ZONA TERRITORIAL: LESTE

LOCALIZAÇÃO: R. APUCARANA, 233 - TATUAPÉ.

SUBPREFEITURA : MOOCA

OBJETO: TRANSFORMAÇÃO DO CENTRO ESPORTIVO EM NÚCLEO OLÍMPICO REGIONAL / REQUALIFICAÇÃO DE GRANDE PORTE, AMPLIAÇÃO.

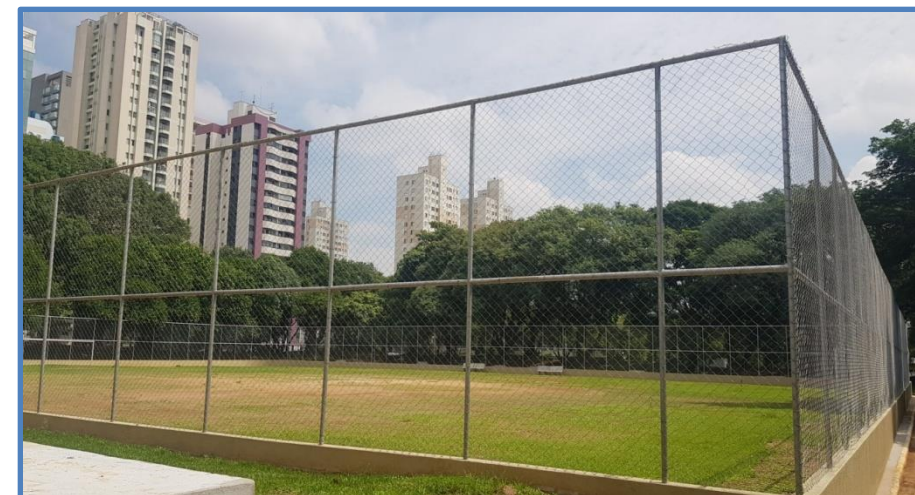
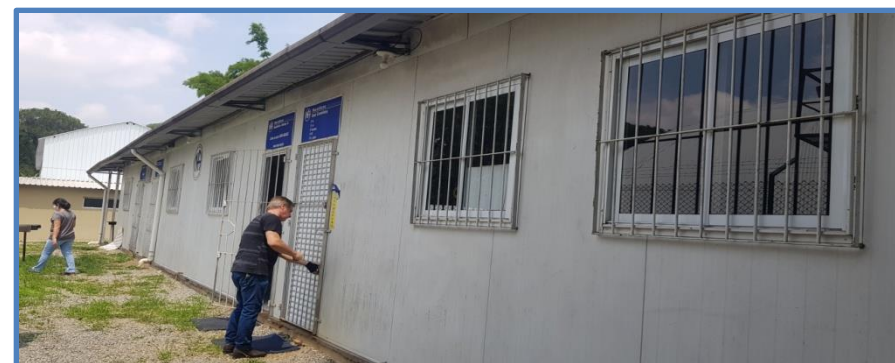



**CIDADE DE
SÃO PAULO
ESPORTES E LAZER**