

PLANO ANUAL DE APLICAÇÃO 2022

FUNDO DE DESENVOLVIMENTO URBANO - FUNDURB

SECRETARIA MUNICIPAL DO VERDE E MEIO AMBIENTE

PREFEITURA DE SÃO PAULO

PLANO ANUAL DE APLICAÇÃO

VALORES EM [R\$]

OBJETO	PROPOSTA
Implantação Parque Linear Aristocrata	1.500.000,00
TOTAL	1.500.000,00

IMPLANTAÇÃO DO PARQUE LINEAR ARISTOCRATA

NOME	VALOR
Parque Linear Aristocratas	R\$ 1.500.000,00
SITUAÇÃO	AÇÃO
Em andamento	Obras de implantação do Parque Linear Aristocrata



IMPLANTAÇÃO DO PARQUE LINEAR ARISTOCRATA

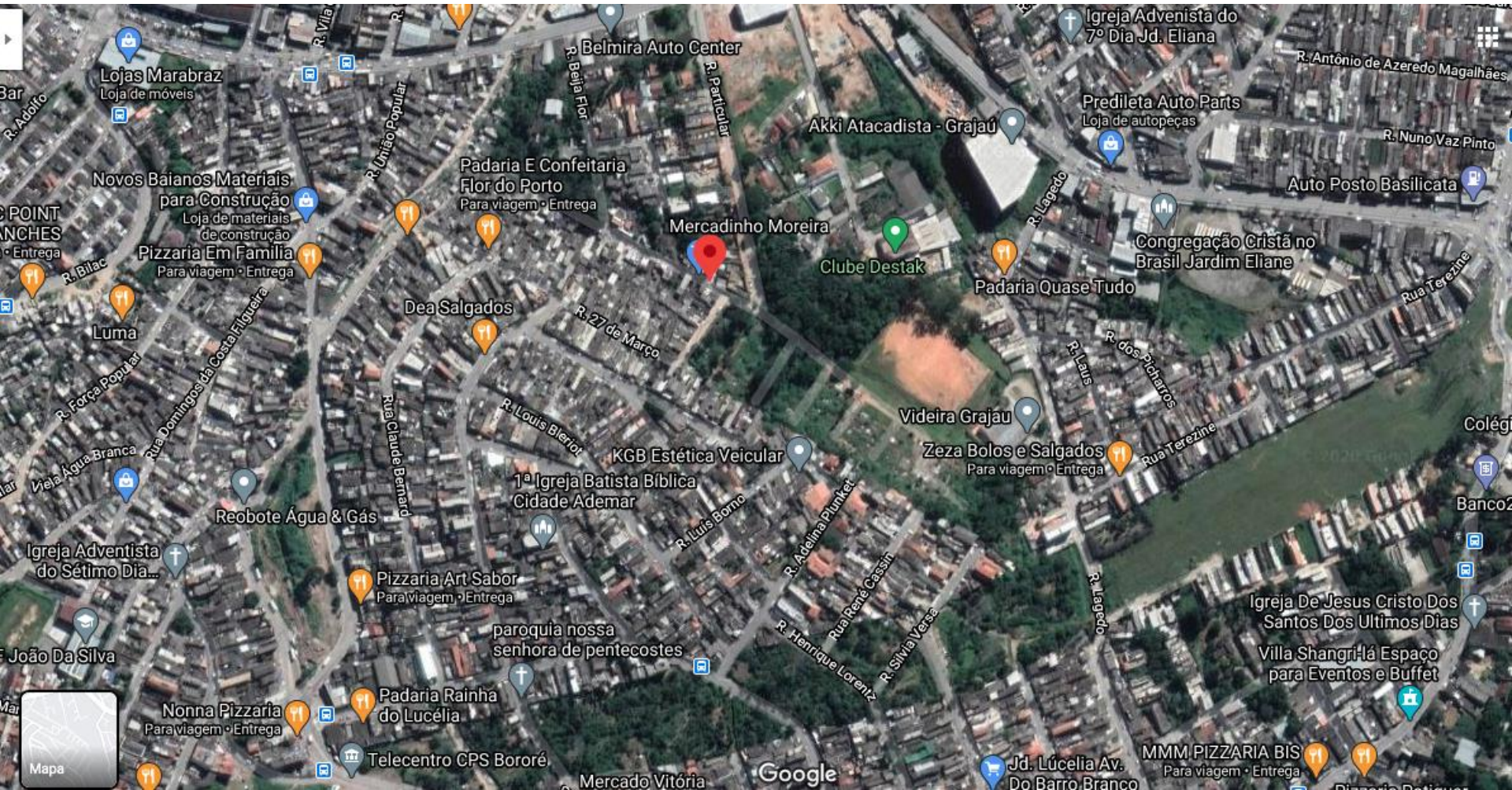

IMPLANTAÇÃO DO PARQUE LINEAR ARISTOCRATA

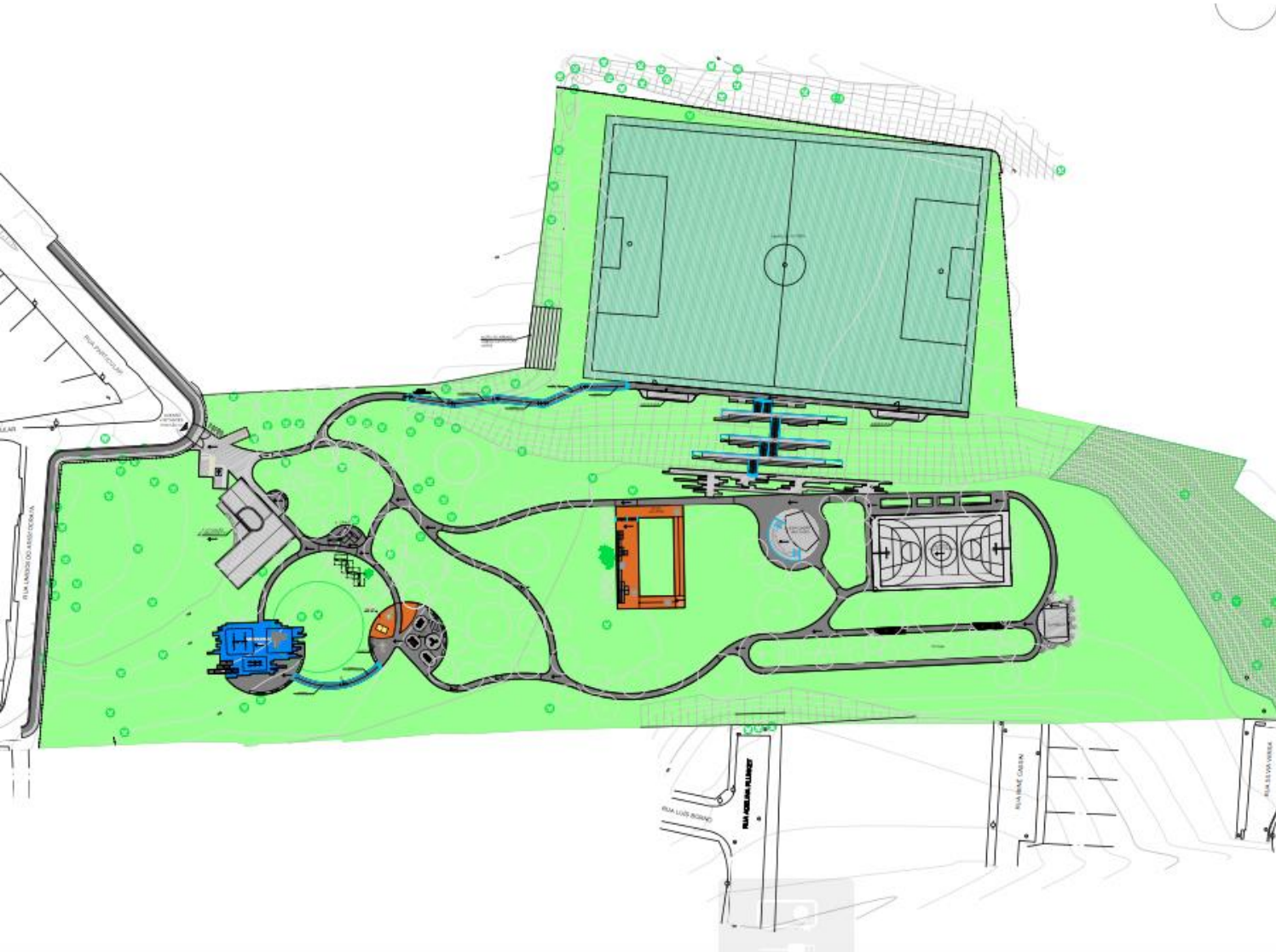

LEGENDA:

- PISO EM CONCRETO DESMONTAVEL H=10cm
- PISO INTERTRAVADO NA COR CINZA
- PISO EMBORRACHADO - COR AZUL CLARO
- DECK DE MADEIRA PLÁSTICA SINTÉTICA
- PISO FOOTACTEL DE ALÉRTA LADRILHO HOMOLOGADO
- MINI-GUIA DE CONCRETO PARA ANCOM
- GUIA DE BALNEAMENTO PADRÃO=10x10cm
- GRAXEL PADRÃO PARQUES URBANOS
- CORRALÃO METALICO EM TUBO GALVANIZADO INSTALADO SOBRE GUIA DE BALNEAMENTO
- PARACOLUDES
- MESA DE MADEIRA EM CONCRETO COM 03 BANCOS E UM PARA CADASTRO PÓS
- BANCO COBRTO DE CONCRETO LARGURA = 1,50m
- RESEDOIRO EM CONCRETO - PADRÃO
- URUBERA EM MADEIRA PLÁSTICA
- PERGOLADO EM MADEIRA PLÁSTICA c/7,50m
- BANQUEIRA DUPLA EM MADEIRA
- BALANÇA DUPLA EM MADEIRA
- CASA DO TAKAN EM MADEIRA
- ALONGADOR
- SIMULADOR DE CAMINHADA
- RODA OMBRO
- SIMULADOR DE REMADA SENTADO
- MESA DE PING-PONG

QUADRO DE ÁREAS

	m ²	%
ÁREA TOTAL DO PARQUE	33.725,56	100
ÁREA PERMEÁVEL ATUAL	32.713,56	97,03
ÁREA PERMEÁVEL PRETENDIDA	30.926,64	91,71
ÁREA CONSTRUÍDA EXISTENTE	0	0
ÁREA CONSTRUÍDA PRETENDIDA	289,73	0,86
ÁREA PAVIMENTADA PRETENDIDA (CAMINHOS)	1.011,97	4,75
TAXA DE OCUPAÇÃO		0,08
CORFICIENTE DE APROVEITAMENTO		0,02
TAXA DE PERMEABILIDADE		0,92