

# Proposta de Plano de Aplicação 2022

**SECRETARIA MUNICIPAL DE MOBILIDADE E TRANSPORTES**



**CIDADE DE  
SÃO PAULO**  
MOBILIDADE E  
TRANSPORTES

OBJETO DO GASTO	PREVISÃO	FONTE
PROJETOS DE REDESENHO URBANO PARA SEGURANÇA VIÁRIA – SÃO MIGUEL	R\$ 6.972.186,42	2022-MOB
CONSTRUÇÃO DE CICLOVIAS	R\$ 37.398.346,69	2022-MOB
IMPLANTAÇÃO DE CORREDORES DE ÔNIBUS – ITAQUERA LÍDER	R\$ 31.062.216,00	2022-MOB
<b>TOTAL</b>	<b>R\$ 75.432.749,11</b>	

<b>OBJETO DO GASTO</b>	<b>PREVISÃO</b>	<b>FONTE</b>
<b>PROJETOS DE REDESENHO URBANO PARA SEGURANÇA VIÁRIA – SÃO MIGUEL</b>	<b>R\$ 6.972.186,42</b>	<b>2022-MOB</b>

PROPOSTA	PROJETO	ENDEREÇOS	SUB.
R\$ 6.972.186,42	Área Calma de São Miguel	Área contida entre as seguintes vias: Praça Padre Aleixo Monteiro Mafra; Av. Nordestina; Av. Guilherme Eiras; Av. Marechal Tito; R. Arlindo Colaço; Rua Salvador de Medeiros	São Miguel



OBJETO DO GASTO	PREVISÃO	FONTE
CONSTRUÇÃO DE CICLOVIAS	R\$ 37.398.346,69	2022-MOB



EXT.	PROPOSTA	ESTRUTURA CICLOVIÁRIA	ENDEREÇO	SUB.
1643	R\$622.314,67	CAP PACHECO E CHAVES	VD CAP PACHECO E CHAVES; PATRIOTAS; COELHO NETO	IPIRANGA / VILA PRUDENTE
1324	R\$501.487,90	BOSQUE DA SAUDE - BRAS GONCALVES - FCO DIAS	AV BOSQUE DA SAUDE; PC BRAS GONCALVES; R FRANCISCO DIAS;	IPIRANGA
1644	R\$622.693,44	DOM MACARIO - NICOLAU ALBERTO - LUIS AUGUSTO	DR NICOLAU ALBERTO DEFINA; DOM MACÁRIO; DR LUÍS AUGUSTO P DE QUIRÓS; DIVINÓPOLIS	IPIRANGA
1553	R\$588.225,61	FRANCA -ANTONIO - OSVALDO - INHAIBA	FRANCA JUNIOR; DR PEDRO MARTINELLI; PIERRE CURIE; ANTÔNIO CARLOS DA FONSECA; OSVALDO ARANHA; INHAÍBA; VERGUEIRO	IPIRANGA
1339	R\$507.169,41	CISPLATINA - PADRE MARCHETTI	CISPLATINA; PADRE MARCHETTI	IPIRANGA
1559	R\$590.498,22	NOSSA SRA DA SAÚDE	NOSSA SRA DA SAÚDE; ANTÔNIO BEZERRA; DIVINÓPOLIS	IPIRANGA
3159	R\$1.196.525,89	ABRAÃO DE MORAIS - RICARDO JAFET	PROF ABRAÃO DE MORAIS; DR RICARDO JAFET	VILA MARIANA
1296	R\$490.882,42	LUCAS OBES - MUNICIPALIDADES - GRANDE SAO PAULO - FRANCISCO MESQUITA	DOM LUCAS OBES; DAS MUNICIPALIDADES; ESTADO; VIADUTO GRANDE SÃO PAULO; DR FRANCISCO MESQUITA	IPIRANGA
1221	R\$462.474,87	AGOSTINHO GOMES	AGOSTINHO GOMES	IPIRANGA
1889	R\$715.491,43	MANIFESTO	MANIFESTO	IPIRANGA
910	R\$344.678,24	SANTA CRUZ - GENTIL DE MOURA - SALVADOR SIMOES - LEOPOLDINA	SANTA CRUZ; DONA LEOPOLDINA; SALVADOR SIMÕES; DR GENTIL DE MOURA	IPIRANGA
9853	R\$3.731.994,19	BANDEIRANTES - AFFONSO D'ESCRAGNOLLE - MARIA MALUF - TANCREDO NEVES	DOS BANDEIRANTES; PRESIDENTE TANCREDO NEVES; COMPLEXO VIÁRIO MARIA MALUF; VIADUTO MINISTRO ALIOMAR BALEEIRO; AFONSO D'ESCRAGNOLLE TAUNAY	VILA MARIANA / IPIRANGA
548	R\$207.564,48	JOSÉ DOS REIS	IBITIRAMA; JOSÉ DOS REIS; OLIVEIRA GOUVEIA	VILA PRUDENTE
686	R\$259.834,37	AMPARO	AMPARO; TOMAZ IZZO; PÇA PADRE LOURENÇO BARENDSE	VILA PRUDENTE

# Ciclovias

Viaduto Capitão Pacheco e Chaves / Amparo / Lucas Obes - Francisco Mesquita / Manifesto / Cisplatina - Padre Marchetti / Agostinho Gomes

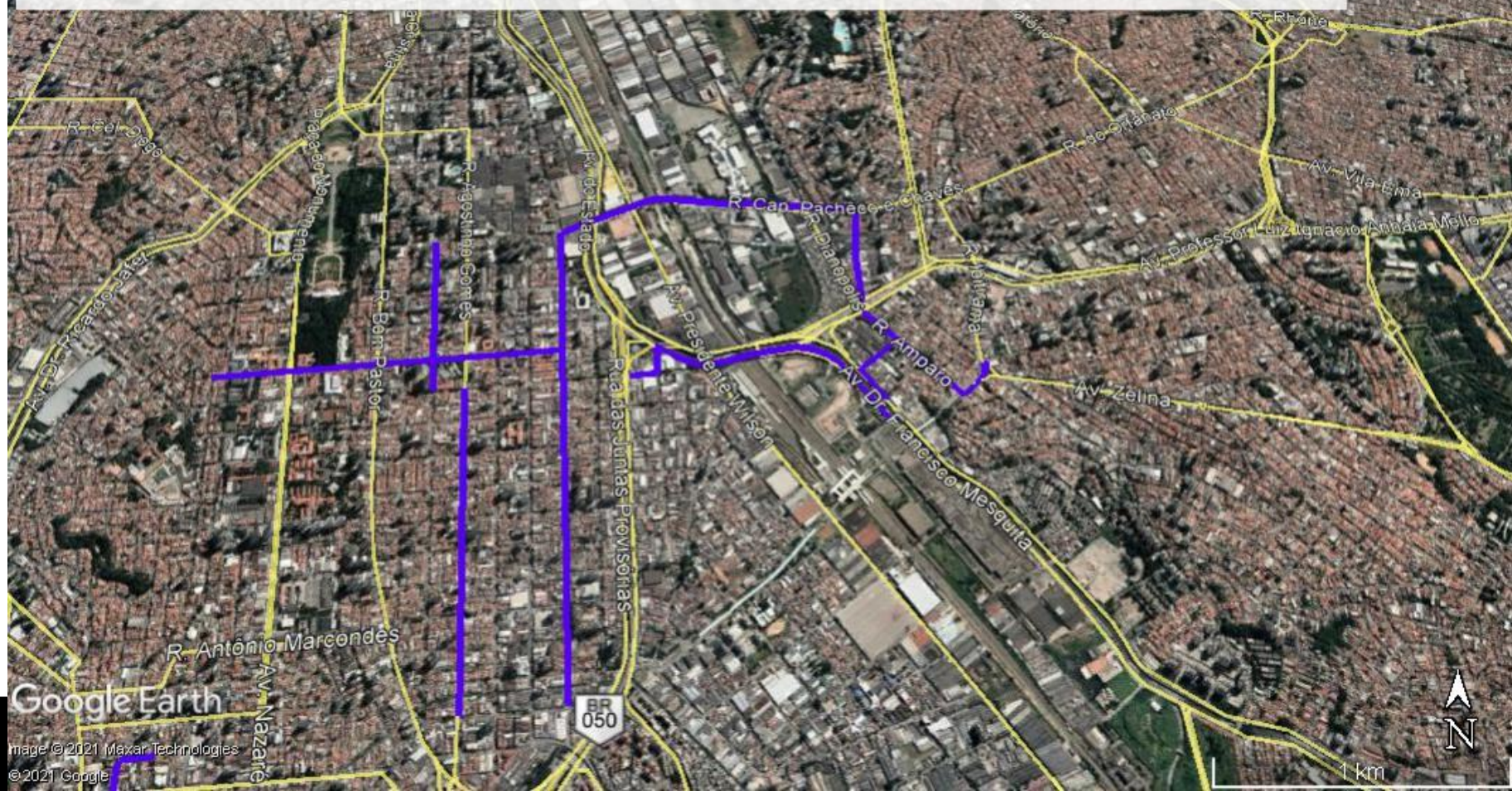







# Ciclovias

José dos Reis



Google Earth

Imagem © 2021 Maxar Technologies

© 2021 Google

200 m







EXT.	PROPOSTA	ESTRUTURA CICLOVIÁRIA	ENDEREÇO	SUB.
2986	R\$1.130.999,15	SALIM FARAH MALUF	SALIM FARAH MALUF	MOOCA
2461	R\$932.146,32	APUCARANA - TIJUCO - SERRAT - CANUTO ABREU	APUCARANA; TIJUCO PRETO; MONTE SERRAT; NESTOR DE BARROS; EMÍLIA MARENGO; CANUTO ABREU	MOOCA
1153	R\$436.718,69	PLATINA	TUIUTI; PLATINA; CEL SANDOVAL DE FIGUEIREDO; PÇA SANTA THEREZINHA; PÇA BARÃO DE ITAQUI	MOOCA
1478	R\$559.818,07	PONTE TATUAPE - MICHELON - FRANCISCO LEOPOLDO - GALILEU GAIA	ACESSO TATUAPÉ - DUTRA; PONTE DO TATUAPÉ; FRANCISCO LEOPOLDO E SILVA; GALILEU GAIA; CARLOS JOSÉ MICHELON	VILA MARIA - VILA GUILHERME
645	R\$244.304,91	AIRTON PRETINI	AIRTON PRETINI;	PENHA
734	R\$278.015,20	ASTARTE	DEZENOVE DE JANEIRO; MANILHA; ASTARTE	ARICANDUVA
965	R\$365.510,44	MENEGHINI - RIO DAS PEDRAS - ADHEMAR P DE BARRO	ANTÔNIO LA GIUDICE; GOV ADHEMAR PEREIRA DE BARROS; RIO DAS PEDRAS; VER EMÍLIO MENEGHINI; PÇA S JOÃO VICENZOTTO;	ARICANDUVA
888	R\$336.345,36	MIGUEL ABRAHAO - ARICANDUVA	ARICANDUVA; PÇA MIGUEL ABRAHÃO	PENHA
1045	R\$395.811,83	ESTADO 3	ESTADO	SÉ
2602	R\$985.552,51	RADIAL LESTE 2	FIGUEIRA; ALCÂNTARA MACHADO;	MOOCA/SÉ
431	R\$163.248,71	RIBEIRO DE LIMA	RIBEIRO DE LIMA	SÉ
1889	R\$715.491,43	JOAO BOEMER - JOSE MONTEIRO - CLOVIS ARTHUR	JOÃO BOEMER; LARGO SENADOR MORAIS BARROS; JOSÉ MONTEIRO. PÇA DR CLÓVIS ARTHUR RODRIGUES; VINTE E UM DE ABRIL;	MOOCA
706	R\$267.409,71	CARLOS DE CAMPOS	CARLOS DE CAMPOS	MOOCA



# Ciclovias

Salim Farah Maluf / Miguel Abrahão - Aricanduva / Astarte / Apucarana - Canuto Abreu / Platina / Airton Pretini / Ponte Tatuapé - Galileu Gaia





# Ciclovias

Meneghini - Adhemar Pereira de Barros

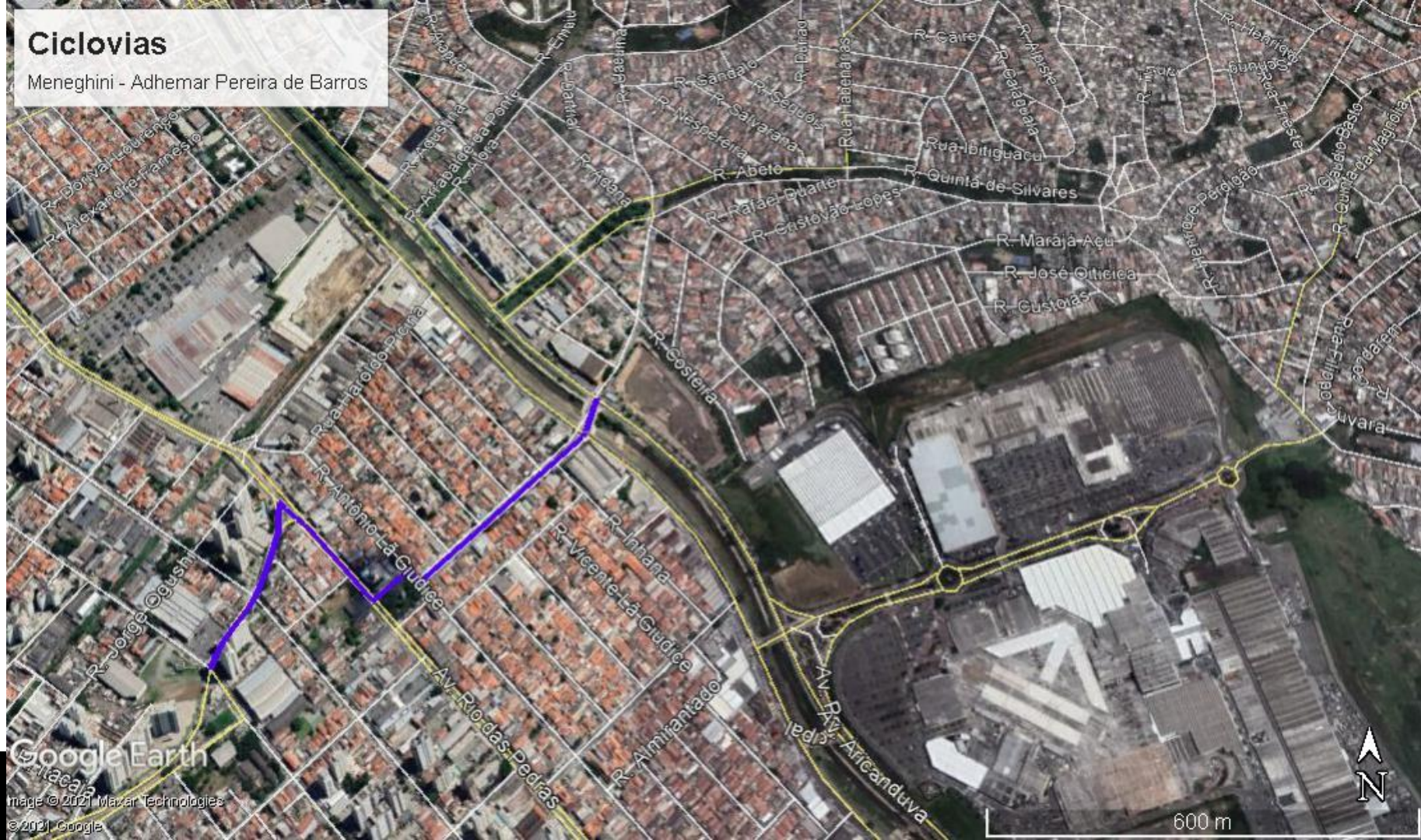

Google Earth

Imagem © 2021 Maxar Technologies  
© 2021 Google



600 m



# Ciclovias

Estado 3 / Ribeiro de Lima / Carlos de Campos / João Boemer - Clovis Arthur / Radial Leste 2



Google Earth

Image © 2021 Maxar Technologies

© 2021 Google

EXT.	PROPOSTA	ESTRUTURA CICLOVIÁRIA	ENDEREÇO	SUB.
863	R\$326.876,18	CONCEICAO - GERALDO BERTI - MILTON TAVARES	AL SEGUNDO SARG GERALDO BERTI; CONCEIÇÃO; PÇA GAL MILTON TAVARES DE SOUZA	VILA MARIA - VILA GUILHERME
220	R\$83.328,81	GUILHERME	GUILHERME	VILA MARIA - VILA GUILHERME
2348	R\$889.345,62	MARIA CÂNDIDA	MARIA CÂNDIDA; DR OLAVO EGÍDIO	VILA MARIA - VILA GUILHERME / SANTANA - TUCURUVI
3311	R\$1.254.098,52	CANHONEIRA MEARIM - ALBERTO BYINGTON - MERE AMEDEA	PÇA MIKADO; ARISUGAWA; CANHONEIRA MEARIM; ALBERTO BYINGTON; MERE AMEDEA;	VILA MARIA - VILA GUILHERME
1856	R\$702.992,10	OSAKA - SGTO MIGUEL - TENENTE AMARO	OSAKA; SGTO MIGUEL DE SOUSA FILHO; TENENTE AMARO FELICÍSSIMO DA SILVEIRA;	VILA MARIA - VILA GUILHERME
1303	R\$493.533,79	ROLAND GARROS	ROLAND GARROS	VILA MARIA - VILA GUILHERME
1416	R\$536.334,49	JARDIM JAPÃO	JARDIM JAPÃO	VILA MARIA - VILA GUILHERME
1053	R\$398.841,96	YORIMOTO - GUEIXAS	YORIMOTO; DAS GUEIXAS; PASSARELA SOBRE A DUTRA	VILA MARIA - VILA GUILHERME
1916	R\$725.718,14	JOÃO FAGUNDES - PASSARELA SOBRE A DUTRA - JOSÉ MARIA FERNANDES	PASSARELA SOBRE A DUTRA ; CABO JOÃO FAGUNDES MACHADO; JOSÉ MARIA FERNANDES;	VILA MARIA - VILA GUILHERME
1480	R\$560.575,60	MARIA JOSE BARONE FERNANDES	PROFA MARIA JOSÉ BARONE FERNANDES;	VILA MARIA - VILA GUILHERME
530	R\$200.746,67	FÁBIO PAVANI	SEGUNDO SARGENTO FÁBIO PAVANI; CASA DA MOEDA	VILA MARIA - VILA GUILHERME











# Ciclovias

Roland Garros / Jardim Japão



Google Earth

Image © 2021 Maxar Technologies  
© 2021 Google

EXT.	PROPOSTA	ESTRUTURA CICLOVIÁRIA	ENDEREÇO	SUB.
285	R\$107.948,68	WALDEMAR ROBERTO	WALDEMAR ROBERTO;	BUTANTÃ
268	R\$101.509,64	ADHERBAL STRESSER - ASDRUBAL DA CUNHA - WALTER CARLSON	ADHERBAL STRESSER; GAL ASDRUBAL DA CUNHA	BUTANTÃ
532	R\$201.504,20	CAMARGO 2	CAMARGO	BUTANTÃ
461	R\$174.611,72	SAPETUBA	SAPETUBA	BUTANTÃ
5597	R\$2.119.960,57	CORIFEU DE AZEVEDO MARQUES - VITAL BRASIL	CORIFEU DE AZEVEDO MARQUES; VITAL BRASIL	BUTANTÃ
1297	R\$491.261,19	BENJAMIN MANSUR - MARTINHO CLARO - DOMINGOS BARBIERI	BENJAMIN MANSUR; DOMINGOS BARBIERI; MARTINHO CLARO;	BUTANTÃ
770	R\$291.650,82	SANTA MARINA	SANTA MARINA; PÇA DR PEDRO CORAZZA	LAPA
2221	R\$841.242,17	EDGAR FACÓ - PONTE DO PIQUERI - ERMANO MARCHETTI	ERMANO MARCHETTI; GAL EDGAR FACÓ; PONTE DO PIQUERI / JOELMIR BETING	LAPA
1993	R\$754.883,22	GAGO COUTINHO - JOHN HARRISON DRONSFIELD - MALVIN JONES	GAGO COUTINHO; GOMES FREIRE; AFONSO SARDINHA; CORRIENTES; PÇA MALVIN JONES; DR CINCINATO POMPONET; MARTIM TENÓRIO; DRONSFIELD; RENÉ BARRETO; JOHN HARRISON; DOM JOÃO V	LAPA
1137	R\$430.658,42	POTSDAM - BRENTANO	POTSDAM; BRENTANO;	LAPA
94	R\$35.604,13	IMPERATRIZ LEOPOLDINA	IMPERATRIZ LEOPOLDINA	LAPA
1654	R\$626.481,11	GUAIPA	GUAIPA	LAPA
373	R\$141.280,20	MAJOR PALADINO	MAJOR PALADINO;	LAPA
1155	R\$437.476,23	QUEIROZ FILHO	QUEIROZ FILHO;	LAPA
697	R\$264.000,81	JÁCOMO ZANELLA - ELIAS NAGIB BREIM - VIADUTO DA LAPA	VIADUTO COMENDADOR ELIAS NAGIB BREIM; PÇA JÁCOMO ZANELLA;	LAPA
290	R\$109.842,52	GASTÃO VIDIGAL - LATERAL DO VIADUTO	DR GASTÃO VIDIGAL FILHO	LAPA



# Ciclovias

Adherbal Stresser - Walter Carlson

Rua Giovanni Carli

R. Luis Saia

Rua Afrodísio de Mattos

Rua Adherbal Stresser

Rua Coronel Rubens Reis Rezende

Rua Assembléia Gonçalo Renner

Vila 4

Rua Major Walter Carlos

R. Hedari Labre Franca

R. Arnaldo da Costa Teixeira

R. Domingos Rosolia

R. Juliano Vigna

R. Maria Luísa Verrier

Av. Gen. Asdrúbal da Cunha

R. Antônio Esteves Anísio

R. Heleno de Fátima

Rua Professor João de Lorenzo

Rua Luzia Josefina Vioron

R. Horácio dos Santos

R. Giacomo Carrini

Rua Eládio Luiz Bedeschi

R. A. Masses

Google Earth

Image © 2021 Maxar Technologies

© 2021 Google



200 m







# Ciclovias

Corifeu de Azevedo Marques - Vital Brasil / Sapetuba / Camargo 2 / Benjamin Mansur - Domingos Barbieri

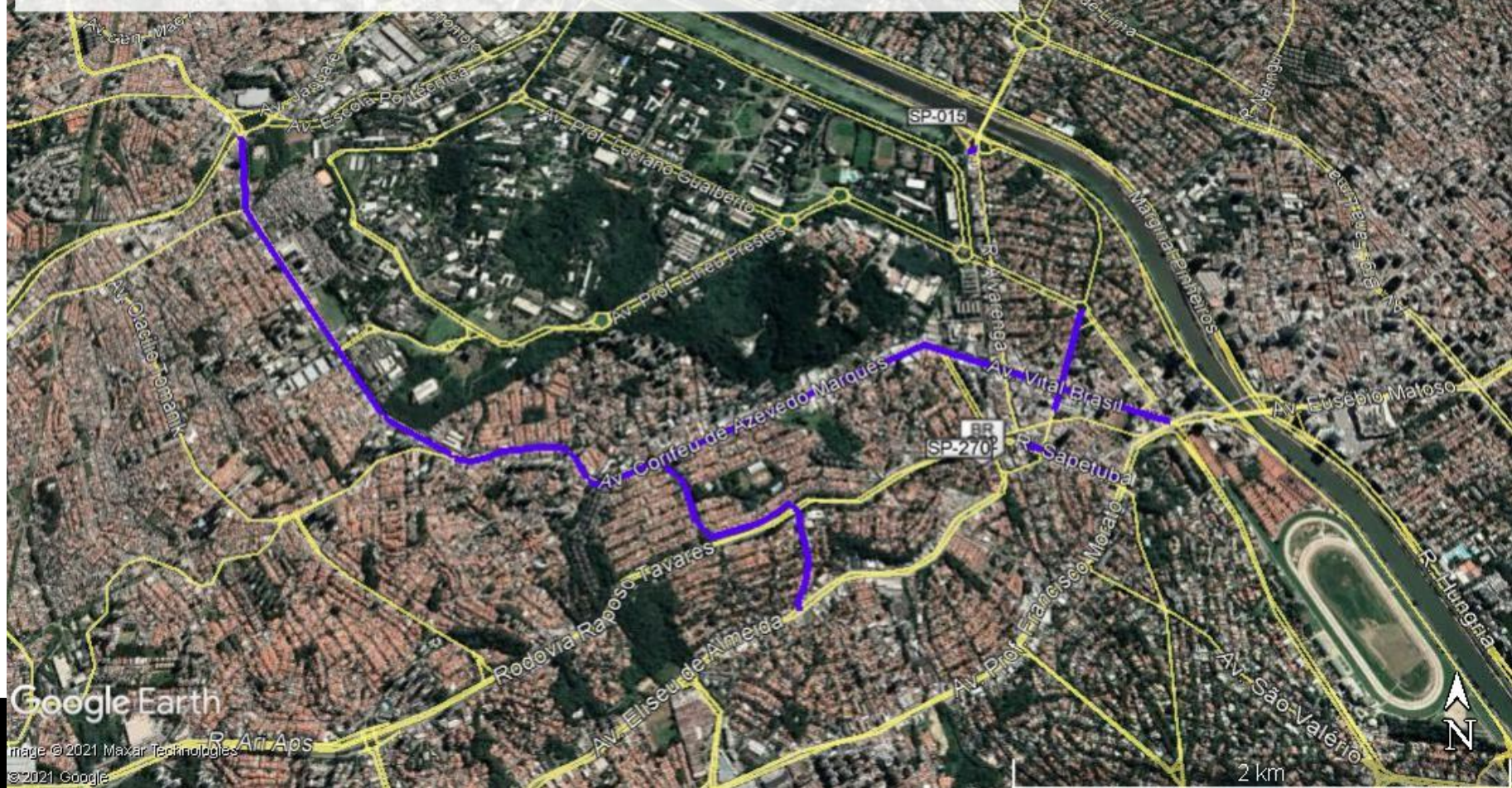

Google Earth

Image © 2021 Maxar Technologies

© 2021 Google

2 km









# Ciclovias

Gago Coutinho - Malvin Jones / Jacomo Zanella - Elias Nagib Breim / Edgar Facó - Ermano Marchetti / Sta Marina



Google Earth

Image © 2021 Maxar Technologies  
© 2021 Google



EXT.	PROPOSTA	ESTRUTURA CICLOVIÁRIA	ENDEREÇO	SUB.
1500	R\$568.150,95	PROFA VIRGILIA - ALCINDO BUENO	SENA; PROF VIRGÍLIA R ALVES C PINTO; ALCINDO BUENO DE ASSIS; PADRE LEOPOLDO BRENTANO; LUIZ AUGUSTO DE OLIVEIRA;	SANTANA - TUCURUVI
1886	R\$714.355,12	SANTA INES - VOLUNTARIOS DA PATRIA	SANTA INÊS; VOLUNTÁRIOS DA PÁTRIA;	SANTANA - TUCURUVI
4598	R\$1.741.572,04	MARIA AMALIA - MAMUD RAHD	HORTO; MAMUD RAHD; MARIA AMÁLIA LOPES AZEVEDO;	Jaçanã-Tremembé
1852	R\$701.477,04	MANUEL GAYA	MANUEL GAYA;	Jaçanã-Tremembé
2792	R\$1.057.518,30	DUMONT VILLARES - MARIA LAET	LUIZ DUMONT VILLARES; DR ANTÔNIO MARIA LAET;	SANTANA - TUCURUVI
922	R\$349.223,45	JOSE PARADA - ADVINCOLA - RUYTEMBERG - JOAO CREFF	RUYTEMBERG ROCHA; SGTO ADVÍNCOLA; CAPITÃO JOSÉ PARADA GONÇALVES; IRMÃO JOÃO CREFF;	SANTANA - TUCURUVI
1020	R\$386.342,61	DUARTE DE AZEVEDO	DUARTE DE AZEVEDO;	SANTANA - TUCURUVI
780	R\$295.438,49	ANTONIO CESAR NETO	ANTÔNIO CÉSAR NETO;	Jaçanã-Tremembé
1660	R\$628.753,71	BENJAMIN PEREIRA	BENJAMIN PEREIRA; MANUEL GAYA; LUIS STAMATIS	Jaçanã-Tremembé
	<b>R\$ 37.398.346,69</b>			



## Ciclovias

Santa Inês - Voluntários da Pátria / Maria Amália Lopes Azevedo - Mamud Rahd / Antônio Cesar Neto / Manuel Gaya / Profa Virgília - Alcindo Bueno / Luiz Dumont Villares - Antônio Maria Laet / José Parada - João Creff / Benjamin Pereira - Luis Stamatis /

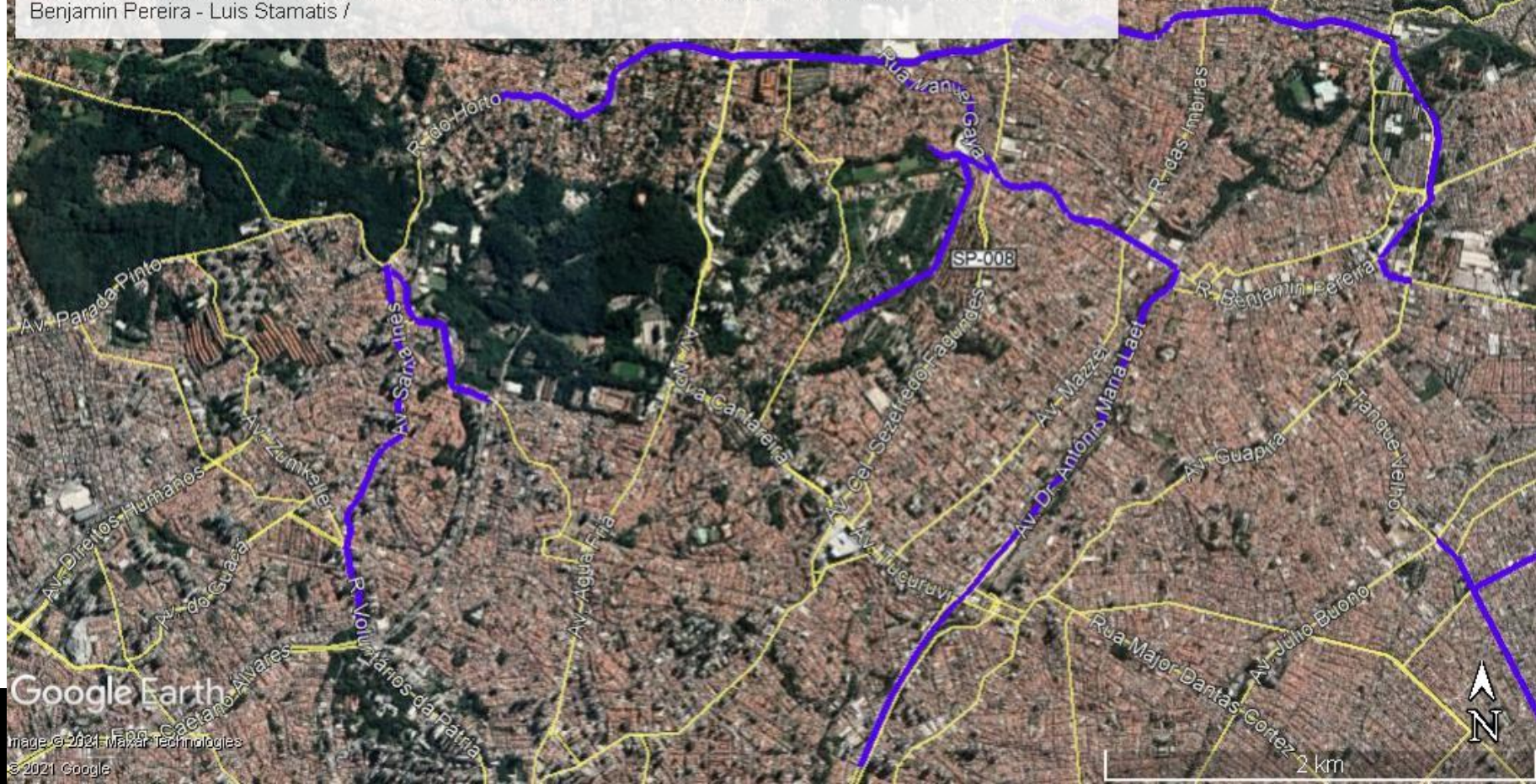



# Ciclovias

Duarte de Azevedo

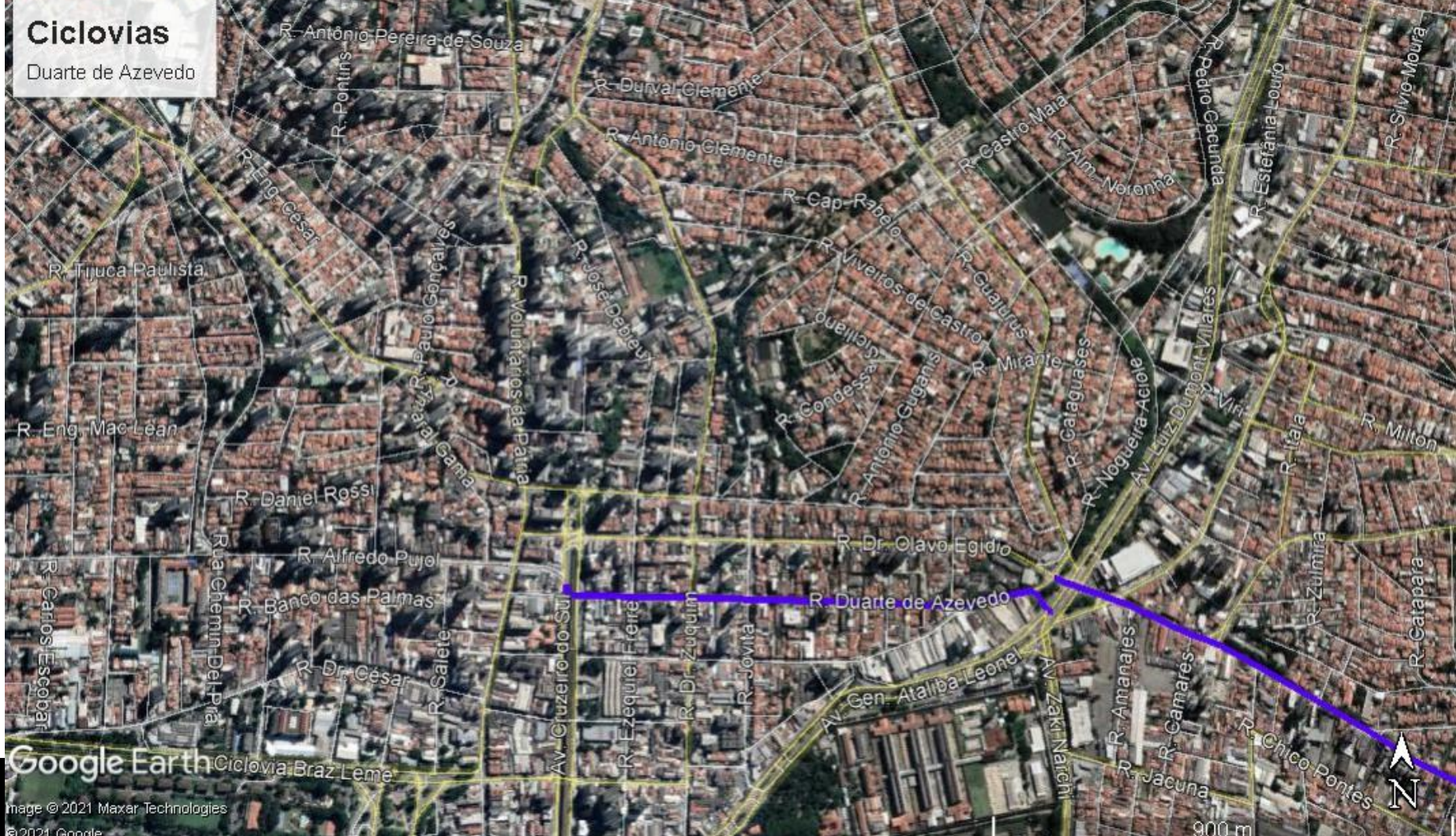

Google Earth

Image © 2021 Maxar Technologies

© 2021 Google

900 m





<b>OBJETO DO GASTO</b>	<b>PREVISÃO</b>	<b>FONTE</b>
<b>IMPLANTAÇÃO DE CORREDORES DE ÔNIBUS – ITAQUERA LÍDER</b>	<b>R\$ 31.062.216,00</b>	<b>2022-MOB</b>



EXT.	PROPOSTA	CORREDOR	SUB.
8000	R\$ 31.062.216,00	Corredor Leste - Itaquera / Itaquera - Líder	Itaquera



# Corredor Leste - Itaquera / Itaquera Líder

São Teodoro, Itaquera, Líder



Google Earth

Image © 2021 Maxar Technologies

© 2021 Google



OBJETO DO GASTO	PREVISÃO	FONTE
<p>PROJETOS DE REDESENHO URBANO PARA SEGURANÇA VIÁRIA – SÃO MIGUEL</p>	<p>R\$ 6.972.186,42</p>	<p>2022-MOB</p>
<p>CONSTRUÇÃO DE CICLOVIAS</p>	<p>R\$ 37.398.346,69</p>	<p>2022-MOB</p>
<p>IMPLANTAÇÃO DE CORREDORES DE ÔNIBUS – ITAQUERA LÍDER</p>	<p>R\$ 31.062.216,00</p>	<p>2022-MOB</p>
<p><b>TOTAL</b></p>	<p><b>R\$ 75.432.749,11</b></p>	



# Proposta de Plano de Aplicação 2022

**SECRETARIA MUNICIPAL DE MOBILIDADE E TRANSPORTES**



**CIDADE DE  
SÃO PAULO**  
MOBILIDADE E  
TRANSPORTES