



PLANO ANUAL DE APLICAÇÃO - 2022

FUNDO DE DESENVOLVIMENTO URBANO – FUNDURB
28ª REUNIÃO EXTRAORDINÁRIA DE 09 DE AGOSTO DE 2021



PLANO ANUAL DE APLICAÇÃO 2022



OBJETO	PROPOSTA DO PLANO DE APLICAÇÃO
(HAB) Viela da Paz (Condomínio D)	28.000.000,00
(HAB) Domenico Martinelli	22.000.000,00
(HAB) Heliópolis/ Gleba G - Cond. B	25.434.000,00
(HAB) Sapé - Condomínios D e E	20.000.000,00
Bamburrall	1.666.666,66
(HAB) Residencial Esmeralda (antigo Água Podre)	27.797.119,24
(HAB) Ponte dos Remédios (Quadra 3 / Condomínio F + Quadra 4)	21.000.000,00
Parque Sanfona - Paraisopolis	1.666.666,67
Paraisópolis / Córrego Antonico	1.666.666,67
(HAB) Pode Entrar _ Demanda Entidades	1.325.247,16
TOTAL PLANO DE APLICAÇÃO 2022	150.556.366,40



VIELA DA PAZ



VIELA DA PAZ – Cond. D

ENDEREÇO	- Rua Diogo Pereira - Rua Francisco Viana - Rua João Caiaffa - Rua Francisco Fernandes
VALOR	R\$ 28.000.000,00
SITUAÇÃO	Em andamento
AÇÃO	Construção de Unidades Habitacionais



UH's

122



Condomínio D – Bloco A



Condomínio D – Bloco B



Condomínio D – Blocos A e B



DOMENICO MARTINELLI



DOMENICO MARTINELLI

ENDEREÇO	Rua Irineu Salvador Pinto
VALOR	R\$ 22.000.000,00
SITUAÇÃO	Em andamento
AÇÃO	Construção de Unidades Habitacionais



UH's

161



HELIÓPOLIS / GLEBA G – COND. B



HELIÓPOLIS / GLEBA G – COND. B

ENDEREÇO	Rua Pinheiros de Lemos, esquina com as Ruas Comandante Taylor e das Juntas Provisórias
VALOR	R\$ 25.434.000,00
SITUAÇÃO	Em andamento
AÇÃO	Construção de Unidades Habitacionais



UH's

221



SAPÉ – CONDOMÍNIO D e E



SAPÉ – Cond. D e E	
ENDEREÇO	-Rua General Syzeno Sarmento - Av. Waldemar Roberto
VALOR	R\$ 20.000.000,00
SITUAÇÃO	Em andamento
AÇÃO	Construção de Unidades Habitacionais



UH's

171



BAMBURRAL



BAMBURRAL

ENDEREÇO	Rua do Bamburral
VALOR	R\$ 1.666.666,66
SITUAÇÃO	Em andamento
AÇÃO	Construção de Unidades Habitacionais



UH's

158

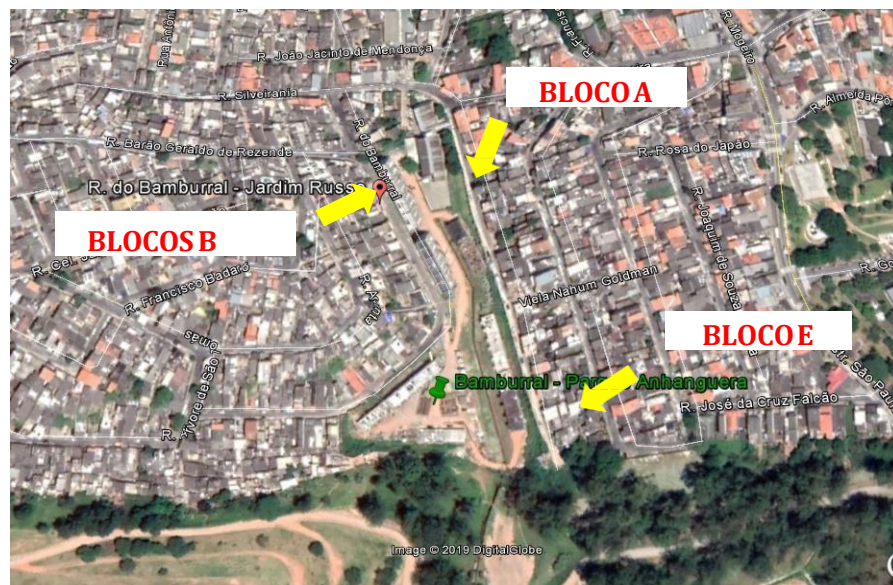

Bloco D



Bloco E

RESIDENCIAL ESMERALDA (em licitação)



RESIDENCIAL ESMERALDA (antigo Água Podre) em licitação

ENDEREÇO	- Rua Dr. Laudelino de Abreu - Av. Francisco da Mata - Rua Laudelino Gonçalves
VALOR	R\$ 27.797.119,24
SITUAÇÃO	Em andamento
AÇÃO	Construção de Unidades Habitacionais



UH's

330



Os terrenos previstos para a implantação do Residencial Esmeralda (Condomínios A, B e C) estão localizados no Distrito do Rio Pequeno, Subprefeitura do Butantã, Zona Oeste do município de São Paulo.

-  Condomínio A – Rua Laudelino Gonçalves
-  Condomínio B – Rua Rua Dr Laudelino de Abreu
-  Condomínio C - Av. Francisco da Matta



PONTE DOS REMÉDIOS

(Quadra 3 / Cond. F + Quadra 4)



PONTE DOS REMÉDIOS

ENDEREÇO	Rua Major Paladino
VALOR	R\$ 21.000.000,00
SITUAÇÃO	Em andamento
AÇÃO	Construção de Unidades Habitacionais



UH's

160



PARQUE SANFONA / PARAISÓPOLIS



PARQUE SANFONA / PARAISÓPOLIS – Cond. J, K e L

ENDEREÇO	- Rua Ricardo Avenarius - Rua Wilson - Rua Taubaté - Rua Ernest Renan
VALOR	R\$ 1.666.666,67
SITUAÇÃO	Em andamento
AÇÃO	Aquisição de Imóveis

UH's	349
------	-----



PARAISÓPOLIS / CÓRREGO ANTONICO



PARAISÓPOLIS / CÓRREGO ANTONICO

ENDEREÇO

Rua Tito Flávio
Rua Cláudio Santos
Rua Renato Serra

VALOR

R\$ 1.666.666,67

SITUAÇÃO

Em andamento

AÇÃO

Aquisição de Imóveis

NÚMERO DE FAMÍLIAS BENEFICIADAS

17.141

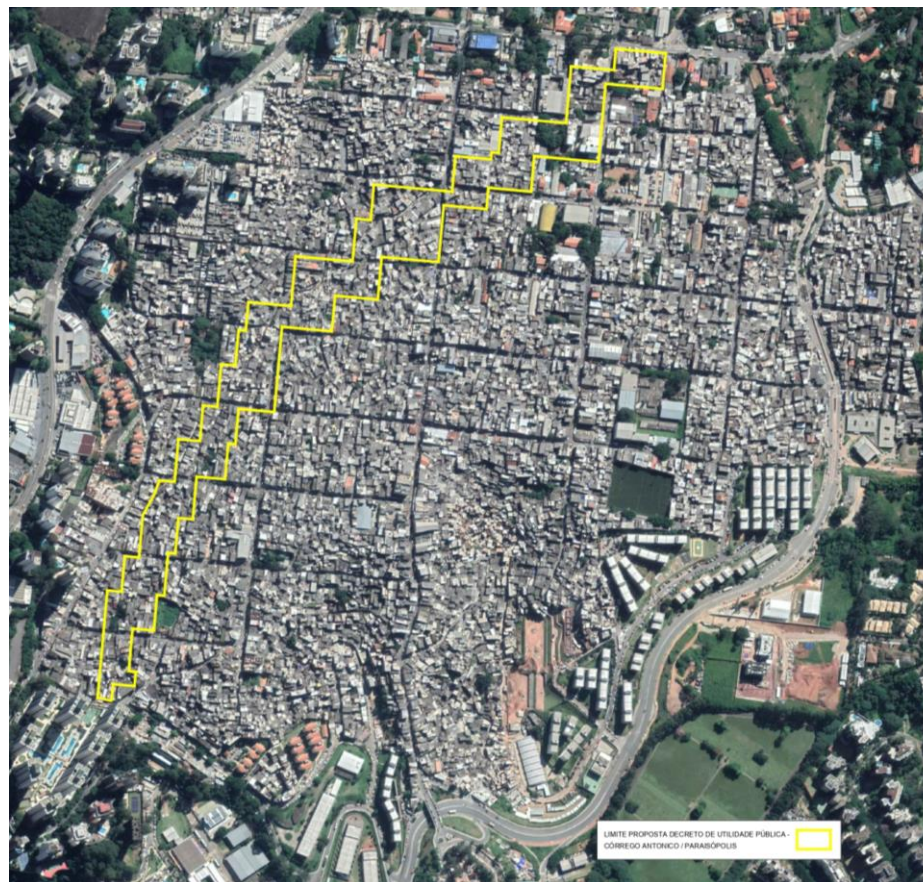

PODE ENTRAR



PODE ENTRAR (demanda entidades)

ENDEREÇO	Diversos
VALOR	R\$ 1.325.247,16
SITUAÇÃO	A licitar
AÇÃO	Construção de Unidades Habitacionais





**CIDADE DE
SÃO PAULO
HABITAÇÃO**

