

Proposta de Alteração do Plano de Aplicação 2021

SECRETARIA MUNICIPAL DE MOBILIDADE E TRANSPORTES



**CIDADE DE
SÃO PAULO**
MOBILIDADE E
TRANSPORTES

OBJETO DO GASTO	TIPO DE ALTERAÇÃO	PREVISÃO ATUAL	ALTERAÇÃO	NOVO VALOR
PROJETOS DE REDESENHO URBANO PARA SEGURANÇA VIÁRIA	-	R\$ 18.150.000,00	SEM ALTERAÇÕES	R\$ 18.150.000,00
CONSTRUÇÃO DE CICLOVIAS	Aumento de valor de itens do Plano	R\$ 30.550.000,00	+ R\$ 13.249.353,70	R\$ 43.799.353,70
	Inclusão de objeto no Plano	0,00	+ R\$ 77.374.298,66	R\$ 77.374.298,66
REQUALIFICAÇÃO DE LOCAIS DE PARADA DE ÔNIBUS	Aumento de valor de itens do Plano	R\$ 11.300.000,00	+ R\$ 1.600.000,00	R\$ 12.900.000,00
IMPLANTAÇÃO DE CORREDORES DE ÔNIBUS	Inclusão de objeto no Plano	0,00	+ R\$ 3.200.000,00	R\$ 3.200.000,00
TOTAL		R\$ 60.000.000,00	+ R\$ 95.423.652,36	R\$ 155.423.652,36

OBJETO DO GASTO	PREVISÃO ATUAL	ALTERAÇÃO	NOVO VALOR	FONTE DOS RECURSOS
PROJETOS DE REDESENHO URBANO PARA SEGURANÇA VIÁRIA	R\$ 18.150.000,00	SEM ALTERAÇÕES	R\$ 18.150.000,00	2021
CONSTRUÇÃO DE CICLOVIAS	R\$ 30.550.000,00	+ R\$ 13.249.353,70	R\$ 43.799.353,70	2021
	0,00	+ R\$ 9.109.537,82	R\$ 9.109.537,82	2019
	0,00	+ R\$ 21.520.935,48	R\$ 21.520.935,48	2020
	0,00	+ R\$ 46.743.825,36	R\$ 46.743.825,36	2021
REQUALIFICAÇÃO DE LOCAIS DE PARADA DE ÔNIBUS	R\$ 11.300.000,00	+ R\$ 1.600.000,00	R\$ 12.900.000,00	2021
IMPLANTAÇÃO DE CORREDORES DE ÔNIBUS	0,00	+ R\$ 3.200.000,00	R\$ 3.200.000,00	2021
TOTAL	R\$ 60.000.000,00	+ R\$ 95.423.652,36	R\$ 155.423.652,36	

OBJETO DO GASTO	PREVISÃO ATUAL	ALTERAÇÃO	NOVO VALOR	FONTE
CONSTRUÇÃO DE CICLOVIAS	R\$ 30.550.000,00	+ R\$ 13.249.353,70	R\$ 43.799.353,70	2021

**ESTRUTURAS JÁ CONTIDAS NO PLANO COM
ALTERAÇÃO DE VALOR**

EXT.	VALOR INICIAL	PROPOSTA	ESTRUTURA CICLOVIÁRIA
1090	R\$950.000,00	R\$1.369.650,00	Viaduto Bresser
1675	R\$700.000,00	R\$1.145.885,00	José Maria Whitaker
650	R\$550.000,00	R\$723.030,00	República do Líbano
2270	R\$950.000,00	R\$1.554.274,00	Rui Barbosa - Treze de Maio - Santo Antônio
1550	R\$1.300.000,00	R\$1.712.610,00	Dom Pedro I
220	R\$750.000,00	R\$777.346,00	Educador Paulo Freire
1600	R\$850.000,00	R\$1.275.920,00	João Batista Conti
1450	R\$450.000,00	R\$835.990,00	Miguel Yunes
2250	R\$1.500.000,00	R\$2.098.950,00	Nagib Farah Maluf
1100	R\$450.000,00	R\$586.730,00	Viaduto Itinguçu - Itinguçu - Continentes
905	R\$650.000,00	R\$890.911,00	Jacu - Pêssego
2865	R\$1.300.000,00	R\$2.062.663,00	Sena Madureira - Ibirapuera - Largo Mestre de Aviz - Sagres - Quarto Centenário
1332	R\$350.000,00	R\$704.578,40	Pedra Azul - Engenheiro Luís Gomes Cardim Sangirardi - Dona Avelina
2120	R\$1.000.000,00	R\$1.564.344,00	Raimundo Pereira Magalhães - Manoel Barbosa - Cabo Adão Pereira - Miguel de Castro
610	R\$550.000,00	R\$784.850,00	Jaguaré
1130	R\$550.000,00	R\$550.000,00	Gal Ataliba Leonel
820	R\$450.000,00	R\$668.284,00	Praça Campo de Bagatelle
600	R\$450.000,00	R\$524.580,00	Dr Abraão Ribeiro
1400	R\$600.000,00	R\$1.139.000,00	Gastão Vidigal
1000	R\$1.000.000,00	R\$1.385.000,00	Ponte da Freguesia do Ó
2425	R\$1.750.000,00	R\$2.051.427,50	Alvarenga
1531	R\$950.000,00	R\$1.140.303,30	Mutinga
969	R\$900.000,00	R\$1.273.065,00	Ordem e Progresso
715	R\$1.300.000,00	R\$1.388.874,50	Tiradentes - Santos Dumont
1415	R\$800.000,00	R\$1.178.004,00	Eng Armando Arruda Pereira - Hugo Beolchi - George Corbisier
2900	R\$1.900.000,00	R\$3.016.500,00	Carlos Caldeira Filho
3044	R\$3.200.000,00	R\$4.370.400,00	Radial Leste
3520	R\$1.500.000,00	R\$2.855.200,00	Indianópolis
2866	R\$1.900.000,00	R\$2.619.950,00	Sargento Lourival Alves de Souza - Eng Alberto de Zagottis - Octalles Marcondes Ferreira - Praça Camafeu
1260	R\$650.000,00	R\$985.412,00	Nações Unidas 1
807	R\$350.000,00	R\$565.622,00	Nações Unidas 2
	R\$ 30.550.000,00	R\$ 43.799.353,70	



OBJETO DO GASTO	PREVISÃO ATUAL	ALTERAÇÃO	NOVO VALOR
CONSTRUÇÃO DE CICLOVIAS	0,00	+ R\$ 77.374.298,66	R\$ 77.374.298,66



R\$ 9.109.537,82 – 2019
R\$ 21.520.935,48 – 2020
R\$ 46.743.825,36 – 2021

NOVAS ESTRUTURAS PARA INCLUSÃO NO PLANO

EXT.	VALOR INICIAL	PROPOSTA	FONTE	ESTRUTURA CICLOVIÁRIA	ENDEREÇO	SUB.
1643	R\$0,00	R\$1.002.050,31	2020	CAP PACHECO E CHAVES	VD CAP PACHECO E CHAVES; PATRIOTAS; COELHO NETO	IPIRANGA / VILA PRUDENTE
1324	R\$0,00	R\$632.379,47	2020	BOSQUE DA SAUDE - BRAS GONCALVES - FCO DIAS	AV BOSQUE DA SAUDE; PC BRAS GONCALVES; R FRANCISCO DIAS;	IPIRANGA
1644	R\$0,00	R\$785.220,43	2020	DOM MACARIO - NICOLAU ALBERTO - LUIS AUGUSTO	DR NICOLAU ALBERTO DEFINA; DOM MACÁRIO; DR LUIS AUGUSTO P DE QUIRÓS; DIVINÓPOLIS	IPIRANGA
1553	R\$0,00	R\$741.756,29	2020	FRANCA -ANTONIO - OSVALDO - INHAIBA	FRANCA JUNIOR; DR PEDRO MARTINELLI; PIERRE CURIE; ANTÔNIO CARLOS DA FONSECA; OSVALDO ARANHA; INHAÍBA; VERGUEIRO	IPIRANGA
1339	R\$0,00	R\$639.543,89	2020	CISPLATINA - PADRE MARCHETTI	CISPLATINA; PADRE MARCHETTI	IPIRANGA
1559	R\$0,00	R\$744.622,05	2020	NOSSA SRA DA SAÚDE	NOSSA SRA DA SAÚDE; ANTÔNIO BEZERRA; DIVINÓPOLIS	IPIRANGA
3159	R\$0,00	R\$1.926.644,52	2020	ABRAÃO DE MORAIS - RICARDO JAFET	PROF ABRAÃO DE MORAIS; DR RICARDO JAFET	VILA MARIANA
1296	R\$0,00	R\$1.567.595,82	2020	LUCAS OBES - MUNICIPALIDADES - GRANDE SAO PAULO - FRANCISCO MESQUITA	DOM LUCAS OBES; DAS MUNICIPALIDADES; ESTADO; VIADUTO GRANDE SÃO PAULO; DR FRANCISCO MESQUITA	IPIRANGA
1221	R\$0,00	R\$583.183,79	2020	AGOSTINHO GOMES	AGOSTINHO GOMES	IPIRANGA
1889	R\$0,00	R\$902.239,29	2020	MANIFESTO	MANIFESTO	IPIRANGA
910	R\$0,00	R\$434.641,48	2020	SANTA CRUZ - GENTIL DE MOURA - SALVADOR SIMOES - LEOPOLDINA	SANTA CRUZ; DONA LEOPOLDINA; SALVADOR SIMÕES; DR GENTIL DE MOURA	IPIRANGA
9853	R\$0,00	R\$11.206.501,10	2020	BANDEIRANTES - AFFONSO D'ESCRAGNOLLE - MARIA MALUF - TANCREDO NEVES	DOS BANDEIRANTES; PRESIDENTE TANCREDO NEVES; COMPLEXO VIÁRIO MARIA MALUF; VIADUTO MINISTRO ALIOMAR BALEEIRO; AFONSO D'ESCRAGNOLLE TAUNAY	VILA MARIANA / IPIRANGA
548	R\$0,00	R\$234.835,91	2019	JOSÉ DOS REIS	IBITIRAMA; JOSÉ DOS REIS; OLIVEIRA GOUVEIA	VILA PRUDENTE
686	R\$0,00	R\$354.557,04	2020	AMPARO	AMPARO; TOMAZ IZZO; PÇA PADRE LOURENÇO BARENDSE	VILA PRUDENTE

Ciclovias

Abraão de Moraes - Ricardo Jafet / Nossa Sra da Saúde / Santa Cruz - Leopoldina / Franca - Inhaíba / Bosque da Saúde - Francisco Dias / Dom Macário - Luís Augusto



Google Earth

Image © 2021 Maxar Technologies

© 2021 Google

Ciclovias

José dos Reis

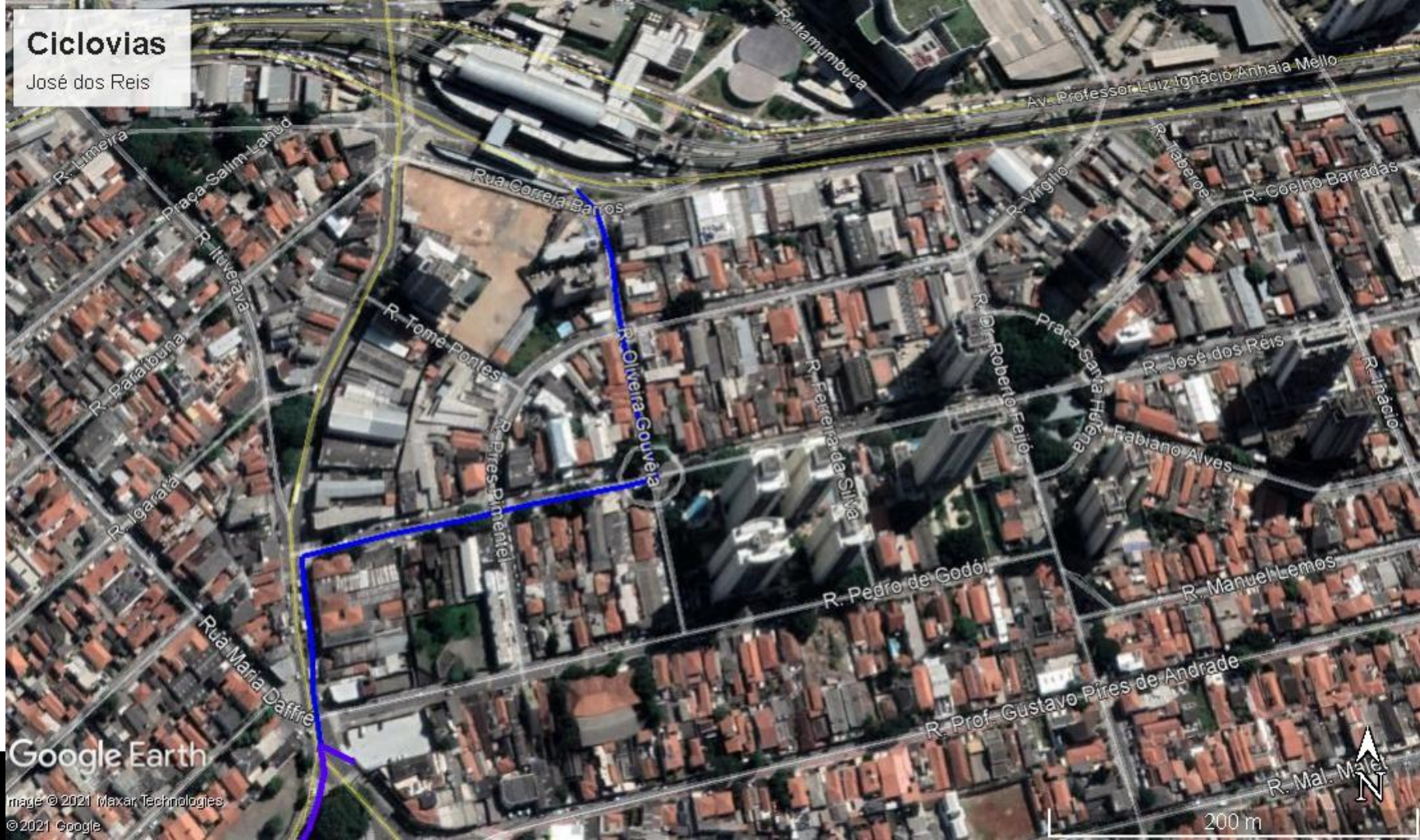

Ciclovias

Bandeirantes - Tancredo Neves

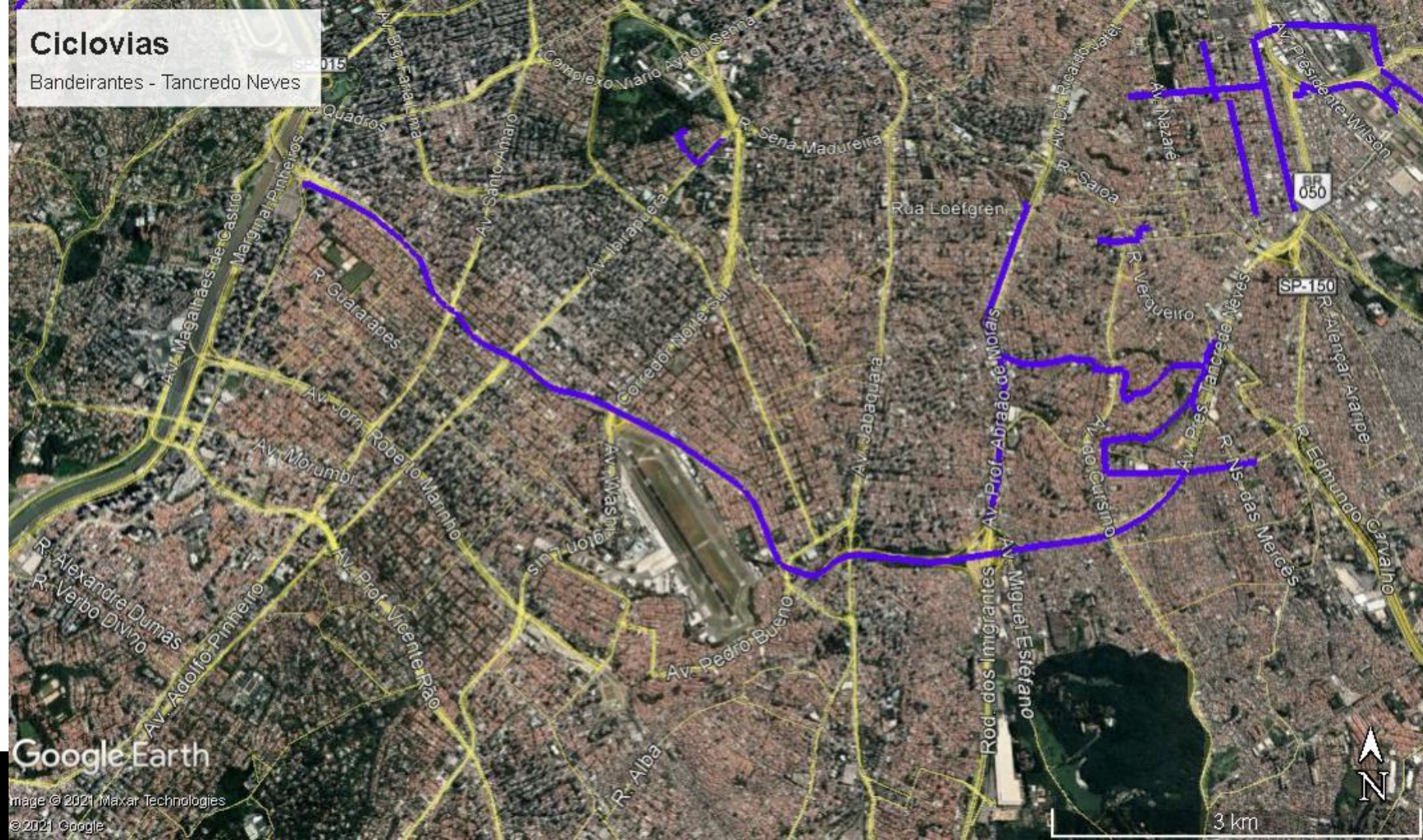

Google Earth

Image © 2021 Maxar Technologies

© 2021 Google



3 km

EXT.	VALOR INICIAL	PROPOSTA	FONTE	ESTRUTURA CICLOVIÁRIA	ENDEREÇO	SUB.
2986	R\$0,00	R\$3.253.694,45	2019	SALIM FARAH MALUF	SALIM FARAH MALUF	MOOCA
2461	R\$0,00	R\$1.175.442,51	2019	APUCARANA - TIJUCO - SERRAT - CANUTO ABREU	APUCARANA; TIJUCO PRETO; MONTE SERRAT; NESTOR DE BARROS; EMÍLIA MARENGO; CANUTO ABREU	MOOCA
1153	R\$0,00	R\$1.129.545,97	2019	PLATINA	TUIUTI; PLATINA; CEL SANDOVAL DE FIGUEIREDO; PÇA SANTA THEREZINHA; PÇA BARÃO DE ITAQUI	MOOCA
1478	R\$0,00	R\$1.908.158,88	2019	PONTE TATUAPE - MICHELON - FRANCISCO LEOPOLDO - GALILEU GAIA	ACESSO TATUAPÉ - DUTRA; PONTE DO TATUAPÉ; FRANCISCO LEOPOLDO E SILVA; GALILEU GAIA; CARLOS JOSÉ MICHELON	VILA MARIA - VILA GUILHERME
645	R\$0,00	R\$308.070,06	2019	AIRTON PRETINI	AIRTON PRETINI;	PENHA
734	R\$0,00	R\$638.879,02	2019	ASTARTE	DEZENOVE DE JANEIRO; MANILHA; ASTARTE	ARICANDUVA
965	R\$0,00	R\$460.911,02	2019	MENEHINI - RIO DAS PEDRAS - ADHEMAR P DE BARRO	ANTÔNIO LA GIUDICE; GOV ADHEMAR PEREIRA DE BARROS; RIO DAS PEDRAS; VER EMÍLIO MENEHINI; PÇA S JOÃO VICENZOTTO;	ARICANDUVA
888	R\$0,00	R\$1.152.474,76	2021	MIGUEL ABRAHAO - ARICANDUVA	ARICANDUVA; PÇA MIGUEL ABRAHÃO	PENHA
1045	R\$0,00	R\$430.582,79	2021	ESTADO 3	ESTADO	SÉ
2602	R\$0,00	R\$1.023.742,88	2021	RADIAL LESTE 2	FIGUEIRA; ALCÂNTARA MACHADO;	MOOCA/SÉ
431	R\$0,00	R\$902.239,29	2021	RIBEIRO DE LIMA	RIBEIRO DE LIMA	SÉ
1889	R\$0,00	R\$2.959.435,28	2021	JOAO BOEMER - JOSE MONTEIRO - CLOVIS ARTHUR	JOÃO BOEMER; LARGO SENADOR MORAIS BARROS; JOSÉ MONTEIRO. PÇA DR CLÓVIS ARTHUR RODRIGUES; VINTE E UM DE ABRIL;	MOOCA
706	R\$0,00	R\$205.857,67	2021	CARLOS DE CAMPOS	CARLOS DE CAMPOS	MOOCA

Ciclovias

Salim Farah Maluf / Miguel Abrahão - Aricanduva / Astarte / Apucarana - Canuto Abreu / Platina / Airton Pretini / Ponte Tatuapé - Galileu Gaia



Ciclovias

Meneghini - Adhemar Pereira de Barros

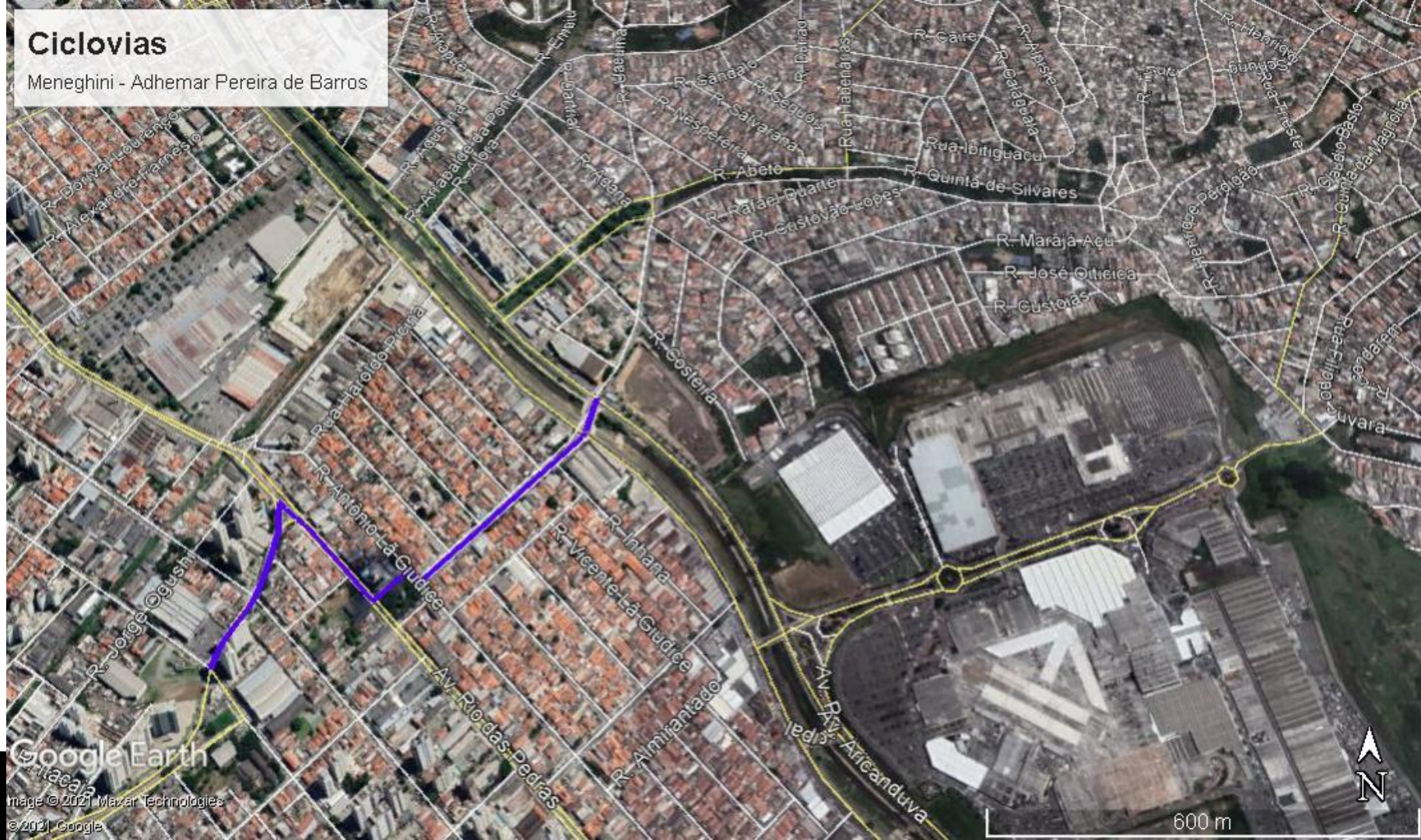

Google Earth

Imagem © 2021 Maxar Technologies
© 2021 Google



600 m

EXT.	VALOR INICIAL	PROPOSTA	FONTE	ESTRUTURA CICLOVIÁRIA	ENDEREÇO	SUB.
863	R\$0,00	R\$412.192,97	2021	CONCEICAO - GERALDO BERTI - MILTON TAVARES	AL SEGUNDO SARG GERALDO BERTI; CONCEIÇÃO; PÇA GAL MILTON TAVARES DE SOUZA	VILA MARIA - VILA GUILHERME
220	R\$0,00	R\$191.489,62	2021	GUILHERME	GUILHERME	VILA MARIA - VILA GUILHERME
2348	R\$0,00	R\$2.043.716,54	2021	MARIA CÂNDIDA	MARIA CÂNDIDA; DR OLAVO EGÍDIO	VILA MARIA - VILA GUILHERME / SANTANA - TUCURUVI
3311	R\$0,00	R\$2.881.918,85	2021	CANHONEIRA MEARIM - ALBERTO BYINGTON - MERE AMEDEA	PÇA MIKADO; ARISUGAWA; CANHONEIRA MEARIM; ALBERTO BYINGTON; MERE AMEDEA;	VILA MARIA - VILA GUILHERME
1856	R\$0,00	R\$1.100.122,98	2021	OSAKA - SGTO MIGUEL - TENENTE AMARO	OSAKA; SGTO MIGUEL DE SOUSA FILHO; TENENTE AMARO FELICÍSSIMO DA SILVEIRA;	VILA MARIA - VILA GUILHERME
1303	R\$0,00	R\$882.272,09	2021	ROLAND GARROS	ROLAND GARROS	VILA MARIA - VILA GUILHERME
1416	R\$0,00	R\$1.134.140,82	2021	JARDIM JAPÃO	JARDIM JAPÃO	VILA MARIA - VILA GUILHERME
1053	R\$0,00	R\$1.232.496,86	2021	YORIMOTO - GUEIXAS	YORIMOTO; DAS GUEIXAS; PASSARELA SOBRE A DUTRA	VILA MARIA - VILA GUILHERME
1916	R\$0,00	R\$502.942,29	2021	JOÃO FAGUNDES - PASSARELA SOBRE A DUTRA - JOSÉ MARIA FERNANDES	PASSARELA SOBRE A DUTRA ; CABO JOÃO FAGUNDES MACHADO; JOSÉ MARIA FERNANDES;	VILA MARIA - VILA GUILHERME
1480	R\$0,00	R\$253.142,40	2021	MARIA JOSE BARONE FERNANDES	PROFA MARIA JOSÉ BARONE FERNANDES;	VILA MARIA - VILA GUILHERME
530	R\$0,00	R\$1.092.454,23	2021	FÁBIO PAVANI	SEGUNDO SARGENTO FÁBIO PAVANI; CASA DA MOEDA	VILA MARIA - VILA GUILHERME

Ciclovias

José Maria Fernandes / Osaka - Tenente Amaro Felicíssimo da Silveira / João Fagundes - José Maria Fernandes / Canhoneira Mearim - Mere Amedea / Conceição - Milton Tavares / Fábio Pavani / Yorimoto - Gueixas /



Ciclovias

Maria Cândida / Guilherme



Google Earth

Image © 2021 Maxar Technologies
© 2021 Google

Ciclovias

Roland Garros / Jardim Japão



Google Earth

Image © 2021 Maxar Technologies
© 2021 Google

EXT.	VALOR INICIAL	PROPOSTA	FONTE	ESTRUTURA CICLOVIÁRIA	ENDEREÇO	SUB.
285	R\$0,00	R\$367.773,56	2021	WALDEMAR ROBERTO	WALDEMAR ROBERTO;	BUTANTÃ
268	R\$0,00	R\$463.056,73	2021	ADHERBAL STRESSER - ASDRUBAL DA CUNHA - WALTER CARLSON	ADHERBAL STRESSER; GAL ASDRUBAL DA CUNHA	BUTANTÃ
532	R\$0,00	R\$451.622,46	2021	CAMARGO 2	CAMARGO	BUTANTÃ
461	R\$0,00	R\$1.128.918,38	2021	SAPETUBA	SAPETUBA	BUTANTÃ
5597	R\$0,00	R\$248.066,10	2021	CORIFEU DE AZEVEDO MARQUES - VITAL BRASIL	CORIFEU DE AZEVEDO MARQUES; VITAL BRASIL	BUTANTÃ
1297	R\$0,00	R\$233.269,18	2021	BENJAMIN MANSUR - MARTINHO CLARO - DOMINGOS BARBIERI	BENJAMIN MANSUR; DOMINGOS BARBIERI; MARTINHO CLARO;	BUTANTÃ
770	R\$0,00	R\$5.483.147,26	2021	SANTA MARINA	SANTA MARINA; PÇA DR PEDRO CORAZZA	LAPA
2221	R\$0,00	R\$2.175.820,99	2021	EDGAR FACÓ - PONTE DO PIQUERI - ERMANO MARCHETTI	ERMANO MARCHETTI; GAL EDGAR FACÓ; PONTE DO PIQUERI / JOELMIR BETING	LAPA
1993	R\$0,00	R\$1.734.721,92	2021	GAGO COUTINHO - JOHN HARRISON DRONSFIELD - MALVIN JONES	GAGO COUTINHO; GOMES FREIRE; AFONSO SARDINHA; CORRIENTES; PÇA MALVIN JONES; DR CINCINATO POMPONET; MARTIM TENÓRIO; DRONSFIELD; RENÉ BARRETO; JOHN HARRISON; DOM JOÃO V	LAPA
1137	R\$0,00	R\$981.653,20	2021	POTSDAM - BRENTANO	POTSDAM; BRENTANO;	LAPA
94	R\$0,00	R\$44.897,03	2021	IMPERATRIZ LEOPOLDINA	IMPERATRIZ LEOPOLDINA	LAPA
1654	R\$0,00	R\$789.996,71	2021	GUAIPA	GUAIPA	LAPA
373	R\$0,00	R\$324.661,95	2021	MAJOR PALADINO	MAJOR PALADINO;	LAPA
1155	R\$0,00	R\$1.131.505,29	2021	QUEIROZ FILHO	QUEIROZ FILHO;	LAPA
697	R\$0,00	R\$896.083,04	2021	JÁCOMO ZANELLA - ELIAS NAGIB BREIM - VIADUTO DA LAPA	VIADUTO COMENDADOR ELIAS NAGIB BREIM; PÇA JÁCOMO ZANELLA;	LAPA
290	R\$0,00	R\$138.512,12	2021	GASTÃO VIDIGAL - LATERAL DO VIADUTO	DR GASTÃO VIDIGAL FILHO	LAPA

Ciclovias

Adherbal Stresser - Walter Carlson

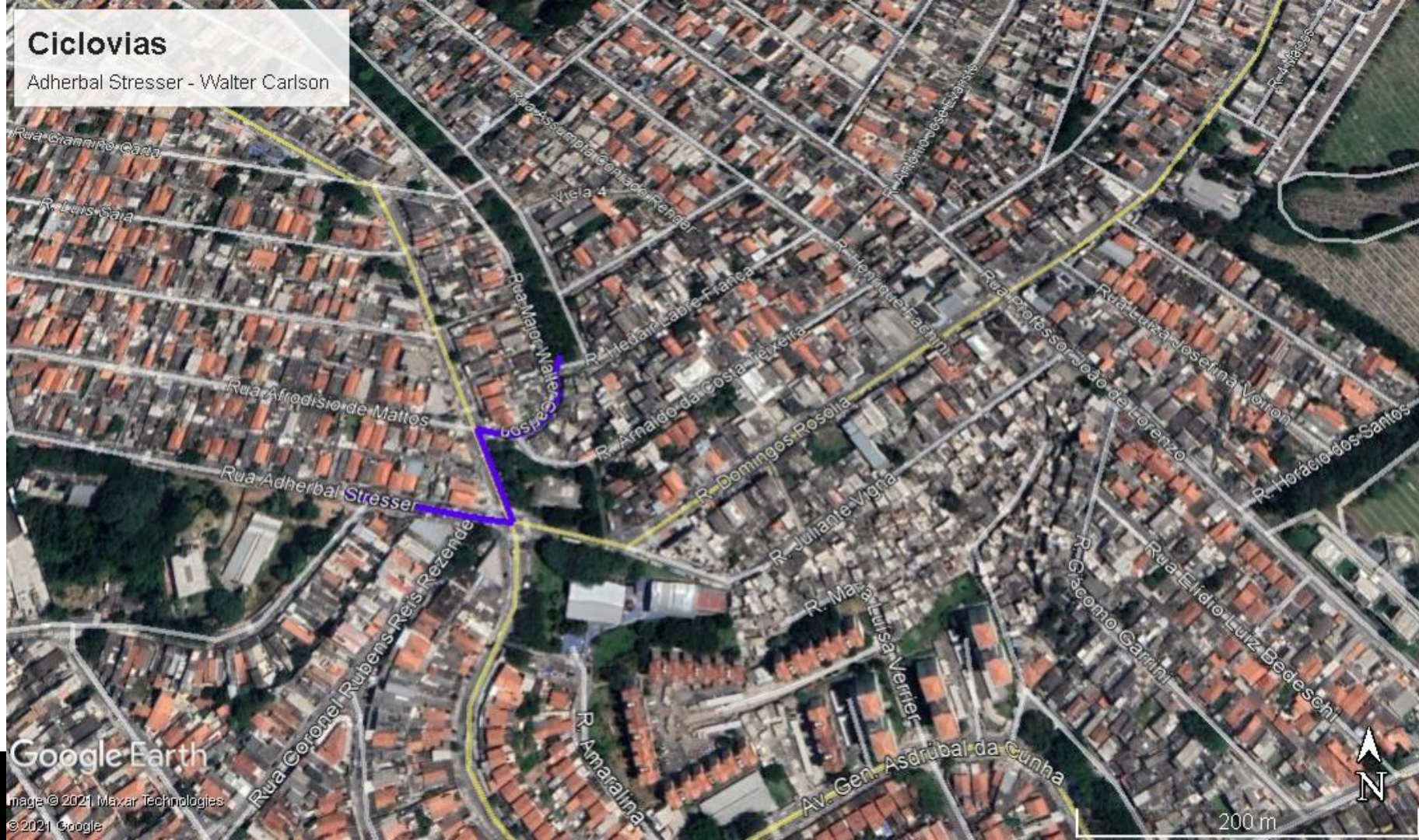

Google Earth

Image © 2021 Maxar Technologies

© 2021 Google

200 m

Ciclovias

Waldemar Roberto

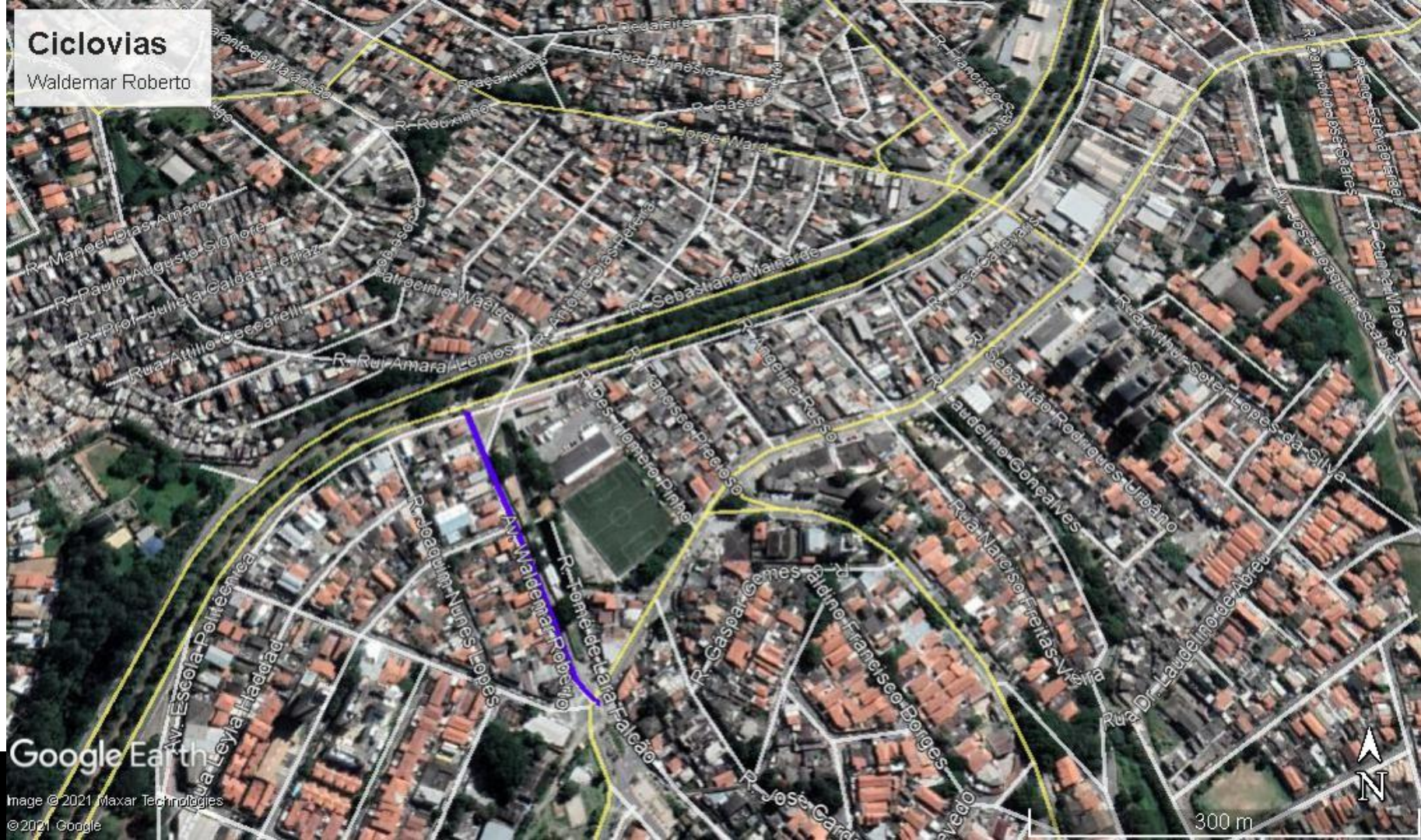

Google Earth

Image © 2021 Maxar Technologies

© 2021 Google

300 m

Ciclovias

Corifeu de Azevedo Marques - Vital Brasil / Sapetuba / Camargo 2 / Benjamin Mansur - Domingos Barbieri

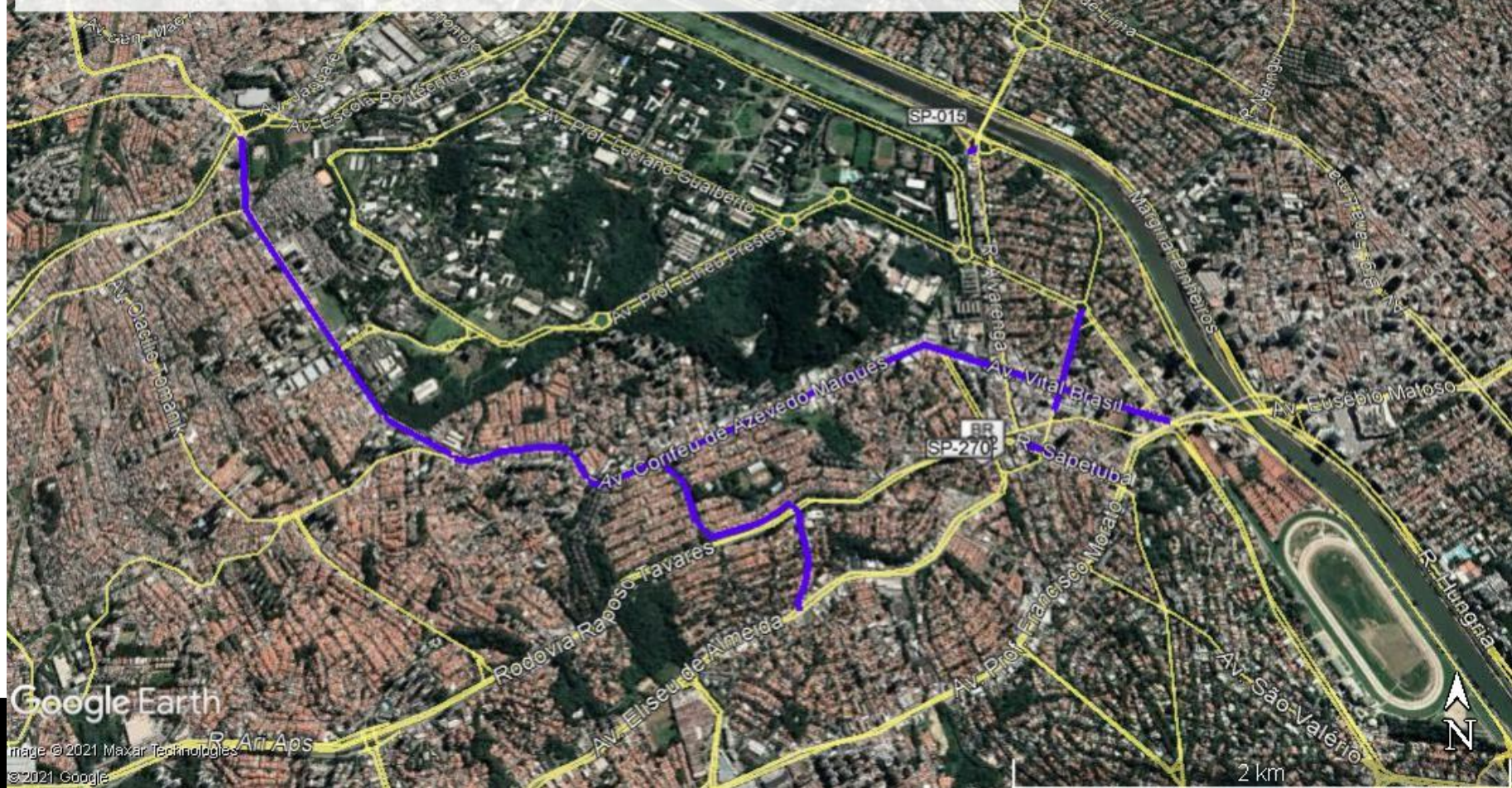

Google Earth

Image © 2021 Maxar Technologies

© 2021 Google



2 km

Ciclovias

Guaipa / Major Paladino / Queiroz Filho / Imperatriz Leopoldina / Gastão Vidigal (lateral do Viaduto) / Potsdam - Brentano

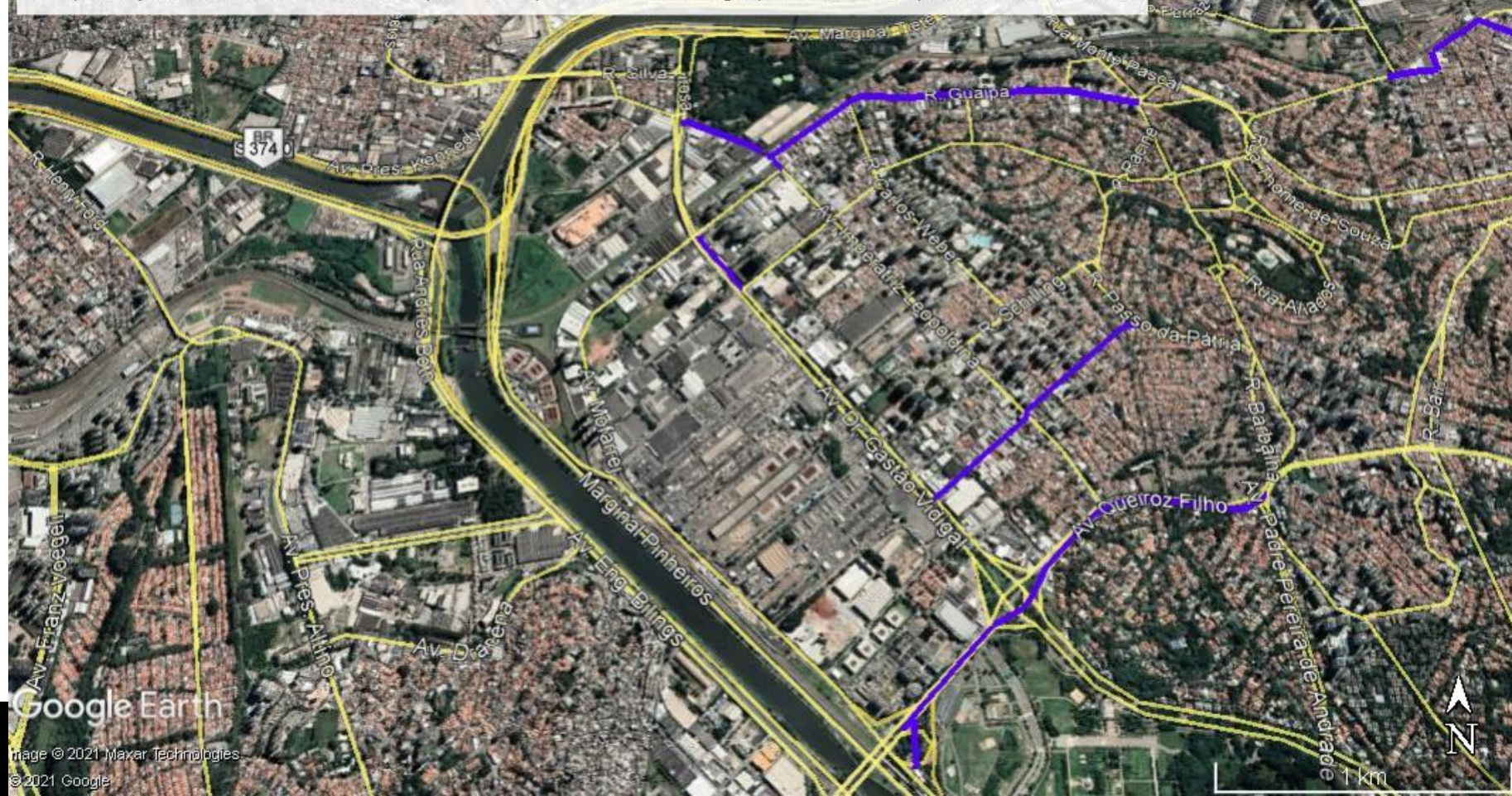

Google Earth

Image © 2021 Maxar Technologies

© 2021 Google

EXT.	VALOR INICIAL	PROPOSTA	FONTE	ESTRUTURA CICLOVIÁRIA	ENDEREÇO	SUB.
1500	R\$0,00	R\$914.835,96	2021	PROFA VIRGILIA - ALCINDO BUENO	SENA; PROF VIRGÍLIA R ALVES C PINTO; ALCINDO BUENO DE ASSIS; PADRE LEOPOLDO BRENTANO; LUIZ AUGUSTO DE OLIVEIRA;	SANTANA - TUCURUVI
1886	R\$0,00	R\$884.567,06	2021	SANTA INES - VOLUNTARIOS DA PATRIA	SANTA INÊS; VOLUNTÁRIOS DA PÁTRIA;	SANTANA - TUCURUVI
4598	R\$0,00	R\$2.735.205,85	2021	MARIA AMALIA - MAMUD RAHD	HORTO; MAMUD RAHD; MARIA AMÁLIA LOPES AZEVEDO;	Jaçanã-Tremembé
1852	R\$0,00	R\$372.549,84	2021	MANUEL GAYA	MANUEL GAYA;	Jaçanã-Tremembé
2792	R\$0,00	R\$900.806,41	2021	DUMONT VILLARES - MARIA LAET	LUIZ DUMONT VILLARES; DR ANTÔNIO MARIA LAET;	SANTANA - TUCURUVI
922	R\$0,00	R\$2.804.277,15	2021	JOSE PARADA - ADVINCOLA - RUYTEMBERG - JOAO CREFF	RUYTEMBERG ROCHA; SGTO ADVÍNCOLA; CAPITÃO JOSÉ PARADA GONÇALVES; IRMÃO JOÃO CREFF;	SANTANA - TUCURUVI
1020	R\$0,00	R\$440.373,02	2021	DUARTE DE AZEVEDO	DUARTE DE AZEVEDO;	SANTANA - TUCURUVI
780	R\$0,00	R\$1.444.876,26	2021	ANTONIO CESAR NETO	ANTÔNIO CÉSAR NETO;	Jaçanã-Tremembé
1660	R\$0,00	R\$487.180,57	2021	BENJAMIN PEREIRA	BENJAMIN PEREIRA; MANUEL GAYA; LUIS STAMATIS	Jaçanã-Tremembé
485	R\$0,00	R\$186.725,00	2021	Ponte Cidade Universitária	Ponte Cidade Universitária	Butantã
1500	R\$0,00	R\$577.500,00	2021	Ponte Jaguaré	Ponte Jaguaré	Butantã
	0,00	R\$ 77.374.298,66				

Ciclovias

Santa Inês - Voluntários da Pátria / Maria Amália Lopes Azevedo - Mamud Rahd / Antônio Cesar Neto / Manuel Gaya / Profa Virgília - Alcindo Bueno / Luiz Dumont Villares - Antônio Maria Laet / José Parada - João Creff / Benjamin Pereira - Luis Stamatis /

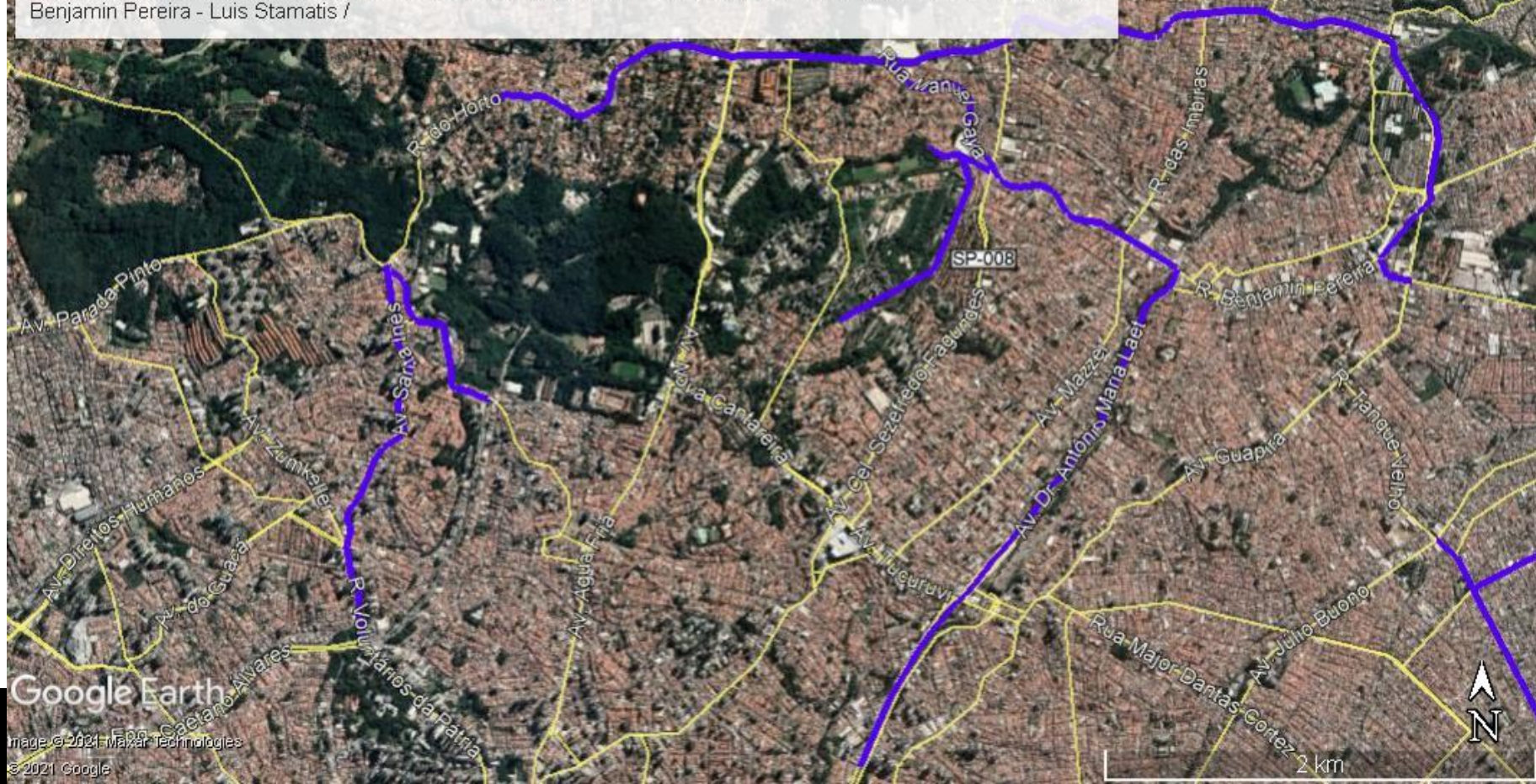

Ciclovias

Duarte de Azevedo



Google Earth

Ciclovias: Braz Leme

900 m



Ponte Jaguaré

Ponte Cidade Universitária

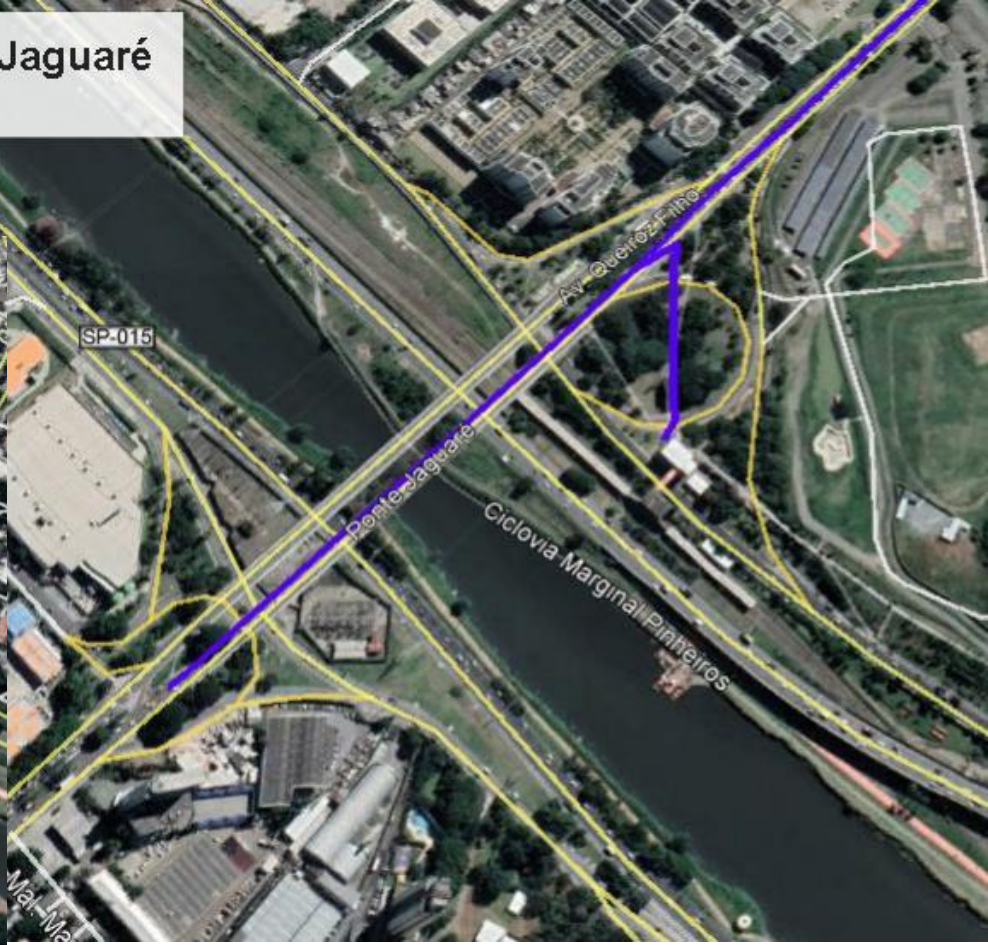

OBJETO DO GASTO	PREVISÃO ATUAL	ALTERAÇÃO	NOVO VALOR	FONTE
REQUALIFICAÇÃO DE LOCAIS DE PARADA DE ÔNIBUS	R\$ 11.300.000,00	+ R\$ 1.600.000,00	R\$ 12.900.000,00	2021

**ESTRUTURAS JÁ CONTIDAS NO PLANO COM
ALTERAÇÃO DE VALOR**

VALOR INICIAL	PROPOSTA	NOME DA INFRAESTRUTURA
R\$729.032,26	R\$1.849.032,26	Av. Alcântara Machado
R\$583.225,81	R\$743.225,81	Av. Brig. Luis Antonio
R\$2.624.516,13	R\$2.624.516,13	Av. Celso Garcia
R\$1.239.354,84	R\$1.239.354,84	Av. Eng. Caetano Álvares
R\$145.806,45	R\$305.806,45	Av. Guido Caloi
R\$72.903,23	R\$72.903,23	Av. Itaberaba
R\$291.612,90	R\$291.612,90	Av. Nazaré
R\$145.806,45	R\$145.806,45	Av. Parada Pinto
R\$291.612,90	R\$291.612,90	Av. Prof. Luiz Inacio de Anhaia Melo
R\$291.612,90	R\$291.612,90	Av. Rangel Pestana
R\$1.239.354,84	R\$1.239.354,84	Av. São Miguel
R\$145.806,45	R\$145.806,45	Estr. de Itapeperica
R\$145.806,45	R\$305.806,45	Estr. M'Boi Mirim
R\$291.612,90	R\$291.612,90	Estr. de Mogi da Cruzes
R\$437.419,36	R\$437.419,36	Estrada do Imperador
R\$1.020.645,16	R\$1.020.645,16	R. Cardeal Arcoverde
R\$1.603.870,97	R\$1.603.870,97	R. Teodoro Sampaio
R\$ 11.300.000,00	R\$ 12.900.000,00	

OBJETO DO GASTO	PREVISÃO ATUAL	ALTERAÇÃO	NOVO VALOR	FONTE
IMPLANTAÇÃO DE CORREDORES DE ÔNIBUS	0,00	+ R\$ 3.200.000,00	R\$ 3.200.000,00	2021

NOVAS ESTRUTURAS PRA INCLUSÃO NO PLANO DE APLICAÇÃO

EXT.	VALOR INICIAL	PROPOSTA	CORREDOR	SUB.
7971	R\$0,00	R\$700.000,00	Corredor Celso Garcia	Mooca
8000	R\$0,00	R\$2.500.000,00	Corredor Leste - Itaquera / Itaquera - Líder	Itaquera
	0,00	R\$ 3.200.000,00		

Corredor Celso Garcia

Celso Garcia, Rangel Pestana



Google Earth

Image © 2021 Maxar Technologies

© 2021 Google



N

3 km

Corredor Leste - Itaquera / Itaquera Líder

São Teodoro, Itaquera, Líder



Google Earth

Image © 2021 Maxar Technologies

© 2021 Google

OBJETO DO GASTO	TIPO DE ALTERAÇÃO	PREVISÃO ATUAL	ALTERAÇÃO	NOVO VALOR
PROJETOS DE REDESENHO URBANO PARA SEGURANÇA VIÁRIA	-	R\$ 18.150.000,00	SEM ALTERAÇÕES	R\$ 18.150.000,00
CONSTRUÇÃO DE CICLOVIAS	Aumento de valor de itens do Plano	R\$ 30.550.000,00	+ R\$ 13.249.353,70	R\$ 43.799.353,70
	Inclusão de objeto no Plano	0,00	+ R\$ 77.374.298,66	R\$ 77.374.298,66
REQUALIFICAÇÃO DE LOCAIS DE PARADA DE ÔNIBUS	Aumento de valor de itens do Plano	R\$ 11.300.000,00	+ R\$ 1.600.000,00	R\$ 12.900.000,00
IMPLANTAÇÃO DE CORREDORES DE ÔNIBUS	Inclusão de objeto no Plano	0,00	+ R\$ 3.200.000,00	R\$ 3.200.000,00
TOTAL		R\$ 60.000.000,00	+ R\$ 95.423.652,36	R\$ 155.423.652,36

OBJETO DO GASTO	PREVISÃO ATUAL	ALTERAÇÃO	NOVO VALOR	FONTE DOS RECURSOS
PROJETOS DE REDESENHO URBANO PARA SEGURANÇA VIÁRIA	R\$ 18.150.000,00	SEM ALTERAÇÕES	R\$ 18.150.000,00	2021
CONSTRUÇÃO DE CICLOVIAS	R\$ 30.550.000,00	+ R\$ 13.249.353,70	R\$ 43.799.353,70	2021
	0,00	+ R\$ 9.109.537,82	R\$ 9.109.537,82	2019
	0,00	+ R\$ 21.520.935,48	R\$ 21.520.935,48	2020
	0,00	+ R\$ 46.743.825,36	R\$ 46.743.825,36	2021
REQUALIFICAÇÃO DE LOCAIS DE PARADA DE ÔNIBUS	R\$ 11.300.000,00	+ R\$ 1.600.000,00	R\$ 12.900.000,00	2021
IMPLANTAÇÃO DE CORREDORES DE ÔNIBUS	0,00	+ R\$ 3.200.000,00	R\$ 3.200.000,00	2021
TOTAL	R\$ 60.000.000,00	+ R\$ 95.423.652,36	R\$ 155.423.652,36	

Proposta de Alteração do Plano de Aplicação 2021

SECRETARIA MUNICIPAL DE MOBILIDADE E TRANSPORTES



**CIDADE DE
SÃO PAULO**
MOBILIDADE E
TRANSPORTES