

FUNDURB 2022

ATUALIZAÇÃO PLANO DE APLICAÇÃO ANUAL FUNDURB 2022



**CIDADE DE
SÃO PAULO**
URBANISMO E
LICENCIAMENTO

PLANO ANUAL DE APLICAÇÃO 2022 – PROPOSTA

OBJETO	APROVADO (R\$)	PROPOSTA (R\$)
01 Implantação de 2 unidades do Centro Aberto	1.100.000,00	1.100.000,00
02 Gerenciamento da Implantação de 2 unidades do Centro Aberto	100.000,00	100.000,00
03 PIU Arco Tietê	2.200.000,00	50.000,00
04 PIU Minhocão	1.850.000,00	1.100.000,00
05 PIU Arco Leste	2.000.000,00	600.000,00
06 PIU Eixos de Desenvolvimento	1.305.000,00	50.000,00
07 Projetos Estratégicos do Arco Faria Lima	510.000,00	250.000,00
08 PIU Territórios de Estruturação Mobilidade	1.305.000,00	50.000,00
09 PIU Polo Barra Funda	1.660.000,00	800.000,00
10 Plano de Ordenamento e Proteção da Paisagem	1.550.000,00	1.550.000,00
11 Programa Requalifica Centro	850.000,00	850.000,00
12 Requalificação do Centro	1.400.000,00	1.400.000,00
13 Elaboração do Plano de Ação da Subprefeitura	1.500.000,00	500.000,00
14 Execução do Perímetro de Ação da Subprefeitura	3.000.000,00	0,00

PLANO ANUAL DE APLICAÇÃO 2022 – PROPOSTA

	OBJETO	APROVADO (R\$)	PROPOSTA (R\$)
15	Urbanismo Social - Território Educador Jardim Lapenna	400.000,00	5.000.000,00
16	Urbanismo Social - Território Educador Cidade Tiradentes	330.000,00	3.000.000,00
17	Urbanismo Social - Território Educador Brasilândia	400.000,00	5.000.000,00
18	Urbanismo Social - Território CEU Capão Redondo	1.605.000,00	0,00
19	Urbanismo Social - Território CEU Heliópolis	1.605.000,00	0,00
20	Belvedere Roosevelt	4.400.000,00	4.400.000,00
21	Esquina Histórica de SP	5.500.000,00	5.500.000,00
22	Eixo Histórico Ipiranga	2.650.000,00	1.120.000,00
23	Gentileza Urbana	300.000,00	0,00
24	Parque Terminal Amaral Gurgel	870.000,00	870.000,00
25	Projeto Centro da Lapa	1.900.000,00	1.900.000,00
26	Intervenções Locais - Rua das Motos	200.000,00	200.000,00
27	Espaço dos Produtores - Região Central	830.000,00	830.000,00

PLANO ANUAL DE APLICAÇÃO 2022 – PROPOSTA

	OBJETO	APROVADO (R\$)	PROPOSTA (R\$)
28	Intervenções Locais – Rua Prates	0,00	970.000,00
29	Intervenções Locais – Rua das Motos Trecho 02	0,00	850.000,00
30	Polo cultural Gastronômico e Turístico do Largo da Matriz de Nossa Senhora do Ó	0,00	1.280.000,00
31	Urbanismo Social - Território CEU Parque Novo Mundo	0,00	1.000.000,00
32	Urbanismo Social - Território CEU Pinheirinho D'Água	0,00	1.000.000,00
	TOTAL	41.320.000,00	41.320.000,00

Intervenções Locais

Rua Prates

**VALOR SOLICITADO:
R\$ 970.000,00**

Descrição da Intervenção: Requalificação urbanística, ambiental e paisagística da região e do entorno da Rua Prates, desde o viaduto General Couto de Magalhães até Rio Tamanduateí, considerando a qualificação dos cruzamentos, ampliação da rua, canteiros e áreas ajardinadas, passeios públicos e leito viário. Requalificação urbanística, ambiental e paisagística da região do entorno. Atendendo a Lei 16358 de 2016 de Melhoramento Viário com o prolongamento da Rua Prates.

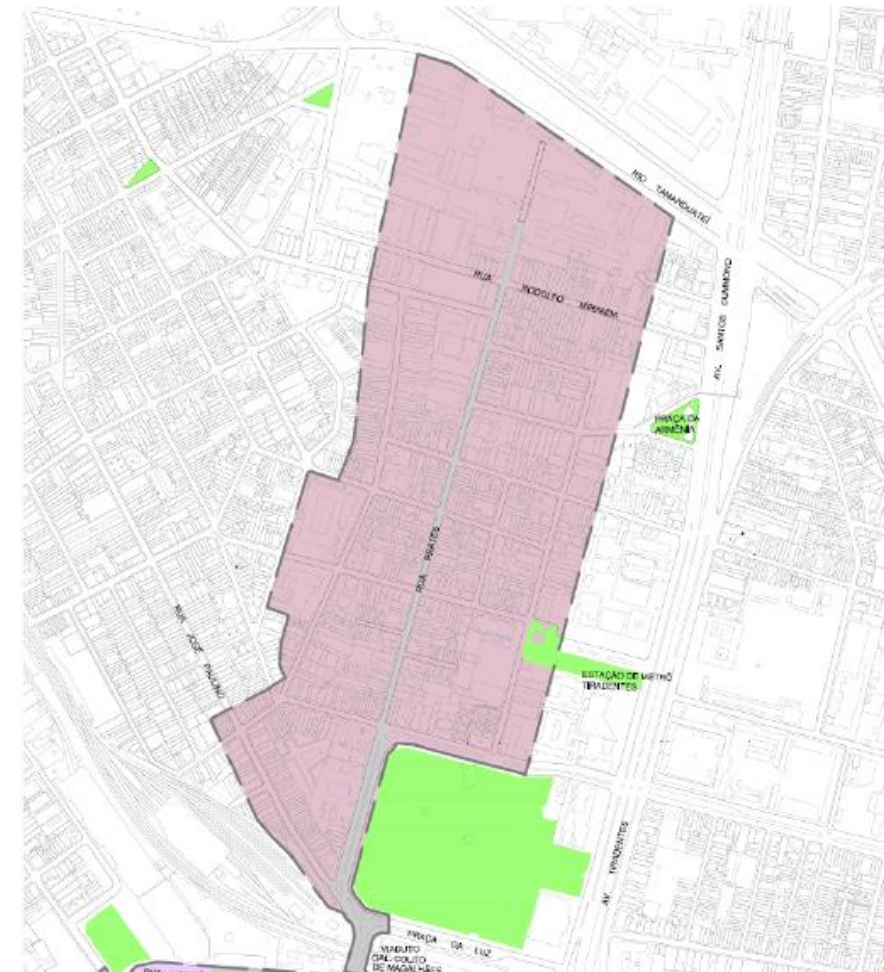

Intervenções Locais

Ruas da Motos – Trecho 02

**VALOR SOLICITADO:
R\$ 850.000,00**

Considerando o projeto de Requalificação da Rua General Osório/ RUA DAS MOTOS – FASE 1, em estudo preliminar, compreendido entre a Rua Barão de Campinas e Avenida Rio Branco. Propomos um perímetro considerando a necessidade de requalificação do entorno e abrangendo a rua General Osório inteira e áreas adjacentes – FASE 2.

Descrição da Intervenção: Requalificação urbanística, ambiental e paisagística da região do entorno da Rua General Osório, considerando a qualificação dos cruzamentos, canteiros e áreas ajardinadas, passeios públicos e leito viário. Requalificação urbanística, ambiental e paisagística da região e do entorno.



Polo Cultural Gastronômico e Turístico do Largo da Matriz de Nossa Senhora do Ó

**VALOR SOLICITADO:
R\$ 1.280.000,00**

O Projeto do Polo Cultural, Gastronômico e Turístico do Largo da Matriz de Nossa Senhora do Ó tem como objetivos promover o desenvolvimento econômico local através de atividades de capacitação profissional; fomentar a cultura, gastronomia e turismo locais com incentivo em cursos, festivais e encontros - visita e permanência - da população local e turística; preservar a memória histórica, cultural e turística do território; e propiciar condições de limpeza urbana, segurança, transporte, informação, controle da ordem urbana e sinalização direcionada ao Polo da Freguesia do Ó.

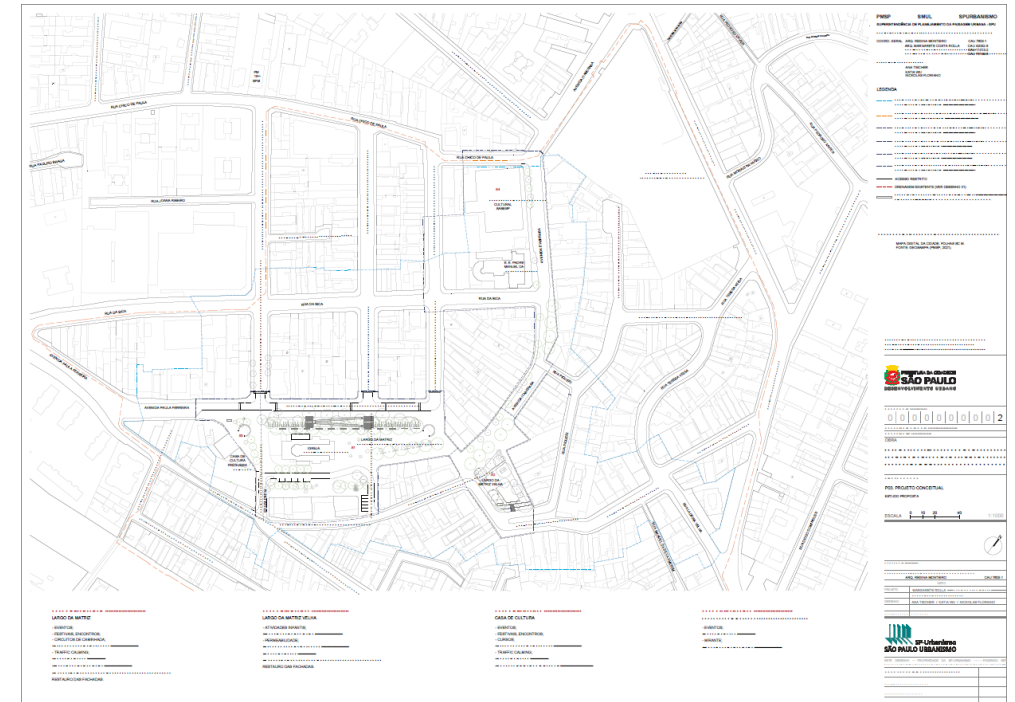

Urbanismo Social – Território CEU Parque Novo Mundo

**VALOR SOLICITADO:
R\$ 1.000.000,00**

Objeto: Revisão de Projeto Básico (elaborado em 2016) e execução das intervenções de Urbanismo Social - Território CEU da Cidade de São Paulo. As soluções urbanísticas deste projeto incluem mobiliário, iluminação, sinalização, pavimentação, arborização, estrutura cicloviária e melhoria de calçadas.



Urbanismo Social – Território CEU Pinheirinho D'Água

**VALOR SOLICITADO:
R\$ 1.000.000,00**

Objeto: Revisão de Projeto Básico (elaborado em 2016) e execução das intervenções de Urbanismo Social - Território CEU da Cidade de São Paulo. As soluções urbanísticas deste projeto incluem mobiliário, iluminação, sinalização, pavimentação, arborização, estrutura cicloviária e melhoria de calçadas.

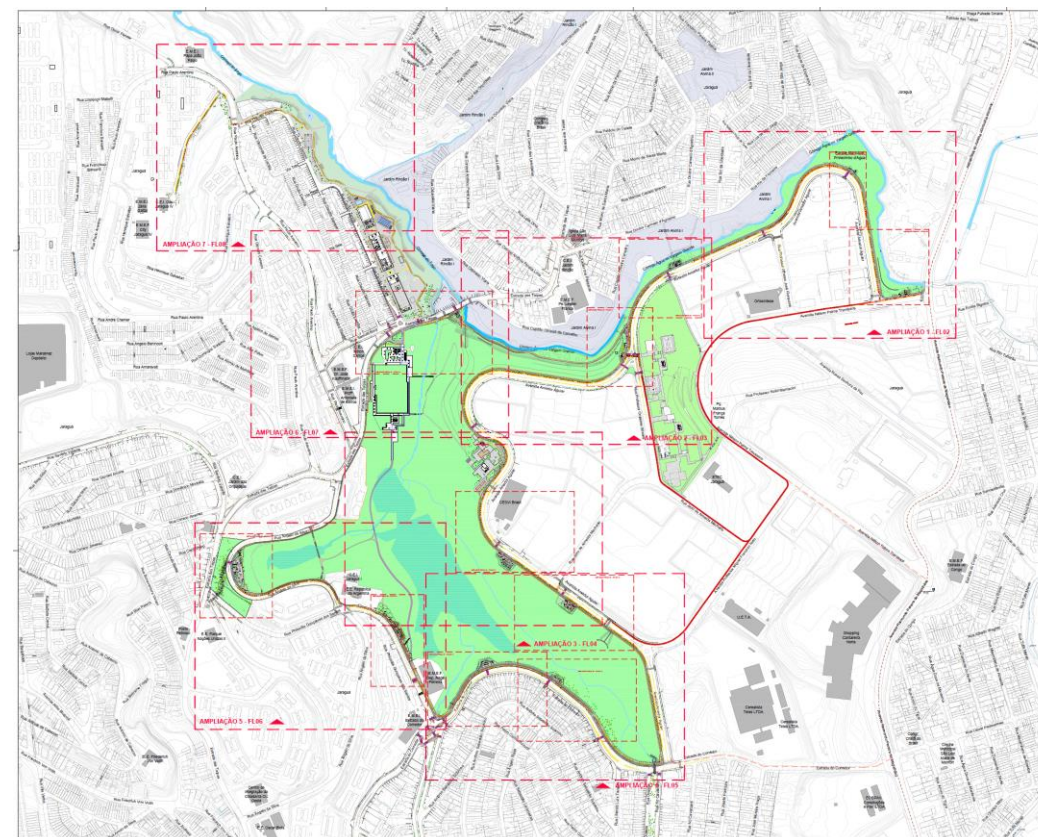

Obrigada

Desenvolvimento:

Arq. Urb. Gabriela Medeiros

Assessoria Técnica de Gestão Estratégica
Secretaria de Urbanismo e Licenciamento - SMUL

gmedeiros@prefeitura.sp.gov.br