

Todos contra a dengue

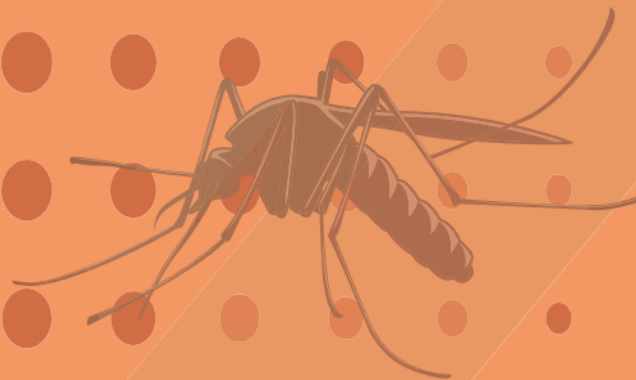

SEABEVS

Secretaria Executiva
Atenção Básica
Especialidades e
Vigilância em Saúde



CIDADE DE
SÃO PAULO
SAÚDE

Vigilância, Prevenção e Controle Vetorial

Recursos Humanos

Recursos Humanos	Quantidade
Analistas em saúde (nível superior)	135
Total de ASACE (nível médio)	2.075

Equipamentos

Equipamentos	Quantidade
Veículos tipo saveiro/Fiat Strada (próprios)	79
Veículos S10 Cab. Dupla (contratada)	09
Nebulizadores costais	200
Nebulizadores UBV a frio	39 + 30*

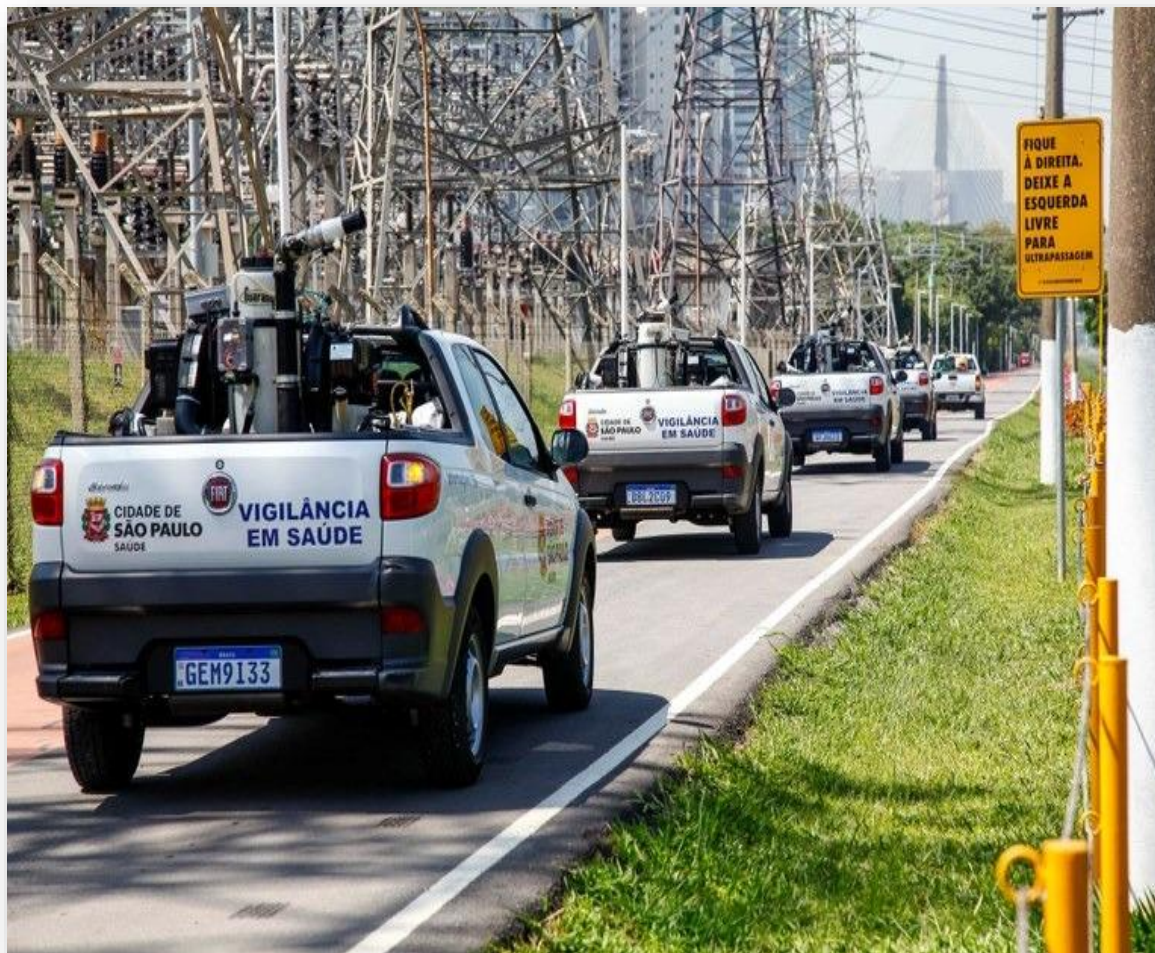

Carro contratado com UBV de médio porte



Nebulizador Costal

Vigilância, Prevenção e Controle Vetorial

Casa a casa

Visitas aos imóveis do município, realizadas com base no **Mapa de Risco** de Arboviroses Transmitidas pelo *Aedes aegypti*, para:

- **identificar e eliminar** criadouros (focos de água parada);
- **orientar** e estimular os responsáveis pelos imóveis a **adotar os cuidados necessários** para prevenção da proliferação do mosquito.

Número de imóveis visitados na atividade de Casa a casa – 2022 / 2023*

Total de 2022	2023*
2.476.168	221.256

*Até 01/03/2023



Agente em visita casa a casa



Agentes verificando criadouros

Vigilância, Prevenção e Controle Vetorial

Pontos estratégicos - PE

➤ Monitoramento contínuo (Vistoria quinzenal) a imóveis com maior importância proliferação de *Aedes aegypti*, com características favoráveis à proliferação do mosquito (**ferro velho, oficinas de desmanche, borracharias, cemitérios**, etc) ou com atividade ligada a transporte de mercadorias e passageiros (**transportadoras, estações rodoviárias, aeroportos**, etc).

Número de pontos estratégicos vistoriados MSP – 2022 / 2023*

Total de 2022

38.096

2023*

6.011

*Até 01/03/2023



Agente da Secretaria Municipal da Saúde combate larvas do mosquito da dengue em pátio de carros abandonados na zona norte de São Paulo - Zanone Fraissat/Folhapress



Aplicação de larvicida em Ponto Estratégico

Atualmente estão cadastrados **2.607 PE** no MSP.

Vigilância, Prevenção e Controle Vetorial

Imóveis Especiais - IE

➤ São **imóveis não residenciais** de médio e grande porte com maior importância na disseminação de arboviroses, em situações de transmissão, devido ao **grande fluxo e/ou permanência de pessoas** e, naqueles cuja complexidade das edificações favorece a proliferação do mosquito (**serviços de saúde, estabelecimentos de ensino, hotéis, templos religiosos, indústrias**, etc).

Número de imóveis especiais
vistoriados MSP – 2022 / 2023*

Total de 2022

7.787

2023*

1.285

*Até 01/03/2023



Ação em escola

Atualmente
estão
cadastrados
3.593 IE no
MSP.



Aplicação de larvicida em criadouro

Vigilância, Prevenção e Controle Vetorial

Avaliação de Densidade Larvária - ADL

É um levantamento amostral para **estimar os níveis de infestação por larvas de *Aedes aegypti*** em uma determinada área geográfica

- É realizada **quatro vezes ao ano**, em janeiro, maio, julho e outubro, em uma amostra de imóveis de **cada distrito administrativo da cidade**
- **Fornecer indicadores** que são utilizados **para direcionar as ações de vigilância e controle vetorial**, além de avaliar e organizar as ações do Programa de Arboviroses

ADL – 2022 / 2023*

Total de 2022

72.695

2023*

27.420

*Até 01/03/2023



Avaliação de Densidade Larvária



Pesquisa ADL

ADL MSP - Resultados

Classificação do IIP	
IIP (%)	Classificação
< 1	Satisfatório
1-3,9	Alerta
> 3,9	Risco

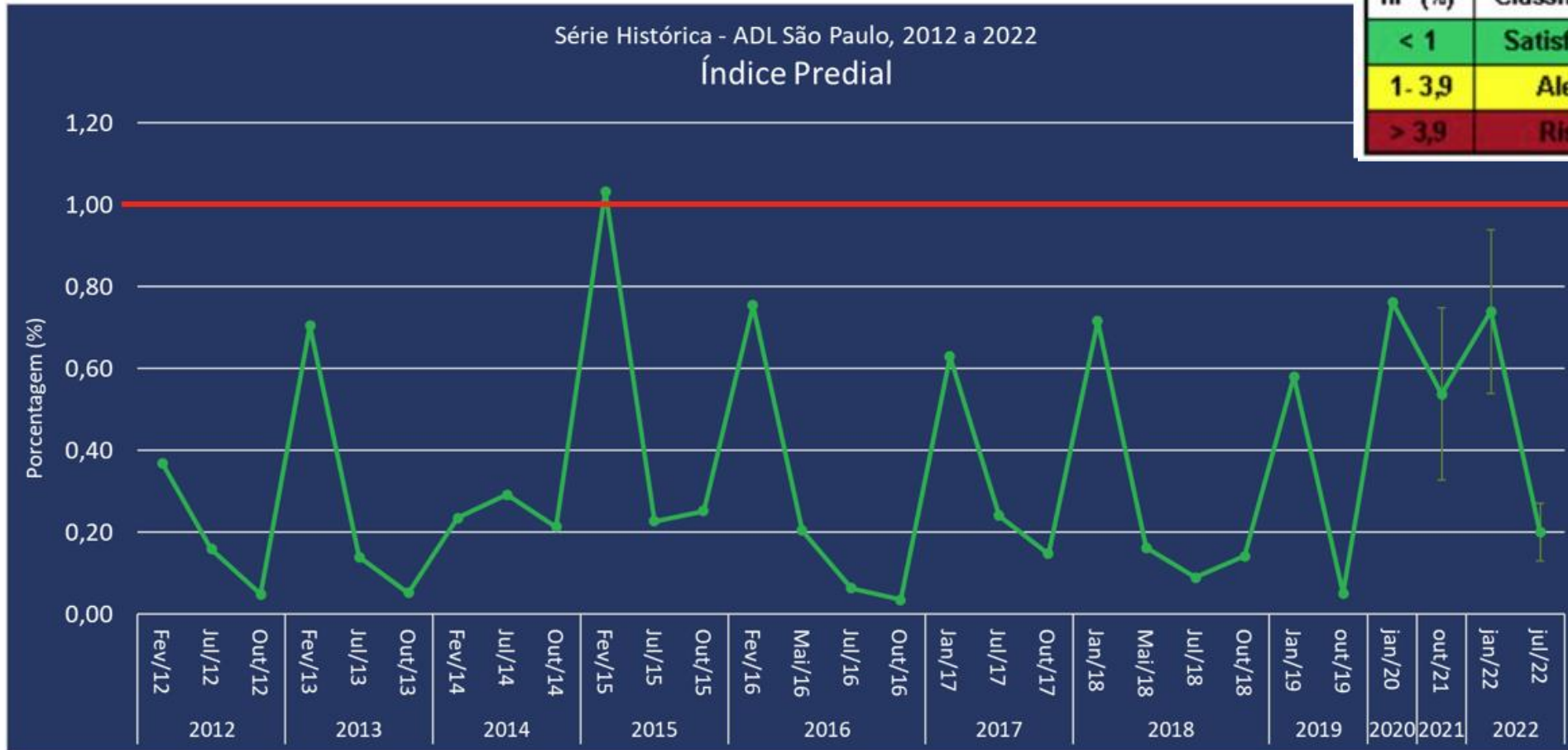

$$IP = 100 \times \frac{\text{Imóveis Positivos}}{\text{Imóveis pesquisados}}$$

Vigilância, Prevenção e Controle Vetorial

Atendimento a solicitação - 156

- Atendimento a solicitações de vistoria recebidas dos munícipes através dos canais de atendimento do MSP
- É realizada vistoria em local com água limpa e parada acumulada, e avaliação de risco de proliferação de insetos.



Denúncias de local com água parada



Atendimento a solicitações

Portal 156 - Serviços para o cidadão



Portal 156 possui 2 serviços com relação ao combate às arboviroses

Número de solicitações atendidas MSP – 2022 / 2023*	
2022	2023*
5.157	1.124

*Até 01/03/2023



SEABEVS

Secretaria Executiva de Atenção Básica, Especialidades e Vigilância em Saúde



Vigilância, Prevenção e Controle Vetorial

Bloqueio de casos confirmados

➤ **Bloqueio de Transmissão (BT):** visa interromper a transmissão de arboviroses **num raio de 150 metros** em torno do(s) endereço(s) de permanência do paciente durante o período de viremia

Bloqueio de Criadouros - (BC)



Bloqueio de Nebulização - (BN)



Número de imóveis visitados na atividade de BC – MSP 2022 / 2023*

2022

1.724.583

2023*

505.589

*Até 01/03/2023

Número de imóveis visitados na atividade de BC – MSP 2022 / 2023*

2022

1.724.583

2023*

505.589

*Até 01/03/2023