

Supervisões Técnicas de Saúde

Tipo de Uso	CAMPO LIMPO		CAPELA DO SOCORRO		M BOI MIRIM		PARELHEIROS		SANTO AMARO / CIDADE ADEMAR	
	n	%	n	%	n	%	n	%	n	%
Posto de Serviço	23	63,89	33	80,49	21	77,78	3	75,00	79	55,63
Indústria	4	11,11	8	19,51	6	22,22	1	25,00	52	36,62
Comércio	3	8,33	0	0,00	0	0,00	0	0,00	8	5,63
Residencial	6	16,67	0	0,00	0	0,00	0	0,00	2	1,41
Acidentes	0	0,00	0	0,00	0	0,00	0	0,00	0	0,00
Desconhecido	0	0,00	0	0,00	0	0,00	0	0,00	1	0,70
Total	36	100,00	41	100,00	27	100,00	4	100,00	142	100,00
Porcentagem	14,4		16,4		10,8		1,6		56,8	

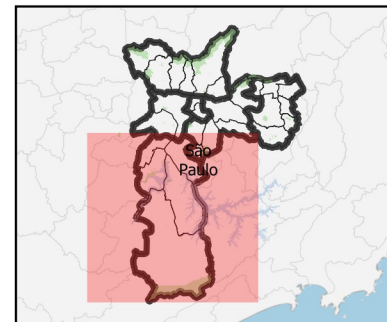

LOCALIZAÇÃO DAS ÁREAS CONTAMINADAS E PORCENTAGENS DE TIPOS DE USO SEGUNDO SUPERVISÃO TÉCNICA NA COORDENADORIA REGIONAL DE SAÚDE [CRS]

LIMITES (SMS-SP)

- Coordenadoria Regional de Saúde
- Supervisão Técnica de Saúde

TIPO DE USO

- Indústria
- Comércio
- Posto de Combustível
- Residencial
- Acidentes
- Desconhecido

Informações técnicas
 Sistema de projeção UTM
 Datum SIRGAS2000
 Zona 23 S

Fontes
 Áreas Contaminadas - CETESB, set/2020
 Base Cartográfica - Mapa Digital da Cidade de São Paulo (GEOSampa), 2020
 CRS e STS - SMS-SP / CEInfo, 2020

Elaboração
 SMS-SP / CEInfo / Gerência de Geoprocessamento e Informação Socioambiental em Janeiro / 2021

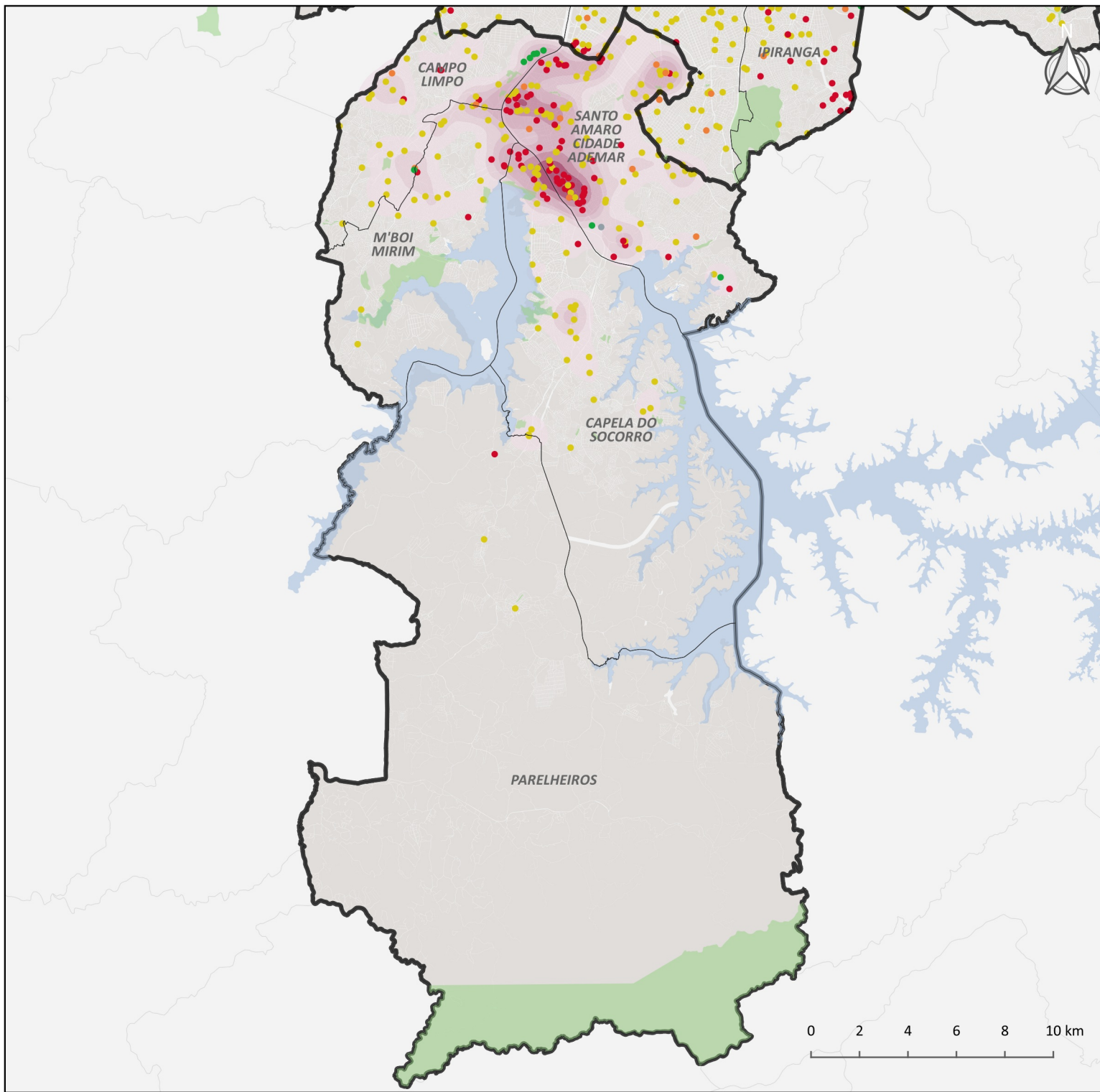

Supervisões Técnicas de Saúde

Tipo de Uso	CAMPO LIMPO		CAPELA DO SOCORRO		M BOI MIRIM		PARELHEIROS		SANTO AMARO / CIDADE ADEMAR	
	n	%	n	%	n	%	n	%	n	%
Posto de Serviço	23	63,89	33	80,49	21	77,78	3	75,00	79	55,63
Indústria	4	11,11	8	19,51	6	22,22	1	25,00	52	36,62
Comércio	3	8,33	0	0,00	0	0,00	0	0,00	8	5,63
Residencial	6	16,67	0	0,00	0	0,00	0	0,00	2	1,41
Acidentes	0	0,00	0	0,00	0	0,00	0	0,00	0	0,00
Desconhecido	0	0,00	0	0,00	0	0,00	0	0,00	1	0,70
Total	36	100,00	41	100,00	27	100,00	4	100,00	142	100,00
Porcentagem	14,4		16,4		10,8		1,6		56,8	

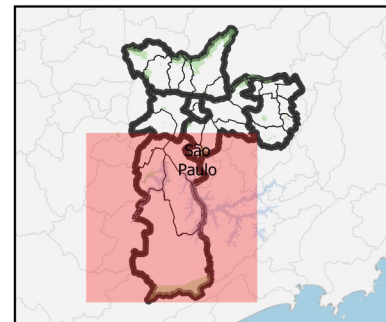

LOCALIZAÇÃO DAS ÁREAS CONTAMINADAS E PORCENTAGENS DE TIPOS DE USO SEGUNDO SUPERVISÃO TÉCNICA NA COORDENADORIA REGIONAL DE SAÚDE [CRS]

LIMITES (SMS-SP)

- Coordenadoria Regional de Saúde
- Supervisão Técnica de Saúde

TIPO DE USO

- Indústria
- Comércio
- Posto de Combustível
- Residencial
- Acidentes
- Desconhecido

Informações técnicas
 Sistema de projeção UTM
 Datum SIRGAS2000
 Zona 23 S

Fontes
 Áreas Contaminadas - CETESB, set/2020
 Base Cartográfica - Mapa Digital da Cidade de São Paulo (GEOSampa), 2020
 CRS e STS - SMS-SP / CEInfo, 2020

Elaboração
 SMS-SP / CEInfo / Gerência de Geoprocessamento e Informação Socioambiental em Janeiro / 2021