

Supervisões Técnicas de Saúde

Tipo de Uso	IPIRANGA		MOOCA/ARICANDUVA		PENHA		VILA MARIANA / JABAQUARA		VILA PRUDENTE / SAOPEMBA	
	n	%	n	%	n	%	n	%	n	%
Posto de Serviço	54	53,5	172	80,0	65	94,2	67	90,5	57	80,3
Indústria	39	38,6	38	17,7	3	4,3	1	1,4	9	12,7
Comércio	7	6,9	4	1,9	1	1,4	6	8,1	4	5,6
Residencial	1	1,0	0	0,0	0	0,0	0	0,0	1	1,4
Acidentes	0	0,0	1	0,5	0	0,0	0	0,0	0	0,0
Desconhecido	0	0,0	0	0,0	0	0,0	0	0,0	0	0,0
Total	101	100,0	215	100,0	69	100,0	74	100,0	71	100,0
Porcentagem	9,5		20,3		6,5		7,0		6,7	

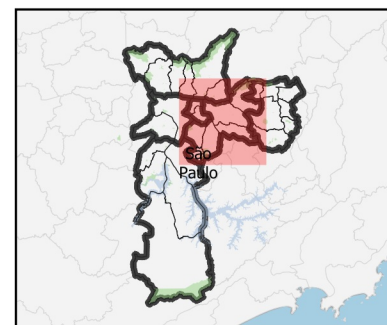

LOCALIZAÇÃO DAS ÁREAS CONTAMINADAS E PORCENTAGENS DE TIPOS DE USO SEGUNDO SUPERVISÃO TÉCNICA NA COORDENADORIA REGIONAL DE SAÚDE [CRIS]

LIMITES (SMS-SP)

- Coordenadoria Regional de Saúde
- Supervisão Técnica de Saúde

TIPO DE USO

- Indústria
- Comércio
- Posto de Combustível
- Residencial
- Acidentes
- Desconhecido

Informações técnicas

Sistema de projeção UTM
Datum SIRGAS2000
Zona 23 S

Fontes

Áreas Contaminadas - CETESB, set/2020
Base Cartográfica - Mapa Digital da Cidade de São Paulo (GEOSampa), 2020
CRS e STS - SMS-SP / CEInfo, 2020

Elaboração

SMS-SP / CEInfo / Gerência de Geoprocessamento e Informação Socioambiental em Janeiro / 2021

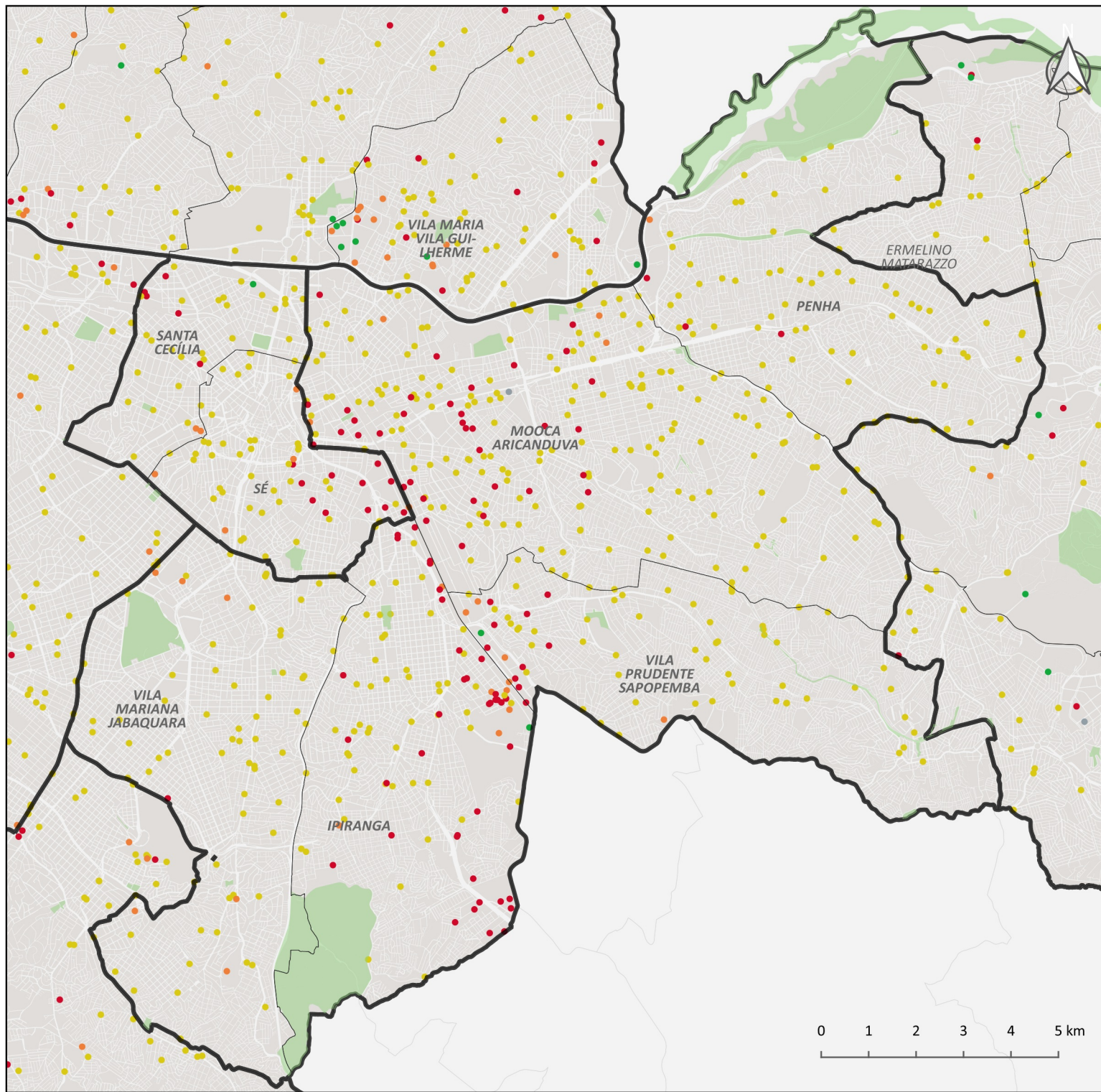

Supervisões Técnicas de Saúde

Tipo de Uso	IPIRANGA		MOOCA/ARICANDUVA		PENHA		VILA MARIANA / JABAQUARA		VILA PRUDENTE / SAPOEMBA	
	n	%	n	%	n	%	n	%	n	%
Posto de Serviço	54	53,5	172	80,0	65	94,2	67	90,5	57	80,3
Indústria	39	38,6	38	17,7	3	4,3	1	1,4	9	12,7
Comércio	7	6,9	4	1,9	1	1,4	6	8,1	4	5,6
Residencial	1	1,0	0	0,0	0	0,0	0	0,0	1	1,4
Acidentes	0	0,0	1	0,5	0	0,0	0	0,0	0	0,0
Desconhecido	0	0,0	0	0,0	0	0,0	0	0,0	0	0,0
Total	101	100,0	215	100,0	69	100,0	74	100,0	71	100,0
Porcentagem	9,5		20,3		6,5		7,0		6,7	

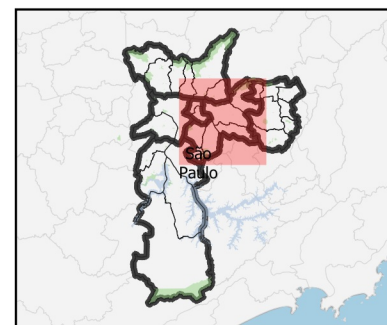

LOCALIZAÇÃO DAS ÁREAS CONTAMINADAS E PORCENTAGENS DE TIPOS DE USO SEGUNDO SUPERVISÃO TÉCNICA NA COORDENADORIA REGIONAL DE SAÚDE [CRS]

LIMITES (SMS-SP)

- Coordenadoria Regional de Saúde
- Supervisão Técnica de Saúde

TIPO DE USO

- Indústria
- Comércio
- Posto de Combustível
- Residencial
- Acidentes
- Desconhecido

Informações técnicas

Sistema de projeção UTM
Datum SIRGAS2000
Zona 23 S

Fontes

Áreas Contaminadas - CETESB, set/2020
Base Cartográfica - Mapa Digital da Cidade de São Paulo (GEOSampa), 2020
CRS e STS - SMS-SP / CEInfo, 2020

Elaboração

SMS-SP / CEInfo / Gerência de Geoprocessamento e Informação Socioambiental em Janeiro / 2021