

# Localização das Áreas Contaminadas no Município de São Paulo

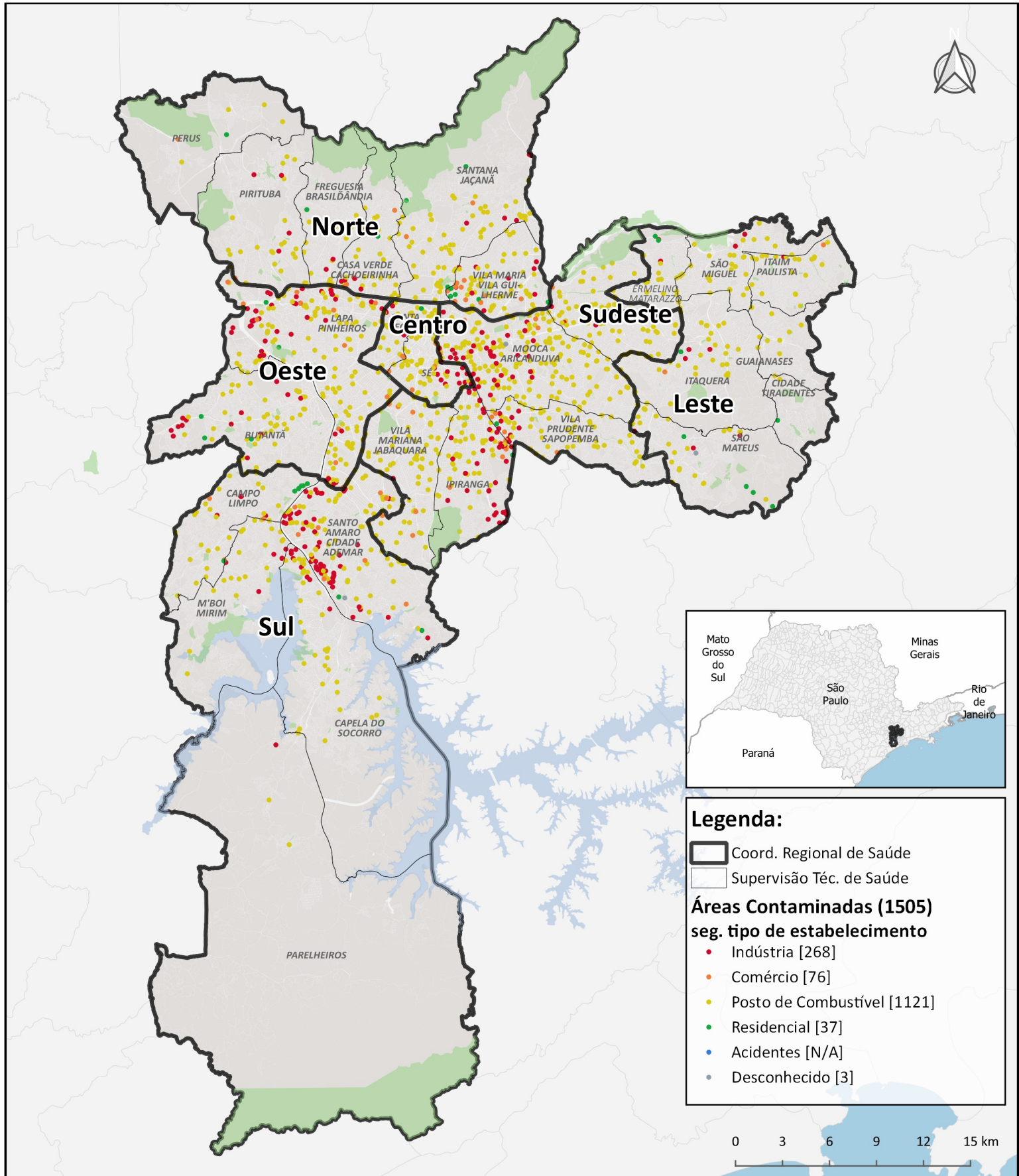

**Legenda:**

- Coord. Regional de Saúde
- Supervisão Téc. de Saúde

**Áreas Contaminadas (1505) seg. tipo de estabelecimento**

- Indústria [268]
- Comércio [76]
- Posto de Combustível [1121]
- Residencial [37]
- Acidentes [N/A]
- Desconhecido [3]

Tipo de Uso	Coordenadoria Regional de Saúde											
	Centro		Leste		Norte		Oeste		Sudeste		Sul	
	n	%	n	%	n	%	n	%	n	%	n	%
Posto de Serviço	72	75,0	135	84,9	171	74,7	169	70,1	415	78,3	159	63,6
Indústria	16	16,7	12	7,5	24	10,5	55	22,8	90	17,0	71	28,4
Comércio	7	7,3	2	1,3	22	9,6	12	5,0	22	4,2	11	4,4
Residencial	1	1,0	9	5,7	12	5,2	5	2,1	2	0,4	8	3,2
Acidentes	0	0,0	1	0,6	0	0,0	0	0,0	1	0,2	1	0,4
Desconhecido	0	0,0	0	0,0	0	0,0	0	0,0	0	0,0	0	0,0
<b>Total</b>	<b>96</b>	<b>100</b>	<b>159</b>	<b>100</b>	<b>229</b>	<b>100</b>	<b>241</b>	<b>100</b>	<b>530</b>	<b>100</b>	<b>250</b>	<b>100</b>
<b>Porcentagem</b>	<b>6,4</b>		<b>10,6</b>		<b>15,2</b>		<b>16,0</b>		<b>35,2</b>		<b>16,6</b>	

**Informações técnicas**  
 Sistema de projeção UTM  
 Datum SIRGAS2000  
 Zona 23 S

**Fontes**  
 Áreas Contaminadas - CETESB, set/2020  
 Base Cartográfica - Mapa Digital da Cidade (GEOSampa), 2020  
 CRS e STS - SMS-SP / CEInfo, 2020

**Elaboração**  
 GISA / CEInfo / SMS-SP em Janeiro / 2021

# Localização das Áreas Contaminadas no Município de São Paulo

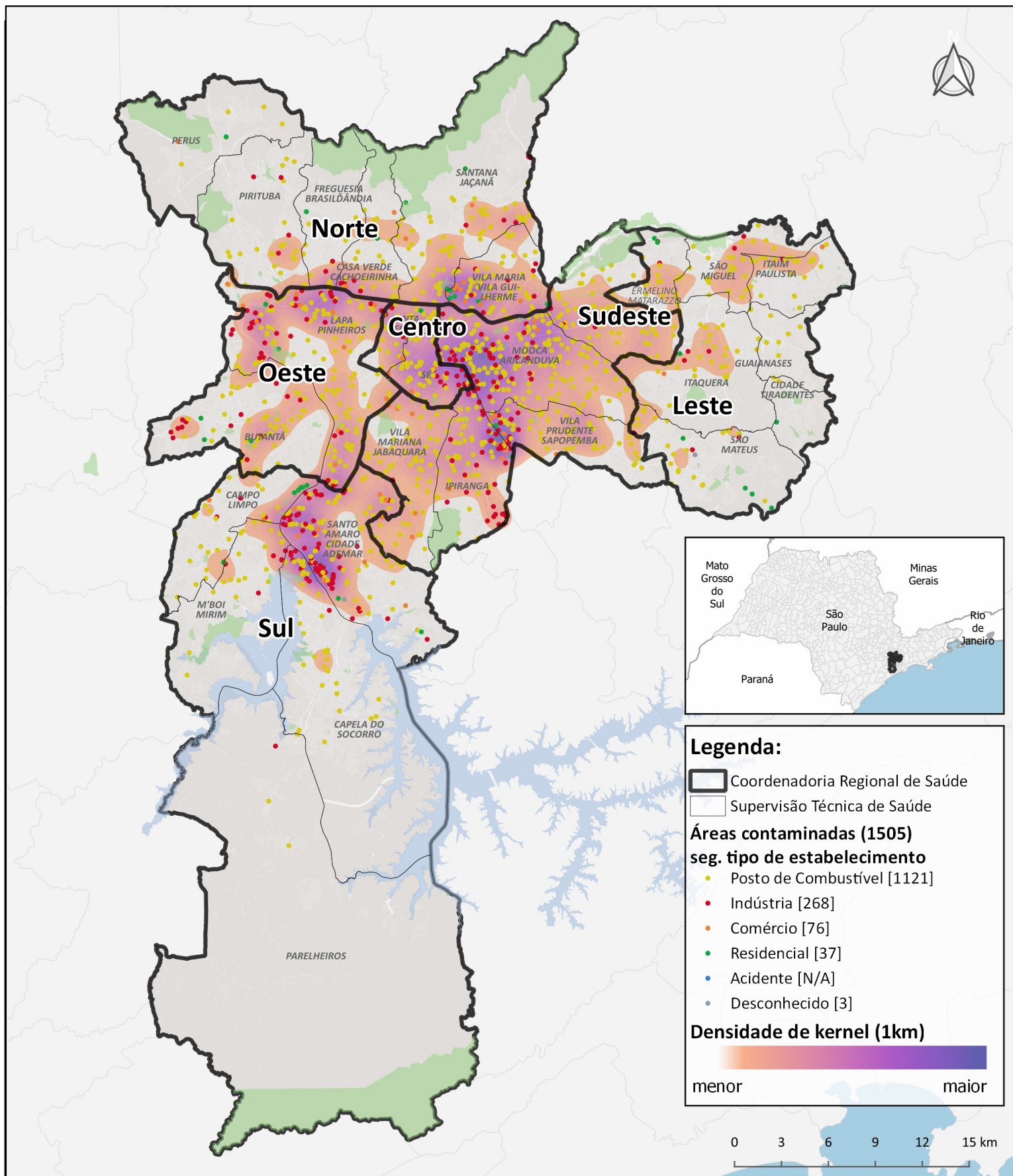

**Legenda:**

- Coordenadoria Regional de Saúde
- Supervisão Técnica de Saúde

**Áreas contaminadas (1505) seg. tipo de estabelecimento**

- Posto de Combustível [1121]
- Indústria [268]
- Comércio [76]
- Residencial [37]
- Acidente [N/A]
- Desconhecido [3]

**Densidade de kernel (1km)**

menor maior



Tipo de Uso	Centro		Leste		Norte		Oeste		Sudeste		Sul	
	n	%	n	%	n	%	n	%	n	%	n	%
Posto de Serviço	72	75,0	135	84,9	171	74,7	169	70,1	415	78,3	159	63,6
Indústria	16	16,7	12	7,5	24	10,5	55	22,8	90	17,0	71	28,4
Comércio	7	7,3	2	1,3	22	9,6	12	5,0	22	4,2	11	4,4
Residencial	1	1,0	9	5,7	12	5,2	5	2,1	2	0,4	8	3,2
Acidentes	0	0,0	1	0,6	0	0,0	0	0,0	1	0,2	1	0,4
Desconhecido	0	0,0	0	0,0	0	0,0	0	0,0	0	0,0	0	0,0
<b>Total</b>	<b>96</b>	<b>100</b>	<b>159</b>	<b>100</b>	<b>229</b>	<b>100</b>	<b>241</b>	<b>100</b>	<b>530</b>	<b>100</b>	<b>250</b>	<b>100</b>
Porcentagem	6,4		10,6		15,2		16,0		35,2		16,6	

**Informações técnicas**  
 Sistema de projeção UTM  
 Datum SIRGAS2000  
 Zona 23 S

**Fontes**  
 Áreas Contaminadas - CETESB, set/2020  
 Base Cartográfica - Mapa Digital da Cidade (GEOsampa), 2020  
 CRS e STS - SMS-SP / CEInfo, 2020

**Elaboração**  
 GISA / CEInfo / SMS-SP em Janeiro / 2021