

Supervisões Técnicas de Saúde

Tipo de Uso	BUTANTÃ		LAPA / PINHEIROS	
	n	%	n	%
Posto de Serviço	42	71,19	127	69,78
Indústria	14	23,73	41	22,53
Comércio	0	0,00	12	6,59
Residencial	3	5,08	2	1,10
Acidentes	0	0,00	0	0,00
Desconhecido	0	0,00	0	0,00
Total	59	100,00	182	100,00
Porcentagem	24,5		75,5	

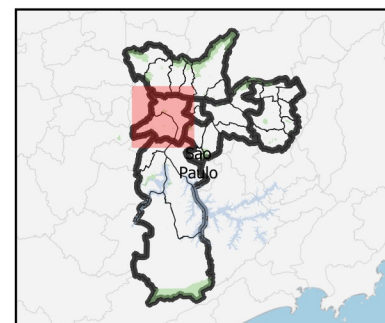

LOCALIZAÇÃO DAS ÁREAS CONTAMINADAS E PORCENTAGENS DE TIPOS DE USO SEGUNDO SUPERVISÃO TÉCNICA NA COORDENADORIA REGIONAL DE SAÚDE [CRS]

LIMITES (SMS-SP)

- Coordenadoria Regional de Saúde
- Supervisão Técnica de Saúde

TIPO DE USO

- Indústria
- Comércio
- Posto de Combustível
- Residencial
- Acidentes
- Desconhecido

Informações técnicas
 Sistema de projeção UTM
 Datum SIRGAS2000
 Zona 23 S

Fontes
 Áreas Contaminadas - CETESB, set/2020
 Base Cartográfica - Mapa Digital da Cidade de São Paulo (GEOSampa), 2020
 CRS e STS - SMS-SP / CEInfo, 2020

Elaboração
 SMS-SP / CEInfo / Gerência de Geoprocessamento e Informação Socioambiental em Janeiro / 2021

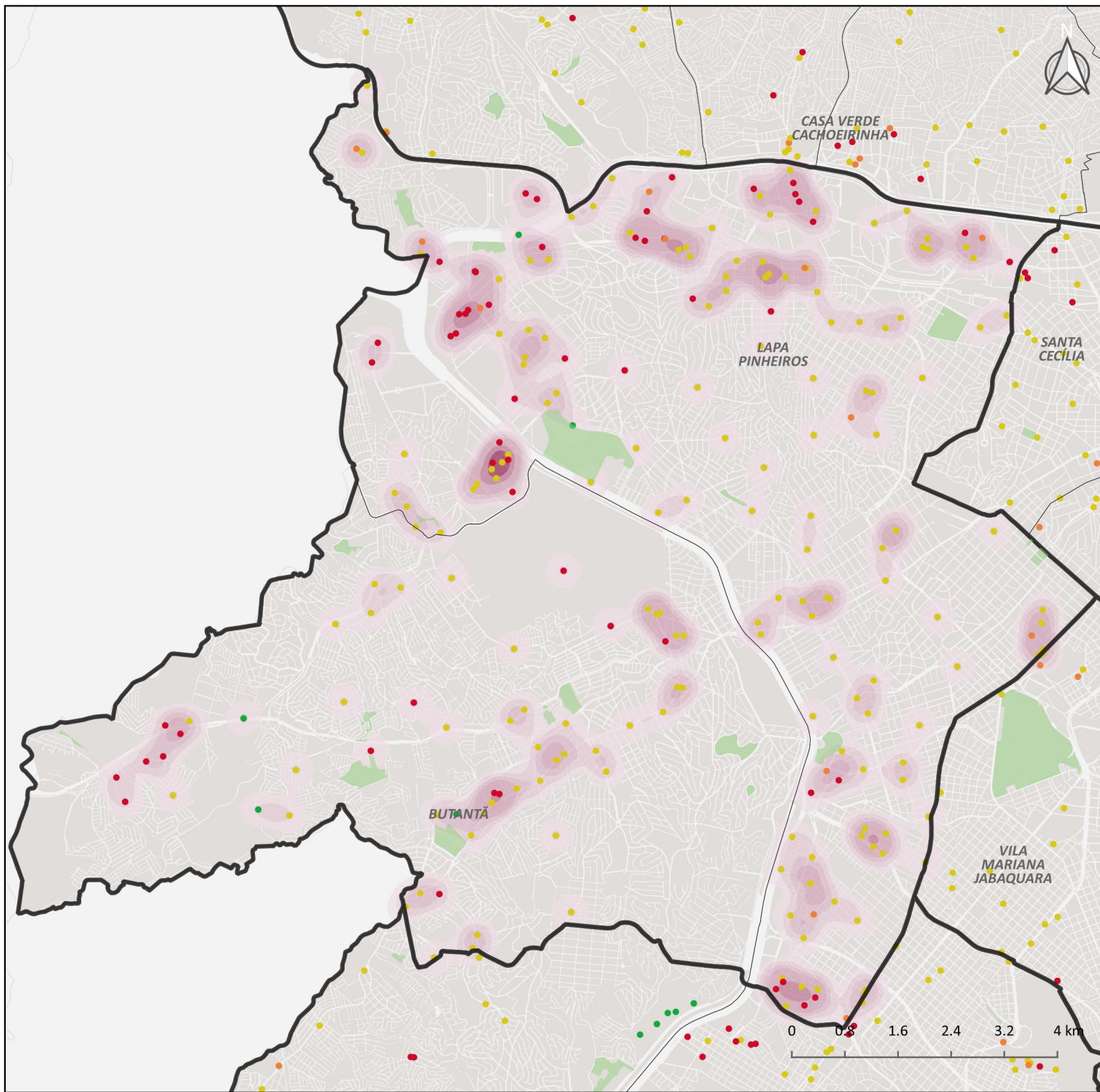

Supervisões Técnicas de Saúde

Tipo de Uso	BUTANTÁ		LAPA / PINHEIROS	
	n	%	n	%
Posto de Serviço	42	71,19	127	69,78
Indústria	14	23,73	41	22,53
Comércio	0	0,00	12	6,59
Residencial	3	5,08	2	1,10
Acidentes	0	0,00	0	0,00
Desconhecido	0	0,00	0	0,00
Total	59	100,00	182	100,00
Porcentagem	24,5		75,5	

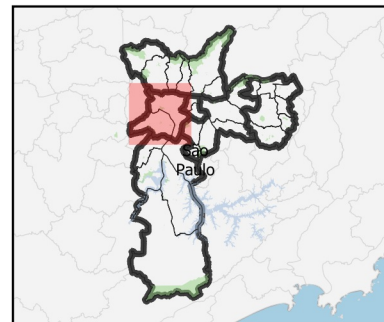

LOCALIZAÇÃO DAS ÁREAS CONTAMINADAS E PORCENTAGENS DE TIPOS DE USO SEGUNDO SUPERVISÃO TÉCNICA NA COORDENADORIA REGIONAL DE SAÚDE [CRS]

LIMITES (SMS-SP)

- Coordenadoria Regional de Saúde
- Supervisão Técnica de Saúde

TIPO DE USO

- Indústria
- Comércio
- Posto de Combustível
- Residencial
- Acidentes
- Desconhecido

Informações técnicas
 Sistema de projeção UTM
 Datum SIRGAS2000
 Zona 23 S

Fontes
 Áreas Contaminadas - CETESB, set/2020
 Base Cartográfica - Mapa Digital da Cidade de São Paulo (GEOSampa), 2020
 CRS e STS - SMS-SP / CEInfo, 2020

Elaboração
 SMS-SP / CEInfo / Gerência de Geoprocessamento e Informação Socioambiental em Janeiro / 2021