

Tipo de Uso	Supervisões Técnicas de Saúde											
	CASA VERDE / CACHOEIRINHA		FREGUESIA / BRASILÂNDIA		PERUS		PIRITUBA		SANTANA/JACANA		VILA MARIA / VILA GUILHERME	
	n	%	n	%	n	%	n	%	n	%	n	%
Posto de Serviço	24	72,73	14	73,68	4	66,67	23	82,14	57	85,07	49	64,47
Indústria	4	12,12	2	10,53	0	0,00	4	14,29	5	7,46	9	11,84
Comércio	4	12,12	2	10,53	1	16,67	1	3,57	2	2,99	12	15,79
Residencial	1	3,03	1	5,26	1	16,67	0	0,00	3	4,48	6	7,89
Acidentes	0	0,00	0	0,00	0	0,00	0	0,00	0	0,00	0	0,00
Desconhecido	0	0,00	0	0,00	0	0,00	0	0,00	0	0,00	0	0,00
Total	33	100,00	19	100,00	6	100,00	28	100,00	67	100,00	76	100,00
Porcentagem	14,4		8,3		2,6		12,2		29,3		33,2	

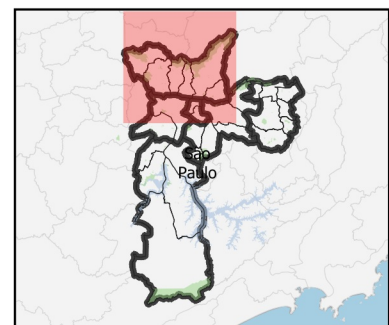

LOCALIZAÇÃO DAS ÁREAS CONTAMINADAS E PORCENTAGENS DE TIPOS DE USO SEGUNDO SUPERVISÃO TÉCNICA NA COORDENADORIA REGIONAL DE SAÚDE NORTE

LIMITES (SMS-SP)

- Coordenadoria Regional de Saúde
- Supervisão Técnica de Saúde

TIPO DE USO

- Indústria
- Comércio
- Posto de Combustível
- Residencial
- Acidentes
- Desconhecido

Informações técnicas
 Sistema de projeção UTM
 Datum SIRGAS2000
 Zona 23 S

Fontes
 Áreas Contaminadas - CETESB, set/2020
 Base Cartográfica - Mapa Digital da Cidade de São Paulo (GEOSampa), 2020
 CRS e STS - SMS-SP / CEInfo, 2020

Elaboração
 SMS-SP / CEInfo / Gerência de Geoprocessamento e Informação Socioambiental em Janeiro / 2021

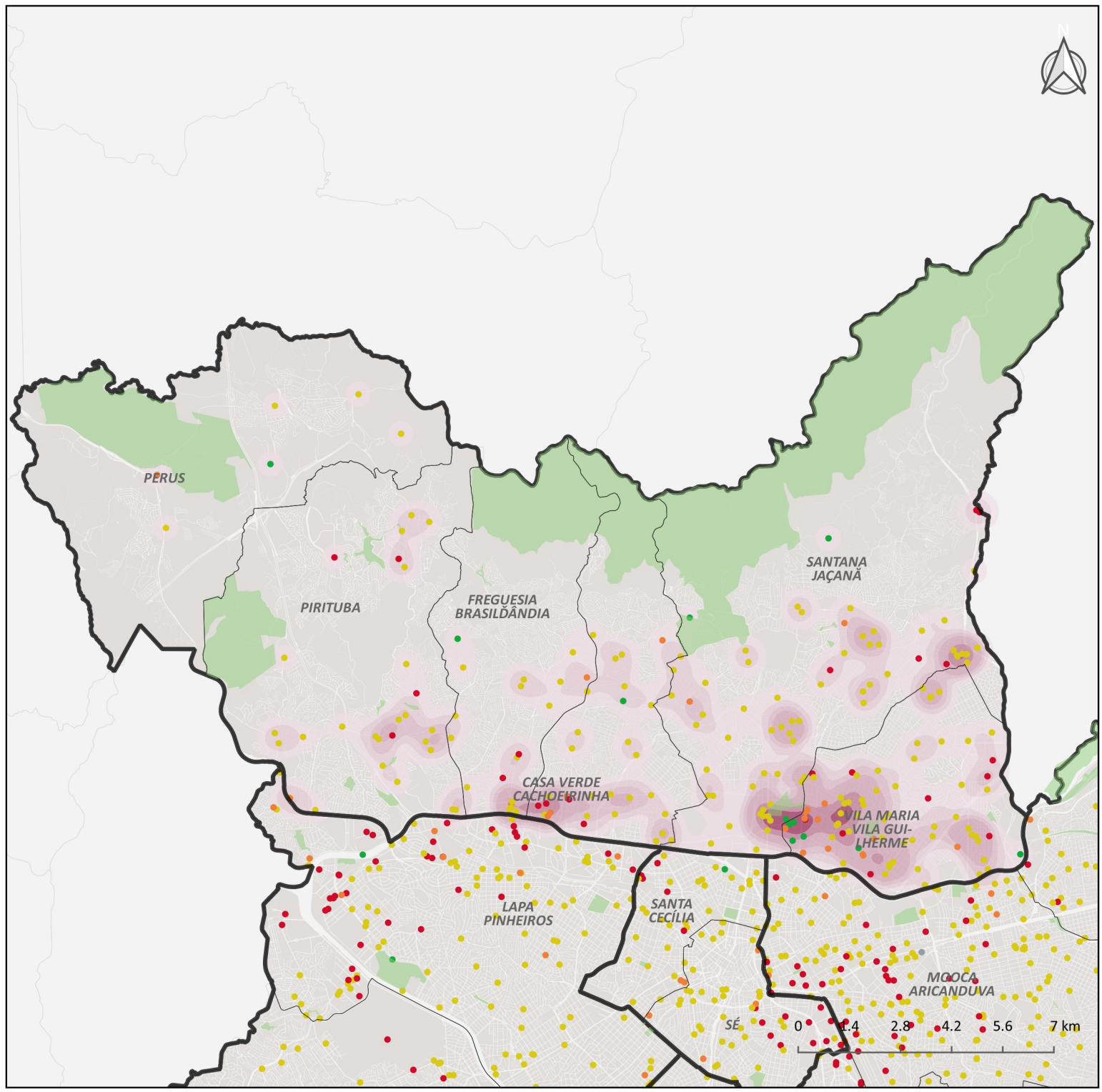

Tipo de Uso	Supervisões Técnicas de Saúde											
	CASA VERDE / CACHOEIRINHA		FREGUESIA / BRASILÂNDIA		PERUS		PIRITUBA		SANTANA/JACANA		VILA MARIA / VILA GUILHERME	
	n	%	n	%	n	%	n	%	n	%	n	%
Posto de Serviço	24	72,73	14	73,68	4	66,67	23	82,14	57	85,07	49	64,47
Indústria	4	12,12	2	10,53	0	0,00	4	14,29	5	7,46	9	11,84
Comércio	4	12,12	2	10,53	1	16,67	1	3,57	2	2,99	12	15,79
Residencial	1	3,03	1	5,26	1	16,67	0	0,00	3	4,48	6	7,89
Acidentes	0	0,00	0	0,00	0	0,00	0	0,00	0	0,00	0	0,00
Desconhecido	0	0,00	0	0,00	0	0,00	0	0,00	0	0,00	0	0,00
Total	33	100,00	19	100,00	6	100,00	28	100,00	67	100,00	76	100,00
Porcentagem	14,4		8,3		2,6		12,2		29,3		33,2	

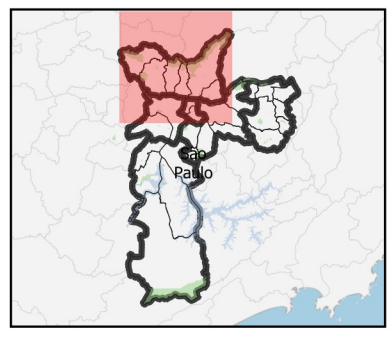

LOCALIZAÇÃO DAS ÁREAS CONTAMINADAS E PORCENTAGENS DE TIPOS DE USO SEGUNDO SUPERVISÃO TÉCNICA NA COORDENADORIA REGIONAL DE SAÚDE NORTE

- LIMITES (SMS-SP)**
- Coordenadoria Regional de Saúde
 - Supervisão Técnica de Saúde
- TIPO DE USO**
- Indústria
 - Comércio
 - Posto de Combustível
 - Residencial
 - Acidentes
 - Desconhecido

Informações técnicas
 Sistema de projeção UTM
 Datum SIRGAS2000
 Zona 23 S

Fontes
 Áreas Contaminadas - CETESB, set/2020
 Base Cartográfica - Mapa Digital da Cidade de São Paulo (GEOSampa), 2020
 CRS e STS - SMS-SP / CEInfo, 2020

Elaboração
 SMS-SP / CEInfo / Gerência de Geoprocessamento e Informação Socioambiental em Janeiro / 2021