

Supervisões Técnicas de Saúde

Tipo de Uso	CIDADE TIRADENTES		ERMELINO MATARAZZO		GUAIANASES		ITAIM PAULISTA		ITAQUERA		SAO MATEUS		SAO MIGUEL	
	n	%	n	%	n	%	n	%	n	%	n	%	n	%
Posto de Serviço	2	66,67	16	80,00	8	100,00	20	90,91	37	84,09	23	74,19	29	93,55
Indústria	0	0,00	2	10,00	0	0,00	1	4,55	4	9,09	3	9,68	2	6,45
Comércio	0	0,00	0	0,00	0	0,00	1	4,55	1	2,27	0	0,00	0	0,00
Residencial	1	33,33	2	10,00	0	0,00	0	0,00	2	4,55	4	12,90	0	0,00
Acidentes	0	0,00	0	0,00	0	0,00	0	0,00	0	0,00	0	0,00	0	0,00
Desconhecido	0	0,00	0	0,00	0	0,00	0	0,00	0	0,00	1	3,23	0	0,00
Total	3	100,00	20	100,00	8	100,00	22	100,00	44	100,00	31	100,00	31	100,00
Porcentagem	1,9		12,6		5,0		13,8		27,7		19,5		19,5	

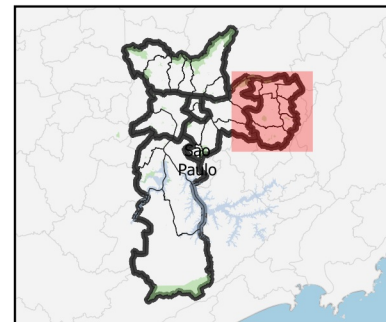

LOCALIZAÇÃO DAS ÁREAS CONTAMINADAS E PORCENTAGENS DE TIPOS DE USO SEGUNDO SUPERVISÃO TÉCNICA NA COORDENADORIA REGIONAL DE SAÚDE [CRS]

LIMITES (SMS-SP)

- Coordenadoria Regional de Saúde
- Supervisão Técnica de Saúde

TIPO DE USO

- Indústria
- Comércio
- Posto de Combustível
- Residencial
- Acidentes
- Desconhecido

Informações técnicas
Sistema de projeção UTM
Datum SIRGAS2000
Zona 23 S

Fontes
Áreas Contaminadas - CETESB, set/2020
Base Cartográfica - Mapa Digital da Cidade de São Paulo (GEOSampa), 2020
CRS e STS - SMS-SP / CEInfo, 2020

Elaboração
SMS-SP / CEInfo / Gerência de Geoprocessamento e Informação Socioambiental em Janeiro / 2021

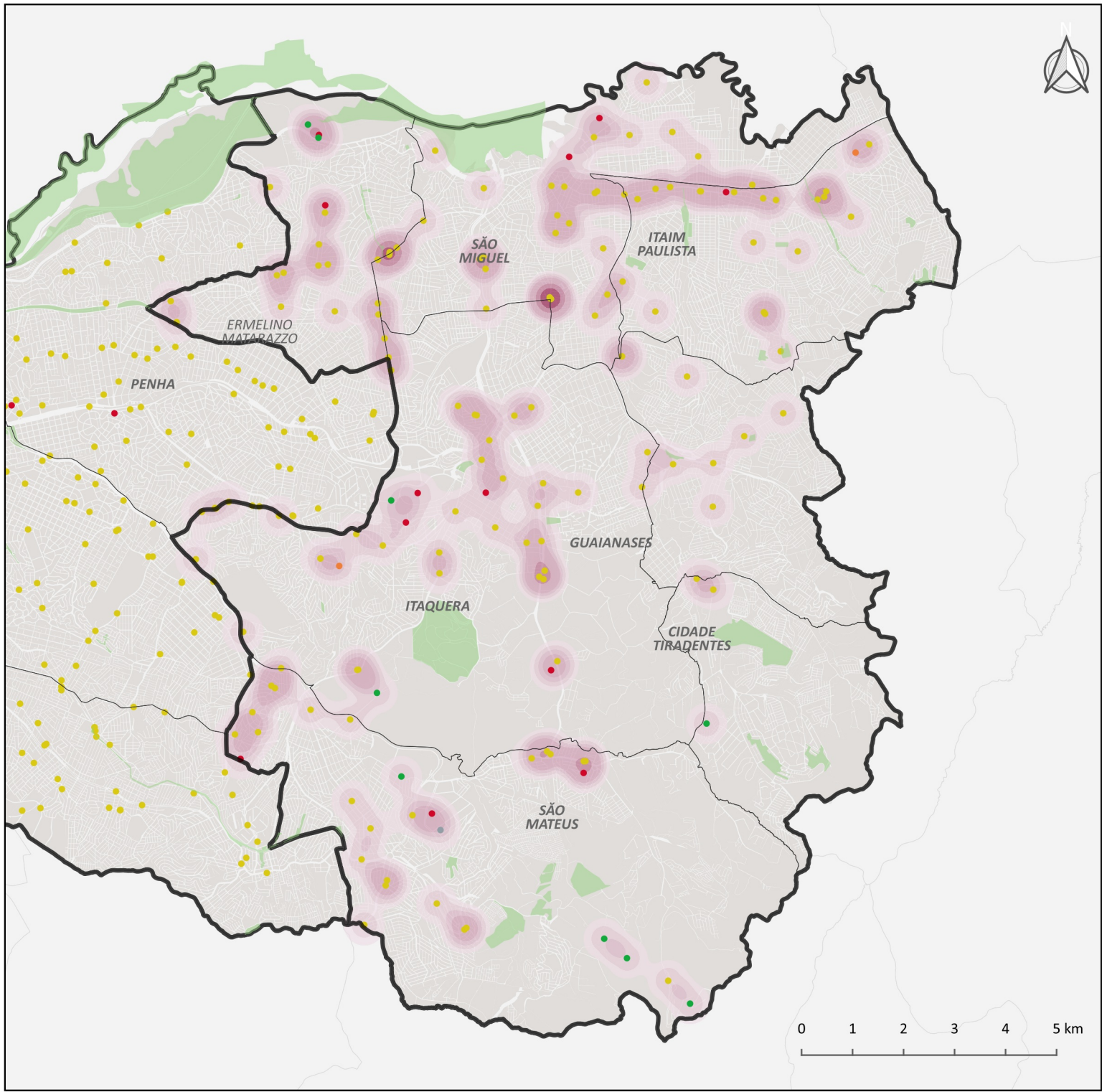

Supervisões Técnicas de Saúde

Tipo de Uso	CIDADE TIRADENTES		ERMELINO MATARAZZO		GUAIANASES		ITAIM PAULISTA		ITAQUERA		SAO MATEUS		SAO MIGUEL	
	n	%	n	%	n	%	n	%	n	%	n	%	n	%
Posto de Serviço	2	66,67	16	80,00	8	100,00	20	90,91	37	84,09	23	74,19	29	93,55
Indústria	0	0,00	2	10,00	0	0,00	1	4,55	4	9,09	3	9,68	2	6,45
Comércio	0	0,00	0	0,00	0	0,00	1	4,55	1	2,27	0	0,00	0	0,00
Residencial	1	33,33	2	10,00	0	0,00	0	0,00	2	4,55	4	12,90	0	0,00
Acidentes	0	0,00	0	0,00	0	0,00	0	0,00	0	0,00	0	0,00	0	0,00
Desconhecido	0	0,00	0	0,00	0	0,00	0	0,00	0	0,00	1	3,23	0	0,00
Total	3	100,00	20	100,00	8	100,00	22	100,00	44	100,00	31	100,00	31	100,00
Porcentagem	1,9		12,6		5,0		13,8		27,7		19,5		19,5	

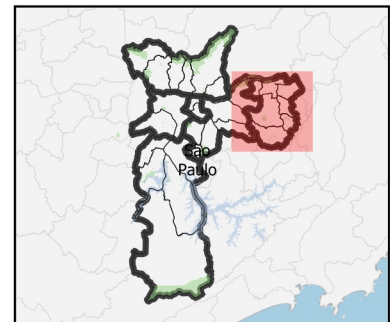

LOCALIZAÇÃO DAS ÁREAS CONTAMINADAS E PORCENTAGENS DE TIPOS DE USO SEGUNDO SUPERVISÃO TÉCNICA NA COORDENADORIA REGIONAL DE SAÚDE [CRS]

LIMITES (SMS-SP)

- Coordenadoria Regional de Saúde
- Supervisão Técnica de Saúde

TIPO DE USO

- Indústria
- Comércio
- Posto de Combustível
- Residencial
- Acidentes
- Desconhecido

Informações técnicas
Sistema de projeção UTM
Datum SIRGAS2000
Zona 23 S

Fontes
Áreas Contaminadas - CETESB, set/2020
Base Cartográfica - Mapa Digital da Cidade de São Paulo (GEOSampa), 2020
CRS e STS - SMS-SP / CEInfo, 2020

Elaboração
SMS-SP / CEInfo / Gerência de Geoprocessamento e Informação Socioambiental em Janeiro / 2021