

saúde cidadão

Um guia de informações sobre serviços públicos para a pessoa idosa

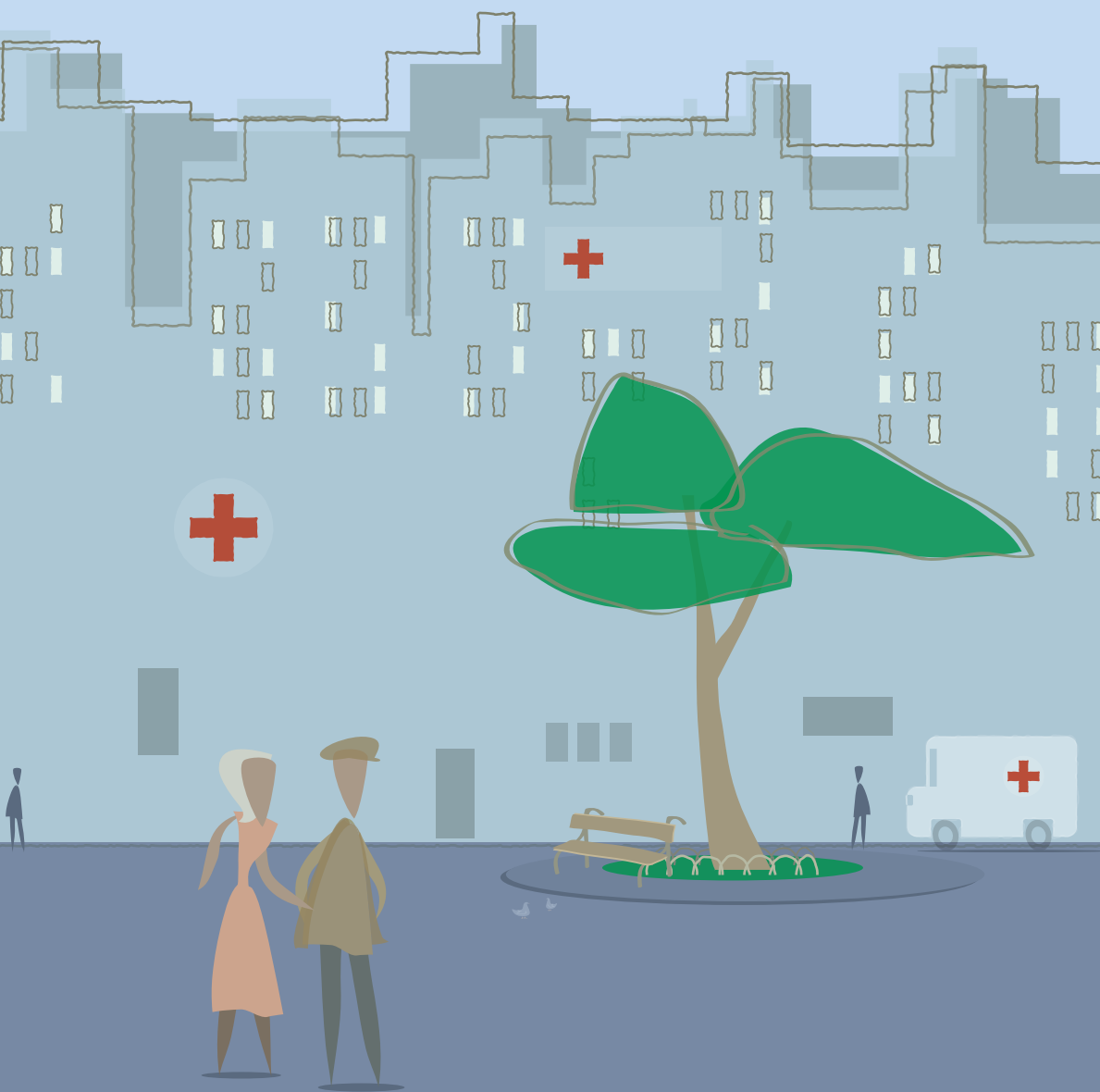

saúde cidadão

Guia de Informações sobre serviços públicos
- pessoa idosa -

IDEALIZAÇÃO E COORDENAÇÃO

Anna Trotta Yaryd

ELABORAÇÃO

Anna Trotta Yaryd

Danila de A. Alves

Deise de Fátima Carvalho Ferreira

Elisa Aparecida Gonçalves Moreira

Katsumi Osiro

Licelia Maria Vieira Cesar

Marisa F. Mello Padua

Rafaelita Maria Souza

Rose Mary de Antônio Vieira Borges

COLABORAÇÃO E REVISÃO

Anna Bárbara Kjekshus Rosas

Beatriz Pinheiro

Cecília Seiko Kunitake

Clarissa de Lacerda Nazario

Darlene Dias da Silva Pinto

Dirce Cruz Marques

Juvenal Marques de Oliveira Neto

Leny Kimie Yamashiro Oshiro

Liamar Moreira Rothman

Maria Auxiliadora de Camargo Cusinato

Maria Claudia Tedeschi Vieira

Maria Isabel da Silva Afonso

Paula Dias Vasconcelos Bergamin

Rosângela Elias

Sandra Aparecida Jeremias

Sandra Cristina Coelho Teixeira

Sérgio Márcio Pacheco Paschoal

Silvana Kamehama

Sonia Maria Motta Palma

Suely Miya Shiraiishi Rollemberg Albuquerque

Teresa Cristina Endo

Thais Leila Lisante Camargo Teixeira

Thiago Henrique Bomfim

Wilma Dini

PROJETO GRÁFICO E DIAGRAMAÇÃO

Isabel Ferreira

CAPA

Robson Minghini

CTP, IMPRESSÃO E ACABAMENTO

Imprensa Oficial do Estado de São Paulo

*“Um sonho que se sonha só é só um sonho que se sonha só,
mas um sonho que se sonha junto é realidade.”*

(Raul Seixas)

AGRADECIMENTOS ESPECIAIS

A Márcio Fernando Elias Rosa, Procurador-Geral de Justiça do Estado de São Paulo, José Carlos Mascari Bonilha, Diretor Geral do Ministério Público do Estado de São Paulo, Lídia Helena da Costa Passos, Coordenadora Geral do CAO Cível e de tutela Coletiva, Paulo de Tarso Puccini, Secretário Adjunto da Secretaria Municipal da Saúde. Aos Promotores de Justiça do Fórum Regional do Jabaquara, Rogério Alvarez de Oliveira, Otávio José Callejão, Nilberto Bulgueroni e Luis Marcelo Bassi. Às minhas queridas mentoras e amigas, Inês do Amaral Büschel e Sueli Gandolffi Dallari. E a Elisabeth Akemi Nakagawa, grande articuladora da rede de proteção ao idoso da região do Jabaquara e Vila Mariana.

APRESENTAÇÃO	
1. DIREITO À SAÚDE	
2. O ESTATUTO DO IDOSO	
3. SISTEMA ÚNICO DE SAÚDE (SUS)	
3.1 O atendimento do SUS é gratuito?	
3.2 Qual é a abrangência do SUS?	
3.3 Como ser atendido pelo SUS?	
3.4 Quais são as situações em que não é necessário o encaminhamento pela AMA ou UBS?	
3.5 Quem são os gestores do SUS?	
3.6 Como é o primeiro atendimento?	
3.7 O que é e como obter o cartão SUS?	
4. CADERNETA DE SAÚDE DA PESSOA IDOSA	
5. SERVIÇOS DE SAÚDE	
5.1 Quais são os serviços oferecidos pela UBS?	
5.2 A UBS oferece atividades para prevenção de doenças?	
5.3 Existem unidades de saúde com Acupuntura, Homeopatia e Práticas Integrativas em Saúde?	
5.4 A UBS oferece atendimento odontológico?	
5.5 Como cuidar da saúde bucal no dia a dia?	
5.6 Quais são os serviços oferecidos pela AMA?	
5.7 O que é Estratégia Saúde da Família (ESF)?	
5.8 Você conhece o programa Melhor em Casa de atendimento domiciliar?	

- 6 CENTROS DE ATENÇÃO PSICOSSOCIAL (CAPS).....**
 - 6.1 Quais são os tipos de atendimento nos CAPS?.....
 - 6.2 Quais são as funções dos CAPS?
 - 6.3 Como é o atendimento do CAPS Álcool e Drogas (CAPS AD)?.....
 - 6.4 Existem outras entidades para pessoas com dependência química?

- 7 O QUE É O CENTRO DE CONVIVÊNCIA E COOPERATIVA (CECCO)?.....**

- 8 VOCÊ CONHECE O PROGRAMA ACOMPANHANTE DE IDOSOS (PAI)?.....**

- 9 VOCÊ CONHECE A UNIDADE DE REFERÊNCIA À SAÚDE DO IDOSO (URSI)?.....**

- 10 VOCÊ CONHECE O CENTRO DE REFERÊNCIA DO IDOSO (CRI)?**

- 11 HOSPITAIS PÚBLICOS E CONVENIADOS AO SUS.....**
 - 11.1 Quando devo procurar diretamente o hospital?
 - 11.2 Quais são os hospitais especializados no tratamento de câncer?
 - 11.3 Eu tenho direito à acompanhante?.....

- 12 TRANSPORTE**
 - 12.1 Você conhece a ambulância social?
 - 12.2 Quando e como acionar o SAMU?.....
 - 12.3 E o Corpo de Bombeiros?
 - 12.4 Como é o serviço ATENDE?
 - 12.5 Você sabia que o Estatuto do Idoso prevê a gratuidade do transporte?.....

13 QUANDO NÃO CONSEGUIR ACESSO AOS SERVIÇOS DE SAÚDE, A QUEM RECLAMAR?

13.1 Quem é quem?.....

13.2 Quais são os endereços?.....

13.3 Quem procurar em caso de violência ou maus tratos?

13.4 Quem procurar para defender meus direitos?

13.5 E quando a questão for de interesse coletivo aos idosos?

13.6 Como reclamar?.....

13.7 Exemplo de carta de reclamação.....

14 VIGILÂNCIA SANITÁRIA

14.1 O que são as Supervisões de Vigilância em Saúde (SUVIS)?

15 BIBLIOGRAFIA

O Sistema Único de Saúde - SUS, estabelecido em nossa Constituição Federal de 1988, não é apenas um serviço de saúde, mas sim um sistema importantíssimo e estratégico para a integração nacional de todo o povo brasileiro, bem como dos cidadãos estrangeiros que escolheram aqui residir.

Por essa razão, é indispensável a difusão do seu funcionamento para todos os cidadãos, sejam eles pessoas idosas, jovens ou adultas de todas as faixas de renda. E, na medida do possível, também às nossas crianças que já se encontrem na fase escolar. O SUS é um sistema de saúde universal, portanto todos tem direito a suas ações e serviços, sem exceções.

Sabendo de sua importância, compreendendo o direito a que fazem jus, certamente, os cidadãos passarão a defender o SUS frente às autoridades constituídas, e exigirão eficiência e bom acolhimento por parte de seus funcionários públicos, controle efetivo dos estoques de medicamentos a serem distribuídos, manutenção sistemática das máquinas necessárias para os mais diversos exames etc.

O país que oferece aos seus cidadãos um ótimo serviço público e gratuito de atendimento à saúde, só poderá esperar como contrapartida a convivência pacífica de sua sociedade. Sim, porque uma das principais causas de violência urbana é, sem sombra de dúvida, o descaso que sentem muitos cidadãos quando, ao buscar o serviço médico para si ou para seus amigos e fami-

liares necessitados, nada encontram. A revolta se faz presente e a razão evapora.

Sistema de saúde em construção, que necessita da participação de todos nós.

Os cidadãos residentes no município de São Paulo se sentirão respeitados e presenteados ao ler este trabalho profissional. Parabéns.

Inês do Amaral Büschel

Procuradora de Justiça Aposentada e Fundadora do
Movimento do Ministério Público Democrático - MPD

APRESENTAÇÃO



O Sistema Único de Saúde – SUS, pode ser entendido como uma “Política de Estado”, consistente na materialização de uma decisão adotada pelo Congresso Nacional, em 1988, na chamada Constituição Cidadã, de considerar a Saúde como um “Direito de Cidadania e um dever do Estado”. Trata-se de um sistema importantíssimo, que garante a todos os indivíduos residentes no Brasil, o acesso universal a bens e serviços que garantam sua saúde e bem-estar, de forma integral e igualitária. E justamente por garantir a todos o acesso à saúde, o SUS é hoje considerado, o nosso maior e mais importante projeto de inclusão social, em construção.

Por essa razão, é necessário que todos nós saibamos sobre o seu funcionamento, porque somente se tivermos consciência de sua importância e se bem compreendermos o direito a que fazemos jus, poderemos defendê-lo, e principalmente, exigir a adoção de medidas que garantam o seu bom funcionamento.

É fato que a população brasileira vem atravessando um rápido processo de envelhecimento, com aumento crescente da expectativa de vida. Segundo dados do IBGE, em 1900, a expectativa de vida média era de 33,7 anos, subindo para 73,48 anos em 2010, sendo que em 2008, o Brasil apresentou um contingente de 21 milhões de idosos, representando 11% da população - dados da Pesquisa Nacional de Amostragem de Domicílios (PNAD). Informações do CEInfo - Secretaria Municipal de Saúde, População estimada para 2011 – Dados da Fundação SEADE, apontam que somente

na Capital de São Paulo temos 1.346.649 de idosos, com sessenta anos ou mais de idade, representando 11,87% da população.

Entretanto, o envelhecimento – tão desejado pela sociedade – só será uma conquista social se for traduzido por uma melhor qualidade de vida. Nessa linha, sem sombra de dúvidas o Estatuto do Idoso representou um grande avanço, na medida em que prevê os direitos dos idosos.

Mas todos nós sabemos que os direitos não exercidos nada mais são que letras mortas. Então, como exercer esses direitos?

Visando justamente responder essa pergunta, que rotineiramente é formulada por todos nós no dia a dia, é que surgiu a ideia da elaboração desse GUIA DE SERVIÇOS. Uma iniciativa do Ministério Público do Estado de São Paulo, que contou com a colaboração da Secretaria Municipal de Saúde de São Paulo e apoio da Rede Nossa São Paulo.

Com linguagem clara e direta, o GUIA pretende informar não só aos idosos, como também aos seus familiares sobre o que é o SUS e quais os serviços públicos de saúde existentes nos bairros, orientando o cidadão sobre a forma de acesso e o seu funcionamento.

Vale a pena lembrar que o SUS é um sistema em construção, e que mesmo com inúmeras deficiências e dificuldades, tem muitas qualidades e responde pelo atendimento da maioria dos brasileiros.

Além disso, a assistência básica ao idoso é uma preocupação recente, por isso a importância de saber que existem leis es-

pecíficas de proteção ao idoso e que já há serviços nessa área, porque somente com o efetivo uso desses serviços pela população, mesmo com as limitações presentes até o momento, poderemos contribuir para a melhoria da atenção integral ao idoso, proposto pelo SUS.

Este trabalho, portanto, não é só um guia prático de exercício da cidadania, mas principalmente um convite do Ministério Público do Estado de São Paulo para que todos participem da luta em defesa do SUS, que é árdua e difícil, mas necessária, se realmente quisermos ter a garantia da saúde plena para todos.

Porque construir um sistema público de saúde eficiente e de qualidade só será possível com a participação popular, o controle social e o pleno exercício de direitos.

Anna Trotta Yaryd

Promotora de Justiça do Estado de São Paulo
Idealizadora e coordenadora do Projeto

O Direito à saúde é parte de um conjunto de direitos chamados de direitos sociais, que têm como inspiração **o valor da igualdade entre as pessoas.**

No Brasil, ele foi reconhecido na Constituição Federal de 1988 que estabelece, no seu artigo 196 que: ***“a saúde é direito de todos e dever do Estado, garantido mediante políticas sociais e econômicas que visem à redução do risco de doença e de outros agravos e ao acesso universal e igualitário às ações e serviços para sua promoção, proteção e recuperação”.***

O Estatuto do Idoso prevê que a **atenção integral à saúde do idoso será assegurada por intermédio do Sistema Único de Saúde – SUS**, garantindo-lhe o acesso universal e igualitário, em conjunto articulado e contínuo das ações de serviços, para a prevenção, promoção, proteção e recuperação da saúde, incluindo a atenção especial às doenças que afetam preferencialmente os idosos. (artigo 15)

O SISTEMA ÚNICO DE SAÚDE (SUS) é um **sistema de saúde de abrangência nacional**, que pode ser entendido como uma “Política de Estado”, consistente na materialização de uma decisão adotada pelo Congresso Nacional, em 1988, na chamada Constituição Cidadã, de considerar a Saúde como um **“Direito de Cidadania e um dever do Estado”**.

Em outras palavras, o **SUS é um sistema público de saúde**, através do qual é garantido a todos os indivíduos residentes no Brasil, o acesso universal a bens e serviços que garantam sua saúde e bem-estar, de forma integral e igualitária. E justamente por garantir a **todos** o acesso à saúde, o SUS é considerado o nosso maior e mais importante projeto de inclusão social, em construção.

Para orientar o sistema jurídico em relação ao SUS, a Constituição Federal estabeleceu alguns princípios básicos, que orientam sua forma de funcionamento. São eles: a **Universalidade** (deve atender a todos), a **Igualdade** (deve atender a todos da mesma forma, sem nenhum tipo de discriminação) e a **Integralidade** (deve assegurar a todos os serviços necessários, desde o simples atendimento básico até os atendimentos mais complexos, como os transplantes de órgãos).

Veja que o SUS é considerado um sistema **ÚNICO**, porque ele tem uma só doutrina e os mesmos princípios organizativos, de abrangência nacional, e conta com subsistemas em cada Estado e em cada Município, sendo formado por instituições dos três níveis de governo - União, Estados e Municípios. O setor privado tam-

bém pode integrar o SUS, mas nesse caso, será sempre contratado ou conveniado para a realização de serviços e ações públicas de saúde, de forma complementar.

3.1 *O atendimento do SUS é gratuito?*

A lei prevê, como princípio do SUS, a **gratuidade**. Mas entenda: embora você não deva pagar nada quando é atendido no SUS, esse pagamento já foi feito por todos nós, através do recolhimento dos impostos.

Essa gratuidade decorreu da consolidação do pacto social brasileiro, através do qual todos nós concordamos em garantir, mediante o recolhimento de tributos e por meio do Estado, o acesso universal e igualitário de todos os brasileiros aos serviços públicos de saúde.

3.2 *Qual é a abrangência do SUS?*

Para garantir o seu bom funcionamento, o SUS conta como princípio estratégico a descentralização, que significa a redistribuição das responsabilidades quanto às ações e serviços de saúde entre os **três níveis de governo – federal, estadual e municipal**.

Esse princípio surgiu a partir da ideia de que quanto mais perto do fato a decisão for tomada, mais chances haverá de acerto.

Assim, o que é abrangência de um Município deve ser responsabilidade do governo municipal; o que abrange um Estado ou uma região estadual deve estar sob a responsabilidade do governo estadual, e o que for de abrangência nacional será de responsabilidade federal.

É importante que você saiba que, nessa divisão, cabe aos Municípios a maior responsabilidade na promoção das ações de saúde diretamente voltadas aos seus cidadãos, justamente porque são eles que estão mais próximos da população local, e portanto, devem conhecer melhor suas necessidades. A isso se dá o nome de municipalização da saúde.

Outros princípios estratégicos do SUS são:

- **regionalização** – implica a delimitação de uma base territorial para o sistema de saúde, que leva em conta a divisão político-administrativa do país, e também contempla a delimitação de espaços territoriais específicos para a organização das ações de saúde. Ou seja, tanto os serviços como o atendimento de saúde devem ser divididos por regiões territoriais, e os usuários do SUS devem ser atendidos na região onde moram.
- **hierarquização** – diz respeito à possibilidade de organização das unidades segundo o grau de complexidade tecnológica dos serviços e os vários graus da doença. Dessa forma, os serviços são divididos de acordo com a gravidade ou complexidade das doenças - atenção primária / básica (que atende doenças menos graves), secundária (que atende especialidades), terciária e até quaternária (para doenças muito graves e de tratamento difícil).
- **participação dos cidadãos** – é a garantia constitucional de que a população, por meio de suas entidades representativas, participará do processo de formulação das políticas de saúde e do controle da sua execução, em todos

os níveis de governo – federal, estadual e municipal. Essa participação deve se dar através dos Conselhos de Saúde, com representação paritária de usuários, governo, profissionais de saúde e prestadores de serviço ou através das Conferências de Saúde.

3.3 *Como ser atendido pelo SUS?*

O acesso à rede de serviços do SUS deve se dar **sempre por meio dos serviços de nível primário** - qualificados para atender e resolver os principais problemas que demandam os serviços de saúde - chamados de porta de entrada do SUS.

Então, para ter acesso aos serviços de saúde mais complexos e especializados você deve ser encaminhado por um dos serviços da atenção básica (primária): **Assistência Médica Ambulatorial (AMA) ou Unidades Básicas de Saúde (UBS)**.

No dia a dia você vai ouvir com frequência que para fazer exames e agendar consultas com especialistas, ou mesmo fazer cirurgia, você precisa ser referenciado. Isso significa que você precisa ser encaminhado pelo serviço básico de saúde para esses outros serviços, os quais você nunca poderá acessar sozinho e diretamente.

3.4 *Quais são as situações em que não é necessário o encaminhamento pela AMA ou UBS?*

Você deverá se dirigir ao Pronto-Socorro somente em **situações de emergência**, quando apresentar dores no peito, crises convulsivas, intoxicações e envenenamento, queimaduras graves, em casos de acidentes de trânsito com atropelamento, trau-

mas, trabalhos de parto com risco à gestante ou ao bebê, queda acidental, sangramentos, hemorragias e maus tratos.

Nessas situações será realizado o atendimento, independentemente de qualquer encaminhamento. Mas depois de atendido, se não houver necessidade de internação, a continuidade do tratamento deverá ser feita pelas Unidades Básicas de Saúde - UBS ou Ambulatórios de Especialidades.

3.5 *Quem são os gestores do SUS?*

Também é importante você saber que são os gestores os encarregados de fazer com que o SUS seja implantado e funcione adequadamente dentro das diretrizes e dos princípios mencionados.

Nos Municípios, os gestores são os **Secretários Municipais de Saúde e Prefeitos**. Nos Estados, são os **Secretários Estaduais de Saúde e o Governador**, e no nível federal é o **Ministro da Saúde e o Presidente da República**.

3.6 *Como é o primeiro atendimento?*

Para o primeiro atendimento, você deverá se dirigir para um dos serviços chamados de porta de entrada (AMA, UBS, Posto de Saúde ou CAPS) **mais próximo de sua residência**, levando consigo um **documento de identificação pessoal** (Carteira de Identidade ou de motorista) e, se possível o Cartão do SUS.

Se o atendimento for para uma criança, você deve levar os documentos do responsável e da criança (Certidão de Nascimen-

to ou a Carteira de Vacinação). É o clínico geral que encaminhará você, mediante agendamento, para as consultas com especialistas como oftalmologista, ortopedista, geriatra e outros que forem necessários, como também para a realização de exames, ou mesmo para os hospitais.

3.7 *O que é e como obter o cartão SUS?*

O Cartão do SUS é um **documento pessoal** que identifica o usuário do SUS, reunindo informações e dados sobre onde, quando e por quem foi atendido, que remédios retirou nas farmácias do Município, etc.

Para obter o seu cartão SUS, basta se dirigir à Unidade Básica de Saúde (UBS) mais próxima de sua residência, levando RG, CPF, e comprovante de endereço.

Toda vez que acontece um atendimento em um estabelecimento público de saúde, ele é registrado por meio do cartão do paciente no banco de dados do SUS. Para garantir a qualidade das informações, é importante que você use sempre o mesmo cartão.

Além disso, ele diminui a possibilidade de fraudes, uma vez que quando é feito um atendimento ou um pedido de medicamento, deve-se indicar para quem eles foram destinados.

O Ministério da Saúde instituiu uma Caderneta para registro de informações importantes sobre as condições de saúde da pessoa idosa que auxiliará os profissionais no atendimento. Ela contém dados de identificação, hábitos de vida, moradia, necessidades de cuidados para o dia a dia, problemas atuais de saúde, medicamentos que toma, internações, ocorrência de quedas, entre outros.

Algumas UBS já contam com essa caderneta. Peça a sua, preencha com o auxílio de funcionários da saúde, ande sempre com ela e não se esqueça de levá-la nas consultas e nos atendimentos e urgência e emergência. Ela ajudará o profissional da saúde a realizar um melhor atendimento.

Como já vimos, a porta de entrada do SUS é a atenção básica, o que significa dizer que sempre que tiver algum problema de saúde você deverá se dirigir à UBS mais próxima da sua residência.

5.1 *Quais são os serviços oferecidos pela UBS?*

A Unidade Básica de Saúde (UBS) realiza atendimento voltado para a atenção primária à saúde, nas especialidades de **Clínica Geral, Pediatria, Ginecologia e Obstetrícia, Odontologia, Psicologia, Serviço Social e Enfermagem**.

A UBS é a porta preferencial do Sistema Único de Saúde (SUS) e tem por objetivo o atendimento resolutivo de até 80% dos problemas de saúde da população.

Os principais serviços oferecidos pelas UBS são: consultas médicas, inalações, administração de medicamentos, curativos, vacinas, coleta de exames laboratoriais, controle de diabetes e hipertensão, acompanhamento ginecológico e preventivo, tratamento odontológico, encaminhamentos para especialidades e fornecimento de medicação básica.

5.2 *A UBS oferece atividades para prevenção de doenças?*

Sim. Na UBS você também vai encontrar atividades voltadas à prevenção e promoção da saúde, como **práticas corporais, meditativas e atividades físicas**. Em algumas unidades são ofe-

recidas atividades como Tai Chi Pai Lin, Lian Gong, yoga, caminhada, alongamento, dança circular e muito mais.

Praticar com regularidade atividade física é uma excelente maneira de evitar doenças, garantindo sua qualidade de vida e bem-estar, mantendo um dia a dia saudável. Por isso, fique atento e participe. Seu corpo agradece.

Veja no **Anexo** quais os endereços das UBS da cidade de São Paulo e quais oferecem atividades físicas.

Importante: *Através da UBS, você também poderá ser encaminhado para o NIR – Núcleo Integrado de Reabilitação, que promove a prevenção, diagnóstico e reabilitação de pessoa com deficiência, inclusive com concessão de órteses e próteses, ou para o Núcleo Integrado de Saúde Auditiva (NISA).*

Existe também disponível uma rede de atenção à reabilitação de deficiência física, auditiva, visual e intelectual transitória ou definitiva, a qual você também terá acesso por meio da UBS ou, caso tenha sido internado, também através do próprio hospital, com encaminhamento após a alta.

Mas lembre-se, você deverá ser encaminhado sempre pela UBS mais próxima de sua residência.

5.3 *Existem unidades de saúde com Acupuntura, Homeopatia e Práticas Integrativas em Saúde?*

Há Unidades de Saúde que contam com consultas médicas tendo como base os conhecimentos da Medicina Tradicional

Chinesa/Acupuntura e Homeopatia, além de oferecer grupos de práticas integrativas em saúde.

Acupuntura é uma **tecnologia de intervenção em saúde** que aborda de **modo integral e dinâmico** o processo saúde-doença no ser humano, podendo ser usada isolada ou de forma integrada com outros recursos terapêuticos.

Originária da Medicina Tradicional Chinesa (MTC), a Acupuntura compreende um conjunto de procedimentos que permitem **o estímulo preciso de locais anatômicos definidos** por meio da inserção de agulhas metálicas para promoção, manutenção e recuperação da saúde, bem como para prevenção de agravos e doenças.

Homeopatia é um termo criado para designar uma **terapia complementar** que se baseia no princípio “os semelhantes curam-se pelos semelhantes”.

A Homeopatia leva em consideração, além da doença, também o modo como cada pessoa se sente, como reage aos acontecimentos e seus hábitos.

As consultas médicas podem ser feitas nas Unidades conforme listam no **Anexo**.

5.4 *A UBS oferece atendimento odontológico?*

Para o atendimento odontológico, você deverá se dirigir à UBS mais próxima da sua residência, onde você será avaliado e encaminhado de acordo com suas necessidades. Onde há Estratégia

Saúde da Família, você pode solicitar ao próprio Agente Comunitário de Saúde, que agende uma consulta.

O atendimento básico, que corresponde aos procedimentos clínicos de rotina como **restaurações, extrações, raspagem de tártaro, limpeza e aplicação de flúor, são feitos nas próprias Unidades Básicas de Saúde.**

Casos de urgência como dor intensa, infecção e traumas também são atendidos nas UBS, mas nessas situações não é necessário agendamento.

Na cidade de São Paulo, as UBS que realizam atendimento odontológico constam no site:

http://www.prefeitura.sp.gov.br/cidade/secretarias/saude/saude_bucal/

Quando a pessoa necessitar de um tratamento especializado, será encaminhada pela UBS para os Centros de Especialidades Odontológicas (CEO).

Os CEOs estão preparados para oferecer à população serviços de maior complexidade, como por exemplo: diagnóstico do câncer de boca; próteses totais e removíveis, dentre outras.

O cirurgião dentista da UBS é quem faz o encaminhamento, por escrito, para o CEO quando necessário.

Fique atento: *Anualmente, é realizado o projeto Ação Educativa e Diagnóstico Precoce do Câncer Bucal em todas as UBS com serviços odontológicos, quando as equipes de saúde bucal fazem ações educativas e examinam a cavidade bucal dos idosos que comparecerem.*

5.5 *Como cuidar da saúde bucal no dia a dia?*

Saúde bucal significa ter dentes e gengivas saudáveis, estar livre de dores crônicas e de outras doenças e agravos que acometem a cavidade bucal.

Você sabia que as doenças infecciosas da boca podem causar ou agravar outras enfermidades? Isso mesmo. As bactérias e resíduos alimentares podem ser aspirados e causar pneumonias ou outros tipos de infecções graves.

Por isso, muita atenção! Para prevenir as doenças bucais é necessário praticar uma **boa higiene e ter cuidados com a alimentação**. Os cuidados com a boca devem existir em todas as idades, com maior atenção à noite, antes de dormir.

Usar escova dental com creme dental fluoretado, fio dental, limpar as mucosas e próteses é essencial.

E fazer o autoexame da boca também. O câncer bucal tem como principais fatores o tabagismo e o alcoolismo.

Um sinal de alerta é o aparecimento na boca de feridas que não cicatrizam em duas semanas. Nódulos e manchas brancas ou vermelhas também devem ser verificados. Para as pessoas parcial ou totalmente dependentes, esses cuidados devem ser realizados por um cuidador.

5.6 *Quais são os serviços oferecidos pela AMA?*

A Assistência Médica Ambulatorial (AMA) foi criada para facilitar o acesso de pacientes que necessitam de **atendimento**

imediate, buscando organizar e diminuir as filas nos Hospitais e Pronto Socorros.

É um serviço preparado para atender pacientes nas áreas de **clínica médica e pediatria**. Os casos atendidos na AMA são aqueles que não necessitam de internação ou agendamento, tais como: **febre, alergia, pressão alta, gripe, pequenos ferimentos, inalação, curativos, eletrocardiograma e retirada de pontos**.

Já a **AMA Especialidades** foi criada para ampliar o acesso da população às consultas nas especialidades que contemplem agravos crônicos e oferecer resolubilidade com serviços de apoio diagnóstico. Essa rede de serviços de saúde, composta pela AMA Especialidades, recebe sua clientela para realização de consultas e exames por meio de agendamento informatizado, segundo os protocolos de encaminhamentos a partir da Unidade Básica de Saúde (UBS) com ou sem Estratégia de Saúde da Família, para a elucidação diagnóstica e conduta terapêutica nas sete especialidades definidas como prioritárias no Município: **Ortopedia, Neurologia, Cardiologia, Vascular, Urologia, Reumatologia, Endocrinologia**.

Os Exames Diagnósticos realizados na AMA Especialidades são: Eletroencefalograma, Ultrassonografia Geral, Ecodopplercardiograma, Doppler Vascular, Teste Ergométrico, Holter e MAPA (Monitorização Ambulatorial de Pressão Arterial).

As AMA e AMA Especialidades existentes na cidade de São Paulo constam no **Anexo**.

5.7 *O que é Estratégia Saúde da Família (ESF)?*

A Estratégia Saúde da Família (ESF) é um modelo da assistência da atenção básica em saúde definido pelo Ministério de Saúde (MS) para oferecer um atendimento bem próximo do cidadão.

A ESF é realizada através de **equipes multiprofissionais**, que desenvolvem ações de saúde em um território definido. Ao estabelecer vínculos e relações de corresponsabilidade com a população assistida, esse serviço visa alcançar uma atenção efetiva e de qualidade. O trabalho com a família leva em conta seu contexto social, econômico e ambiental, e é capaz de prevenir os agravos de saúde mais frequentes na região, além de aproximar a assistência da real condição de vida dos usuários.

As equipes da ESF são compostas por um médico, um enfermeiro, dois auxiliares de enfermagem e agentes comunitários de saúde (ACS), e são encontradas nas **Unidades Básicas de Saúde (UBS)**. Mas é importante saber que, embora a ESF esteja localizada nas UBS, nem todas as UBS dispõem de ESF.

Veja os endereços das UBS com Estratégia Saúde da Família (ESF) no **Anexo**.

5.8 *Você conhece o programa Melhor em Casa de atendimento domiciliar?*

Dependendo do seu quadro clínico, você poderá ter **atendimento domiciliar** pela Equipe Multiprofissional de Atendimento Domiciliar (EMAD).

A EMAD é formada por uma equipe composta por **médico, enfermeiro, técnico de enfermagem, fisioterapeuta ou assistente social**. As visitas são programadas segundo as necessidades de cada usuário.

Em determinados casos existe a complementação da assistência por uma Equipe Multiprofissional de Apoio (EMAP), composta por outros profissionais, como fonoaudiólogo, nutricionista, psicólogo, odontólogo, etc.

O atendimento domiciliar é realizado por meio da rede localizada nos Hospitais Municipais ou nas UBS definidas para cada região do Município.

A EMAD destina-se aos **usuários com quadro clínico agudo** ou crônico agudizado, que possuam problemas de saúde e dificuldade ou impossibilidade física de locomoção e necessitem de maior frequência de cuidado, recursos de saúde e acompanhamento contínuo. Deverão ser visitados no mínimo uma vez por semana.

Caso necessite de atendimento domiciliar pela EMAD, você deverá procurar a UBS mais próxima de sua residência a fim de receber orientações, e ser avaliado sobre a necessidade ou não desse tipo de assistência.

Mas atenção: *A EMAD não se confunde com home care, uma vez que não oferece atendimento diário e integral, e para ser atendido é indispensável a presença de um cuidador (pessoa com ou sem vínculo familiar) identificado no domicílio.*

Atualmente, no nosso imenso país, a responsabilidade do **tratamento da pessoa com transtorno mental** é do Estado, mas também as instituições especializadas, a família e toda a sociedade devem participar de seu tratamento e acompanhamento.

Dentro desse novo contexto, os Centros de Atenção Psicossocial (CAPS) foram criados como unidades municipais, abertas e comunitárias de atendimento intensivo e diário às pessoas com sofrimento psíquico grave, permitindo que eles permaneçam junto às suas famílias e comunidades.

Este novo modelo de atenção à saúde mental é bem diferente do que se realizava antigamente, quando o hospital psiquiátrico era o principal centro de atendimento do paciente. Essa forma de atendimento representava um tipo de solução fácil para o problema, na medida em que segregava as pessoas diferentes, retirando-as do convívio social. O sistema gerou muitos abusos a ponto das internações das pessoas com transtornos psiquiátricos nos manicômios asilares se assemelharem à prática de depósito humano de pessoas indesejadas pela família e pela sociedade em geral.

Em razão disso, houve um grande movimento social em busca da reforma das políticas públicas em saúde mental, e ainda bem hoje isso mudou.

Atualmente o novo modelo de atenção à saúde mental estabelece a necessidade de respeito à Dignidade Humana dos

indivíduos portadores de transtornos mentais, e seu marco foi a edição da Lei 10216/2001, que prevê a construção de uma rede complexa e integrada de atendimento a essas pessoas. Nesse novo modelo, que ainda está em construção, as internações passaram a ser medidas excepcionais e temporárias, não havendo mais a possibilidade das pessoas permanecerem internadas e esquecidas nos hospitais

É importante saber que as internações podem ocorrer de acordo com alguns critérios. Mas lembre-se: todas devem ter o laudo médico atestando os motivos. Assim, existem três tipos de internação: a voluntária (com o consentimento da pessoa a ser internada); a involuntária (sem o consentimento da pessoa e a pedido de familiares ou responsáveis); e a compulsória (determinada pela Justiça).

Por outro lado, o avanço tecnológico dos medicamentos e do trabalho multiprofissional, possibilitou conduzir alguns indivíduos a uma efetiva melhoria na qualidade de vida.

6.1 *Quais são os tipos de atendimento nos CAPS?*

Saiba que há tipos de CAPS específicos, dependendo das características dos usuários, tipo de atendimentos oferecidos e número de habitantes dos municípios. Assim, além do CAPS para pessoas **adultas com transtornos mentais graves** (CAPS adulto), há o CAPS infantil (CAPSi) para **crianças e adolescentes** e o CAPS Álcool e Drogas (CAPS AD) para indivíduos com quadros de **dependência química**.

6.2 *Quais são as funções dos CAPS?*

São funções de todos os CAPS:

- prestar **atendimento clínico** em regime de atenção diária, evitando as internações em hospitais psiquiátricos;
- acolher e atender as pessoas com **transtornos mentais graves** e persistentes, procurando preservar e fortalecer os laços sociais do usuário em seu território;
- promover a **inserção social** das pessoas com transtornos mentais por meio de ações intersetoriais;
- dar suporte à **atenção em saúde mental** na rede básica (UBS, ESF, por exemplo);
- **organizar e articular** a rede de atenção às pessoas com transtornos mentais nos Municípios;
- promover a reinserção social do indivíduo por meio do acesso ao trabalho, lazer, exercício dos direitos civis e fortalecimento dos laços familiares e comunitários.

6.3 *Como é o atendimento do CAPS Álcool e Drogas (CAPS AD)?*

Os Centros de Atenção Psicossocial para as pessoas com dependência química são unidades municipais especializadas em **atendimento/tratamento de transtornos causados por álcool e outras drogas**, constituídas por equipes multiprofissionais com psiquiatras, médicos clínicos, enfermeiros, psicólogos, terapeutas ocupacionais, assistente social e outros profissionais.

Trata-se de um serviço especializado em saúde mental que atende pessoas com problemas decorrentes do uso e dependência de álcool e outras drogas em diferentes níveis de cuidado: intensivo (diariamente), semi-intensivo (de duas a três vezes por semana) e não-intensivo (até três vezes por mês), onde são realizadas ações de assistência (medicação, terapias, oficinas terapêuticas, atenção familiar), de prevenção e capacitação de profissionais para lidar com os dependentes.

Fique atento: O serviço do CAPS é a porta de entrada para as pessoas com transtorno mental no Sistema Único de Saúde. Mas é importante você saber que apenas são atendidos nos CAPS as pessoas que buscam ajuda, já que o tratamento é aberto.

Na cidade de São Paulo, os endereços dos CAPS estão no **Anexo**.

Um dos grandes problemas de saúde pública do mundo moderno é o consumo de álcool e drogas por pessoas das mais diversas classes sociais e níveis de escolaridade, com impactos negativos no ambiente de trabalho, social e familiar.

Atualmente, no que diz respeito às Políticas Públicas de Saúde Mental, as recomendações para tratamento dos quadros de dependência química enfatizam a reabilitação psicossocial ao longo do acompanhamento, sendo os objetivos a avaliação de cada caso, o estabelecimento de ações para cada pessoa e a reinserção social de forma integrada ao meio cultural e à comunidade.

Dependendo do caso, poderá ser necessária a prévia desintoxicação, geralmente realizada por alguns dias sob supervisão médica e equipe multiprofissional, que permite combater os efei-

tos da retirada do álcool ou de outras drogas, ou até mesmo com necessidade de internação. Mas é importante você saber que toda internação será seguida de alta e da reabilitação, muito importante para que o paciente continue a viver livre do álcool ou drogas.

6.4 *Existem outras entidades para pessoas com dependência química?*

Sim. Além dos CAPS, existem entidades que desenvolvem gratuitamente programas de reabilitação por meio de grupos de autoajuda, para a pessoa com transtorno mental ou de comportamento em decorrência do uso de álcool e/ ou outras drogas, bem como para suas famílias. São elas:

- **Alcoólicos Anônimos, Al Anon** - associação de troca de experiências sobre alcoolismo e de apoio à família
- **Amor Exigente** - organização que trabalha com familiares de dependentes de álcool e outras drogas
- **Associação Anti-Alcoólica do Estado de São Paulo** – oferece atendimento voltado para dependentes químicos (orientação e apoio)
- **Narcóticos Anônimos, NAR ANON** - ajuda a familiares de dependentes químicos

Veja no **Anexo** os endereços das entidades existentes na região mais próxima de sua residência.

O Centro de Convivência e Cooperativa (CECCO) é um serviço aberto a todas as pessoas da Secretaria Municipal de Saúde, ligado às Secretarias Verde e Meio Ambiente, do Trabalho e Cultura. O CECCO trabalha um novo conceito de cultura e saúde, e tem como foco a **reinserção social** dos grupos populacionais mais vulneráveis com um olhar para a saúde integral.

Nos CECCOS, você também encontrará vários tipos de práticas corporais, meditativas e atividades físicas. As unidades do CECCO existentes na cidade de São Paulo estão no **Anexo**.

O Programa Acompanhante de Idosos (PAI) é uma modalidade de cuidado domiciliar destinado a pessoas idosas que se encontram em **situação de dependência física e risco social**, com dificuldade de se locomover e com limitação no autocuidado e nas atividades do dia a dia.

É uma política pública inovadora, desenvolvida pela Secretaria Municipal da Saúde, na cidade de São Paulo. Seu principal objetivo é melhorar as condições de saúde das pessoas idosas que residem sozinhas, ou se encontram em situação de isolamento social, favorecendo o convívio social e acesso aos serviços de saúde.

Para isso, a Secretaria disponibiliza um cuidador (acompanhante) para idosos. Esse cuidador não fica o tempo todo com uma só pessoa, pois cada acompanhante atende doze idosos por semana.

O Programa também **evita a internação**, favorecendo que os idosos permaneçam o maior tempo possível em suas casas e na comunidade onde vivem.

As atividades são desenvolvidas, em sua maioria, pelos acompanhantes que realizam visitas domiciliares periódicas aos idosos residentes numa determinada área. Essas atividades são definidas por um Plano de Cuidados, especialmente elaborado para cada idoso e que é revisto de tempos em tempos. O Plano de Cuidados define as ações que serão desenvolvidas pela equipe do

atendimento ao idoso no dia a dia, de acordo com suas necessidades e evolução.

Para ser incluída, a pessoa idosa deverá ser cadastrada na unidade de saúde que possui uma equipe do Programa e passará por uma triagem inicial da equipe, que definirá sua inclusão ou não.

Saiba as unidades que atualmente dispõe de uma equipe do programa na cidade de São Paulo no **Anexo**

A Unidade de Referência à Saúde do Idoso (URSI) é voltada **para pessoas de 60 anos ou mais**, com problemas de saúde que exigem um tratamento mais especializado. Ela se insere no nível secundário da atenção à saúde, oferecendo atendimento através de uma equipe composta por vários profissionais.

O objetivo das URSIs é garantir promoção e atenção integral à saúde do idoso mais fragilizado e dependente, no nível secundário de assistência do SUS, para que permaneça no seu bairro por mais tempo e com a maior capacidade funcional possível, para realizar as atividades diárias.

As URSIs devem prestar atendimento às doenças mais complexas e às complicações das patologias mais comuns.

Para ser atendido numa URSI, a pessoa precisa ser encaminhada pela Unidade Básica de Saúde (UBS), onde está matriculada. Nem todos os idosos serão encaminhados. Há critérios de encaminhamento. O atendimento se destina aos idosos mais frágeis e mais dependentes.

10 **VOCÊ CONHECE O CENTRO DE REFERÊNCIA DO IDOSO (CRI)?**

A Secretaria de Estado da Saúde participa de maneira importante no funcionamento dos Centros de Referência do Idoso (CRI), unidades criadas para proporcionar **assistência integral à pessoa idosa**.

Nos dois CRIs existentes, além das ações tradicionais de atenção à saúde, estão disponíveis espaços destinados à assistência social, oficinas, lazer, apoio familiar e Infocentro, área que oferece computadores com acesso à Internet.

Todos os serviços oferecidos são gratuitos, sendo que a única exigência para acesso é ter 60 anos ou mais.

- O **CRI São Miguel Paulista** situa-se na zona leste da cidade de São Paulo, na Praça Padre Aleixo Monteiro Mafra (Praça do Forró), no 34. Em suas instalações de quatro andares estão distribuídos dois andares para a assistência médica, sendo que nos outros pisos estão os serviços de ouvidoria, orientações sobre direitos dos idosos, espaço de convivência, salas de vacinação e Infocentro.
- O **CRI da Zona Norte** localiza-se no Complexo Hospitalar do Mandaqui, na Av. Voluntários da Pátria, 4301. Além da assistência médica em suas diferentes especialidades, o CRI oferece setores de terapia ocupacional e serviço social, além de espaços de lazer, com sala de leitura, teatro, coral e curso, dentre outros.

11 HOSPITAIS PÚBLICOS E CONVENIADOS AO SUS

Os hospitais públicos e conveniados ao SUS prestam **assistência médica gratuita** para os casos em que o tratamento médico é de maior complexidade e/ou exige internação hospitalar. Mas **você deverá ser sempre encaminhado ao hospital pela UBS, AMA, AE (Ambulatório de Especialidade), AME ou Pronto Socorro.**

11.1 *Quando devo procurar diretamente o hospital?*

Somente em casos de urgência/emergência você deverá se dirigir diretamente ao Pronto Socorro, independentemente de qualquer encaminhamento. Por exemplo, quando tiver dores no peito, crises convulsivas, intoxicações e envenenamento, queimaduras graves, sofrer acidentes de trânsito com atropelamento, traumas, trabalhos de parto com risco à gestante ou ao bebê, queda acidental, sangramentos, hemorragias e maus tratos.

Não se esqueça: depois de ser atendido, caso não haja necessidade de internação, você deverá sempre se dirigir a uma Unidade Básica de Saúde (UBS) próxima de sua residência, para continuar seu acompanhamento.

Os Pronto-Socorros e Hospitais Públicos existentes na cidade de São Paulo encontram-se no **Anexo**.

11.2 *Quais são os hospitais especializados no tratamento de câncer?*

Para fazer o tratamento ou mesmo receber medicamentos para câncer, você deverá ser encaminhado para um dos **Centros de Alta Complexidade em Oncologia (CACON)** ou uma **Unidade de Assistência de Alta Complexidade em Oncologia (UNACON)**.

As unidades de saúde vinculadas ao SUS que realizam tratamento oncológico no Brasil são cadastradas pelo Ministério da Saúde como **Unidades de Assistência de Alta Complexidade em Oncologia (UNACON)** ou **Centros de Assistência de Alta Complexidade em Oncologia (CACON)**. Por sua vez, de maneira complementar e formalmente vinculados aos UNACON/CACON no sentido de oferecer assistência integral ao paciente, podem ser cadastrados Hospitais Gerais para a realização de cirurgias oncológicas nas áreas de Ginecologia/Mastologia, Urologia e Cirurgia do Aparelho Digestivo.

Você deverá sempre **ser encaminhado** a uma dessas unidades, pelo serviço de saúde que realizou o diagnóstico de câncer, seja ele a **UBS, o Ambulatório de Especialidades, ou mesmo o Hospital**. Somente esses serviços poderão fazer o agendamento, com prioridade, através da Central de Regulação, para a Rede de Oncologia.

11.3 *Eu tenho direito à acompanhante?*

Todos os idosos internados ou que estão em observação em qualquer unidade de saúde (seja ela pública ou privada) têm o direito a acompanhante. Isso mesmo!

O estabelecimento de saúde tem o **dever de proporcionar condições adequadas, inclusive alimentação, para a permanência do acompanhante em tempo integral**, caso o médico assim recomende.

Se a presença do acompanhante não for permitida, deve-se exigir a entrega de uma justificativa por escrito elaborada pelo médico, fundamentando sua decisão.

Se não houver justificativa aceitável, procure a direção do hospital e, se mesmo assim não houver solução, procure a Justiça para assegurar o direito do paciente.

Agora você deve estar se perguntando: como posso ir até um dos serviços de saúde?

12.1 *Você conhece a ambulância social?*

Caso não tenha condições de se locomover, você poderá solicitar junto à UBS o agendamento do serviço de **Ambulância Social** – que é um serviço de transporte para pacientes acamados ou com mobilidade reduzida, que necessitam ir a consultas, exames, fisioterapia, quimioterapia e radioterapia. Sempre são acompanhados por um técnico de enfermagem da UBS de referência, e a solicitação é feita pela UBS, após a constatação da necessidade. Também está em andamento na Secretaria Municipal de Saúde o projeto da Ambulância Sanitária, serviço que irá atender a todo o município de São Paulo. Para maiores informações, consulte o site ou pergunte ao Diretor da UBS mais próxima da sua residência.

12.2 *Quando e como acionar o SAMU?*

Em casos de emergência, em que tiver dores no peito, crises convulsivas, intoxicações e envenenamento, queimaduras graves, acidentes de trânsito com atropelamento, traumas, trabalhos de parto com risco à gestante ou ao bebê, queda acidental, sangramentos, hemorragias e maus tratos, você poderá acionar o **SAMU – telefone: 192.**

12.3 *E o Corpo de Bombeiros?*

Em casos de crise hipertensiva, acidentes com produtos perigosos, incêndios, acidentes de trânsito com pessoas presas em ferragens, tentativas de suicídio, choques elétricos, afogamentos, desabamentos, quedas de altura, deslizamentos de terra e vazamento de gás, você deverá chamar o **CORPO DE BOMBEIROS – telefone: 193**.

12.4 *Como é o serviço ATENDE?*

Caso você seja **pessoa com deficiência física**, também poderá valer-se do serviço **ATENDE**, que é uma modalidade de transporte porta a porta, gratuito, com regulamento próprio, oferecido pela Prefeitura do Município de São Paulo, destinado às pessoas com deficiência física com alto grau de severidade e dependência, impossibilitadas de utilizar outros meios de transporte público.

É um serviço que se destina, prioritariamente, à reabilitação, tratamento de saúde, educação e, caso haja oferta de veículos, trabalho, esporte, lazer, cultura e outras atividades da vida diária. As pessoas transportadas são devidamente cadastradas e agendam sua programação de transporte sempre vinte dias antes do início de cada mês.

Todos os usuários do Serviço de Atendimento Especial (ATENDE) e demais munícipes interessados em obter informações, podem fazê-lo por meio do telefone 0800-015 52 34 e pela Central de Atendimento 156 da Prefeitura ou ainda nos postos de atendimento das Subprefeituras.

As centrais de atendimento da cidade de São Paulo encontram-se no **Anexo**.

12.5 *Você sabia que o Estatuto do Idoso prevê a gratuidade do transporte?*

É importante você saber que o Estatuto do Idoso prevê a gratuidade do transporte (art. 39, Lei 10.741/03 - Estatuto do Idoso).

Na cidade de São Paulo, **todas as pessoas maiores de 65 anos têm direito de utilizar gratuitamente o transporte coletivo urbano** e semiurbano, como metrô, trens metropolitanos, ônibus de linha que circulam dentro da cidade e entre cidades vizinhas, lotações, entre outros. Para o transporte coletivo urbano (ônibus), a idade mínima é de **60 anos**, para as mulheres.

Basta apresentar qualquer documento que comprove a idade, não sendo necessário fazer cadastro, tirar “carteirinha” do idoso ou qualquer medida deste tipo.

Agora, caso queira obter sua carteirinha para transporte público, veja como funciona:

Ônibus: para tirar o bilhete do idoso é necessário levar o original e cópia do RG, comprovante de endereço e número do CEP em qualquer subprefeitura. Telefone: 156

Metrô: para se cadastrar é preciso comparecer à estação Marechal Deodoro, de segunda a sexta, das 8h30 às 16h (exceto feriados). É preciso apresentar identidade. O bilhete é válido por 180 dias e pode ser renovado ou trocado em qualquer estação do

Metrô. O idoso que utiliza o bilhete deve estar sempre com o documento de identidade.

Trem: é necessário apresentar carteira de identidade aos agentes operacionais ou de segurança nos portões de acesso às plataformas. Telefone: 0800 550 121 Site: www.cptm.sp.gov.br



13 QUANDO NÃO CONSEGUIR ACESSO AOS SERVIÇOS DE SAÚDE, A QUEM RECLAMAR?

Existem diversos serviços disponíveis na rede pública de saúde. Entretanto, muitas vezes poderemos nos deparar com problemas ou mesmo dificuldades para ter acesso àquele de que necessitamos.

Nesses casos, **devemos reclamar e saber reivindicar o nosso direito**, não só para que o nosso problema seja resolvido, mas principalmente, para que os serviços possam melhorar para todos.

Todos nós sabemos que o exercício de direitos não é fácil, porque exige sempre tempo e disposição. Mas ele é muito importante, e deve ser um hábito saudável de todos nós.

Por isso, saiba todos os caminhos que dispõe para reclamar, começando pelos mais próximos. E lembre-se: reclamar para a pessoa certa encurta o caminho para a obtenção da resposta e para a solução do problema. Por isso, fique atento.

13.3 Quem é quem?

Gerente ou diretor - Todo serviço ou unidade de saúde tem, obrigatoriamente, um gerente ou diretor, que é um profissional de saúde responsável pela administração e funcionamento do local. Assim, caso suas queixas não sejam resolvidas, ou mesmo para mais informações, você poderá procurar o gerente ou diretor do serviço ou da unidade de saúde.

Conselho Gestor - Além deles, toda unidade de saúde municipal e algumas unidades estaduais possuem um Conselho Gestor. O Conselho Gestor é formado por representante dos usuários, dos funcionários da unidade de saúde e da administração, e discute e decide sobre a prestação de serviços e atendimento na unidade, planeja e avalia a qualidade do atendimento e principalmente, recebe diretamente as queixas da população que é atendida no lugar.

A eleição para o Conselho Gestor é aberta à população e o mandato é bienal. Assim, informe-se do dia e horário das reuniões do Conselho e procure diretamente um dos conselheiros para fazer sua reclamação.

Supervisão Técnica de Saúde - Caso você não consiga resolver o problema com o gerente ou mesmo com o Conselho Gestor da Unidade, você poderá se dirigir à Supervisão Técnica de Saúde, responsável por sua unidade para fazer sua reclamação.

Veja no **Anexo**, os endereços das Supervisões Técnicas na cidade de São Paulo.

Coordenadoria Regional de Saúde - As Supervisões Técnicas de Saúde são subordinadas às Coordenadorias Regionais de Saúde. Assim, você poderá recorrer ainda à Coordenadoria Regional de Saúde da sua região, fazendo sua reclamação pessoalmente ou por escrito.

Você poderá encontrar os endereços das Coordenadorias Regionais de Saúde da cidade de São Paulo no **Anexo**.

Secretaria Municipal da Saúde - Saiba que tanto a Coordenadoria como a Supervisão Técnica de Saúde são subordinadas à Secretaria Municipal da Saúde de São Paulo que fica situada na Rua General Jardim, 36 – Vila Buarque – SP/SP, Telefone: 3397 2000.

O responsável pela Secretaria Municipal da Saúde é o Secretário Municipal de Saúde, a quem compete programar, executar e avaliar as ações de promoção, proteção e recuperação da saúde. E lembre-se, o Município é o primeiro e maior responsável pelas ações de saúde para a sua população.

A Secretaria Municipal da Saúde da cidade de São Paulo mantém uma **Ouvidoria**, em que você pode tirar dúvidas em relação aos serviços prestados, ou fazer reclamações quando forem desrespeitados os direitos dos cidadãos, ou a garantia de acesso às ações de serviços públicos de saúde. Você também poderá fazer propostas para o aperfeiçoamento da organização e funcionamento do SUS.

A Ouvidoria Central da Saúde atende pessoalmente, via e-mail e por telefone. O endereço é Rua Santa Isabel, 181 - 1º andar - Vila Buarque - SP/ SP Tel: 3361-4443 / 3361-444 - Horário de atendimento: 9 às 17 horas

E-mail: ouvidoriasaude@prefeitura.sp.gov.br

Secretaria Estadual da Saúde - Também existem serviços de saúde que são de responsabilidade do Estado. Em caso de reclamação, você deverá entrar em contato com a Ouvidoria da Secretaria Estadual de Saúde, através do site: **<http://www.saude.sp.gov.br/ouvidoria-na-saude>**

Ministério da Saúde - No nível federal, você encontrará ainda o Ministro da Saúde, que tem por missão liderar o conjunto de ações de promoção, proteção e recuperação da saúde, identificando riscos e necessidades nas diferentes regiões para a melhoria da qualidade de vida do povo brasileiro, contribuindo para o seu desenvolvimento, mediante a formulação, coordenação e controle da política nacional de saúde.

O Ministério da Saúde, que fica situado em Brasília, mantém 24 horas do dia disponível para todo cidadão, o **Disque Saúde – 136**, que é a Ouvidoria Geral do SUS, um espaço aberto para que você possa se manifestar fazendo reclamações, sugestões, solicitações, denúncias, elogios, bem como para solicitar informações relativas aos serviços de saúde.

Além disso, você também pode se manifestar e reclamar pelo próprio site do Ministério da Saúde, onde também poderá acompanhar o andamento da sua manifestação

<http://portalsaude.saude.gov.br/portalsaude/>

Conselhos de Saúde - Com a nova Constituição Brasileira de 1988 foi consagrado o princípio da descentralização e do controle social, mediante a criação dos Conselhos de Saúde, que são órgãos colegiados presentes nas três esferas de governo – Nacional, Estadual e Municipal. Este princípio está entre os da Reforma Sanitária, o da participação da comunidade no Sistema Único de Saúde (SUS), garantindo a prática da democracia participativa.

Os conselhos de saúde contam com a participação de representantes da sociedade e têm a tarefa de fiscalizar e definir di-

retrizes para a execução das políticas de saúde. Metade dos conselheiros tem que ser representantes dos usuários dos serviços de saúde. Todos os Estados têm Conselho Estadual de Saúde e a maioria dos Municípios tem Conselho Municipal de Saúde, que funcionam junto às secretarias de saúde, mas são autônomos e independentes. Também tem o Conselho Nacional de Saúde, com sede em Brasília.

Cabe a eles, dentre outras coisas, traçar diretrizes da política nacional, estadual e municipal de saúde e seu controle, considerando aspectos econômicos e financeiros; além de traçar diretrizes para elaboração de planos de saúde; examinar e encaminhar propostas, denúncias e queixas, e acompanhar e fiscalizar o desenvolvimento de ações e serviços de saúde.

O Conselho Municipal de Saúde deve ainda fiscalizar o Fundo Municipal de Saúde, que é a conta para onde são destinados os recursos a serem gastos com a saúde no Município. Por isso, se você quiser saber como está sendo gasto o dinheiro da saúde no seu Município, poderá perguntar para o Conselho Municipal de Saúde, ou mesmo fazer parte dele.

Grande Conselho Municipal do Idoso - surgiu da necessidade de haver um órgão de representação dos idosos junto à Administração Pública Municipal. Vinculado à Secretaria de Participação e Parceria e à Coordenadoria do Idoso, o órgão tem a finalidade de propor políticas de proteção e assistência a serem prestadas aos idosos do Município de São Paulo.

O Conselho existe para defender a causa dos idosos de forma abrangente, entre outros, nos campos de Governo, Habitação,

Saúde, Transporte, Assistência Social, Segurança e da Cultura, recebendo sugestões e recomendações quanto ao funcionamento de asilos e casas especializadas em abrigar idosos, orientando a população idosa sobre seus direitos e procurando restabelecer a história dos idosos no País e no Mundo.

13.2 *Quais são os endereços?*

Secretaria Executiva do Conselho Estadual da Saúde de São Paulo

Av. Dr. Enéas de Carvalho Aguiar, 188 - 6º andar - sala 603 - CEP 05403-000

Telefone: (11) 3066-8714

E-mail: ces@saude.sp.gov.br

Secretaria Executiva do Conselho Municipal da Saúde de São Paulo

Rua General Jardim, 36 – 4º andar –

CEP 01223-010 – Vila Buarque -

Telefone: 3397-2165/3397-2171/3397-2172 /

Fax: (11) 3397-2166 -

E-mail: cmssp@prefeitura.sp.gov.br

Grande Conselho Municipal do Idoso

Endereço: Rua Libero Badaró, 119 - 1º andar –

Centro - Tel: 3113-9631 -

E-mail: gcmidoso@prefeitura.sp.gov.br

13.3 *Quem procurar em caso de violência ou maus tratos?*

Em casos de violência, maus tratos ou crime contra idosos, você deverá se dirigir às Delegacias Especializadas de Proteção ao Idoso. Os endereços na cidade de São Paulo se encontram no **Anexo**.

No caso de idosos em situação de risco você também poderá procurar o Centro de Referência Especializada da Assistência Social (CREAS), ou o Centro de Referência da Assistência Social (CRAS).

Nos CREAS e CRAS, você encontrará serviço de encaminhamento para programas, serviços e projetos socioassistenciais, atendimento psicossocial, atendimento social com encaminhamento para documentação pessoal, serviços de saúde, serviços de educação e trabalho, orientação para aposentadoria e acesso a benefícios de prestação continuada e atendimento a família.

Procure o endereço mais próximo de sua residência no **Anexo**.

13.4 *Quem procurar para defender meus direitos?*

Caso precise ingressar com uma ação e não tenha condições financeiras de contratar um advogado, poderá se dirigir à **Defensoria Pública** (Rua Liberdade, 32 – Centro, Telefone 11 3105-5799), de posse do comprovante de residência e comprovante de renda.

Como critérios de atendimento, a Defensoria atende aquelas pessoas que possuem renda familiar de até três salários mínimos. Casos excepcionais são avaliados no atendimento presencial pelo Defensor Público.

Entretanto, caso você não se encaixe dentro desses critérios, e não tenha condições de arcar com os custos de um advogado, poderá também recorrer aos **escritórios experimentais da Ordem dos Advogados do Brasil (OAB)** ou a escritórios modelos das faculdades de Direito.

Consulte a OAB mais próxima de sua residência, ou o **Diretório Acadêmico da Faculdade de Direito**.

Em todas as situações em que o idoso, individualmente, estiver em situação de **risco**, você poderá procurar, também, a **Promotoria de Justiça Cível**, situada no Fórum da sua região, cujos endereços estão no **Anexo**.

13.5 *E quando a questão for de interesse coletivo aos idosos?*

Quando a questão for de interesse de uma coletividade de idosos, ou de todos os idosos, você poderá procurar a Promotoria de Direitos Humanos da Capital, que defende o direito à saúde e o interesse de pessoas idosas, quando desrespeitados os direitos previstos na Constituição, além de fiscalizar os serviços de saúde e demais estabelecimentos que prestam serviços a essa população, situada na Rua Riachuelo, 115, 1º andar.

13.6 *Como reclamar?*

Muito embora você possa fazer a reclamação verbalmente, sempre que quiser ter a garantia de que terá uma resposta, deverá fazê-la por escrito, em duas vias.

Uma via você entrega à pessoa a quem está reclamando, e a outra você pede para que essa pessoa assine e carimbe, colocando o nome legível e a data do recebimento, para que você possa guardar com você como comprovação de que a original foi recebida pela pessoa/autoridade responsável. A isso chamamos de protocolo.

Esse protocolo vai permitir que você acompanhe o seu pedido, até que haja uma resposta, que deverá ser dada também por escrito.

Lembre-se de que todas as informações e documentos relacionados à sua denúncia e/ou reclamação devem ser juntados ao modelo de carta preenchido (por exemplo, cópia de receitas, prontuários médicos, comprovantes de agendamento de consultas, exames, guia de internação etc). Mas não se esqueça de sempre guardar com você os documentos originais, caso necessite ingressar com uma ação judicial.

Segue, para você ter como exemplo, uma sugestão bem simples de carta, que poderá ser adaptada para qualquer outro tipo de reclamação como agendamento, laudo para benefício, entre outros.

13.7 Exemplo de carta de reclamação

(Local, data)

Ao Diretor do **(Hospital, Pronto-Socorro, Unidade ou Serviço de Saúde)**

Prezado Senhor,

Em **(data)**, compareci ao **(nome do estabelecimento de saúde)**, localizado na **(endereço)**, pretendendo obter o medicamento **(nome do medicamento)**, necessário para tratar do meu problema de saúde **(explicar a razão da necessidade do medicamento; por exemplo, para controlar diabetes, tratar pneumonia, etc.)**.

Ocorre que não foi possível obtê-lo, pois não estava disponível para distribuição à população, o que pode implicar em prejuízo à minha saúde.

Essa ausência representa ofensa à Constituição Federal e ao meu direito de cidadão, uma vez que é obrigatório o fornecimento de medicamentos pelos estabelecimentos de saúde que fazem parte do Sistema Único.

Diante disso, solicito providências no sentido de que me seja fornecido o medicamento **(nome do remédio receitado pelo médico)**.

Certo de seu pronto atendimento em respeito aos meus direitos de **cidadão(ã)**, agradeço a atenção e informo que caso não seja atendida minha solicitação, no prazo de 10 (dez) dias **(dependendo da gravidade da situação, você pode estabelecer um prazo menor)**, serão adotadas as medidas cabíveis.

Atenciosamente,

(Nome, assinatura, meios de contato – telefone, endereço, fax, e-mail)

Atenção: *Nem todas as reclamações deverão ser dirigidas às UBS. Você precisa entender que nas UBS as equipes médicas mínimas estão direcionadas para atendimento de crianças, gestantes e adultos (incluindo idosos) e deve contar com pediatras, ginecologistas e clínicos gerais.*

Assim, no caso de demora no agendamento, você poderá questionar diretamente na UBS, apenas quando esse agendamento for para o clínico.

Quando se trata de especialidades (oftalmo, ortopedia, etc) a UBS vai depender de outros serviços mais especializados. As consultas para esses serviços são marcadas por meio de uma agenda regulada, que organiza as vagas através de dois sistemas (SIGA – municipal e Cross – Estadual).

Assim, **caso o problema seja o agendamento de consultas** com médicos especialistas ou para realização de exames, as reclamações deverão ser dirigidas diretamente às **ouvidorias municipal e estadual**, porque nesses casos a UBS não terá como resolver o seu problema, uma vez que o agendamento não depende dela, mas da agenda regulada.



14 VIGILÂNCIA SANITÁRIA

É importante você saber também como funciona a Vigilância Sanitária. Ela é uma das três vigilâncias da COVISA: Sanitária, Epidemiológica e Ambiental.

A Coordenação de Vigilância em Saúde (COVISA) foi criada em 2003, no âmbito da Secretaria Municipal de Saúde e reúne várias Gerências como o Centro de Controle de Doenças (CCD), Centro de Controle de Zoonoses (CCZ), Vigilância em Saúde Ambiental, Vigilância de Produtos e Serviços de Interesse da Saúde, Núcleo Técnico de Informação em Vigilância em Saúde e o Programa de Proteção e Bem-Estar de Cães e Gatos do Município de São Paulo.

As gerências coordenam, planejam e desenvolvem projetos, programas e ações de orientação, educação, intervenção e fiscalização pertinentes às suas respectivas áreas de atuação. Também desenvolvem investigação de casos ou surtos e assumem a operação de situações epidemiológicas de doenças de notificação compulsória ou agravos inusitados de saúde, e elaboram normas técnicas e padrões destinados à garantia da qualidade de saúde da população.

Os objetivos das gerências são orientar e informar munícipes, estabelecimentos e instituições de interesse à saúde nos assuntos de vigilância em saúde, além de registrar denúncias e reclamações que devem ser registradas na **Central de Atendimento da Prefeitura de São Paulo 156**, com horário de atendimento das

9 às 16 horas, de 2ª a 6ª feira, ou pelos telefones 3397-8278/3397-8279/ 33978280. E-mail: smssaccovisa@prefeitura.sp.gov.br

14.1 *O que são as Supervisões de Vigilância em Saúde (SUVIS)?*

As SUVIS são unidades descentralizadas da Coordenação de Vigilância em Saúde (COVISA), localizadas nas cinco Coordenadorias Regionais de Saúde do Município de São Paulo – Norte, Sul, Leste, Centro-Oeste e Sudeste. Elas desenvolvem atividades de orientação e fiscalização de estabelecimentos que comercializam produtos e prestam serviços relacionados à saúde como o comércio varejista de alimentos, drogarias, clínicas médicas e odontológicas, instituições de longa permanência para idosos, creches, salões de beleza, e desenvolvem também ações educativas e preventivas, além de campanhas de vacinação e de imunização.

Seu quadro é composto por médicos, dentistas, veterinários, nutricionistas, biólogos, enfermeiros, assistentes sociais e farmacêuticos. Ao todo são 26 SUVIS que atuam em três áreas:

- Vigilância Ambiental – controle da dengue, roedores e animais sinantrópicos (abelha, rato, pomba, escorpião, aranha, dentre outros) e vacinação anti-rábica para cães e gatos;
- Vigilância Sanitária – fiscalização de comércio varejista de alimentos, medicamentos e serviços de saúde;
- Vigilância Epidemiológica – vacinação, controle de doenças epidêmicas e vigilância de doenças e agravos não

transmissíveis, dentre os quais, relacionados a situações de violências e acidentes, que possui o Sistema de Informação para a Vigilância de Violências e Acidentes – SIVVA.

As SUVIS da cidade de São Paulo encontram-se no **Anexo**.

Secretaria Municipal da Saúde

www.prefeitura.sp.gov.br/cidade/secretarias/saude/

Secretaria Estadual da Saúde

www.saude.sp.gov.br

Ministério da Saúde

www.saude.gov.br/

Cartilha: **O SUS pode ser o seu melhor plano de saúde** - Idec. http://conselho.saude.gov.br/biblioteca/livros/sus_plano_saude.pdf

Ministério da Saúde – Secretaria Nacional de Assistência à Saúde – **ABC do SUS – Doutrinas e Princípios** – Brasília – 1990.

Drogas? Onde obter ajuda e orientação - http://www.prefeitura.sp.gov.br/cidade/secretarias/upload/chamadas/onde%20obter%20orientacao_1266604700.pdf Acesso em 30.01.2013

Delegacias Especializadas de Proteção ao Idoso - <http://www.cidadao.sp.gov.br/servico.php?serv=303542>. Acesso em 04.02.2013

Centro de Referência do Idoso (CRI). Disponível em: <<http://www.saude.sp.gov.br/ses/acoes/centro-de-referencia-do-idoso>>. Acesso em 26 de março de 2013

Ouvidoria da Prefeitura de São Paulo. Disponível em: <<http://www.prefeitura.sp.gov.br/cidade/secretarias/saude/ouvidoria/index.php?p=5422>>. Acesso em 26 de março de 2013

Relação de CRAS da cidade de São Paulo. Disponível em: <http://www.prefeitura.sp.gov.br/cidade/secretarias/assistencia_social/cras/>. Acesso em 27 de março de 2013

Relação de CREAS da cidade de São Paulo. Disponível em: <http://www.prefeitura.sp.gov.br/cidade/secretarias/assistencia_social/creas/>. Acesso em 27 de março de 2013

Postos de atendimento do Programa Atende. Disponível em: <http://www.sprans.com.br/passageiros_especiais/atende_postos.aspx>. Acesso em 27 de março de 2013

Grande Conselho Municipal do Idoso. Disponível em: <http://www.prefeitura.sp.gov.br/cidade/secretarias/participacao_parceria/conselhos/idoso/servicos/servicos_e_direitos/index.php>. Acesso em 27 de março de 2013

Vigilância em Saúde. Disponível em: <http://www.prefeitura.sp.gov.br/cidade/secretarias/saude/vigilancia_em_saude/suvis/index.php?p=4397>. Acesso em 27 de março de 2013

Endereços dos Foros Regionais da cidade de São Paulo. Disponível em: <<http://www.tjsp.jus.br/Download/PrimeiraInstancia/FolhetosInformativos/Capital/FolhetoForunsCentraisRegionais.pdf>>. Acesso em 27 de março de 2013

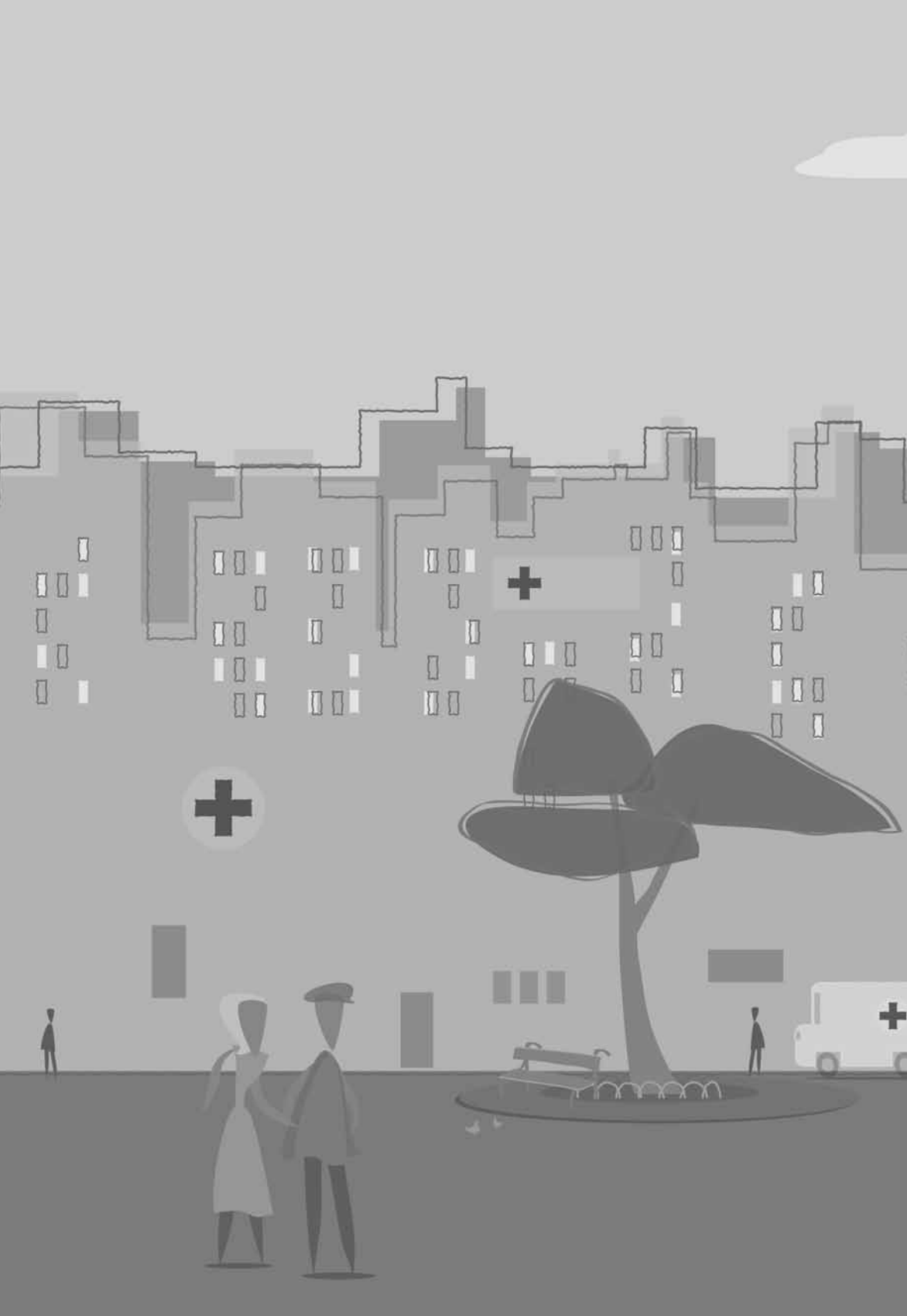



ANEXOS

Unidades Básicas de Saúde (UBS)

UBS BOM RETIRO - DR. OCTAVIO AUGUSTO RODOVALHO

R. TENENTE PENNA, 8 - BOM RETIRO - CEP: 01127-020

Fone: 3222-0619 / 3224-9903

UBS COM ESF – RELAXAMENTO, PRÁTICAS CORPORAIS DA MEDICINA TRADICIONAL CHINESA

UBS BORACEA

R. BORACEA, 270 - SANTA CECÍLIA - CEP: 01135-010

Fone: 3392-1281 / 3392-1882

ESF EXCLUSIVA – CAMINHADA, PRÁTICAS CORPORAIS DA MEDICINA TRADICIONAL CHINESA

UBS CAMBUCCI

AV. LACERDA FRANCO, 791 - CAMBUCCI - CEP: 01536-000

Fone: 3276-6480 / 3209-3304

UBS COM ESF - CAMINHADA, DANÇA CIRCULAR, PRÁTICAS CORPORAIS DA MEDICINA TRADICIONAL CHINESA

UBS DR. HUMBERTO PASCALE - SANTA CECÍLIA

R. VITORINO CARMILLO, 599 - CAMPOS ELÍSEOS - CEP: 01153-000

Fone: 3826-0096 / 3826-7970

UBS COM ESF - PRÁTICAS CORPORAIS DA MEDICINA TRADICIONAL CHINESA

UBS HUMAITÁ - DR. JOÃO DE AZEVEDO LAGE

R. HUMAITÁ, 520 - BELA VISTA - CEP: 01321-010

Fone: 3241-1632 / 3241-1163

UBS COM ESF

UBS NOSSA SENHORA DO BRASIL - ARMANDO D'ARIENZO

R. ALMIRANTE MARQUES LEÃO, 684 - BELA VISTA - CEP: 01330-010

Fone: 3284-4601 / 3541-3704

UBS COM ESF - CAMINHADA

UBS REPÚBLICA

PÇA. DA BANDEIRA, 15 - REPUBLICA - CEP: 01007-020

Fone: 3101-0812 / 3104-7442

ESF EXCLUSIVA - CAMINHADA, GINÁSTICA

UBS SE

R. FREDERICO ALVARENGA, 259 - PQ DOM PEDRO - CEP: 01020-030

Fone: 3101-2344 / 3101-3013

ESF EXCLUSIVA - MEDITAÇÃO, REFLEXOLOGIA, PRÁTICAS CORPORAIS DA MEDICINA TRADICIONAL CHINESA

CS ESCOLA BARRA FUNDA – ALEXANDRE VRANJAC

AV. DR. ABRAÃO RIBEIRO, 283 – BARRA FUNDA - CEP: 01133-020

Fone: 3466-2502

UBS COMESF - CAMINHADA, PRÁTICAS CORPORAIS DA MEDICINA TRADICIONAL CHINESA

Assistência Médica Ambulatorial (AMA)

AMA BORACEIA - DR. LUIZ BACCALÁ

R. RIBEIRO DE ALMEIDA, 14 - BARRA FUNDA - CEP: 01137-020

Fone: 3392-1854 / 3392-1944

AMA COMPLEXO PRATES

R. PRATES, 1101 - BOM RETIRO - CEP:01009-000

AMA SÉ

R. FREDERICO ALVARENGA, 259 - PQ D. PEDRO II - CEP: 01020-030

Fone: 3101-8841 / 3101-8833

AMA. ESPECIALIDADES SANTA CECÍLIA - DR. HUMBERTO PASCALE

R. VITORINO CARMILO, 599 - CAMPOS ELÍSEOS - CEP: 01153-000

Fone: 3662-0781 / 3666-2034

Centros de Atenção Psicossocial (CAPS)

CAPS AD III – CENTRO

R. FREDERICO ALVARENGA, 259 - 2º AND - PQ D. PEDRO II

CEP: 01020-030

Fone: 3241-5460 / 3241-0901

CAPS AD III COMPLEXO PRATES

R. PRATES, 1101 - BOM RETIRO - CEP:01009-000

Fone: 3238-7504

CAPS ADULTO II SÉ

RUA FREDERICO ALVARENGA, 259 - PARQUE DOM PEDRO II - CEP:01020-030
Fone: 3104-4792

CAPS INFANTIL II SÉ

R. FREDERICO ALVARENGA, 259 - PQ D. PEDRO II - CEP: 01020-030
Fone: 3101-0156 / 3104-3210

Acupuntura e Homeopatia

UNIDADE DE MEDICINAS TRADICIONAIS – CENTRO

R. FREDERICO ALVARENGA, 259 - 3º AND - PQ D. PEDRO CEP: 01020-030
Fone: 3112-8133

UBS BOM RETIRO - DR. OCTAVIO AUGUSTO RODOVALHO

R. TENENTE PENA, 8 - BOM RETIRO - CEP: 01127-020
Fone: 3222-0619 / 3224-9903

UBS BORACEA

R. BORACEA, 270 - SANTA CECÍLIA - CEP: 01135-010
Fone: 3392-1281 / 3392-1882

UBS CAMBUCI

AV. LACERDA FRANCO, 791 - CAMBUCI
CEP: 01536-000 -Fone: 3276-6480 / 3209-3304

Programa Acompanhante de Idosos (PAI)

UBS BORACEA

R. BORACEA, 270 - SANTA CECÍLIA - CEP: 01135-010
Fone: 3392-1281 / 3392-1882

UBS DR. HUMBERTO PASCALE - SANTA CECÍLIA

R. VITORINO CARMILO, 599 - CAMPOS ELÍSEOS - CEP: 01153-000
Fone: 3826-0096 / 3826-7970

UBS NOSSA SENHORA DO BRASIL - ARMANDO D'ARIENZO

R. ALMIRANTE MARQUES LEÃO, 684 - BELA VISTA - CEP: 01330-010
Fone: 3284-4601 / 3541-3704

Pronto Socorro

HM INFANTIL MENINO JESUS

R. DOS INGLESES, 258 -BELA VISTA
CEP: 01329-000 -Fone: 3016-0500

HOSP SERVIDOR PÚBLICO MUNICIPAL - HSPM

RUA CASTRO ALVES, 60 - ACLIMACAO
CEP: 01532-000 -Fone: 3397-7700

PSM BARRA FUNDA - ÁLVARO DINO DE ALMEIDA

R. VITORINO CARMILO, 717 - BARRA FUNDA
CEP: 01153-000 -Fone: 3826-5666

Supervisão Técnica de Saúde

SUPERVISÃO TÉCNICA DE SAÚDE SÉ

Rua Frederico Alvarenga, 259 – Parque Dom Pedro II – CEP 01020-030
Fone: 3241-2454 / 3241-3615

Coordenadoria Regional de Saúde

COORDENADORIA REGIONAL DE SAÚDE CENTRO OESTE

Composto pelas Subprefeituras: Butantã, Lapa, Pinheiros, Sé

Rua Dr. Renato Paes de Barros, 77 – Itaim Bibi - CEP: 04530-000

Fone: 3073-1178 Fax: 3073-1347

e-mail: crscentrooeste@prefeitura.sp.gov.br

Atende

ATENDE SÉ

R. BOA VISTA, 128 - SÉ

Fone: 3237-4473 (funcionamento das 08 às 16h)

Supervisão de Vigilância em Saúde

SUPERVISÃO DE VIGILÂNCIA EM SAÚDE REGIONAL CENTRO-OESTE

Rua Doutor Renato Paes de Barros, 77, 6º andar B - Itaim Bibi CEP: 04530-000 Fones:
3078-2237 / 3078-2086 Fax: 3078-2086

Email: suviscentrooeste@prefeitura.sp.gov.br

SUPERVISÃO DE VIGILÂNCIA EM SAÚDE DE SÉ/SANTA CECÍLIA

Rua Doutor Albuquerque Lins, 40 - Santa Cecília CEP: 01230-000

Fones: 3105-3585 / 3106-3887 Fax: 3107-0451

Email: suvisse@gmail.com

Entidades de Ajuda (dependência química)

ALCOÓLICOS ANÔNIMOS

Central São Paulo

Av. Senador Queiroz, 101 – 2º andar cj. 216 - CEP: 01026-001

Telefone: (11) 3315 9333

(Reuniões: dias e horários informados em cada grupo)

Grupo Avenida (inglês)

R. Carlos Sampaio, 107 Paraíso - CEP 01333-021

Reuniões: Ter 20:30hs

Ref.: Igreja Cristo Lindo

Grupo Barra Funda

Av. Dr. Abrahão Ribeiro, 283 Barra Funda - CEP 01133-020

Reuniões: Dom às 16:00hs

Ref.: Ambulatório de Saúde Mental

Grupo Cambuci

Av. Lacerda Franco, 2 Cambuci - CEP 01536-000

Reuniões: Seg, Qua e Sex às 20:00hs

Ref.: Ao lado da Igreja N. Sra. da Glória

Grupo Campos Elíseos

Largo de Santa Cecília Sta. Cecília - CEP 01225-010

Reuniões: Diariamente às 19:30hs

Ref.: Igreja de Santa Cecília, entrada lateral

Grupo Central

R. Rodrigo da Silva, 65 Centro - CEP 01501-010

Reuniões: Seg a Sáb 09:00hs, Sex também às 11:15hs

Ref.: Igreja São Gonçalo / Praça João Mendes

Grupo Aclimação

R. Brás Cubas, 163 Aclimação - CEP 04109-040

Reuniões: Ter e Qui às 19:30hs

Ref.: Igreja N.Sra.do Carmo próx.ao Pq. da Aclimação

Grupo Consolação

R. da Consolação, 585 Consolação - CEP 01301-000

Reuniões: Seg a Sex às 20:00hs, Qua e Sex também às 12:30hs, Sab às 16:30hs e 19:30hs, Dom às 12:00hs, 14:00hs 16:00hs e 18:00hs e Feriados às 20:00hs.

Ref.: Igreja da Consolação

Grupo GLS

Av. Senador Queiroz, 101 2º and. sala 203 Bairro Luz - CEP 01026-001

Reuniões: Seg a Sex 19:30hs e Sáb às 15:00hs

Grupo Jardim

R. Sampaio Vidal, 1055 1º and. Pinheiros - CEP 01443-001

Reuniões: Seg a Sex às 12:00hs e 19:00hs, Sáb às 12:30hs, 15:30hs e 19:00hs e Dom às 10:00hs e 18:00hs

Ref.: Igreja Perpétuo Socorro

Grupo Liberdade

R. Treze de Maio, 392 Bela Vista - CEP 01327-000

Reuniões: Seg a Sex às 20:00hs, Sab às 16:00hs, Dom e Feriados às 10:00hs.

Ref.: Esquina com a Rua São Vicente

Grupo São Luiz

R. Haddock Lobo, 400 Cerqueira César - CEP 01414-000

Reuniões: Seg, Ter, Qui e Sex às 20:00hs

Ref.: Entrada pela Igreja, na Av. Paulista, 237818

Grupo São Paulo

R. Santa Ifigênia, 30 - 1º and. Centro - CEP 01207-000

Reuniões: Seg, Qua e Sex às 18:00hs Ter e Qui às 12:00hs.

Ref.: Igreja Santa Ifigênia

AL ANON

Associação de troca de experiências sobre uso, abuso e dependência de álcool, e de apoio à família.

Informações: Paulista Al-Anon:

Rua Antonio de Godoi, 20 – 5º andar CEP: 01034-000

Telefone: (11) 3331 8799 segunda a sexta das 9:00 às 17:00h (central que informa os endereços disponíveis)

site: www.al-anon.org.br

Grupo Cambuci

Av. Lacerda Franco, 02 Bairro: Cambuci

Reuniões: Qua às 20:00hs

Grupo Coragem para Mudar

Largo de Santa Cecília, s/nº Bairro: Santa Cecília

Reuniões: Qua 20:00hs e Dom às 19:00hs

Ref.: Igreja de Santa Cecília

Grupo Paulista

Av. Paulista, 2378 Bairro: Consolação

Reuniões: Segundas às 15:00hs

ASSOCIAÇÃO ANTI-ALCOÓLICA DO ESTADO DE SÃO PAULO

Oferece atendimento voltado para dependentes químicos (orientação e apoio).

Central: (11) 3106 0694 Informações: www.aaes.org.br

Núcleo Centro

Baixos do Viaduto Dona Paulina, s/nº Centro

Reuniões: Sábados às 20:00hs

Fone: 3106-0694 das 8:00hs às 22:00hs

Atendimento ao dependente de Álcool:

As terças-feiras e sábados das 18:00 às 22:00 horas

NAR ANON (GRUPOS FAMILIARES) www.naranon.org.br

Ajuda a familiares de dependentes químicos.

Serviço de Informações:

Av. Senador Queirós, 101, sala: 627

CEP: 01026-001 – Telefone: (11) 3227 8983

Linha de Ajuda: (11) 3311 7226 (plantão 24 h – 2ª a 5ª e 6ª até 17h)

Grupo Senador Queiroz

Av. Senador Queiroz, 101 Sala 627 Bairro: Luz

Reuniões: Terças às 14:00hs

NARCÓTICOS ANÔNIMOS

Central São Paulo: Telefone: (11) 3101-9626

Grupo Frei Caneca

Rua Frei Caneca, 974 Bairro: Cerqueira César

Reuniões: Seg e Qui às 20:30hs

Ref.: Dependências da Igreja/Próx. Metrô Consolação e da Av. Paulista

Grupo Gratidão

Av. Lacerda Franco, 09 - Bairro: Cambuci

Reuniões: Qui 20:00hs e Sáb às 10:00hs

Grupo Jardins

Rua Sampaio Vidal, 1055 - Bairro: Jardim Paulistano

Reuniões: Seg a Sáb às 16:30hs, 18:05hs e 20:05hs e aos Dom às 18:05 e 19:35hs

Ref.: Dependências da Igreja N.Sra.do Perpétuo Socorro, próx. da Av. Faria Lima X Av.

Rebouças

Grupo Liberdade

Rua Martiniano de Carvalho, 156 - Bairro: Bela Vista

Reuniões: Seg a Sex às 10:50hs

Ref.: Dependências da Igreja, próx. estação São Joaquim do Metrô

Grupo Santa Cecília

Largo de Santa Cecília, s/nº - Bairro: Santa Cecília

Reuniões: Seg, Ter, Qua, Sex e Dom às 20:00hs, Qui às 20:00hs e 22:15hs e Sáb às 20:30hs e 22:45hs

Ref.: Igreja Santa Cecília /Estação Santa Cecília do Metrô

Grupo São Luiz

Av. Paulista, 2378 - Bairro: Cerqueira César
Reuniões: Quartas às 20:30hs
Ref.: Igreja São Luiz / Estação Consolação do Metrô

AMOR EXIGENTE

Organização que trabalha com familiares de dependentes de álcool e outras drogas

Grupo São Luiz

Av. Paulista / Mesanino (ao lado da Igreja) Bairro: Cerqueira César
Reuniões: Quartas às 20:00hs
Ref.: Colégio São Luiz

Grupo Tikvá

R. Gabriel dos Santos, 143 Bairro: Higienópolis
Reuniões: Terças às 20:00hs

Delegacias Especializadas de Proteção ao Idoso

1ª DELEGACIA ESPECIALIZADA DE PROTEÇÃO AO IDOSO

Estação República do Metrô - 1ª piso - Centro - São Paulo/SP CEP: 01045-000
Fone: 3237.0666

Centro de Referência de Assistência Social - CRAS

CRAS SÉ

Avenida Tiradentes, 749 - Tel.: 3313-1014

Centro de Referência Especializado de Assistência Social – CREAS

CREAS SÉ

Av. Tiradentes, 749 - Tel.: 3313-4560

CREAS POP BELA VISTA

R. Santo Antonio,800 - Bela Vista
Tel.: 3129-9216

Promotorias de Justiça Cível

PROMOTORIA DE DIREITOS HUMANOS - IDOSO

Rua Riachuelo, 115, 1º andar,
Tel. 3119 9082



SUBPREFEITURA: ARICANDUVA/FORMOSA/CARRÃO

Unidades Básicas de Saúde (UBS)

UBS COMENDADOR JOSÉ GONZALES

R. NOSSA SENHORA DAS DORES, 350 - VL FORMOSA CEP: 03367-040

Fone: 2216-7583

DANÇA CIRCULAR, PRÁTICAS CORPORAIS DA MEDICINA TRADICIONAL CHINESA

UBS JARDIM IVA

R. MIGUEL BASTOS SOARES, 55 -JD IVA- CEP: 03910-000

Fone: 2211-0884

UBS COM ESF – ATIVIDADE FÍSICA, CAMINHADA, PRÁTICAS CORPORAIS DA MEDICINA TRADICIONAL CHINESA

UBS VILA ANTONIETA

R. CORONEL JOÃO DE OLIVEIRA MELO, 440 - VL ANTONIETA - CEP: 03474-020

Fone: 2725-3997

PRÁTICAS CORPORAIS DA MEDICINA TRADICIONAL CHINESA

UBS VILA CARRÃO -DR. ADHEMAR MONTEIRO PACHECO

R. DR. JACI BARBOSA, 280 - VL CARRÃO - CEP: 03447-000

Fone: 2785-4728

PRÁTICAS CORPORAIS DA MEDICINA TRADICIONAL CHINESA

UBS VILA FORMOSA I - DR. ANTONIO DA SILVEIRA E OLIVEIRA

R. ACURUÍ, 720 - VL FORMOSA - CEP: 03355-000

Fone: 2671-0888 / 2673-3404

PRÁTICAS CORPORAIS DA MEDICINA TRADICIONAL CHINESA

UBS VILA FORMOSA II

PÇA. MARQUES DE NAZARÉ, 111 - VL FORMOSA

CEP: 03359-110 -Fone: 2674-5246

ESF Exclusiva - CAMINHADA, DANÇA DO VENTRE, PRÁTICAS CORPORAIS DA MEDICINA TRADICIONAL CHINESA

UBS VILA GUARANI

R. TERESINHA, 123 - JD MARINGÁ - CEP: 03382-180

Fone: 2910-2958 / 2216-1869

CAMINHADA, PRÁTICAS CORPORAIS DA MEDICINA TRADICIONAL CHINESA

UBS VILA NOVA MANCHESTER - DR. ARLINDO GENNARI

PÇA. HAROLDO DALTRO, 461 -VL NOVA MANCHESTER - CEP: 03444-090

Fone: 2296-4168

UBS VILA NOVA YORK

R. DR. EDGARD MAGALHÃES NORONHA, 200 - VL NOVA YORK - CEP: 03480-000

Fone: 2721-2707

UBS com ESF - CAMINHADA, DANÇA CIRCULAR, PRÁTICAS CORPORAIS DA MEDICINA TRADICIONAL CHINESA

Assistência Médica Ambulatorial (AMA)

AMA VILA ANTONIETA

R. CORONEL JOÃO DE OLIVEIRA MELO, 440 - VL ANTONIETA - CEP: 03474-020

Fone: 2253-1852

AMA VILA CARRÃO

R. DR. JACI BARBOSA, 280 - VL CARRÃO - CEP: 03447-000

Fone: 2036-3853

AMA VILA GUARANI

R. TERESINHA, 123 - JD MARINGÁ - CEP: 03382-180

Fone: 2717-2732

Centros de Atenção Psicossocial (CAPS)

CAPS ADULTO II ARICANDUVA/FORMOSA

R. BOICININGA, 31 - VL SANTA ISABEL - CEP: 03427-070

Fone: 2675-1155

Programa Acompanhante de Idosos

UBS COMENDADOR JOSÉ GONZALES

R. NOSSA SENHORA DAS DORES, 350 - VL FORMOSA - CEP: 03367-040

Fone: 2216-7583

Supervisão Técnica de Saúde

SUPERVISÃO TÉCNICA DE SAÚDE MOOCA/ ARICANDUVA/ FORMOSA/ CARRÃO

Rua Juca Mendes, 179 – Vila Carrão - CEP 03428-020
Fone: 2227-2143 / Fax: 2227-2146

Coordenadoria Regional de Saúde

COORDENADORIA REGIONAL DE SAÚDE SUDESTE

Composto pelas Subprefeituras: Aricanduva/Formosa/Carrão, Ipiranga, Jabaquara, Mooca, Penha, Vila Mariana, Vila Prudente/Sapopemba.

Rua Padre Marchetti, 557 – Ipiranga - CEP: 04266-000
Fone: 2063-0622 / Fax: 2215-3147
e-mail: crssudeste@prefeitura.sp.gov.br

Atende

ATENDE ARICANDUVA

Rua Atucuri 699 - Vila Carrão
Telefone: 2294-0988

Supervisão de Vigilância em Saúde

SUPERVISÃO DE VIGILÂNCIA EM SAÚDE REGIONAL LESTE

Avenida Pires do Rio, 199 - São Miguel Paulista CEP: 08020-000
Fones: 3397-0953 / 3397-0954 / 3397-0956 Fax: 3397-0956
Email: suviscrsleste@prefeitura.sp.gov.br

SUPERVISÃO DE VIGILÂNCIA EM SAÚDE DE MOOCA/ARICANDUVA

Rua Juca Mendes, 179 - Vila Carrão - CEP: 03428-020
Fone: 2227-2143 - Fax: 2227-2147
Email: uvismooocarican@prefeitura.sp.gov.br

Unidades Básicas de Saúde (UBS)

UBS BARRO BRANCO

R. EDUARDO REUTER, 678 - COHAB BARRO BRANCO II - CEP: 08473-533

Fone: 2964-8826 / 2964-0611

ESF Exclusiva – ALONGAMENTO, CAMINHADA, GINÁSTICA, PRÁTICAS CORPORAIS DA MEDICINA TRADICIONAL CHINESA

UBS CARLOS GENTILE DE MELO

AV. DOS TÊXTEIS, 3765 - CIDADE TIRADENTES - CEP: 08490-600

Fone: 2282-2522 / 2964-0764

ESF Exclusiva - CAMINHADA, DANÇA CIRCULAR, PRÁTICAS CORPORAIS DA MEDICINA TRADICIONAL CHINESA

UBS CASTRO ALVES

R. CADERNO DE VIAGEM, 55 - COHAB CASTRO ALVES - CEP: 08474-170

Fone: 2282-0320 / 2558-7399

PRÁTICAS CORPORAIS DA MEDICINA TRADICIONAL CHINESA

UBS CIDADE TIRADENTES I

AV. DOS TÊXTEIS, 512 - CIDADE TIRADENTES - CEP: 08490-600

Fone: 2282-5151 / 2282-0250

PRÁTICAS CORPORAIS DA MEDICINA TRADICIONAL CHINESA

UBS DOM ANGELICO

ESTR. MANOEL OLIVEIRA RAMOS, 1 - CIDADE TIRADENTES – CEP: 08473-000

Fone: 2555-3894 / 2555-0192

ESF Exclusiva - CAMINHADA, DANÇA CIRCULAR, PRÁTICAS CORPORAIS DA MEDICINA TRADICIONAL CHINESA

UBS FAZENDA DO CARMO

R. FRANCISCO CARDOSO JR., 10 - CIDADE TIRADENTES – CEP: 08421-105

Fone: 2556-7600

PRÁTICAS CORPORAIS DA MEDICINA TRADICIONAL CHINESA

UBS FERROVIÁRIOS

R. GONÇALVES NINA, 58 - CIDADE TIRADENTES - CEP: 08470-610

Fone: 2285-6477 / 2558-6888

ESF Exclusiva - CAMINHADA, PRÁTICAS CORPORAIS DA MEDICINA TRADICIONAL CHINESA

UBS GRÁFICOS

R. FRANCISCO JOSE VIANA, 708 -CIDADE TIRADENTES - CEP: 08471-530

Fone: 2285-5685 / 2285-7097

ESF Exclusiva - CAMINHADA, PRÁTICAS CORPORAIS DA MEDICINA TRADICIONAL CHINESA

UBS INACIO MONTEIRO

R. INÁCIO MONTEIRO, 3002 - CIDADE TIRADENTES - CEP: 08490-000

Fone: 2556-3223

ESF Exclusiva - DANÇA CIRCULAR, PRÁTICAS CORPORAIS DA MEDICINA TRADICIONAL CHINESA

UBS JARDIM VITÓRIA

R. LAJEDO, 123 - CIDADE TIRADENTES - CEP: 08490-000

Fone: 2964-2685 / 2282-6050

ESF Exclusiva - CAMINHADA, RELAXAMENTO, PRÁTICAS CORPORAIS DA MEDICINA TRADICIONAL CHINESA

UBS PREFEITO PRESTES MAIA

R. INACIO PINTO LIMA, 35 - CIDADE TIRADENTES - CEP: 08490-020

Fone: 2555-2676 / 2555-0484

UBS PROFETA JEREMIAS

R. LUIS BORDESE, 63 - CIDADE TIRADENTES - CEP: 08471-710

Fone: 2558-3866 / 2282-4069

ESF Exclusiva - CAMINHADA, PRÁTICAS CORPORAIS DA MEDICINA TRADICIONAL CHINESA

Assistência Médica Ambulatorial (AMA)

AMA CASTRO ALVES

R. CADERNO DE VIAGEM, 55 - COHAB CASTRO ALVES - CEP: 08474-170

Fone: 2558-7399 / 2282-0320

AMA FAZENDA DO CARMO

R. FRANCISCO CARDOSO JR., 10 - CIDADE TIRADENTES - CEP: 08421-105

Fone: 2556-7600 / 2518-2152

Centro de Atenção Psicossocial (CAPS)

CAPS ADULTO CIDADE TIRADENTES

R. JUA MIRIM, 366 - CIDADE TIRADENTES - CEP: 08490-800

Fone: 2056-6262

Pronto Socorro

HM CARMEN PRUDENTE - CIDADE TIRADENTES

AV DOS METALURGICOS, 2100 - CENTRO CEP: 08471-000

Fone: 2559-6200

PA GLÓRIA RODRIGUES DOS SANTOS BONFIM

AV. DOS METALURGICOS, 2820 - CIDADE TIRADENTES CEP: 08471-000
Fone: 2282-7718

Supervisão Técnica de Saúde

SUPERVISÃO TÉCNICA DE SAÚDE CIDADE TIRADENTES

Estrada do Iguatemi, 2751 - Cidade Tiradentes – CEP 08490-500
Fone: 3396-0029 / 3396-0032

Coordenadoria Regional de Saúde

COORDENADORIA REGIONAL DE SAÚDE LESTE

Composto pelas Subprefeituras: Cidade Tiradentes, Ermelino Matarazzo, Guaianases, Itaim Paulista, Itaquera, São Mateus, São Miguel.

Av Pires do Rio, 199 - Vila Americana - CEP: 08020-000
Fone: 3397-0947 / 3397-0932 / 3397-0938
e-mail: crsleste@prefeitura.sp.gov.br

Supervisão de Vigilância em Saúde

SUPERVISÃO DE VIGILÂNCIA EM SAÚDE REGIONAL LESTE

Avenida Pires do Rio, 199 - São Miguel Paulista CEP: 08020-000
Fones: 3397-0953 / 3397-0954 / 3397-0956 Fax: 3397-0956
Email: suviscrsleste@prefeitura.sp.gov.br

SUPERVISÃO DE VIGILÂNCIA EM SAÚDE DE CIDADE TIRADENTES

Rua Manoel Moscoso, 15 - Cidade Tiradentes - CEP: 08470-570
Fones: 2285-5011 / 2282-4166 - Fax: 2285-5011
Email: suvistiradentes@gmail.com

SUBPREFEITURA: ERMELINO MATARAZZO

Unidades Básicas de saúde (UBS)

UBS BURGO PAULISTA

R. JOSÉ SILVA ALCANTARA FILHO, 210 - BURGO PAULISTA – CEP: 03680-000
Fone: 2280-0080 / 2046-8809

ALONGAMENTO, CAMINHADA, RELAXAMENTO, PRÁTICAS CORPORAIS DA MEDICINA TRADICIONAL CHINESA

UBS COSTA MELO

R. LUIS ASSON, 165 - VL MONTEVIDEO - CEP: 03624-010

Fone: 2958-2981 / 2685-8384

ESF Exclusiva – ALONGAMENTO, CAMINHADA, PRÁTICAS CORPORAIS DA MEDICINA TRADICIONAL CHINESA

UBS ERMELINO MATARAZZO

R. ANTONIO DE FREITAS TOLEDO, 170 - ERMELINO MATARAZZO - CEP: 03809-060

Fone: 2545-8235 / 2544-0051

ALONGAMENTO, CAMINHADA, DANÇA CIRCULAR, PRÁTICAS CORPORAIS DA MEDICINA TRADICIONAL CHINESA

UBS JARDIM KERALUX

R. LUCAS GONCALVES, 13 - JD KERALUX - CEP: 03828-000

Fone: 2546-6177 / 2943-0639

ESF Exclusiva - CAMINHADA, PRÁTICAS CORPORAIS DA MEDICINA TRADICIONAL CHINESA

UBS JARDIM PENHA

AV. SÃO MIGUEL, 4331 -PONTE RASA - CEP: 03871-000

Fone: 2546-5867 / 2214-3227

ALONGAMENTO, PRÁTICAS CORPORAIS DA MEDICINA TRADICIONAL CHINESA

UBS JARDIM POPULAR - MATHEUS SANTAMARIA

AV. JAIME TORRES, 600 - JD POPULAR - CEP: 03670-000

Fone: 2791-6421 / 2685-0439

UBS JARDIM TRÊS MARIAS - DR. MAURICIO ZAMIJOVSKY

R. BRENO ACCIOLI, 440 -VL SÃO FRANCISCO - CEP: 03676-040

Fone: 2042-0927 / 2042-0928

CAMINHADA, DANÇA CIRCULAR, PRÁTICAS CORPORAIS DA MEDICINA TRADICIONAL CHINESA

UBS PEDRO DE SOUZA CAMPOS

R. PAULO BIFANO ALVES, 764 - PQ BOTURUSSU - CEP: 03801-000

Fone: 2546-4111 / 2547-1972

ESF Exclusiva - ALONGAMENTO, CAMINHADA, GINÁSTICA, RELAXAMENTO, PRÁTICAS CORPORAIS DA MEDICINA TRADICIONAL CHINESA

UBS PONTE RASA - DR. CARLOS OLIVALDO DE SOUZA L. MUNIZ

R. BARTOLOMEU SOARES, 16 -ALTO DA PONTE RASA - CEP: 03894-000

Fone: 2041-1744 / 2047-3372

ATIVIDADE FÍSICA, CAMINHADA, RELAXAMENTO, PRÁTICAS CORPORAIS DA MEDICINA TRADICIONAL CHINESA

UBS PROF. DR. HUMBERTO CERRUTI - PQ BOTURUSSU

AV. OLAVO EGÍDIO DE SOUZA ARANHA, 704 - VL CISPER - CEP: 03822-000

Fone: 2943-9991 / 2541-4685 -

CAMINHADA, DANÇA CIRCULAR, PRÁTICAS CORPORAIS DA MEDICINA TRADICIONAL CHINESA

UBS VILA CISPER

R. CACULÉ, 79 - VL CISPER - CEP: 03817-220

Fone: 2546-5100

ESF Exclusiva - ALONGAMENTO, CAMINHADA, DANÇA, YOGA, PRÁTICAS CORPORAIS DA MEDICINA TRADICIONAL CHINESA

Assistência Médica Ambulatorial (AMA)

AMA HOSPITAL ERMELINO MATARAZZO

AL. RODRIGO DE BRUM, 1989 - VL PARANAGUÁ - CEP: 03807-230

Fone: 2943-9944 ra

AMA HUMBERTO CERRUTI

AV. OLAVO EGÍDIO DE SOUZA ARANHA, 630 - VL CISPER - CEP: 03822-000

Fone: 2214-7323 / 2541-4685

AMA JARDIM POPULAR - DR. MATHEUS SANTAMARIA

AV. JAIME TORRES, 600 - JD POPULAR - CEP: 03670-000

Fone: 2685-0469

AMA JARDIM TRÊS MARIAS -DR. MAURICIO ZAMIJOVSKY

R. BRENO ACCIOLI, 440 -VL SÃO FRANCISCO - CEP: 03676-040

Fone: 3756-0513

AMA. ESPECIALIDADES BURGO PAULISTA

R. JOSE SILVA ALCANTARA FILHO , 1031 - BURGO PAULISTA - CEP: 03680-000

Fone: 2280-0080 / 2046-8809

Centros de Atenção Psicossocial (CAPS)

CAPS AD II ERMELINO MATARAZZO

R. JOAO ANTONIO ANDRADE, 804 - PARQUE BOTURUSSU - CEP: 03805-070

Fone: 2943-9276

CAPS ADULTO II ERMELINO MATARAZZO

AV. BOTURUSSU, 168 - ERMELINO MATARAZZO - CEP: 03802-000

Fone: 2542-0693 / 2546-6787

Centros de Convivência e Cooperativa (CECCO)

CECCO ERMELINO MATARAZZO

AL. RODRIGO DE BRUM, 36 - ERMELINO MATARAZZO - CEP: 03807-230

Fone: 2546-5806

CAMINHADA, DANÇA CIRCULAR, RELAXAMENTO, PRÁTICAS CORPORAIS DA MEDICINA TRADICIONAL CHINESA

Pronto Socorro

HM PROF. ALÍPIO CORREA NETTO - ERMELINO MATARAZZO

AL. RODRIGO DE BRUM, 1989 - VL PARANAGUÁ CEP: 03807-230

Fone: 3394-8030

Supervisão Técnica de Saúde

SUPERVISÃO TÉCNICA DE SAÚDE ERMELINO MATARAZZO

Avenida São Miguel, 5977 / 5983 - Ermelino Matarazzo – CEP 08070-002

Fone/Fax: 2042-2076 / 2042-5816 / 2080-4687

Coordenadoria Regional de Saúde

COORDENADORIA REGIONAL DE SAÚDE LESTE

Composto pelas Subprefeituras: Cidade Tiradentes, Ermelino Matarazzo, Guaianases, Itaim Paulista, Itaquera, São Mateus, São Miguel.

Av Pires do Rio, 199 - Vila Americana - CEP: 08020-000

Fone: 3397-0947 / 3397-0932 / 3397-0938

e-mail: crsleste@prefeitura.sp.gov.br

Supervisão de Vigilância em Saúde

SUPERVISÃO DE VIGILÂNCIA EM SAÚDE REGIONAL LESTE

Avenida Pires do Rio, 199 - São Miguel Paulista CEP: 08020-000

Fones: 3397-0953 / 3397-0954 / 3397-0956 Fax: 3397-0956

Email: suviscrsleste@prefeitura.sp.gov.br

SUPERVISÃO DE VIGILÂNCIA EM SAÚDE DE ERMELINO MATARAZZO

Avenida São Miguel, 5977 - Ermelino Matarazzo - CEP: 08070-002

Fones: 2042-9700 / 2042-6018 - Fax: 2042-9700 ramal: 214

Email: suvisermelino@saude.prefeitura.sp.gov.br

Unidades Básicas de Saúde (UBS)

UBS GUAIANASES II

R. COMANDANTE CARLOS RUHL, 189 - GUAIANASES - CEP: 08410-120

Fone: 2557-8132 / 2554-4064

CAMINHADA, PRÁTICAS CORPORAIS DA MEDICINA TRADICIONAL CHINESA

UBS GUAIANASES I

R. PROFESSOR COSME DEODATO TADEU, 90 - GUAIANASES - CEP: 08450-380

Fone: 2557-8177 / 2554-4124

PRÁTICAS CORPORAIS DA MEDICINA TRADICIONAL CHINESA

UBS JARDIM AURORA

AV. CLAUDIO DA COSTA, 54 - GUAIANASES - CEP: 08431-160

Fone: 2135-1671 / 2035-9528

ALONGAMENTO, RELAXAMENTO

UBS JARDIM BANDEIRANTES

R. PACHECO ARANHA, 4 - GUAIANASES - CEP: 08450-410

Fone: 2557-5273

ESF Exclusiva - ALONGAMENTO, ATIVIDADE FÍSICA, CAMINHADA, PRÁTICAS CORPORAIS DA MEDICINA TRADICIONAL CHINESA

UBS JARDIM ETELVINA

R. MANUEL TEODORO XAVIER, 138 - GUAIANASES - CEP: 08430-570

Fone: 2035-1756 / 2035-5079

ALONGAMENTO, RELAXAMENTO

UBS JARDIM FANGANIELLO

R. FRANCISCO NUNES CUBAS, 60 - LAJEADO - CEP: 08450-460

Fone: 2557-6698 / 2554-3323

ESF Exclusiva - ALONGAMENTO, CAMINHADA

UBS JARDIM ROBRU - GUAIANASES

AV. NORDESTINA, 5593 - LAJEADO - CEP: 08431-410

Fone: 2035-1860 / 2034-1133

ALONGAMENTO, ATIVIDADE FÍSICA

UBS JARDIM SOARES

R. FELICIANO DE MENDONÇA, 496 - JD SOARES - CEP: 08460-365

Fone: 2557-7022 / 2553-3232

UBS com ESF - ALONGAMENTO, CAMINHADA, PRÁTICAS CORPORAIS DA MEDICINA TRADICIONAL CHINESA

UBS PREFEITO CELSO AUGUSTO DANIEL

R. JORGE MARACCINI PONFILIO, 210 - CJ. HAB JUSCELINO KUBITSCHKEK - CEP: 08465-050
Fone: 2556-7997 / 2556-5185

ESF Exclusiva - ALONGAMENTO, CAMINHADA, DANÇA CIRCULAR, PILATES, PRÁTICAS CORPORAIS DA MEDICINA TRADICIONAL CHINESA

UBS PRIMEIRO DE OUTUBRO

TRAVESSA AÇUCENA DO BREJO, 16 B - JD LOURDES – CEP: 08441-010 -
Fone: 2035-8010

ESF Exclusiva - ATIVIDADE FÍSICA, PRÁTICAS CORPORAIS DA MEDICINA TRADICIONAL CHINESA

UBS SANTA LUZIA

R. CONJUNTO DA PAZ, 39 - JD MIRIAM - CEP: 08142-360
Fone: 2569-1887

ESF Exclusiva - ALONGAMENTO, CAMINHADA, DANÇA CIRCULAR, PILATES, PRÁTICAS CORPORAIS DA MEDICINA TRADICIONAL CHINESA

UBS VILA CHABILÂNDIA

ESTR. DO LAGEADO VELHO, 76 - LAJEADO - CEP: 08451-000
Fone: 2557-9571 / 2552-5015

ALONGAMENTO, CAMINHADA

UBS VILA COSMOPOLITA

R. ALDEIA MARIA, 258 - GUAIANASES - CEP: 08021-070
Fone: 2555-8583 / 2553-7881

ESF Exclusiva - ALONGAMENTO, CAMINHADA, PRÁTICAS CORPORAIS DA MEDICINA TRADICIONAL CHINESA

Assistência Médica Ambulatorial (AMA)

AMA JARDIM ETELVINA

R. MANUEL TEODORO XAVIER, 138 - GUAIANASES - CEP: 08430-570
Fone: 2035-1756 / 2035-5079

AMA PRESIDENTE JUSCELINO KUBITSCHKEK

AV. UTARO KANAI, 286 - COHAB PRESIDENTE JUSCELINO - CEP: 08465-000
Fone: 2555-4474 / 2555-0360

Centros de Atenção Psicossocial (CAPS)

CAPS AD II GUAIANASES

R. PROFESSOR FRANCISCO PINHEIRO, 139 - GUAIANASES - CEP: 08410-020
Fone: 2553-2240 / 2553-2281

CAPS ADULTO II GUAIANASES - ARTHUR BISPO DO ROSÁRIO

R. SERRA DO MAR, 56 -GUAIANASES - CEP: 08410-165

Fone: 2961-3240 / 2554-3179

CAPS INFANTIL GUAIANASES

R. EVALDO CALABREZ, 205 -GUAIANASES - CEP:08410-070

Fone: 2553-3760

Acupuntura e Homeopatia

CENTRO DE PRÁTICAS NATURAIS EM SAÚDE DE GUAIANASES

R. PROF. COSME DEODATO TADEU, 136 -GUAIANASES CEP: 08450-380

Fone: 2961-0883 /2552-5011 ramal2

ACUPUNTURA

Pronto Socorro

PSM JULIO TUPY

R. SERRA DA QUEIMADA, 800 - PQ GUAIANASES - CEP: 08431-640

Fone: 2035-9475

Supervisão Técnica de Saúde

SUPERVISÃO TÉCNICA DE SAÚDE GUAIANASES

Rua Professor Francisco Pinheiro, 223 - Guaianases – CEP 08410-020

Fone: 2553-4611 / 2557-5630

Coordenadoria Regional de Saúde

COORDENADORIA REGIONAL DE SAÚDE LESTE

Composto pelas Subprefeituras: Cidade Tiradentes, Ermelino Matarazzo, Guaianases, Itaim Paulista, Itaquera, São Mateus, São Miguel.

Av Pires do Rio, 199 - Vila Americana - CEP: 08020-000

Fone: 3397-0947 / 3397-0932 / 3397-0938

e-mail: crsleste@prefeitura.sp.gov.br

Supervisão de Vigilância em Saúde

SUPERVISÃO DE VIGILÂNCIA EM SAÚDE DE GUAIANASES

Rua Hipólito de Camargo, 180 – Guaianases - CEP: 08410-030

Fone: 2553-2833 / 2552-6122 - Fax: 2553-2833

Email: suvisguaianases@prefeitura.sp.gov.br

Unidades Básicas de Saúde (UBS)

UBS CIDADE KEMEL

AV. KEMEL ADDAS, 1031 - CIDADE KEMEL - CEP: 08131-220

Fone: 2963-2346 / 2569-0515

ESF Exclusiva - ALONGAMENTO, CAMINHADA, DANÇA CIRCULAR, GINÁSTICA, PRÁTICAS CORPORAIS DA MEDICINA TRADICIONAL CHINESA

UBS DOM JOÃO NERY

ESTR. DOM JOAO NERY, 3462 -JD NAZARE - CEP: 08151-000

Fone: 2561-4680 / 2566-3624-

ESF Exclusiva - ATIVIDADE FÍSICA, PRÁTICAS CORPORAIS DA MEDICINA TRADICIONAL CHINESA

UBS DR. ATUALPA GIRÃO RABELO

R. ILHA DO ARVOREDO, 10 - VL MORGADO - CEP: 08140-270

Fone: 2963-2635

UBS com ESF - DANÇA CIRCULAR, PRÁTICAS CORPORAIS DA MEDICINA TRADICIONAL CHINESA

UBS ITAIM PAULISTA - DR. JÚLIO DE GOUVEIA

PÇA. MAJOR JOSE LEVY SOBRINHO, 139 - ITAIM PAULISTA - CEP: 08110-460

Fone: 2561-9443 / 2572-0672

PRÁTICAS CORPORAIS DA MEDICINA TRADICIONAL CHINESA

UBS JARAGUÁ

R. DOMINGUES VIDIGAL, 97 - VL CURUÇÁ - CEP: 08160-350 –

Fone: 2061-8076 / 2569-2027

ESF Exclusiva - CAMINHADA, GINÁSTICA, PILATES, PRÁTICAS CORPORAIS DA MEDICINA TRADICIONAL CHINESA

UBS JARDIM CAMARGO NOVO

R. BOIGUAÇU, 51 -JD CAMARGO NOVO - CEP: 08121-270

Fone: 2963-2610 / 2567-5959

CAMINHADA, PRÁTICAS CORPORAIS DA MEDICINA TRADICIONAL CHINESA

UBS JARDIM CAMPOS

R. CRESCENTE, 97 - ITAIM PAULISTA - CEP: 08160-080

Fone: 2035-4922 / 2035-4034

ESF Exclusiva - ALONGAMENTO, CAMINHADA, GINÁSTICA, PRÁTICAS CORPORAIS DA MEDICINA TRADICIONAL CHINESA

UBS JARDIM DAS OLIVEIRAS

R. JOSÉ DA CRUZ CAMARGO, 174 - ITAIM PAULISTA – CEP: 08122-100

Fone: 2572-0367 / 2963-2415

ALONGAMENTO, DANÇA CIRCULAR, PRÁTICAS CORPORAIS DA MEDICINA TRADICIONAL CHINESA

UBS JARDIM INDAIÁ

R. ANTONIO LEME DA GUERRA, 182 - ITAIM PAULISTA - CEP: 08141-130

Fone: 2963-3711 / 2561-7904

ESF Exclusiva - ALONGAMENTO, CAMINHADA

UBS JARDIM NÉLIA

R. ITAJUIBE, 1910 - ITAIM PAULISTA - CEP: 08142-000 –

Fone: 2963-3802 / 2569-9019

DANÇA CIRCULAR, DANÇA SÊNIOR, PRÁTICAS CORPORAIS DA MEDICINA TRADICIONAL CHINESA

UBS JARDIM ROBRU - ITAIM

R. JOSÉ MARIA ALVES DE DEUS, 288 - JD ROBRU - CEP: 08150-350

Fone: 2035-2406 / 2513-6956

ESF Exclusiva - ALONGAMENTO, CAMINHADA, PRÁTICAS CORPORAIS DA MEDICINA TRADICIONAL CHINESA

UBS JARDIM SILVA TELLES

R. JOSÉ ALEXANDRE MACHADO, 541 - ITAIM PAULISTA - CEP: 08160-460

Fone: 2561-8034 / 2561-1731

ESF Exclusiva - ALONGAMENTO, GINÁSTICA, PILATES, PRÁTICAS CORPORAIS DA MEDICINA TRADICIONAL CHINESA

UBS PARQUE SANTA RITA

R. JOSÉ PESSOTA, 80 - PQ SANTA RITA - CEP: 08150-020 –

Fone: 2035-3644 / 2513-7109

ESF Exclusiva - ALONGAMENTO, CAMINHADA, PRÁTICAS CORPORAIS DA MEDICINA TRADICIONAL CHINESA

UBS VILA CURUÇÁ

R. PEDRO MEIRA, 1 - VL CURUÇÁ - CEP: 08030-500 –

Fone: 2513-2255 / 2035-4311

ESF Exclusiva - PRÁTICAS CORPORAIS DA MEDICINA TRADICIONAL CHINESA

UBS VILA NOVA CURUÇÁ

R. NARCEJA, 51 - SÃO MIGUEL PAULISTA - CEP: 08032-340 –

Fone: 2035-2292 / 2515-2990

ESF Exclusiva - ALONGAMENTO, CAMINHADA, DANÇA CIRCULAR, PRÁTICAS CORPORAIS DA MEDICINA TRADICIONAL CHINESA

Assistência Médica Ambulatorial (AMA)

AMA JARDIM CAMPOS

R. CRESCENTE, 97 - ITAIM PAULISTA - CEP: 08160-080
Fone: 3808-2655

AMA JARDIM DAS OLIVEIRAS

R. JOSÉ DA CRUZ CAMARGO, 174 - ITAIM PAULISTA - CEP: 08122-100
Fone: 2568-5818

AMA JARDIM NÉLIA

R. ITAJUIBE, 1910 - ITAIM PAULISTA - CEP: 08142-000
Fone: 2561-5274

AMA TEXIMA - BOA ESPERANÇA

AV. MAL. TITO, 6577 - ITAIM PAULISTA - CEP: 08115-100
Fone: 2572-2319 / 2572-2573

AMA. ESPECIALIDADES TEXIMA - BOA ESPERANÇA

AV. MAL. TITO, 6577 - ITAIM PAULISTA - CEP: 08115-100
Fone: 2572-2573 / 2572-2319

Centros de Atenção Psicossocial (CAPS)

CAPS AD II JARDIM NÉLIA

R. VALENTE DE NOVAIS, 51 - JD ITAIM PAULISTA - CEP: 08142-120
Fone: 2561-8085

CAPS ADULTO II ITAIM PAULISTA

R. CEMBIRA, 992 - ITAIM PAULISTA - CEP: 08030-050
Fone: 2016-3696

CAPS INFANTIL II - ITAIM PAULISTA

R. ILHA DE SÃO FRANCISCO, 155 - ITAIM PAULISTA - CEP: 08110-310
Fone: 2571-2254

Centros de Convivência e Cooperativa (CECCO)

CECCO PARQUE ECOLÓGICO CHICO MENDES

R. CEMBIRA, 1201 - VL CURUÇÁ - CEP: 08032-010
Fone: 2035-3130

CAMINHADA, DANÇA CIRCULAR, DANÇA SÊNIOR, PRÁTICAS CORPORAIS DA MEDICINA TRADICIONAL CHINESA

CECCO PARQUE SANTA AMÉLIA

R. TIMÓTEO CORREIA DE GOES, 100 - ITAIM PAULISTA - CEP: 08122-490

Fone: 2963-2446

ALONGAMENTO, CAMINHADA, CAPOEIRA, DANÇA CIRCULAR, FUTEBOL, PRÁTICAS CORPORAIS DA MEDICINA TRADICIONAL CHINESA

Pronto Socorro

PA DR. ATUALPA GIRÃO RABELO

R. ILHA DO ARVOREDO, 10 - VL MORGADO - CEP: 08140-270

Fone: 2963-2635

Supervisão Técnica de Saúde

SUPERVISÃO TÉCNICA DE SAÚDE ITAIM PAULISTA

Avenida Marechal Tito, 3012 – Itaim Paulista – CEP 08115-000

Fone: 2567-2226 / 2566-1325

Coordenadoria Regional de Saúde

COORDENADORIA REGIONAL DE SAÚDE LESTE

Composto pelas Subprefeituras: Cidade Tiradentes, Ermelino Matarazzo, Guaianases, Itaim Paulista, Itaquera, São Mateus, São Miguel.

Av Pires do Rio, 199 - Vila Americana - CEP: 08020-000

Fone: 3397-0947 / 3397-0932 / 3397-0938

e-mail: crsleste@prefeitura.sp.gov.br

Supervisão de Vigilância em Saúde

SUPERVISÃO DE VIGILÂNCIA EM SAÚDE REGIONAL LESTE

Avenida Pires do Rio, 199 - São Miguel Paulista CEP: 08020-000

Fones: 3397-0953 / 3397-0954 / 3397-0956 Fax: 3397-0956

Email: suviscrsleste@prefeitura.sp.gov.br

SUPERVISÃO DE VIGILÂNCIA EM SAÚDE DE ITAIM PAULISTA/CURUÇÁ

Rua Ererê, 260 - Vila Curuçá - CEP: 08030-400

Fones: 3808-3077 - Fax: 2035-2031

Email: suvisitaimpaulista@yahoo.com.br

Unidades Básicas de Saúde (UBS)

UBS AGUIA DE HAIA

R. TANTAS PALAVRAS , 59 - COHAB ÁGUIA DE HAIA - CEP: 08223-510

Fone: 3756-3264

UBS CIDADE LIDER I

R. DR. FRANCISCO MUNHOZ FILHO, 379 -CIDADE LIDER - CEP: 08280-000

Fone: 2748-0035 / 2741-1563

CAMINHADA, PRÁTICAS CORPORAIS DA MEDICINA TRADICIONAL CHINESA

UBS GLEBA DO PÊSSEGO - VICENTE FIUZA DA COSTA

R. MALMEQUER DO CAMPO, 214 - PQ DO CARMO - CEP: 08265-380

Fone: 2522-3177

ESF EXCLUSIVA - CAMINHADA, DANÇA CIRCULAR, GINÁSTICA, PRÁTICAS CORPORAIS DA MEDICINA TRADICIONAL CHINESA

UBS ITAQUERA

R. AMÉRICO SALVADOR NOVELLI, 265 – ITAQUERA –CEP: 08210-090

Fone: 2286-0015

UBS JARDIM BRASILIA

AV. OSVALDO VALLE CORDEIRO, 245 - JD BRASILIA - CEP: 03584-000

Fone: 2743-9476 / 2741-6938

PRÁTICAS CORPORAIS DA MEDICINA TRADICIONAL CHINESA

UBS JARDIM COPA

R. PONTA DE LUCENA, 330 - ITAQUERA - CEP: 08270-340

Fone: 2524-5020

ESF EXCLUSIVA - ALONGAMENTO, CAMINHADA, DANÇA SÊNIOR, GINÁSTICA, PRÁTICAS CORPORAIS DA MEDICINA TRADICIONAL CHINESA

UBS JARDIM HELIAN

R. CARMEM CARDOSO BORDINI, 184 - JD HELIAN – CEP: 08265-090

Fone: 2521-7615

UBS COM ESF - CAMINHADA, DANÇA

UBS JARDIM MARÍLIA

R. ELZA DOS ANJOS NEVES, 100 - CIDADE LIDER – CEP: 03585-100

Fone: 2743-9526 / 2746-3008

UBS JARDIM NOSSA SENHORA DO CARMO

R. VERÍSSIMO DA SILVA, 136 -JD NOSSA SRA.DO CARMO - CEP: 08275-270

Fone: 2748-5103 / 2746-0646

UBS COM ESF - CAMINHADA, PRÁTICAS CORPORAIS DA MEDICINA TRADICIONAL CHINESA

UBS JARDIM SANTA MARIA

R. EMBIRATAÍ, 201 - JD SANTA MARIA - CEP: 03576-000 –

Fone: 2724-7004 / 2727-4160

UBS COM ESF - CAMINHADA, PRÁTICAS CORPORAIS DA MEDICINA TRADICIONAL CHINESA

UBS JARDIM SANTA TEREZINHA

AV. DOS LATINOS, 205 - JD SANTA TEREZINHA - CEP: 03572-000

Fone: 2721-1815 / 2725-0711

UBS COM ESF - PRÁTICAS CORPORAIS DA MEDICINA TRADICIONAL CHINESA

UBS JARDIM SÃO PEDRO - FRANCISCO ANTONIO CESARONI

R. SILVIANOPOLIS, 370 - JD SÃO PEDRO - CEP: 08420-680

Fone: 2552-5355 / 2557-8938

CAMINHADA, DANÇA CIRCULAR, PRÁTICAS CORPORAIS DA MEDICINA TRADICIONAL CHINESA

UBS JOSÉ BONIFÁCIO I

AV. PROF. OSVALDO DE OLIVEIRA, 610 - JD HELENA - CEP: 08420-280

Fone: 2557-8844 / 2557-5136

UBS JOSE BONIFACIO II

R. MURMÚRIOS DA TARDE, 30 - COHAB JOSE BONIFÁCIO – CEP: 08253-580

Fone: 2521-5625

CAMINHADA

UBS JOSE BONIFACIO III - DRA. LUCY MAYUMI UDAKIRI

R. SILVIO BARBINI, 40 - ITAQUERA - CEP: 08250-650

Fone: 2944-6086 / 2071-2500

PRÁTICAS CORPORAIS DA MEDICINA TRADICIONAL CHINESA

UBS PARADA XV DE NOVEMBRO

R. IBIAJARA, 804 -PARADA XI DE NOVEMBRO CEP: 08246-101

Fone: 2286-0017 / 2071-3232

PRÁTICAS CORPORAIS DA MEDICINA TRADICIONAL CHINESA

UBS SANTO ESTEVÃO – CARMOSINA

R. CACHOEIRA DA ILHA, 355 - ITAQUERA CEP: 08270-110

Fone: 2523-0577

ESF EXCLUSIVA - ALONGAMENTO, CAMINHADA, DANÇA CIRCULAR, GINÁSTICA, PRÁTICAS CORPORAIS DA MEDICINA TRADICIONAL CHINESA

UBS VILA CARMOSINA

R. IPOPOCA, 61 - ITAQUERA - CEP: 08290-330

Fone: 2524-7796

UBS VILA ITAPEMA

R. COSTEIRA, 572 - JD ARISI - CEP: 03573-010

Fone: 2724-6146 / 2724-3946

CAMINHADA, PRÁTICAS CORPORAIS DA MEDICINA TRADICIONAL CHINESA

UBS VILA NOSSA SENHORA APARECIDA

R. PAULINO SERQUEIRA x GUAIA GUAÇU, 1 - ITAQUERA - CEP: 08215-160

Fone: 2079-7871

Práticas Corporais da Medicina Tradicional Chinesa

UBS VILA RAMOS - DR. LUIZ AUGUSTO DE CAMPOS

AV. AUGUSTO ANTUNES, 1631 - LIMOEIRO - CEP: 08235-630

Fone: 2051-7317 / 2052-6945

ESF EXCLUSIVA - FUTEBOL, GINÁSTICA, PRÁTICAS CORPORAIS DA MEDICINA TRADICIONAL CHINESA

UBS VILA REGINA

R. CATARINA LOPES, 450 - VILA REGINA - CEP: 08225-000

Fone: 2205-6003 / 2944-7662

CAMINHADA, YOGA, PRÁTICAS CORPORAIS DA MEDICINA TRADICIONAL CHINESA

UBS VILA SANTANA

R. VITOR JOSE DE CASTRO, 84 - VL SANTANA - CEP: 08240-300

Fone: 2051-3962 / 2052-9698

UBS COM ESF - CAMINHADA, DANÇA AFROMIX, PRÁTICAS CORPORAIS DA MEDICINA TRADICIONAL CHINESA

Assistência Médica Ambulatorial (AMA)

AMA HOSPITAL WALDOMIRO DE PAULA

R. AUGUSTO CARLOS BAUMANN, 1074 - ITAQUERA - CEP: 08210-590

Fone: 2286-0086 / 2944-6355 R.251

AMA AGUIA DE HAIA

R. TANTAS PALAVRAS, 59 - COHAB ÁGUIA DE HAIA - CEP: 08223-510

Fone: 3756-3187

AMA CIDADE LIDER I

R. DR. FRANCISCO MUNHOZ FILHO, 379 - CIDADE LIDER CEP: 08280-000

Fone: 2254-8694

AMA GUAIANASES

AV. PROF. OSVALDO DE OLIVEIRA, 610 -JD HELENA CEP: 08420-280
Fone: 2557-8844 / 2557-5136

AMA JARDIM BRASILIA

AV. OSVALDO VALLE CORDEIRO, 245 - JD BRASILIA CEP: 03584-000
Fone: 2254-8693

AMA JOSE BONIFACIO III - DRA. LUCY MAYUMI UDAKIRI

R. SILVIO BARBINI, 40 - ITAQUERA - CEP: 08250-650
Fone: 2056-4462

AMA PARADA XV DE NOVENBRO

R. IBIAJARA, 804 -PARADA XI DE NOVENBRO CEP: 08246-101
Fone: 2056-4434

AMA SANTA MARCELINA

R. CACHOEIRA DA ILHA, 71 - ITAQUERA – CEP: 08270-110
Fone: 2070-6203

AMA VILA CARMOSINA

R. IPOPOCA, 61 - ITAQUERA - CEP: 08290-330
Fone: 2524-7796 / 2521-8544

AMA VILA ITAPEMA

R. COSTEIRA, 572 - JD ARISI - CEP: 03573-010
Fone: 2253-8472

AMA. ESPECIALIDADES ITAQUERA

R. AMERICO SALVADOR NOVELLI , 265 - ITAQUERA - CEP: 08210-090
Fone: 2071-2422 / 2286-0015

Centro de Atenção Psicossocial (CAPS)

CAPS AD II ITAQUERA

R. CORRE CORRE , 30 - ITAQUERA – CEP: 08225-550
Fone: 3756-3011

CAPS ADULTO II ITAQUERA

R. PORTO XAVIER , 57 - ITAQUERA CEP: 08210-170
Fone: 2205-6382 / 2179-6388

CAPS INFANTIL II ITAQUERA

R. BERNADINO PRUDENTE, 86 - ITAQUERA CEP: 08255-020
Fone: 2521-1162 / 2523-2477

CAPS INFANTIL II CIDADE LIDER

R. AQUINO FONSECA, 117 - JD DAS CARMELITAS CEP:08275-610
Fone: 2742-7368

Centro de Convivência e Cooperativa (CECCO)

CECCO PARQUE RAUL SEIXAS

R. MURMÚRIOS DA TARDE, 211 - ITAQUERA - CEP: 08253-580
Fone: 2521-3699
FUTEBOL, PRÁTICAS CORPORAIS DA MEDICINA TRADICIONAL CHINESA

Programa Acompanhante de Idosos (PAI)

UBS JARDIM NOSSA SENHORA DO CARMO

R. VERÍSSIMO DA SILVA, 136 - JD NOSSA SRA.DO CARMO - CEP: 08275-270
Fone: 2748-5103 / 2746-0646

Pronto Socorro

HM PROF. DR. WALDOMIRO DE PAULA - ITAQUERA/PLANALTO

R. AUGUSTO CARLOS BAUMANN, 1074 -ITAQUERA CEP: 08210-590
Fone: 3394-8990

Supervisão Técnica de Saúde

SUPERVISÃO TÉCNICA DE SAÚDE ITAQUERA

Rua Américo Salvador Novelli, 243A - 1º andar - Itaquera - CEP 08210-090/
Subprefeitura de Itaquera
Fone/Fax: 2205-3216 / 2944-3068 / 2286-0103

Coordenadoria Regional de Saúde

COORDENADORIA REGIONAL DE SAÚDE LESTE

Composto pelas Subprefeituras: Cidade Tiradentes, Ermelino Matarazzo, Guaianases, Itaim Paulista, Itaquera, São Mateus, São Miguel.

Av Pires do Rio, 199 - Vila Americana - CEP: 08020-000
Fone: 3397-0947 / 3397-0932 / 3397-0938
e-mail: crsleste@prefeitura.sp.gov.br

Atende

ATENDE ITAQUERA

Rua Augusto Carlos Baumann 851 – Itaquera
Telefone: 29447983

Supervisão de Vigilância em Saúde

SUPERVISÃO DE VIGILÂNCIA EM SAÚDE REGIONAL LESTE

Avenida Pires do Rio, 199 - São Miguel Paulista CEP: 08020-000
Fones: 3397-0953 / 3397-0954 / 3397-0956 Fax: 3397-0956
Email: suviscrsleste@prefeitura.sp.gov.br

SUPERVISÃO DE VIGILÂNCIA EM SAÚDE DE ITAQUERA/CIDADE LÍDER

Avenida Profº João Batista Conti, 331 - Cj José Bonifácio - Cohab II - SP - Cep: 08255-210
Fones: 2523-5405 / 2523-5408 - Fax: 2521-0561
Email: suvisitaquera@prefeitura.sp.gov.br

SUBPREFEITURA: MOOCA

Unidades Básicas de Saúde (UBS)

UBS ÁGUA RASA

R. SERRA DE JAIRE, 1480 - ÁGUA RASA - CEP: 03175-001
Fone: 2605-2156 / 2605-5307
PRÁTICAS CORPORAIS DA MEDICINA TRADICIONAL CHINESA

UBS BELENZINHO -MARCUS WOLOSKER

AV. CELSO GARCIA, 1749 - BELENZINHO – CEP: 03015-000
Fone: 2292-5687 / 2694-2697
UBS com ESF - CAMINHADA, PRÁTICAS CORPORAIS DA MEDICINA TRADICIONAL CHINESA

UBS BRAS - DR. MANOEL SALDIVA NETO

R. SAMPSON, 61 – BRÁS - CEP: 03013-040
Fone: 2692-0788 / 2292-5453
UBS com ESF - PRÁTICAS CORPORAIS DA MEDICINA TRADICIONAL CHINESA

UBS MOOCA I

R. TAQUARI, 549 - MOOCA - CEP: 03166-000
Fone: 2618-5255 / 2291-5517
UBS com ESF - DANÇA SÊNIOR

UBS PARI

R. DAS OLARIAS, 503 - CANINDÉ - CEP: 03030-020

Fone: 3227-0081

UBS com ESF - PRÁTICAS CORPORAIS DA MEDICINA TRADICIONAL CHINESA

UBS VILA BERTIOGA - PROF. DOMINGOS DELASCIO

R. FAROL PAULISTANO, 410 - ALTO DA MOOCA - CEP: 03192-060

Fone: 2965-1066 / 2021-7210

PRÁTICAS CORPORAIS DA MEDICINA TRADICIONAL CHINESA

UBS VILA ORATÓRIO -DR. TITO PEDRO MASCELANI

R. JOÃO FIALHO DE CARVALHO, 35 - VL DIVA - CEP: 03345-010

Fone: 2301-2979

UBS VILA SANTO ESTEVÃO -WOADY JORGE KALIL

R. ANTONIO CAMARDO, 678 -VL GOMES CARDIM - CEP: 03309-060

Fone: 2294-3028

UBS com ESF - MEDITAÇÃO

Assistência Médica Ambulatorial (AMA)

AMA HOSPITAL IGNÁCIO PROENÇA DE GOUVEA

R. VITOANTÔNIO DEL VECCHIO, 151 -MOOCA - CEP: 03124-070

Fone: 3394-7843 / -23573758

AMA HOSPITAL TATUAPÉ

R. SIRIA, 95 - TATUAPÉ - CEP: 03086-040

Fone: 3394-7129

AMA ÁGUA RASA

R. SERRA DE JAIRE, 1480 -ÁGUA RASA - CEP: 03175-001

Fone: 2268-3542

AMA PARI

R. DAS OLARIAS, 503 - CANINDÉ - CEP: 03030-020

Fone: 3329-9873

AMA VILA ORATÓRIO

R. JOÃO FIALHO DE CARVALHO, 35 - VL DIVA - CEP: 03345-010

Fone: 2911-5318

AMA. ESPECIALIDADES VILA BERTIOGA

R. FAROL PAULISTANO, 410 - ALTO DA MOOCA - CEP: 03192-060

Fone: 2306-4522 / 2021-7210

Centros de Atenção Psicossocial (CAPS)

CAPS AD II MOOCA

R. JAIBARÁS, 251 - MOOCA - CEP: 03163-040
Fone: 2694-6364

CAPS INFANTIL II MOOCA

R. TAQUARI, 549 - MOOCA - CEP: 03166-000
Fone: 2694-4628

Centros de Convivência e Cooperativa (CECCO)

CECCO MOOCA

R. TAQUARI, 549 - MOOCA CEP: 03166-000
Fone: 2692-6323
MEDITAÇÃO, PRÁTICAS CORPORAIS DA MEDICINA TRADICIONAL CHINESA

Acupuntura e Homeopatia

AMB ESPEC MOOCA -DR. ÍTALO DOMINGOS LE VOCI

R. MARINA CRESPI, 91 - MOOCA CEP: 03112-090
Fone: 2292-9512 / 2693-4281
ACUPUNTURA

UBS BRAS - DR. MANOEL SALDIVA NETO

R. SAMPSON, 61 - BRÁS - CEP: 03013-040
Fone: 2692-0788 / 2292-5453
HOMEOPATIA

UBS VILA BERTIOGA - PROF. DOMINGOS DELASCIO

R. FAROL PAULISTANO, 410 - ALTO DA MOOCA CEP: 03192-060
Fone: 2965-1066 / 2021-7210
HOMEOPATIA

Programa Acompanhante de Idosos (PAI)

UBS PARI

R. DAS OLARIAS, 503 - CANINDÉ - CEP: 03030-020
Fone: 3227-0081

UBS VILA BERTIOGA - PROF. DOMINGOS DELASCIO

R. FAROL PAULISTANO, 410 - ALTO DA MOOCA - CEP: 03192-060
Fone: 2965-1066 / 2021-7210

AMB ESPEC MOOCA - ITALO DOMINGOS LE VOCCI

R. MARINA CRESPI, 91 - MOOCA - CEP: 03112-090
Fone: 2292-9512 / 2693-4281

Pronto Socorro

HM DR. CARMINO CARICCHIO - TATUAPÉ

AV. CELSO GARCIA, 4815 - TATUAPÉ - CEP: 03063-000
Fone: 3394-6980

HM DR. IGNÁCIO PROENÇA DE GOUVEA

R. JUVENTUS, 562 - MOOCA - CEP: 03124-020
Fone: 3394-7810

Supervisão Técnica de Saúde

SUPERVISÃO TÉCNICA DE SAÚDE MOOCA/ ARICANDUVA/ FORMOSA/ CARRÃO

Rua Juca Mendes, 179 – Vila Carrão - CEP 03428-020
Fone: 2227-2143 - Fax: 2227-2146

Coordenadoria Regional de Saúde

COORDENADORIA REGIONAL DE SAÚDE SUDESTE

Composto pelas Subprefeituras: Aricanduva/Formosa/Carrão, Ipiranga, Jabaquara, Mooca, Penha, Vila Mariana, Vila Prudente/Sapopemba.

Rua Padre Marchetti, 557 – Ipiranga - CEP: 04266-000
Fone: 2063-0622 Fax: 2215-3147
e-mail: crssudeste@prefeitura.sp.gov.br

Atende

ATENDE SHOPPING METRÔ TATUAPÉ

R. Domingos Agostin, 91 piso G2 - Tatuapé
Telefone: 295-9124

Supervisão de Vigilância em Saúde

SUPERVISÃO DE VIGILÂNCIA EM SAÚDE REGIONAL SUDESTE

Rua Padre Marchetti, 557 – Ipiranga CEP: 04266-000
Fone: 2274-6459 Fax: 2274-6459
Email: suvissudeste@prefeitura.sp.gov.br / mariayooco@prefeitura.sp.gov.br

SUPERVISÃO DE VIGILÂNCIA EM SAÚDE DE MOOCA/ARICANDUVA

Rua Juca Mendes, 179 - Vila Carrão - CEP: 03428-020

Fone: 2227-2143 - Fax: 2227-2147

Email: uvismooaarican@prefeitura.sp.gov.br

SUBPREFEITURA: PENHA

Unidades Básicas de Saúde (UBS)

UBS ANTONIO ESTEVÃO DE CARVALHO

R. JAPANI, 7 - CIDADE AE CARVALHO – CEP: 08220-130

Fone: 2280-2373 / 2043-3400

UBS com ESF - ALONGAMENTO, CAMINHADA, PRÁTICAS CORPORAIS DA MEDICINA TRADICIONAL CHINESA

UBS ANTONIO PIRES F VILLA LOBO

R. COELHO DE CASTRO, 95 -VL NHOCUNÉ - CEP: 03560-030

Fone: 2749-3521

UBS com ESF - CAMINHADA, DANÇA, PRÁTICAS CORPORAIS DA MEDICINA TRADICIONAL CHINESA

UBS CANGAÍBA -DR. CARLOS GENTILE DE MELLO

AV. CANGAIBA, 3722 -CANGAÍBA – CEP: 03712-001

Fone: 2621-6523

ALONGAMENTO, PRÁTICAS CORPORAIS DA MEDICINA TRADICIONAL CHINESA

UBS CHÁCARA CRUZEIRO DO SUL

R. MERCEDES LOPES, 989 - CHÁCARA CRUZEIRO DO SUL - CEP: 03614-000

Fone: 2647-0031 / 2642-2622

ESF Exclusiva - CAMINHADA, DANÇA CIRCULAR, PRÁTICAS CORPORAIS DA MEDICINA TRADICIONAL CHINESA

UBS CIDADE PATRIARCA

R. DR. FREDERICO BROTERO, 22 - CIDADE PATRIARCA - CEP: 03552-080

Fone: 2958-1488

CAMINHADA, DANÇA CIRCULAR, PRÁTICAS CORPORAIS DA MEDICINA TRADICIONAL CHINESA

UBS ENGENHEIRO GOULART -DR. JOSÉ PIRES

R. AUGUSTO CORREIA LEITE, 538 - ENG. GOULART - CEP: 03726-100

Fone: 2621-7402 / 2621-7042

PRÁTICAS CORPORAIS DA MEDICINA TRADICIONAL CHINESA

UBS ENGENHEIRO TRINDADE

AV. GABRIELA MISTRAL, 1168 - ENG. TRINDADE - CEP: 03701-000

Fone: 2641-6973

DANÇA CIRCULAR, PRÁTICAS CORPORAIS DA MEDICINA TRADICIONAL CHINESA

UBS JARDIM NORDESTE

R. NICOLO TARTAGLIA, 45 - JD COIMBRA - CEP: 03693-050

Fone: 2280-6211

CAMINHADA

UBS JARDIM SÃO FRANCISCO

R. JURITI PIRANGA, 195 -CANGAÍBA - CEP: 03718-020 –

Fone: 2957-2808 / 2681-0250

UBS com ESF - CAMINHADA

UBS JARDIM SÃO NICOLAU

R. REBELO DA SILVA, 120 - JD SÃO NICOLAU - CEP: 03685-050

Fone: 2280-7508 / 2042-1002

ESF Exclusiva - ALONGAMENTO, DANÇA CIRCULAR, PRÁTICAS CORPORAIS DA MEDICINA TRADICIONAL CHINESA

UBS PADRE JOSE DE ANCHIETA

AV. SILVIO TORRES, 313 - ARTHUR ALVIM - CEP: 03589-010

Fone: 2742-1367

PRÁTICAS CORPORAIS DA MEDICINA TRADICIONAL CHINESA

UBS PADRE MANOEL DA NÓBREGA

AV. PEDRO FRANCISCO DE TOLEDO, 545 - ARTHUR ALVIM - CEP: 03590-120

Fone: 2741-7296 / 2748-6082

CAMINHADA, DANÇA CIRCULAR

UBS PARQUE ARTHUR ALVIM

R. HENRIQUE JACOBS, 269 - ARTHUR ALVIM - CEP: 03566-010

Fone: 2749-4235 / 2958-4235

ALONGAMENTO, CAMINHADA, DANÇA CIRCULAR, PRÁTICAS CORPORAIS DA MEDICINA TRADICIONAL CHINESA

UBS VILA ARICANDUVA

R. ANTONIO LINDOURO DA SILVA, 265 - VL ARICANDUVA – CEP: 03506-000

Fone: 2294-8853

UBS VILA ESPERANÇA - DR. CASSIO BITENCOURT FILHO

R. ENEIDA, 54 - VL ESPERANÇA – CEP: 03646-050

Fone: 2957-6630

UBS VILA ESPERANÇA - DR. EMILIO SANTIAGO DE OLIVEIRA

R. COREMU, 163 - VL ESPERANÇA - CEP: 03647-030

Fone: 2958-7502 / 2791-5322

PRÁTICAS CORPORAIS DA MEDICINA TRADICIONAL CHINESA

UBS VILA GRANADA -DR ALFREDO FERREIRA PAULINO FILHO

R. MADALENA JULIA, 60 - VL GRANADA - CEP: 03660-010

Fone: 2957-1194

ALONGAMENTO, PRÁTICAS CORPORAIS DA MEDICINA TRADICIONAL CHINESA

UBS VILA GUILHERMINA - DR. AMERICO RASPA NETO

R. JOÃO MARCHIORI, 59 - VL GUILHERMINA - CEP: 03547-020

Fone: 2685-2124 / 2791-5321

ESF Exclusiva – *CAMINHADA, PRÁTICAS CORPORAIS DA MEDICINA TRADICIONAL CHINESA*

UBS VILA MATILDE

R. MARCONDES DE BRITO, 1304 - VL MATILDE - CEP: 03509-000 –

Fone: 2653-4391

CAMINHADA, PRÁTICAS CORPORAIS DA MEDICINA TRADICIONAL CHINESA

UBS VILA SILVIA

R. BELEM DOS SANTOS (ESQUINA COM R. LAURO DE FREITAS), 222 - VILA SILVIA

CEP: 03821-170 -Fone: 2545-6838

CAMINHADA

Assistência Médica Ambulatorial (AMA)

AMA HOSPITAL ALEXANDRE ZAIO

R. ALVES MALDONADO, 128 - JD SÃO JOÃO - CEP: 03558-000

Fone: 2749-2855

AMA CANGAÍBA - DR. CARLOS GENTILE DE MELLO

AV. CANGAIBA, 3722 -CANGAÍBA – CEP: 03712-001

Fone: 2038-1835 / 2622-0341

AMA ENGENHEIRO GOULART - DR. JOSÉ PIRES

R. AUGUSTO CORREIA LEITE, 538 - ENG. GOULART - CEP: 03726-100

Fone: 2038-1626 / 2622-0366

AMA JARDIM NORDESTE

R. NICOLO TARTAGLIA, 45 - JD COIMBRA - CEP: 03693-050

Fone: 2026-8858

AMA MAURICE PATE

R. FREI GERMANO, 50 -PENHA - CEP: 03604-050

Fone: 2097-5802

AMA PADRE MANOEL DA NÓBREGA

AV. PEDRO FRANCISCO DE TOLEDO, 545 - ARTHUR ALVIM - CEP: 03590-120

Fone: 2254-5023

AMA VEREADORA ZÉLIA LOPES MARINOVIC DORO

R. MERCEDES LOPES, 989 - CHÁCARA CRUZEIRO DO SUL - CEP: 03614-000

Fone: 2641-5130 / 2642-3448

AMA VILA SILVIA

R. BELEM DOS SANTOS (ESQUINA CO R. LAURO DE FREITAS), 222 -VILA SILVIA

CEP: 03821-170 - Fone: 2545-6838

Centros de Atenção Psicossocial (CAPS)

CAPS AD II PENHA

PÇA. NOSSA SENHORA DA PENHA, 55 -PENHA - CEP: 03632-010

Fone: 2293-5008

CAPS ADULTO II VILA MATILDE

R. ANTÔNIO LINDORO DA SILVA, 295 -VL MATILDE - CEP: 03506-000

Fone: 2653-0944

CAPS INFANTIL II PENHA

R. HERCILIA , 452 - VL MATILDE - CEP: 03512-050

Fone: 2359-3090 / 2359-6765

Centros de Convivência e Cooperativa (CECCO)

CECCO PADRE MANOEL DA NÓBREGA

R. IRMÃO NICOLAU DA FONSECA, 33 - ARTHUR ALVIM CEP: 03590-170

Fone: 2748-9166

DANÇA CIRCULAR, CAPOEIRA, PRÁTICAS CORPORAIS DA MEDICINA TRADICIONAL CHINESA

Acupuntura e Homeopatia

AMB ESPEC PENHA - DR. MAURICE PATE

PÇA. NOSSA SENHORA DA PENHA, 55 -PENHA - CEP: 03632-010

Fone: 2092-4845

ACUPUNTURA, HOMEOPATIA

Programa Acompanhante de Idosos (PAI)

UBS VILA ESPERANÇA - DR. CASSIO BITENCOURT FILHO

R. MARIA CARLOTA, 631 - VL ESPERANÇA - CEP: 03647-000
Fone: 2957-6630

Pronto Socorro

HM DR. ALEXANDRE ZAIO - VILA NHOCUNÉ

R. ALVES MALDONADO, 128 - JD SÃO JOÃO CEP: 03558-050
Fone: 3394-9210

Supervisão Técnica de Saúde

SUPERVISÃO TÉCNICA DE SAÚDE PENHA

Rua Candapui, 492 - Vila Marieta - CEP 03621-030
Fone: 2958-6853 - Fax: 2684-9929

Coordenadoria Regional de Saúde

COORDENADORIA REGIONAL DE SAÚDE SUDESTE

Composto pelas Subprefeituras: Aricanduva/Formosa/Carrão, Ipiranga, Jabaquara, Mooca, Penha, Vila Mariana, Vila Prudente/Sapopemba.

Rua Padre Marchetti, 557 – Ipiranga - CEP: 04266-000
Fone: 2063-0622 Fax: 2215-3147
e-mail: crssudeste@prefeitura.sp.gov.br

Atende

ATENDE PENHA

Rua Candapuí 492 - Penha - Telefone: 29583125

Supervisão de Vigilância em Saúde

SUPERVISÃO DE VIGILÂNCIA EM SAÚDE REGIONAL SUDESTE

Rua Padre Marchetti, 557 – Ipiranga CEP: 04266-000
Fone: 2274-6459 Fax: 2274-6459
Email:suvissudeste@prefeitura.sp.gov.br / mariayooco@prefeitura.sp.gov.br

SUPERVISÃO DE VIGILÂNCIA EM SAÚDE DE PENHA DE FRANÇA

Rua Candapuí, 492 - Vila Marieta - CEP: 03621-000
Fones: 2791-1577 / 3397-5217 / 3397-5247 / 3397-5131 - Fax: 2791-7997 / 2791-5624
Email: suvispenha@saude.prefeitura.sp.gov.br

Unidades Básicas de Saúde (UBS)

UBS CARRÃOZINHO

R. MARCOS GONCALVES CORREIA, 25 - JD VILA CARRÃO - CEP: 08340-320

Fone: 2754-0622

CAMINHADA, GINÁSTICA, PRÁTICAS CORPORAIS DA MEDICINA TRADICIONAL CHINESA

UBS CDHU PALANQUE

R. PTE. DA AMIZADE (ALT. AV. RAGUEB CHOEFI, 7208), 2 -JD PALANQUE - CEP: 08375-000

Fone: 2735-3820

ESF Exclusiva - CAMINHADA, PRÁTICAS CORPORAIS DA MEDICINA TRADICIONAL CHINESA

UBS JARDIM COLONIAL

AV. JOSÉ RODRIGUES SANTARÉM, 464 - JD COLONIAL - CEP: 03968-010

Fone: 2919-0554

CAMINHADA, PRÁTICAS CORPORAIS DA MEDICINA TRADICIONAL CHINESA

UBS JARDIM COLORADO - DR. JOSÉ PIRES

R. DR. JOSÉ DE ARAÚJO VIEIRA, 61 - SÃO RAFAEL - CEP: 08310-240

Fone: 2754-2382

CAMINHADA, DANÇA CIRCULAR, PRÁTICAS CORPORAIS DA MEDICINA TRADICIONAL CHINESA

UBS JARDIM CONQUISTA I

R. PERAMIRIM (esq. R. MARCOS GONÇALVES CORREIA), 1 - VL BELA - CEP: 08340-500

Fone: 2253-4573

ESF Exclusiva - CAMINHADA, PRÁTICAS CORPORAIS DA MEDICINA TRADICIONAL CHINESA

UBS JARDIM DA CONQUISTA II

TRAV. SOMOS TODOS IGUAIS, 915 - JD CONQUISTA - CEP: 08343-000

Fone: 2735-3079

ESF Exclusiva - CAMINHADA, PRÁTICAS CORPORAIS DA MEDICINA TRADICIONAL CHINESA

UBS JARDIM DA CONQUISTA III

R. SOMOS TODOS IGUAIS, 330 - SÃO MATEUS - CEP: 08343-000

Fone: 2735-4202 -

ESF Exclusiva - CAMINHADA, PRÁTICAS CORPORAIS DA MEDICINA TRADICIONAL CHINESA

UBS JARDIM DAS LARANJEIRAS

R. BENTO GUELFY, 1100 - JD DA LARANJEIRAS - CEP: 08381-001

Fone: 2731-7252

UBS JARDIM IV CENTENÁRIO

R. CAMPO FLORIDO, 482 - JD IMPERADOR - CEP: 03940-060

Fone: 2721-4249

PRÁTICAS CORPORAIS DA MEDICINA TRADICIONAL CHINESA

UBS JARDIM NOVE DE JULHO

R. SIBALDO LINS, 146 - JD NOVE DE JULHO - CEP: 03953-100

Fone: 2919-0200/ 2011-9815

ESF Exclusiva - CAMINHADA, *PRÁTICAS CORPORAIS DA MEDICINA TRADICIONAL CHINESA*

UBS JARDIM PARAGUAÇU - DR. GONÇALO FELICIANO ALVES

R. TAIÓBEIRAS, 125 - JD PARAGUACU - CEP: 03941-060

Fone: 2727-0484

ALONGAMENTO, PRÁTICAS CORPORAIS DA MEDICINA TRADICIONAL CHINESA

UBS JARDIM ROSELI

R. SIMÃO NUNES, 31 - JD ROSELI - CEP: 08380-039

Fone: 2731-5143

UBS JARDIM SANTO ANDRÉ

R. MIGUEL FERREIRA DE MELO, 497 - JD SANTO ANDRÉ - CEP: 08390-000

Fone: 2751-4339

PRÁTICAS CORPORAIS DA MEDICINA TRADICIONAL CHINESA

UBS JARDIM TIETE I

AV. ENGENHO NOVO, 120 -JD TIETÊ - CEP: 03943-020

Fone: 2962-3644

UBS com ESF - *ALONGAMENTO, CAMINHADA, PRÁTICAS CORPORAIS DA MEDICINA TRADICIONAL CHINESA*

UBS JARDIM TIETE II

R. AUGUSTO FERREIRA RAMOS, 9 - JD TIETÊ - CEP: 03947-030

Fone: 2917-0093

DANÇA CIRCULAR, PRÁTICAS CORPORAIS DA MEDICINA TRADICIONAL CHINESA

UBS PARQUE BOA ESPERANÇA

AV. RAGUEB CHOIFI, 3826 - JD AUGUSTO - CEP: 08490-500

Fone: 2731-0669

PRÁTICAS CORPORAIS DA MEDICINA TRADICIONAL CHINESA

UBS PARQUE SÃO RAFAEL - DRA. ORA ROSEN

R. DR. ARISTIDES RICARDO, 313 - PQ SÃO RAFAEL - CEP: 08311-270

Fone: 2919-5006

PRÁTICAS CORPORAIS DA MEDICINA TRADICIONAL CHINESA

UBS RECANTO VERDE SOL

R. PEDRO RAMAZZANI, 3 -RECANTO VERDE SOL - CEP: 08381-800

Fone: 2134-3271 / 2734-3271

ESF Exclusiva - ALONGAMENTO, ATIVIDADE FÍSICA, CAMINHADA, PRÁTICAS CORPORAIS DA MEDICINA TRADICIONAL CHINESA

UBS RIO CLARO

R. CINIRA POLÔNIO, 33 - JD RIO CLARO - CEP: 08395-320

Fone: 2751-5112 / 2751-0457

UBS com ESF – CAMINHADA, PRÁTICAS CORPORAIS DA MEDICINA TRADICIONAL CHINESA

UBS SANTA BARBARA

R. SOL, 45 - CIDADE SATÉLITE STA. BARBARA - CEP: 08330-360

Fone: 2919-5857

PRÁTICAS CORPORAIS DA MEDICINA TRADICIONAL CHINESA

UBS SÃO FRANCISCO

R. BANDEIRA DE ARACAMBI, 704 - JD RODOLFO PIRANI - CEP: 08310-010

Fone: 2751-6712 / 2751-0068

UBS com ESF - PRÁTICAS CORPORAIS DA MEDICINA TRADICIONAL CHINESA

UBS SÃO MATEUS I

R. ANGELO DE CANDIA, 1058 -SÃO MATEUS - CEP: 03958-000

Fone: 2919-1717

PRÁTICAS CORPORAIS DA MEDICINA TRADICIONAL CHINESA

Assistência Médica Ambulatorial (AMA)

AMA CONQUISTA III

TRAVESSA SOMOS TODOS IGUAIS, 330 -SÃO MATEUS - CEP: 08343-000

Fone: 2734-2079

AMA JARDIM DAS LARANJEIRAS

R. BENTO GUELFY, 1100 - JD DA LARANJEIRAS - CEP: 08381-001

Fone: 2731-7252

AMA JARDIM SANTO ANDRÉ

R. MIGUEL FERREIRA DE MELO, 497 - JD SANTO ANDRÉ - CEP: 08390-000

Fone: 2751-4339

AMA OSCAR PEREIRA DA SILVA

AV. ENGENHO NOVO, 120 -JD TIETÊ - CEP: 03943-020

Fone: 2962-3644

AMA SÃO FRANCISCO II

R. BANDEIRA DE ARACAMBI, 704 - JD RODOLFO PIRANI - CEP: 08310-010
Fone: 2751-6712 / 2751-0068

AMA. ESPECIALIDADES J TIETE II

R. AUGUSTO FERREIRA RAMOS, 9 - JD TIETE - CEP: 03947-030
Fone: 2919-5248 / 2297-4162

Centro de Atenção Psicossocial (CAPS)

CAPS AD II SÃO MATEUS

R. JOAQUIM GOUVEA FRANCO, 150 - SÃO MATEUS - CEP: 03961-020
Fone: 2019-8143 / 2010-8146

CAPS ADULTO I SÃO MATEUS

R. CLÓVIS MONTEIRO DE CARVALHO JUNIOR, 22 -JD TIETÊ - CEP: 03946-060
Fone: 2962-3464

CAPS INFANTIL II SÃO MATEUS

R. ERNESTO MANOGRASSO, 133 -SÃO MATEUS - CEP: 03963-100
Fone: 2012-5956

Acupuntura e Homeopatia

CENTRO DE PRÁTICAS NATURAIS EM SAÚDE DE SÃO MATEUS

R. DR. AURELIANO DA SILVA ARRUDA, 403 - CID. SÃO MATEUS - CEP: 03960-050
Fone: 2012-5175
ACUPUNTURA, HOMEOPATIA

Pronto Socorro

PA SÃO MATEUS II

R. MAESTRO JOÃO BALAN, 88 -CIDADE SÃO MATEUS - CEP: 03963-010
Fone: 2919-6018

Supervisão Técnica de Saúde

SUPERVISÃO TÉCNICA DE SAÚDE SÃO MATEUS

Av. Ragueb Chohf, 1400 - Pq. São Lourenço – CEP 08375-000
Fone: 2013-0114 / 2015-1498 / 2010-9646

Coordenadoria Regional de Saúde

COORDENADORIA REGIONAL DE SAÚDE LESTE

Composto pelas Subprefeituras: Cidade Tiradentes, Ermelino Matarazzo, Guaianases, Itaim Paulista, Itaquera, São Mateus, São Miguel.

Av Pires do Rio, 199 - Vila Americana - CEP: 08020-000

Fone: 3397-0947 / 3397-0932 / 3397-0938

e-mail: crsleste@prefeitura.sp.gov.br

Atende

ATENDE SÃO MATEUS

Av. Ragueb Chohfi 1400 - São Mateus

Telefone: 29622118

Supervisão de Vigilância em Saúde

SUPERVISÃO DE VIGILÂNCIA EM SAÚDE REGIONAL LESTE

Avenida Pires do Rio, 199 - São Miguel Paulista CEP: 08020-000

Fones: 3397-0953 / 3397-0954 / 3397-0956 Fax: 3397-0956

Email: suviscrsleste@prefeitura.sp.gov.br

SUPERVISÃO DE VIGILÂNCIA EM SAÚDE DE SÃO MATEUS

Av. Ragueb Chohf, 1400 - Parque São Lourenço - CEP: 08375-000

Fones: 2013-1139 / 2013-2983 - Fax: 2013-1139

Email: uvissmzoonoses@prefeitura.sp.gov.br

SUBPREFEITURA: SÃO MIGUEL

Unidades Básicas de Saúde (UBS)

UBS CIDADE NOVA SÃO MIGUEL

AV. MOACIR DANTAS ITAPICURU, 1008 - SÃO MIGUEL PAULISTA - CEP: 08042-290

Fone: 2051-3560

ESF Exclusiva - ALONGAMENTO, CAMINHADA, PRÁTICAS CORPORAIS DA MEDICINA TRADICIONAL CHINESA

UBS CIDADE PEDRO JOSÉ NUNES

R. JOSÉ BARGAS, 143 -JD PEDRO JOSE NUNES - CEP: 08061-020

Fone: 2297-5453

ESF Exclusiva - ALONGAMENTO, CAMINHADA, PRÁTICAS CORPORAIS DA MEDICINA TRADICIONAL CHINESA

UBS DR. THÉRSIO VENTURA

R. ARRAIAL DE SANTA BARBARA, 996 - CIDADE PEDRO J NUNES - CEP: 08061-360
Fone: 2545-1026

ESF Exclusiva - ALONGAMENTO, CAMINHADA, MEDITAÇÃO, PRÁTICAS CORPORAIS DA
MEDICINA TRADICIONAL CHINESA

UBS JARDIM DAS CAMÉLIAS

AV. TRÉVO DE SANTA MARIA, 79 - SÃO MIGUEL PAULISTA - CEP: 08050-570
Fone: 2051-8788

PRÁTICAS CORPORAIS DA MEDICINA TRADICIONAL CHINESA

UBS JARDIM HELENA

AV. KUMAKI AOKI, 785 - JD HELENA - CEP: 08090-370
Fone: 2581-1661

UBS JARDIM LAPENNA

R. SERRA DA JURUOCA, 36 - SÃO MIGUEL PAULISTA - CEP:08071-180
Fone: 2058-3722

ESF Exclusiva

UBS JARDIM MAIA

R. MARFIM VEGETAL, 108 - JD MAIA -CEP: 08081-330
Fone: 2581-6962

UBS com ESF - ALONGAMENTO, CAMINHADA, PRÁTICAS CORPORAIS DA MEDICINA
TRADICIONAL CHINESA

UBS JARDIM ROMANO

R. RIO MANUEL ALVES, 57 -ITAIM PAULISTA - CEP: 08190-450
Fone: 2581-3737

PRÁTICAS CORPORAIS DA MEDICINA TRADICIONAL CHINESA

UBS PARQUE PAULISTANO

R. SILVEIRA PIRES , 265 - PARQUE PAULISTANO - CEP: 08080-160
Fone: 3678-7310

MEDITAÇÃO, PRÁTICAS CORPORAIS DA MEDICINA TRADICIONAL CHINESA

UBS PAULO FELDMAN -NITRO OPERÁRIA

R. CUMARU, 14 -SÃO MIGUEL PAULISTA - CEP: 08010-380
Fone: 2956-6923

ESF Exclusiva - ALONGAMENTO, PRÁTICAS CORPORAIS DA MEDICINA TRADICIONAL
CHINESA

UBS SANTA INÊS

R. FREI FIDELIS MOTA, 1001 -PQ CRUZEIRO DO SUL - CEP: 08070-130
Fone: 2297-9669

ESF Exclusiva - ALONGAMENTO, CAMINHADA, PRÁTICAS CORPORAIS DA MEDICINA
TRADICIONAL CHINESA

UBS SÍTIO DA CASA PINTADA

AV. MARIA SANTANA, 101 - SÃO MIGUEL PAULISTA - CEP: 08040-450

Fone: 2053-0800

ALONGAMENTO, CAMINHADA, DANÇA, RELAXAMENTO, PRÁTICAS CORPORAIS DA MEDICINA TRADICIONAL CHINESA

UBS UNIÃO VILA NOVA I

R. GRAZIELE BALDAK GOMES, 36 - SÃO MIGUEL PAULISTA - CEP: 08070-000

Fone: 2956-3837

ESF Exclusiva - CAMINHADA, PRÁTICAS CORPORAIS DA MEDICINA TRADICIONAL CHINESA

UBS UNIÃO VILA NOVA II - ADÃO MANOEL DA SILVA

R. ADÃO MANOEL DA SILVA, 16 C - SÃO MIGUEL PAULISTA - CEP: 08072-180

Fone: 2297-4782

ESF Exclusiva - ALONGAMENTO, CAMINHADA

UBS VILA JACUÍ

R. EDIPO FELICIANO, 165 - VL JACUÍ - CEP: 08060-220

Fone: 2297-8709 / 2297-8422

PRÁTICAS CORPORAIS DA MEDICINA TRADICIONAL CHINESA

UBS VILA PROGRESSO

R. REAL HORTO, 115 -VL PROGRESSO - CEP: 08245-260

Fone: 2035-2488

PRÁTICAS CORPORAIS DA MEDICINA TRADICIONAL CHINESA

Assistência Médica Ambulatorial (AMA)

AMA DR. TITO LOPES DA SILVA

R. PROF. ANTONIO GAMA DE CERQUEIRA, 347 - VL AMERICANA - CEP: 08010-130

Fone: 2956-9099 / 2058-4364

AMA JARDIM HELENA

AV. KUMAKI AOKI, 785 - JD HELENA - CEP: 08090-370

Fone: 2586-2971

AMA JARDIM ROMANO

R. RIO MANUEL ALVES, 57 -ITAIM PAULISTA - CEP: 08190-450

Fone: 3678-5222

AMA PARQUE PAULISTANO

R. SILVEIRA PIRES, 265 - PQ PAULISTANO - CEP: 08080-160

Fone: 2025-9468 / 2025-9469

AMA SÍTIO DA CASA PINTADA

AV. MARIA SANTANA, 101 - SÃO MIGUEL PAULISTA - CEP: 08040-450
Fone: 2053-0800 / 2053-7174

Centros de Atenção Psicossocial (CAPS)

CAPS AD III SÃO MIGUEL

R. TAIUVINHA, 200 - VILA JACUI – CEP:08060-040
Fone: 2031-6956

CAPS ADULTO II SÃO MIGUEL

R. OTÁVIO DE ROSA, 37 - SÃO MIGUEL - CEP: 08011-150
Fone: 2956-8047

CAPS INFANTIL II SÃO MIGUEL

R. MIGUEL DE OLIVEIRA, 195 - SÃO MIGUEL PAULISTA - CEP: 08062-040
Fone: 2214-7364 / 2214-7363

Acupuntura e Homeopatia

AMB ESPEC TITO LOPES DA SILVA

R. PROF. ANTONIO GAMA DE CERQUEIRA, 347 - VL AMERICANA CEP: 08010-130
Fone: 2956-9099
ACUPUNTURA, HOMEOPATIA

Programa Acompanhante de Idosos (PAI)

UBS VILA JACUÍ

R. EDIPO FELICIANO, 165 - VL JACUÍ - CEP: 08060-220
Fone: 2297-8709 / 2297-8422

Pronto Socorro

HM TIDE SETUBAL - SÃO MIGUEL

R. DR. JOSÉ GUILHERME EIRAS, 123 - SÃO MIGUEL PAULISTA CEP: 08010-220
Fone: 3394-8770

Supervisão Técnica de Saúde

SUPERVISÃO TÉCNICA DE SAÚDE DE SÃO MIGUEL PAULISTA

Rua Dona Ana Flora Pinheiro de Souza, 76 – São Miguel Paulista – CEP 08010-130
Fone: 2297-9464 / 2956-3696

Coordenadoria Regional de Saúde

COORDENADORIA REGIONAL DE SAÚDE LESTE

Composto pelas Subprefeituras: Cidade Tiradentes, Ermelino Matarazzo, Guaianases, Itaim Paulista, Itaquera, São Mateus, São Miguel.

Av Pires do Rio, 199 - Vila Americana - CEP: 08020-000

Fone: 3397-0947 / 3397-0932 / 3397-0938

e-mail: crsleste@prefeitura.sp.gov.br

Atende

ATENDE SÃO MIGUEL

R. Ana Flora Pinheiro de Souza 76 - São Miguel

Telefone: 22970634

Supervisão de Vigilância em Saúde

SUPERVISÃO DE VIGILÂNCIA EM SAÚDE REGIONAL LESTE

Avenida Pires do Rio, 199 - São Miguel Paulista CEP: 08020-000

Fones: 3397-0953 / 3397-0954 / 3397-0956 Fax: 3397-0956

Email: suviscrsleste@prefeitura.sp.gov.br

SUPERVISÃO DE VIGILÂNCIA EM SAÚDE DE SÃO MIGUEL PAULISTA

Rua José Pereira Cardoso, 193 - Vila Jacuí - CEP: 08011-310

Fones: 2033-2039 / 2297-0258 - Fax: 2031-5782

Email: suvissmiguel@saude.prefeitura.sp.gov.br

SUBPREFEITURA: VILA PRUDENTE/SAPOEMBA

Unidades Básicas de Saúde (UBS)

UBS FAZENDA DA JUTA I

R. LEVI LANDAU, 23 A - FAZENDA DA JUTA - CEP: 03977-740

Fone: 2919-9334 / 2015-9509

ESF Exclusiva - ALONGAMENTO

UBS FAZENDA DA JUTA II

R. AUGUSTIN LUBERTI (ANTIGA AV. DOIS), 1102 - FAZENDA DA JUTA - CEP: 03977-000

Fone: 2011-9823

ESF Exclusiva - ALONGAMENTO, CAMINHADA, DANÇA

UBS IAÇAPE - JARDIM PLANALTO

R. IAÇAPÉ, 302 - PQ SANTA MADALENA - CEP: 03983-090

Fone: 2703-1198 / 2703-1191

ESF Exclusiva - CAMINHADA

UBS IGUAÇU

AV. DO ORATÓRIO, 6557 - VL INDUSTRIAL - CEP: 03221-300

Fone: 2143-1077 / 2701-7213

ESF Exclusiva - ALONGAMENTO, CAMINHADA, GINÁSTICA

UBS JARDIM DOS EUCALÍPTOS -HELIO MOREIRA SALLES

R. POEMA DAS AMERICAS, 12 - JD DOS EUCALIPTOS - CEP: 03924-240

Fone: 2701-7933 / 2108-1440

ESF Exclusiva - CAMINHADA, PRÁTICAS CORPORAIS DA MEDICINA TRADICIONAL CHINESA

UBS JARDIM ELBA - HUMBERTO GASTÃO BODRA

R. BATISTA FERGUSIO, 1016 - VL CARDOSO FRANCO - CEP: 03978-180

Fone: 2704-3491 / 2704-8997

ESF Exclusiva - CAMINHADA, PRÁTICAS CORPORAIS DA MEDICINA TRADICIONAL CHINESA

UBS JARDIM GRIMALDI

R. PEDRO DE CASTRO VELHO, 523 - VL BANCÁRIA – CEP: 03921-000

Fone: 2216-8076 / 2302-2424

UBS JARDIM GUAIRACA

R. ERVA IMPERIAL, 501 -JD GUAIRACÁ - CEP: 03244-030

Fone: 2115-9644 / 2216-3332

ESF Exclusiva - CAMINHADA

UBS JARDIM INDEPENDÊNCIA - HERMENEGILDO MORBIN JUNIOR

R. PLANALTO DE CONQUISTA, 80 - JD INDEPENDÊNCIA - CEP: 03223-170

Fone: 2216-3746 / 2211-2772

PRÁTICAS CORPORAIS DA MEDICINA TRADICIONAL CHINESA

UBS JARDIM SAPOEMBA

AV. JOÃO LOPES DE LIMA, 1151 - JD SAPOEMBA – CEP: 03975-130

Fone: 2019-7077 / 2019-6305

ESF Exclusiva - PRÁTICAS CORPORAIS DA MEDICINA TRADICIONAL CHINESA

UBS JARDIM SINHA

R. JIM CLARK, 10 C -JD SINHA - CEP: 03923-160

Fone: 2721-3798

ESF Exclusiva - PRÁTICAS CORPORAIS DA MEDICINA TRADICIONAL CHINESA

UBS MASCARENHAS DE MORAES

R. SARG. EDGAR LOURENÇO PINTO, 116 - CJ. MAL. MASCARENHAS DE MORAES
CEP: 03977-180 - Fone: 2919-1120 / 2014-1904 -
ESF Exclusiva - CAMINHADA

UBS PARQUE SÃO LUCAS

R. DR. NOGUEIRA DE NORONHA, 322 - PQ SÃO LUCAS - CEP: 03239-080
Fone: 2918-3595 / 2211-2503
UBS com ESF

UBS PASTORAL

R. BOLEADEIRAS, 127 - PQ SANTA MADALENA - CEP: 03980-120
Fone: 2703-0309
ESF Exclusiva - ALONGAMENTO, CAMINHADA, PRÁTICAS CORPORAIS DA MEDICINA TRADICIONAL CHINESA

UBS REUNIDAS I

R. SÃO JOSE DAS ESPINHARAS, 400 - VL INDUSTRIAL - CEP: 03249-030
Fone: 2702-5924 / 2702-5953
ESF Exclusiva - ALONGAMENTO, CAMINHADA

UBS REUNIDAS II

ESTR. DA CASA GRANDE, 1258 - VL UNIÃO - CEP: 03260-000
Fone: 2706-0555 / 2143-1356
ESF Exclusiva - CAMINHADA, PRÁTICAS CORPORAIS DA MEDICINA TRADICIONAL CHINESA

UBS SANTA MADALENA

R. PALMEIRA BACABA, 36 - JD ELBA - CEP:03980-050
Fone: 2703-8426
ESF Exclusiva - CAMINHADA, RELAXAMENTO

UBS TEOTONIO VILELA

AV. ARQUITETO VILANOVA ARTIGAS, 1071 - JD SAPOPEMBA - CEP: 03928-240
Fone: 2704-1383
ESF Exclusiva - CAMINHADA, PRÁTICAS CORPORAIS DA MEDICINA TRADICIONAL CHINESA

UBS VILA ALPINA - DR. HERMINIO MOREIRA

R. PARAMU, 398 - VL ALPINA - CEP: 03147-100
Fone: 2912-8958

UBS VILA CALIFORNIA -ZEILIVAL BRUSCAGIN

PÇA. CONDE DE SÃO JANUÁRIO, 91 -VL CALIFORNIA - CEP: 03215-080
Fone: 2917-1117 / 2317-3461
PRÁTICAS CORPORAIS DA MEDICINA TRADICIONAL CHINESA

UBS VILA HELOÍSA

R. AIRES QUARESMA, 11 - VILA HELOISA - CEP: 03286-095

Fone: 2302-2347 / 2910-4068

CAMINHADA, GINÁSTICA, PRÁTICAS CORPORAIS DA MEDICINA TRADICIONAL CHINESA

UBS VILA PRUDENTE

PÇA. DO CENTENARIO DE VL PRUD.VEIGA CABRAL, 108 -VL PRUDENTE - CEP: 03132-050

Fone: 2272-5763 / 2062-3975

UBS com ESF - DANÇA SÊNIOR, PRÁTICAS CORPORAIS DA MEDICINA TRADICIONAL CHINESA

UBS VILA RENATO

R. BERNARDINO FERRAZ, 54 - VL RENATO - CEP: 03978-210 –

Fone: 2703-0947 / 2703-0970

ESF Exclusiva - ALONGAMENTO, CAMINHADA, PRÁTICAS CORPORAIS DA MEDICINA TRADICIONAL CHINESA

Assistência Médica Ambulatorial (AMA)

AMA HERMENEGILDO MORBIN JUNIOR

R. PLANALTO DE CONQUISTA, 80 - JD INDEPENDÊNCIA - CEP: 03223-170

Fone: 2115-4284

AMA HUMBERTO GASTÃO BODRA

R. BATISTA FERGUSIO, 1016 - VL CARDOSO FRANCO - CEP: 03978-180

Fone: 2269-1661

AMA JARDIM GRIMALDI

R. PEDRO DE CASTRO VELHO, 523 - VL BANCÁRIA - CEP: 03912-000

Fone: 2024-4909

AMA SAPOPEMBA

R. JOÃO LOPES DE LIMA, 1151 -JD SAPOPEMBA - CEP: 03976-020

Fone: 2018-5674

AMA VILA CALIFORNIA

PÇA. CONDE DE SÃO JANUÁRIO, 91 -VL CALIFORNIA - CEP: 03215-080

Fone: 2912-9879

AMA. ESPECIALIDADES JARDIM GUAIRACA

R. ERVA IMPERIAL, 501 -JD GUAIRACA - CEP: 03244-030

Fone: 2216-3332

Centros de Atenção Psicossocial (CAPS)

CAPS AD II SAPOEMBA

R. DAS ESTERLINAS, 124 - JD GRIMALDI - CEP: 03922-120
Fone: 2012-4129 / 2011-8159

CAPS ADULTO II VILA PRUDENTE

PÇA. SANTA HELENA, 56 - VL PRUDENTE - CEP: 03138-030
Fone: 2347-0886 / 2341-3422

CAPS ADULTO III - SAPOEMBA

R. JOÃO LOPES DE LIMA, 1151 -JD SAPOEMBA - CEP: 03976-020
Fone: 2019-7080

CAPS INFANTIL II SAPOEMBA

R. DAVID DE MELO LOPES, 86 - VILA CARDOSO FRANCO - CEP: 03978-070
Fone: 2702-5899

CAPS INFANTIL II VILA PRUDENTE

AV. ZELINA, 322 - VL PRUDENTE - CEP: 03143-000
Fone: 2341-9570

Centros de Convivência e Cooperativa (CECCO)

CECCO VILA PRUDENTE

AV. FRANCISCO FALCONI, 83 - JD AVELINO - CEP: 03227-000
Fone: 2211-8131 - DANÇA CIRCULAR, DANÇA SÊNIOR, PRÁTICAS CORPORAIS DA
MEDICINA TRADICIONAL CHINESA

Acupuntura e Homeopatia

AMB ESPEC SAPOEMBA

R. JOÃO LOPES DE LIMA, 1151 -JD SAPOEMBA - CEP: 03976-020
Fone: 2962-3480 / 2962-3481
HOMEOPATIA

AMB ESPEC VILA PRUDENTE

PÇA. DO CENTENARIO DE VL PRUD., 108 - VL PRUDENTE - CEP: 03132-050
Fone: 2273-1665 / 2274-2523
ACUPUNTURA, HOMEOPATIA

Pronto Socorro

HM DR. BENEDITO MONTENEGRO - JARDIM IVA

R. ANTONIO LÁZARO, 226 - JD IVA - CEP: 03921-080

Fone: 3394-9500

Supervisão Técnica de Saúde

SUPERVISÃO TÉCNICA DE SAÚDE VILA PRUDENTE/ SAPOPEMBA

Rua Praça Centenário de Vila Prudente, 108 - Vila Prudente - CEP 03132-050

Fone: 6161-2988 / 2272-6149 / 2272-0549 - Fax: 2272-0549

Coordenadoria Regional de Saúde

COORDENADORIA REGIONAL DE SAÚDE SUDESTE

Composto pelas Subprefeituras: Aricanduva/Formosa/Carrão, Ipiranga, Jabaquara, Mooca, Penha, Vila Mariana, Vila Prudente/Sapopemba.

Rua Padre Marchetti, 557 – Ipiranga - CEP: 04266-000

Fone: 2063-0622 Fax: 2215-3147

e-mail: crssudeste@prefeitura.sp.gov.br

Atende

ATENDE VILA PRUDENTE

Av. do Oratório 172 - Vila Prudente

Telefone: 2116-4118

Supervisão de Vigilância em Saúde

SUPERVISÃO DE VIGILÂNCIA EM SAÚDE REGIONAL SUDESTE

Rua Padre Marchetti, 557 – Ipiranga CEP: 04266-000

Fone: 2274-6459 Fax: 2274-6459

Email:suvisudeste@prefeitura.sp.gov.br

SUPERVISÃO DE VIGILÂNCIA EM SAÚDE DE VILA PRUDENTE/ SAPOPEMBA

Praça Centenário de Vila Prudente, 108 - Vila Prudente - CEP: 03132-050

Fones: 2272-0462 - Fax: 2272-0462

Email: suvisvpsapopemba@prefeitura.sp.gov.br

Entidades de Ajuda (dependência química)

ALCOÓLICOS ANÔNIMOS

Central São Paulo

Av. Senador Queiroz, 101 – 2º andar cj. 216 - CEP: 01026-001 – Telefone: (11) 3315 9333
(Reuniões: dias e horários informados em cada grupo)

Grupo 18 de Abril

R. Moisés Marx, 848 Vila Matilde - CEP 03507-000
Reuniões: Qua 20:00hs e Dom 10:00hs
Ref.: Paróquia São Pedro

Grupo A Caminho da Luz

R. Sinanduva, 223 Vila Marieta - CEP 03648-080
Reuniões: Ter e Qui às 20:00hs
Ref.: Igreja São João Evangelista

Grupo Alto Alegre

R. Bento Guelf, 1.100Jd. das Laranjeiras - CEP 08380-460
Reuniões: Ter, Qui e Sex às 20:00hs
Ref.: Posto de Saúde das Laranjeiras / antiga estrada Minas Rio Verde

Grupo Anchieta

R. Waldemar Tietz, 822 Cohab I - CEP 03589-990
Reuniões: Seg a Sex às 20:00hs, Sáb às 15:00hs e 20:00hs e Dom e Feriados às 10:00hs e 19:00hs

Grupo Aricanduva

R. Arquiteto Heitor de Melo, 97 Vila Dalila - CEP 03519-000
Reuniões: Seg, Ter, Qua, Qui e Sáb às 20:00hs
Ref.: Paróquia Jesus Adolescente

Grupo Avante

R. Salvador Mastropietro, 153 Vila Ema - CEP 03179-170
Reuniões: Ter, Qua e Sex às 20:00hs
Ref.: Igreja N. Sra. do Pilar, alt. nº 500 da Av. Vila Ema

Grupo Barro Branco

R. Cachoeira do Campo Grande, 410 Barro Branco – CEP 08475-000
Reuniões: Sáb e Dom às 16:00hs Ref.: Posto de Saúde Barro Branco

Grupo Belém

R. Cajuru, 730 Belenzinho - CEP 03057-000
Reuniões: Seg a Sáb às 20:00hs, Dom e Feriados às 10:00hs, 16:00hs e 20:00hs
Ref.: Próx. Largo São José do Belém

Grupo Boturussu

R. Prof. Antonio de C. Lopes, 1418 Pq. Boturussu - CEP 04865-060

Reuniões: Seg a Sáb às 20:00hs

Ref.: Sede da União de Consciência Negra

Grupo Brás

Pça Sen. Moraes de Barros, 147 Fds Brás - CEP 03014-010

Reuniões: Seg, Qua e Sex às 19:30hs

Ref.: Igreja São João Batista

Grupo Buenos Aires

R. dos Sonhos, 43 Vila Fidélis Ribeiro CEP 003627-160

Reuniões: Seg e Qua às 20:00hs

Ref.: Igr. N. Sra. de Fátima /Alt. nº 4700 da Av. Amador Bueno da Veiga

Grupo Cangaíba

Praça Barra de Ouro, 47 Cangaíba - CEP 00716-150

Reuniões: Seg, Ter e Qui às 20:00hs

Ref.: Igreja Bom Jesus

Grupo Catumbi

Av. Celso Garcia, 1749 Belenzinho - CEP 03015-000

Reuniões: Seg a Sex às 20:00hs Sáb e Feriados às 19:00hs

Ref.: Posto de Saúde Belenzinho

Grupo Cidade Patriarca

R. Caíco, 225 Cidade Patriarca - CEP 03551-060

Reuniões: Seg, Qua e Sex às 20:00hs Sáb, 19:00hs e Dom às 09:00hs

Ref.: Igreja Santo Antonio

Grupo Coragem

Av. dos Campanelas, 814 Cid. A. E. Carvalho CEP 08220-830

Reuniões: Sex 20:00hs e Dom 19:00hs

Ref.: Igreja Cristo Ressuscitado24

Grupo Engenheiro Goulart

R. Antonio Roberto Almeida, 288 Eng. Goulart - CEP 03726-110

Reuniões: Qua e Sex às 20:00hs Sáb, Dom e Feriados às 19:00hs

Ref.: Piso Superior ao lado da sala de velório.

Grupo Ermelino Matarazzo

R. Felipe J. de Figueiredo, 124 Erm. Matarazzo - CEP 08062-320

Reuniões: Seg, Qua e Sex às 20:00hs Ref.: Igreja N. Sra. de Fátima

Grupo Esperança

R. José Barbosa da Silva, 31Jd. Sapopemba – CEP 03976-090

Reuniões: Ter, Qui e Sex 20:00hs e Dom e Feriados às 19:00hs

Ref.: Hospital Sapopemba

Grupo Fazenda da Juta

Av. Augustinho Liberti, 1.051 Fazenda da Juta CEP 02464-200

Reuniões: Seg, Qua e Sex às 20:00hs

Ref.: Centro Comunitário União da Juta

Grupo Gasômetro de AA

Av. Polignano A. Mare, 51 1º A Brás - CEP 03005-040

Reuniões: Ter e Qui às 19:30hs

Ref.: Igreja São Vito Mártir

Grupo Gleba do Pêssego

R. da Confissão, 776 Itaquera – CEP 08265-030

Reuniões: Seg, Qua e Sex às 20:00hs

Ref.: Próx. creche e sociedade amigos da Gleba do Pêssego

Grupo Guaianazes

R. Salvador Gianetti, 762 Guaianazes - CEP 08410-020

Reuniões: Seg a Sex 20:00hs, Sáb 16:00hs e 19:00hs e Dom 10:00hs e 19:00hs

Ref.: Igreja São Benedito

Grupo Itaim Paulista

R. Durval Villalva, 452 Sl. 05 1º A Itaim Paulista - CEP 08140-970

Reuniões: Seg a Sex às 20:00hs, Sáb às 19:00hs e Dom às 10:00hs e 19:00hs

Ref.: Praça Silva Telles

Grupo Itaquera

R. Américo Salvador Novelli, 265 Itaquera - CEP 08210-090

Reuniões: Seg a Sex às 19:50hs, Sáb 19:00hs e 21:00hs e Dom 10:00hs e 12:00hs

Ref.: Posto de Saúde de Itaquera

Grupo IV Centenário

R. São João do Paraíso, 420 Sl. 04 Jardim Imperador - CEP 03934-000

Reuniões: Seg, Qua, Qui e Sex 20:00hs e Sáb e Feriados 19:00hs

Ref.: Sobreloja de Móveis Samilar

Grupo IVG

Av. Oratório, 4246 fds da paróquia Vila IVG - CEP 03220-200

Reuniões: Seg, Qua, Sex e Sáb às 19:30hs e Dom às 10:00hs

Ref.: Paróquia Santa Bernadette

Grupo Jardim Iguatemi

Av. Ragueb Chohfi, 3.672 Sala 04 Pq. Boa Esperança CEP 08375-00025

Reuniões: Seg a Sex 20:00hs, Sáb e Feriados às 19:00hs

Ref.: Ao lado do Hotel Viena

Grupo Jardim Penha

R. dos Bolivianos, 577Jd. Penha - CEP 03742-090

Reuniões: Qua, Sex e Sáb às 20:00hs e Dom às 10:00hs

Ref.: Igreja N. Sra. da Graça

Grupo Jardim Santo André

R. Dias Moréia, 18 Jd. Santo André - CEP 08390-130

Reuniões: Qui e Sex às 20:00hs

Ref.: Paróquia Santo André Apóstolo

Grupo Jardim Soares

R. Feliciano de Mendonça, 496Jd. Soares - CEP 08461-000

Reuniões: Qua e Sex às 20:00hs

Ref.: Posto de Saúde Jardim Soares

Grupo Jardim Veronia

R. Xambre, 150 Vila Cisper - CEP 03817-070

Reuniões: Ter e Qui 20:00hs e Dom às 11:00hs Ref.: Posto de Saúde

Grupo Jerusalém

R. Cel.Marques, 160 Vila Carrão - CEP 03440-000

Reuniões: Seg, Qua e Qui às 20:00hs

Ref.: Igreja São João Batista

Grupo Junte-se a Nós

R. Jurandir Paes Leme, 242 Jd. Centenário - CEP 08430-380

Reuniões: Seg, Qui e Sex às 20:00hs e Dom às 19:00hs

Ref.: Igreja Bom Pastor

Grupo Lageado

Estrada do Lageado Velho, 1.206 Guaianazes - CEP 08451-000

Reuniões: Seg, Qua e Sex às 20:00hs e Dom às 19:00hs

Grupo Luz

R. Georgina Diniz Braghiroli, 128 Vila Nova Curuçá - CEP 08031-560

Reuniões: Seg, Ter, Qui e Sex às 20:00hs, Sáb 13:00hs e Dom 16:00hs

Ref.: Centro Espírita Meimei

Grupo Monte Santo

R. Olegário Maciel, 304Jd. São Carlos - CEP 08062-320

Reuniões: Ter, Qui e Sáb 20:00hs

Ref: Igreja São Carlos Barromeu

Grupo Moóca

R. da Moóca, 3.911 A Moóca - CEP 03165-003

Reuniões: Seg a Sex 20:00hs, Sáb 19:00hs e Dom 16:00hs

Ref.: Igreja N. Sra. do Bom Conselho

Grupo Nascente

Rua das Alfazemas, 330 Vila Alpina - CEP 03204-020

Reuniões: Seg, Qua e Sex 20:00hs e Sáb e Feriados 19:00hs

Ref.: Igreja Santo Antônio

Grupo Nova Visão

R. Mariazinha Vicenzoto, 41Jd. Aricanduva - CEP 03455-01026

Reuniões: Ter 20:00hs e Sáb às 19:00hs

Ref.: Igreja Sagrada Face

Grupo Pari

R. Rodrigues dos Santos, 821 Pari - CEP 03009-010

Reuniões: Seg, Qua e Sex 19:00hs

Ref.: Igreja Santo Antonio do Pari

Grupo Parque Guarani

Av. Imperador, 5.880 1º And. Sl.04 Vila Verde / Itaquera CEP 08050-000

Reuniões: Seg, Ter, Qua, Sex e Sáb 20:00hs e Dom e Feriados 10:00hs

Ref.: Penúltimo ponto da Av. Imperador

Grupo Parque Santa Madalena

Av. Primavera de Caiena, 43 Pq. Santa Madalena CEP 03981-181

Reuniões: Seg, Ter, Qui e Sex às 20:00hs e feriados às 19:00hs

Ref.: Paróquia da Reconciliação

Grupo Paz

Av. Kumaki Aoki, 385 São Miguel Paulista CEP 08090-370

Reuniões: Seg, Ter, Qui e Sex às 20:00hs e Dom 16:00hs

Ref.: Ponto final do ônibus Jd. Helena

Grupo Paz e Amor

R. Manuel Rodrigues Santiago, 19 B Jd. Camargo Velho CEP 08142-230

Reuniões: Seg, Qua e Sex 20:00hs e Dom 10:00hs

Ref.: Centro Espírita Caminho da Luz ao lado da garagem de ônibus VIP e da Coca-Cola

Grupo Prestes Maia

Av. Guilherme de Abreu Sodré, s/nº Cohab Prestes Maia CEP 08490-010

Reuniões: Ter e Qui 20:00hs e Sáb 19:00hs

Ref.: Centro Comunitário Prestes Maia

Grupo Primeiro de Maio

Av. Miguel A. da Fonseca, 98 1º And. Jd. São Paulo - CEP 08461-110

Reuniões: Ter e Qui 20:00hs, Sáb 17:00hs e Dom às 10:00hs

Ref.: Em frente ao Hospital Geral de Guaianazes

Grupo Renascer

R. Paulo da Costa Agostinho, 34 Vila Industrial - CEP 03258-040

Reuniões: Seg a Sex 20:00hs e Sáb, Dom e Feriados às 19:00hs

Ref.: Paróquia São Pedro dos Apóstolos

Grupo Reviver

R. Herwis, 836 Altos da Vila Ema - CEP 03279-000

Reuniões: Seg a Sáb 20:00hs e Dom às 10:00hs

Ref.: Próx. ao Hospital Vila Prudente

Grupo Rosário

Praça N. Sra. da Penha, 55 Penha - CEP 03632-000
Reuniões: Seg, Ter, Qui, Sex, Sáb e Dom às 20:00hs
Ref.: Posto de Saúde

Grupo São Lucas

R. Firmino Alves, s/nº fds da igreja Parque São Lucas - CEP 03239-040
Reuniões: Seg a Sex 19:30hs, Sáb 19:00hs e Dom e Feriados às 10:00hs e 19:00hs
Ref.: Igreja São Felipe de Nery

Grupo São Miguel Paulista

R. João Augusto Moraes, s/nº São M. Paulista - CEP 08010-971
Reuniões: Seg a Sex 20:00hs, Sáb 19:00hs, Dom 9:00hs e Feriados às 9:00hs e 19:00hs
Ref.: Ambulatório Tito Lopes da Silva, próx. Corpo de Bombeiros

Grupo Sapopemba

Av. Vila Ema, 5.744 Sapopemba - CEP 03282-001
Reuniões: Seg a Sáb às 20:00hs e Dom e Feriados às 19:00hs
Ref.: Igreja N. Sra. de Fátima

Grupo Solidário

R. Dom Giocondo Grotti, 248 Pq. São Rafael - CEP 08311-120
Reuniões: Seg a Sáb às 20:00hs e Dom e Feriados às 19:00hs
Ref.: Final da Av. Baroneza de Muritiba

Grupo Tatuapé

R. Prof. Sebastiana Silva Minhoto, 187 Tatuapé - CEP 03316-030
Reuniões: Ter, Qui, Sex e Sáb às 20:00hs
Ref.: Estação Metrô Carrão

Grupo Tiradentes

R. Santo Rizzo, 120 Cidade Tiradentes - CEP 08470-250
Reuniões: Seg, Qua e Sex 20:00hs Sáb e Dom 18:00hs
Ref.: Centro Comunitário Ação de Cristo

Grupo Três Legados

R. Arinaia, 509 Belenzinho - CEP 03171-040
Reuniões: Seg, Qua e Sáb às 20:00hs
Ref.: Centro Espírita André Luiz

Grupo Vencedores

Av. Antonio Buono, 62 Vila Guarani - CEP 03382-000
Reuniões Seg, Qua e Sex 20:00hs
Ref.: Av. Sapopemba altura do nº 5700

Grupo Vida Nova

R. Frei Ruperto de Jesus, 256 Sl.05 Sapopemba - CEP 03985-050
Reuniões: Seg a Sex 20:00hs Sáb, Dom e Feriados às 19:00hs
Ref.: Alt. nº 400 da Av. Frederico M. C. Carvalho-Padaria Princesa do Planalto

Grupo Vila Diva

Rua Grecco, 613 Vila Diva - CEP 03373-000

Reuniões: Ter, Qui e Sáb às 20:00hs

Ref.: Entrada pela Creche Bom Pastor

Grupo Vila Flávia

Av. Maria Cursi, 1.036 São Mateus - CEP 03962-000

Reuniões: Seg a Sex 20:00hs Sáb, Dom e Feriados às 19:00hs

Ref.: Trav. da Av. Mateu Bei alt.nº 2600 em frente Lojas Marisa e Supermercado Dia

Grupo Vila Formosa

R. Joaquim Figueira, 125 Vila Formosa - CEP 03356-020

Reuniões: Seg, Qua e Sex 20:00hs

Ref.: Paróquia São Benedito das Vitórias

Grupo Vila Gomes Cardim

R. Platina, 192 Tatuapé - CEP 03308-010

Reuniões: Seg e Sex 11:00hs e 20:00hs, Ter, Qua e Qui 20:00hs, Sáb 10:00hs, 16:00hs e

20:00hs aos Dom 10:00hs, 17:00hs e 19:00hs e nos Feriados 10:00hs e 19:00hs

Ref.: Próximo ao Metrô Tatuapé

Grupo Vila Prudente

R. Cap.Pacheco Chaves, 1.115 Vila Prudente - CEP 03126-001

Reuniões: Seg a Sex 20:00hs Sáb e Dom 16:00hs e nos Feriados 19:00hs

Grupo Vila Rica

Av. Inconfidência Mineira, 1.036 Vila Rica - CEP 03476-010

Reuniões: Seg a Sex 20:00hs Sáb e Dom às 19:00hs

Ref.: Esquina com a Av. Naciona- lista / ao lado do Banco Itaú

Grupo XV de Novembro

Av. José Higino Neves, 1.075 Guaianazes - CEP 08461-650

Reuniões: Seg e Qua 20:00hs e Sáb 19:00hs

Ref.: Paróquia São Paulo Apóstolo

AL ANON

Associação de troca de experiências sobre uso, abuso e dependência de álcool, e de apoio à família.

Informações: Paulista Al-Anon:

Rua Antonio de Godoi, 20 – 5º andar CEP: 01034-000 – Telefone: (11) 3331 8799

segunda a sexta das 9:00 às 17:00h (central que informa os endereços disponíveis)

site: www.al-anon.org.br

Grupo Avante

R. Salvador Mastropietro, 153 Bairro: Vila Ema

Reuniões: Quartas às 14:30hs

Grupo Belém

R. Cajuru, 730 Bairro: Belém
Reuniões: Segundas e Quintas às 20:00hs

Grupo Boturussu

Av. Paranaguá, 1719 Sala 08 Bairro: Ermelino Matarazzo
Reuniões: Sábados às 16:00hs

Grupo Chega Mais

R. Salvador Gianete, 792 Bairro: Guaianazes
Reuniões: Sábados às 16:00hs

Grupo Cidade Dutra

Av. do Jangadeiro, 161 Sala 09 Bairro: Cidade Dutra
Reuniões: Quintas às 18:00hs

Grupo Cidade Tiradentes

R. Santo Rizzo, 120 Bairro: Cidade Tiradentes
Reuniões: Domingos às 15:00hs

Grupo Esperança II

R. José Barbosa Silva, 31 Bairro: Jardim Sapopemba
Reuniões: Domingos às 16:00hs

Grupo Novo Viver

Av. Primavera de Caiena, 43 Bairro: Parque Santa Madalena
Reuniões: Quintas às 14:00hs

Grupo Pari

R. Rodrigues dos Santos, 821 Bairro: Pari
Reuniões: Segundas às 20:00hs

Grupo Reviver

R. Herwis, 836 Bairro: Vila Ema
Reuniões: Domingos às 16:30hs

Grupo Sapopemba

R. José Antonio Fontes, s/nº Bairro: Sapopemba
Reuniões: Quartas às 15:00hs e Sábados às 16:00hs

Grupo Seguidores de Lois

Av. do Oratório, 4246 Bairro: Vila IVG
Reuniões: Sábados às 16:00hs

Grupo Solidário

R. Giocondo Grotti, 248 Bairro: Parque São Rafael
Reuniões: Sábados às 20:00hs

Grupo Somente por hoje

R. Firmino Alves, s/nº Bairro: Parque São Lucas
Reuniões: Segundas e Quintas às 19:30hs Ref.: Igreja Felipe Neri

Grupo Vila Gomes Cardim

R. Platina, 192 Bairro: Tatuapé
Reuniões: Terças, Quintas e Sábados às 20:00hs

Grupo Vila Flávia

R. Maria Cursi, 1036 Bairro: São Mateus
Reuniões: Segundas e Quartas às 20:00hs

Grupo Vivendo e Aprendendo

R. Américo Salvador Novelli, 265 Bairro: Itaquera
Reuniões: Terças às 20:00hs e Sábados às 19:00hs

ASSOCIAÇÃO ANTI-ALCOÓLICA DO ESTADO DE SÃO PAULO

Oferece atendimento voltado para dependentes químicos (orientação e apoio).

Central: (11) 3106 0694 Informações: www.aaesp.org.br

Núcleo Jardim Brasília

R. Canfora, 57 Reuniões: Segundas às 20:00hs
Ref.: Igreja São José

Núcleo Arthur Alvim

R. Pedreira Magalhães, 100
Reuniões: Terças e Sábados às 20:00hs
Ref.: COHAB I - Sede Própria

Núcleo Vila Santa Isabel

Alameda Rainha Santa, s/nº
Reuniões: Terças às 20:00hs
Ref.: Igreja Rainha Santa Isabel

Núcleo Vila Carrão

R. Engenheiro Pegado, 346
Reuniões: Quartas às 20:00hs
Ref.: Igreja Santa Marina Virgem, alt. do 2082 da Cons.Carrão

Núcleo Vila Nhocuné

R. São Vitório, 649
Reuniões: Quartas às 20:00hs
Ref.: Igreja N. Sra. Aparecida

Núcleo Sagrada Família

R. João Cordeiro, 800
Reuniões: Quintas às 20:00hs
Ref.: Igreja Sagrada Família próx. ao Largo do Carrão

Núcleo São Miguel Paulista

Pça. Padre Aleixo Monteiro Mafra
Reuniões: Quintas e Sábados às 20:00hs e Domingos às 09:00hs
Ref.: Igreja São Miguel Arcanjo

Núcleo Bom Pastor

R. Guilherme Valência, 13
Reuniões: Sextas às 20:00hs
Ref.: Igreja Santa Terezinha Cohab José Bonifácio

Núcleo Penha

R. Santo Afonso, 196
Reuniões: Sextas às 20:00hs
Ref.: Igreja Matriz N. Sra. da Penha48

Núcleo Tatuapé

R. Serra de Botucatu, 1579
Reuniões: Sábados às 16:00hs
Ref.: Centro de Promoção Social Formigueiro ao lado da Telefônica

Núcleo Jardim Nove de Julho

R. Dr. Paulo Queiroz, 503
Reuniões: Sábados às 20:00hs
Ref.: Igreja Divino Espírito Santo

Núcleo Vila Formosa

R. Angá, 1006
Reuniões: Sábados às 19:30hs
Ref.: Igreja Sagrado Coração de Jesus

Núcleo Cidade Satélite

R. Plutão, 61
Reuniões: Domingos às 16:00hs
Ref.: Igreja Cristo Ressuscitado

Núcleo Jardim Robrú

R. José Maria Alves de Deus, 123
Reuniões: Domingos às 16:00hs
Ref.: Igreja Menino Jesus de Praga e Santo Expedito

Núcleo Bom Jesus das Oliveiras

R. José da Cruz Camargo, 174
Reuniões: Domingos às 17:00hs
Ref.: Fundos do Posto de Saúde

Núcleo Jardim Santa Maria

R. Fortuna de Minas, 539
Reuniões: Domingos às 16:00hs
Ref.: Igreja Santa Maria Nazaré

Núcleo Parque Boa Esperança

R. Sebastião Moreira, 690
Reuniões: Domingos às 19:00hs
Ref.: Sociedade Amigos de Bairro Parque Boa Esperança

NAR ANON (GRUPOS FAMILIARES) www.naranon.org.br

Ajuda a familiares de dependentes químicos.

Serviço de Informações:

Av. Senador Queirós, 101, sala: 627

CEP: 01026-001 – Telefone: (11) 3227 8983

Linha de Ajuda: (11) 3311 7226 (plantão 24 h – 2ª a 5ª e 6ª até 17h)

Grupo Coragem para Mudar

Av. Padre Olivetanos, 577 Bairro: Vila Esperança

Reuniões: Ter e Qui às 20:00hs

Ref.: Igreja N. Sra. da Esperança

Grupo Razão de Viver

Rua Sapucaia, 176 esq. c / Rua Taquari Bairro: Moóca

Reuniões: Seg e Qua 20:00hs e Sex às 20:30hs

Ref.: Igreja São Miguel Arcanjo

Grupo São Miguel

Praça Pe. Aleixo Monteiro Mafra, 11 Bairro: São Miguel Paulista

Reuniões: Ter e Sex às 20:00hs

Ref.: Catedral de São Miguel

Grupo Serenidade

Rua José Zappi, 255 Bairro: Vila Prudente

Reuniões: Terças às 20:00hs

Ref.: Círculo dos Trabalhadores Cristãos

Grupo Só por hoje

Rua Flores do Piauí, 170 Sala 03 Bairro: Itaquera

Reuniões: Dom às 17:30hs

Ref.: Igreja N.Sra.do Carmo

Grupo Vila Oratório

Av. do Oratório, 3712 Bairro: Vila Prudente

Reuniões: Quartas às 19:45hs

Ref.: Igreja São Carlos Barromeu

Grupo Viva e Deixe Viver

Rua Des. rocha Portela, 929 Bairro: Arthur Alvim

Reuniões: Quartas às 19:30hs

Ref.: Igreja Santa Tereza

NARCÓTICOS ANÔNIMOS

Central São Paulo: Telefone: (11) 3101 9626

Grupo 1.a Tradição de Ermelino

Rua Figueira Polinésia, 144 Sl.01 Bairro Ermelino Matarazzo

Reuniões: Quartas às 20:00hs

Ref.: Comunidade São Francisco

Grupo Bons Momentos

Rua Dona Maria de Camargo, 464 Bairro: Itaquera

Reuniões: Sáb 15:00hs e Dom 10:30hs

Ref.: Obra Social Dom Bosco

Grupo Consciência

Rua Taquari, 1090 Bairro: Moóca

Reuniões: Qua, Sáb e Dom às 20:00hs

Ref.: Igreja São Miguel Arcanjo

Grupo Decisão

Rua Maria Tavares, 188 Bairro: Vila Alpina

Reuniões: Quintas às 20:00hs

Ref.: Largo da Vila Alpina - Creche

Grupo Despertar

Rua Antonio Buono, 09 Bairro: Sapopemba

Reuniões: Ter e Qui às 19:45hs

Ref.: Alt. do nº 6000 da Av. Sapopemba

Grupo Do Carmo

Rua Maria Iuiza Americano, 1595 Bairro: Do Carmo

Reuniões: Seg e Qui às 20:00hs e Sáb às 16:00hs

Ref.: Igreja da Paz

Grupo Itaim Paulista

Rua Arumatia, 32 Bairro: Itaim Paulista

Reuniões: Seg, Ter, Qui e Sáb 20:00hs e 22:00hs e Dom 10:00hs e 12:00hs

Grupo Itaquera

Rua Flores do Piauí, 150 sala 13 Bairro: Itaquera

Reuniões: Sex e Sáb às 19:30hs

Grupo José Bonifácio

Rua Virginia Ferne, s/nº Bairro: Cohab II - Itaquera

Reuniões: Ter e Qui às 20:00hs

Ref.: Igreja São José Operário

Grupo Juntos podemos

Av. dos Texteis, 635 Bairro: Cidade Tiradentes

Reuniões: Domingos 19:00hs e 21:00hs

Grupo Laços Que Nos unem

Rua Des. Rocha Portela, 929 Bairro: Arthur Alvim

Reuniões: Seg, Ter, Qui e Sex 19:30hs e Sáb às 13:00hs

Ref.: Igreja

Grupo Leste

Rua Salvador Gianeti, 762 Bairro: Guaianazes

Reuniões: Seg e Qua às 20:00hs

Ref.: Próx. à estação

Grupo Mais Será Revelado

Rua Padre Olivetanos, 577 Bairro: Vila Esperança
Reuniões: Qua 20:00hs, Sex 21:00hs e Sáb às 19:00hs

Grupo Moóca

Rua da Moóca, 3911 Bairro: Moóca
Reuniões: Seg 20:00hs e Sex 20:30hs
Ref.: Igreja N. Sra. do Bom Conselho

Grupo N. Sra. de Fátima

Rua José Antonio de Fontes, 18 Bairro: Sapopemba
Reuniões: Sáb e Dom às 20:00hs
Ref.: Igreja N.Sra.de Fátima78

Grupo Penha

Rua Santo Afonso, 199 Bairro: Penha
Reuniões: Seg, Qui e Sáb às 19:45hs e Dom às 10:00hs
Ref.: Basílica da Penha

Grupo Ponte Rasa

Rua dos Bolivianos, s/nº Bairro: Ponte Rasa
Reuniões: Ter e Qui 20:00hs e Sáb às 18:00hs

Grupo Raios de Sol

Rua Angá, 994 Bairro: Vila Formosa
Reuniões: Seg, Ter, Sex e Sáb às 19:30hs
Ref.: Igreja Sagrado Coração

Grupo São Miguel

Praça Pe. Aleixo Monteiro Mafra, 11 Bairro: São Miguel Paulista
Reuniões: Seg a Sex 20:00hs, Sáb 16:00hs e Dom 18:00hs
Ref.: Igreja

Grupo São Vitório

Rua São Vitório, 469 Bairro: Vila Nhocuné
Reuniões: Domingos às 10:00hs

Grupo Só por hoje

Rua Barbacena, 62 Bairro: Vila Ema
Reuniões: Seg, Qua e Sex às 20:00hs
Ref.: Alt. nº 5000 Av. Vila Ema

Grupo Tatuapé

Praça Silvio Romero, s/nº Bairro: Tatuapé
Reuniões: Seg a Sex 20:00hs, Sáb 18:30hs e Dom 10:00hs e 18:30hs
Ref.: Igreja do Tatuapé

Grupo Unidos Venceremos

Rua José Zappi, 255 Bairro: Vila Prudente
Reuniões: Ter e Qui 20:00hs e Dom 10:00hs

Grupo Vila Cangaíba

Rua da Lei, 185 Bairro: Vila Cangaíba
Reuniões: Qua e Sex 20:00hs e Dom às 19:00hs

Grupo Vila Carrão

Rua Engenheiro Pegado, 346 Bairro: Vila Carrão
Reuniões: Quintas às 19:45hs

Grupo Vila Oratório da Moóca

Rua do Oratório, 3712 Bairro: Alto da Moóca
Reuniões: Qua 19:45hs e Sáb às 16:00hs
Ref.: Igreja São Carlos

Grupo Vila Ré

Rua Itingussu, 2620 Bairro: Vila Ré
Reuniões: Quartas às 19:00hs Ref.: Igreja

AMOR EXIGENTE

Organização que trabalha com familiares de dependentes de álcool e outras drogas

Grupo Girassol

R. Monte Serrat, 468 Bairro: Tatuapé
Reuniões: Terças às 20:00hs
Ref.: Escola Municipal - EMEI Quintino Bocaiúva

Grupo Liberdade

R. Tanque Velho, 941 Bairro: Vila Nivi - perto da Vila Guilherme
Reuniões: Terças às 20:00hs
Ref.: Igreja São Camilo de Lélis

Grupo Santo Antonio de Lisboa

R. Euclides Pacheco, 1980 Bairro: Tatuapé
Reuniões: Quintas às 20:00hs
Ref.: Igreja Santo Antonio de Lisboa

Grupo Só por Amor

R. dos Texteis, 653 Bairro: Cidade Tiradentes
Reuniões: Sábados às 16:00hs
Ref.: Paróquia Senhor Santo Cristo

Delegacias Especializadas de Proteção ao Idoso

5ª DELEGACIA ESPECIALIZADA DE PROTEÇÃO AO IDOSO

Rua Antonio Camardo 69 - Vila Gomes Cardim - São Paulo/SP Telefones: 2225.0287

7ª DELEGACIA ESPECIALIZADA DE PROTEÇÃO AO IDOSO

Av. Padre Estanislau de Campos 750 - Conj. Hab. Padre Manoel da Nóbrega - São Paulo/SP Telefones: 2217.0075

8ª DELEGACIA ESPECIALIZADA DE PROTEÇÃO AO IDOSO

Rua Osvaldo Pucci 180 - Jd. Nossa Senhora do Carmo - São Paulo/SP - cep. 08270.700
Telefone: 2217.1727

Centro de Referência de Assistência Social - CRAS

CRAS ITAQUERA

Largo da Matriz, 7 – Itaquera
Tel.: 2527-1999
crasitaquera@prefeitura.sp.gov.br

CRAS GUAIANASES

Rua Caranaíba, 22 – Guaianases
Tel.: 2553-4477
crasguaianases@prefeitura.sp.gov.br

CRAS CIDADE TIRADENTES

Estrada do Iguatemi, 2751 - Cid. Tiradentes
Tel.: 3396-0018
crascidadetiradentes@prefeitura.sp.gov.br

CRAS LAJEADO

Rua Cruz do Espírito Santo, 1142
Tel.: 2016-9439

CRAS CIDADE LÍDER

Avenida Maria Luiza Americano, 2681
Tel.: 2746-0899

CRAS ITAIM PAULISTA

Estrada Dom João Nery, 58 - Itaim Paulista
Tel.: 2568-3118
crasitaim@prefeitura.sp.gov.br

CRAS ERMELINO MATARAZZO

Avenida Paranaguá, nº 1492 – Ermelino Matarazzo
Tel: 2545-2866
crasermelinomatarazzo@prefeitura.sp.gov.br

CRAS SÃO MATEUS

Rua Claudio Augusto Fernandes, 182 - São Mateus
Tel.: 2012-4500
crassaomateus@prefeitura.sp.gov.br

CRAS SÃO MIGUEL PAULISTA

Doutor Guilherme Eiras, 182 - São Miguel Paulista
Tel.: 2032-6367
crassaomiguel paulista@prefeitura.sp.gov.br

CRAS IGUATEMI

Rua Jorge Barros, 88
Tel.: 2734-5826

CRAS VILA CURUÇA

Avenida Coca, 341
Tel.: 2035-4097

CRAS ARTHUR ALVIM

Rua Henrique Jacobs, 788
Tel.: 2743-2678

CRAS ARICANDUVA

Rua Salvador do Valle, 341 Tel.: 2268-2071
crasricanduvaformosa@prefeitura.sp.gov.br

CRAS MOOCA

Rua Henrique Sertório, 175 – Tatuapé
Tel.: 2093-0332
crasmooca@prefeitura.sp.gov.br

CRAS PENHA

Rua Rodovalho Junior, 676
Tel.: 2082-0858
craspenha@prefeitura.sp.gov.br

CRAS VILA PRUDENTE

Rua Benedito Jacinto Mendes, 54
Tel.: 2143-1043
crasvilaprudente@prefeitura.sp.gov.br

CRAS VILA PRUDENTE II

Rua Padre Damião, 102
Tel.: 2272-0243

Centro de Referência Especializado de Assistência Social – CREAS

CREAS ITAIM PAULISTA

Rua Celso Barbosa, 501/503

Tel.: 2569-2797

CREAS ITAQUERA

Av. Maria Luiza Americano, 1877

Tel.: 2743-6228

CREAS MOÓCA

Rua Síria, 300 – Tatuapé

Tel.: 2092-2112

CREAS VILA PRUDENTE

R. Manoel de Arruda Castanho, 145 – Sapopemba

Tel.: 2143-8401

Promotorias de Justiça Cível

FORO REGIONAL V - SÃO MIGUEL PAULISTA

Av. Afonso Lopes de Baião, 1.736

Tel. 2052-8098

FORO REGIONAL VI - PENHA DE FRANÇA

Rua Dr. João Ribeiro, 433

Tel. 2093-6612

FORO REGIONAL VII – ITAQUERA

Av. Pires do Rio, 3.915

Tel. 2051-8680

FORO REGIONAL VIII – TATUAPÉ

Rua Santa Maria, 245 e 257

Tel. 2097-0303

FORO REGIONAL IX - VILA PRUDENTE

Av. Sapopemba, 3.740

Tel. 2154-4400



SUBPREFEITURA: CASA VERDE/CACHOEIRINHA

Unidades Básicas de Saúde (UBS)

UBS ADELAIDE LOPES

AV. CLAVÁSIO ALVES DA SILVA, 683 - LIMÃO - CEP: 02728-030

FONE: 3936-8370 / 3933-0366

ALONGAMENTO, CAMINHADA, PRÁTICAS CORPORAIS DA MEDICINA TRADICIONAL CHINESA

UBS CASA VERDE

R. VICHY, 468 - CASA VERDE BAIXA - CEP: 02522-100

FONE: 3950-0236 / 3966-0247

CAMINHADA, DANÇA CIRCULAR, DANÇA SÊNIOR, PRÁTICAS CORPORAIS DA MEDICINA TRADICIONAL CHINESA

UBS CASA VERDE ALTA

R. LAVINIO SALES ARCURI, 120 - CASA VERDE ALTA - CEP: 02564-000

FONE: 3858-8592 / 3966-9572

ESF EXCLUSIVA ALONGAMENTO, DANÇA CIRCULAR, PRÁTICAS CORPORAIS DA MEDICINA TRADICIONAL CHINESA

UBS DR WALTER ELIAS - CASA VERDE BAIXA

R. MOURÃO VIEIRA, 11 - CASA VERDE BAIXA - CEP: 02518-020

FONE: 3858-8593 / 3858-8626

UBS DRA. ILZA WELTMAN HUTZLER

R. CORONEL WALFRIDO DE CARVALHO, S/N -VL NOVA CACHOEIRINHA - CEP: 02472-000

FONE: 3981-3127 / 2267-3414

ESF EXCLUSIVA CAMINHADA, PRÁTICAS CORPORAIS DA MEDICINA TRADICIONAL CHINESA

UBS JARDIM PERI

AV. PERI RONCHETTI, 914 - JD PERI - CEP: 02633-000

FONE: 2231-8771 / 2255-5708

UBS MASSAGISTA MÁRIO AMÉRICO

R. OSCAR DE MOURA LACERDA, 231 - IMIRIM - CEP: 02541-070

FONE: 2239-1561 / 2255-8417

PRÁTICAS CORPORAIS DA MEDICINA TRADICIONAL CHINESA

UBS PARQUE PERUCHE

R. JOSÉ RANGEL DE CAMARGO, 500 - PQ PERUCHE – CEP: 02538-010
FONE: 3858-8303 / 3951-6756

UBS VILA BARBOSA

AV. MANDAQUI, 197 - LIMÃO - CEP: 02550-000 –
FONE: 3858-1822 / 3966-1302

UBS COM ESF - ALONGAMENTO, CAMINHADA, DANÇA CIRCULAR, PRÁTICAS CORPORAIS
DA MEDICINA TRADICIONAL CHINESA

UBS VILA DIONISIA

R. CHEN FERRAZ FALCÃO, 50 - VL DIONISIA - CEP: 02670-040
FONE: 3984-9329 / 3851-7483

UBS COM ESF

UBS VILA DIONISIA II

R. SETE DE DEZEMBRO, 73 - VL. NOVA CACHOCHEIRINHA - CEP:02617-060

ESF EXCLUSIVA

UBS VILA ESPANHOLA

AV. JOÃO DOS SANTOS ABREU, 650 - VL ESPANHOLA - CEP: 02566-010
FONE: 2263-1569

ESF EXCLUSIVA CAMINHADA, PRÁTICAS CORPORAIS DA MEDICINA TRADICIONAL CHINESA

UBS VILA SANTA MARIA

R. PROFESSOR DARIO RIBEIRO, 670 - CASA VERDE ALTA - CEP: 02559-000
FONE: 3965-1686 / 3965-6035

ESF EXCLUSIVA

Assistência Médica Ambulatorial (AMA)

AMA JARDIM PERI

AV. PERI RONCHETTI, 914 - JD PERI – CEP: 02633-000
FONE: 2231-1822

AMA MASSAGISTA MÁRIO AMÉRICO

R. OSCAR DE MOURA LACERDA, 231 - IMIRIM - CEP: 02541-070
FONE: 2239-2222 / 2239-2521

AMA VILA BARBOSA

AV. MANDAQUI, 197 - LIMÃO – CEP: 02550-000
FONE: 3951-6457 / 3951-6528

AMA. ESPECIALIDADES PARQUE PERUCHE

R. JOSE RANGEL DE CAMARGO, 500 - PQ PERUCHE - CEP: 02538-010
FONE: 3858-9865

Centro de Atenção Psicossocial (CAPS)

CAPS AD II CACHOEIRINHA

R. DESEMBARGADOR RODRIGUES SETTE, 111 - CACHOEIRINHA - CEP: 02634-070
FONE: 2232-4770 / 2232-4430

CAPS ADULTO II CASA VERDE

R. FERREIRA DE ALMEIDA, 22 - CASA VERDE CEP: 02517-150
FONE: 3858-3579

CAPS INFANTIL II CASA VERDE/CACHOEIRINHA

R. SETE DE DEZEMBRO, 72 - V BELA VISTA - CEP: 02617-080
FONE: 2233-2839

Acupuntura e Homeopatia

HM E MATERN ESC DR. MÁRIO DE M A DA SILVA - CACHOEIRINHA

AV. DEPUTADO EMÍLIO CARLOS, 3100 -VL N CACHOEIRINHA CEP: 02720-200
FONE: 3986-1000
ACUPUNTURA, HOMEOPATIA

UBS DR WALTER ELIAS - CASA VERDE BAIXA

R. MOURÃO VIEIRA, 11 - CASA VERDE BAIXA CEP: 02518-020
FONE: 3858-8593 / 3858-8626
ACUPUNTURA

UBS DRA. ILZA WELTMAN HUTZLER

R. CORONEL WALFRIDO DE CARVALHO, S/N -VL NOVA CACHOEIRINHA CEP: 02472-000
FONE: 3981-3127 / 2267-3414
ACUPUNTURA

UBS MASSAGISTA MÁRIO AMÉRICO

R. OSCAR DE MOURA LACERDA, 231 - IMIRIM CEP: 02541-070
FONE: 2239-1561 / 2255-8417
HOMEOPATIA

UBS VILA SANTA MARIA

R. PROFESSOR DARIO RIBEIRO, 670 - CASA VERDE ALTA CEP: 02559-000
FONE: 3965-1686 / 3965-6035
ACUPUNTURA

Programa Acompanhante de Idosos (PAI)

CAPS INFANTIL II CASA VERDE/CACHOEIRINHA

R. SETE DE DEZEMBRO, 72 - V BELA VISTA - CEP: 02617-080
Fone: 2233-2839

Pronto Socorro

HM E MATERN ESC DR. MÁRIO DE M A DA SILVA -CACHOEIRINHA

AV. DEPUTADO EMÍLIO CARLOS, 3100 -VL N CACHOEIRINHA - CEP: 02720-200
Fone: 3986-1000

Supervisão Técnica de Saúde

SUPERVISÃO TÉCNICA DE SAÚDE CASA VERDE/ CACHOEIRINHA

Rua Ferreira de Almeida, 73 - Casa Verde - Cep 02517-150
Fone: 3931-4773 / 3931-7092 / 3931-8877

Coordenadoria Regional de Saúde

COORDENADORIA REGIONAL DE SAÚDE NORTE

Rua Paineira do Campo, 902 – Santana - CEP: 02012-040 Fone: 2224-6800 / 2224-6850/
2224-0808 Fax: 2224-6804
e-mail: coordenadorianorte@prefeitura.sp.gov.br

Supervisão de Vigilância em Saúde

SUPERVISÃO DE VIGILÂNCIA EM SAÚDE REGIONAL NORTE

End.: Rua Paineira do Campo, 902 – Santana CEP: 02012-040
Fones: 2224-6839 Fax: 2224-6839
Email: suvisnorte@prefeitura.sp.gov.br

SUPERVISÃO DE VIGILÂNCIA EM SAÚDE DE CASA VERDE/CACHOEIRINHA

Vigilância Sanitária: Rua Ferreira de Almeida, 73 - Jardim das Laranjeiras CEP: 02517-050
Fone: 3931-9833 - Fax: 3931-9833
Email: uviscachoeirinha@gmail.com / suvisvcacho@prefeitura.sp.gov.br

Unidades Básicas de Saúde (UBS)

UBS BRASILÂNDIA

R. PARAPUÃ, 1646 - BRASILÂNDIA - CEP: 02831-001

FONE: 3921-3830 / 3921-8713

ESF EXCLUSIVA MEDITAÇÃO, PRÁTICAS CORPORAIS DA MEDICINA TRADICIONAL CHINESA

UBS CRUZ DAS ALMAS

R. PADRE FELICIANO DOMINGOS, 90 - FREGUESIA DO Ó - CEP: 02965-140

FONE: 3975-3531 / 3992-2975

ESF EXCLUSIVA ALONGAMENTO, CAMINHADA, PRÁTICAS CORPORAIS DA MEDICINA TRADICIONAL CHINESA

UBS DR. AUGUSTO LEOPOLDO AYROSA GALVÃO

R. JOAQUINA MARIA DOS SANTOS, 198 - VL RICA - CEP: 02860-110 - FONE: 3851-8235

ESF EXCLUSIVA ALONGAMENTO, CAMINHADA, PRÁTICAS CORPORAIS DA MEDICINA TRADICIONAL CHINESA

UBS JARDIM GUANABARA

AV. MINISTRO PETRÔNIO PORTELA, 663 - FREGUESIA DO Ó - CEP: 02959-000

FONE: 3975-2134

ESF EXCLUSIVA CAMINHADA, YOGA, PRÁTICAS CORPORAIS DA MEDICINA TRADICIONAL CHINESA

UBS JARDIM GUARANI

R. SANTANA DO ARAÇUAÍ, 160 - BRASILÂNDIA - CEP: 02849-130

FONE: 3921-5540 - **ESF EXCLUSIVA**

UBS JARDIM ICARAÍ - BRASILÂNDIA

R. ALMIR DEHAR, 201 - BRASILÂNDIA - CEP: 02846-000

FONE: 3921-0818 / 3921-8739

ESF EXCLUSIVA CAMINHADA

UBS JARDIM LADEIRA ROSA

R. JOSÉ DA COSTA GAVIÃO, 150 - BRASILÂNDIA - CEP: 02872-000

FONE: 3851-8818 / 3982-6380

ESF EXCLUSIVA DANÇA CIRCULAR, PRÁTICAS CORPORAIS DA MEDICINA TRADICIONAL CHINESA

UBS JARDIM PAULISTANO

R. ENCRUZILHADA DO SUL, 220 - JD PAULISTANO - CEP: 02816-010

FONE: 3972-2916 / 3971-5342

ESF EXCLUSIVA CAMINHADA

UBS JARDIM VISTA ALEGRE

R. IBIRAIARAS, 21 - BRASILÂNDIA - CEP: 02878-080

FONE: 3983-1197 / 3982-0651

UBS COM ESF - CAMINHADA

UBS MARIA CECÍLIA F. DONNANGELO

R. RUI DE MORAIS APOCALIPSE, 2 - BRASILÂNDIA - CEP: 02842-260

FONE: 3921-7759 / 3924-1788

CAMINHADA, DANÇA CIRCULAR, PRÁTICAS CORPORAIS DA MEDICINA TRADICIONAL CHINESA

UBS NOVA ESPERANÇA - PAULISTANO II

R. MIRACI, 94 - JARDIM PAULISTANO II - CEP: 02812-220

FONE: 3972-5526

ESF EXCLUSIVA CAMINHADA

UBS SILMARYA REJANE M.DE SOUZA

R. EUVALDO AUGUSTO FREIRE, 20 - BRASILÂNDIA - CEP: 02855-030

FONE: 3921-1078

UBS COM ESF - CAMINHADA, PRÁTICAS CORPORAIS DA MEDICINA TRADICIONAL CHINESA

UBS VILA PALMEIRAS

R. FRANCISCO LOTUFO, 24 - FREGUESIA DO Ó - CEP: 02727-020

FONE: 3931-8242 / 3931-7923

PRÁTICAS CORPORAIS DA MEDICINA TRADICIONAL CHINESA

UBS VILA PENTEADO

R. URUPEVA, 219 - CEP: 02866-080

FONE: 3851-8201

ESF EXCLUSIVA CAMINHADA, GINÁSTICA, PRÁTICAS CORPORAIS DA MEDICINA TRADICIONAL CHINESA

UBS VILA PROGRESSO - JD MONTE ALEGRE

R. ANTONIO GENELLE, 30 - JD MONTE ALEGRE - CEP: 02811-020

FONE: 3992-2349 / 3975-2893

MEDITAÇÃO, PRÁTICAS CORPORAIS DA MEDICINA TRADICIONAL CHINESA

UBS VILA RAMOS - FREGUESIA DO Ó

R. VICENTE JORGE, 80 - FREGUESIA DO Ó - CEP: 02759-100

FONE: 3924-0208 / 3921-4111

ESF EXCLUSIVA CAMINHADA, DANÇA DO VENTRE, GINÁSTICA, PRÁTICAS CORPORAIS DA MEDICINA TRADICIONAL CHINESA

UBS VILA TEREZINHA

R. DOMINGOS FRANCISCO DE MEDEIROS, 70 - VL TEREZINHA - CEP: 02854-010

FONE: 3924-2591 / 3921-2380

ESF EXCLUSIVA ALONGAMENTO, CAMINHADA, PRÁTICAS CORPORAIS DA MEDICINA TRADICIONAL CHINESA

Assistência Médica Ambulatorial (AMA)

AMA JARDIM ELISA MARIA

R. RÔMULO NALDI , 57 - CEP: 02873-250
FONE: 3981-0967 / 3981-0951

AMA JARDIM LADEIRA ROSA

R. JOSÉ DA COSTA GAVIÃO, 150 -BRASILÂNDIA CEP: 02872-000
FONE: 3989-4843

AMA JARDIM PAULISTANO

R. ENCRUZILHADA DO SUL, 220 - JD PAULISTANO CEP: 02816-000
FONE: 3993-2931

AMA VILA PALMEIRAS

R. FRANCISCO LOTUFO, 24 - FREGUESIA DO Ó CEP: 02727-020
FONE: 3932-9391

AMA. ESPECIALIDADES MARIA CECILIA DONNANGELO

R. RUI MORAES DO APOCALIPSE, 2 - JD. DO TIRO - CEP: 02842-260
FONE: 3923-6404 / 3923-6447

Centros de Atenção Psicossocial (CAPS)

CAPS AD II FO/ BRASILÂNDIA

R. OLINTO FRAGA MOREIRA, 275 -BRASILANDIA CEP: 02845-050
FONE: 3923-6947

CAPS ADULTO II BRASILÂNDIA

R. DR. AUGUSTO DO AMARAL, 222 - BRASILÂNDIA CEP: 02831-030
FONE: 3921-8924 / 3921-8976

CAPS INFANTIL II FREGUESIA/BRASILANDIA

R. MANUEL MADRUGA , 120 – FREGUESIA DO Ó - CEP: 02960-020
FONE: 3932-2683

Centros de Convivência e Cooperativa (CECCO)

CECCO FREGUESIA DO Ó

R. ANTONIO GENELLE, 30 - JD MONTE ALEGRE CEP: 02811-020
FONE: 3991-1018 / 3975-2893 - CAMINHADA, DANÇA CIRCULAR

Acupuntura e Homeopatia

UBS JARDIM GUANABARA

AV. MINISTRO PETRÔNIO PORTELA, 663 - FREGUESIA DO Ó CEP: 02959-000
FONE: 3975-2134
ACUPUNTURA

UBS VILA PALMEIRAS

R. FRANCISCO LOTUFO, 24 - FREGUESIA DO Ó CEP: 02727-020
FONE: 3931-8242 / 3931-7923
ACUPUNTURA

UBS VILA PROGRESSO - JD MONTE ALEGRE

R. ANTONIO GENELLE, 30 - JD MONTE ALEGRE CEP: 02811-020
FONE: 3992-2349 / 3975-2893
ACUPUNTURA, HOMEOPATIA

Programa Acompanhante de Idosos (PAI)

UBS MARIA CECÍLIA F. DONNANGELO

R. RUI DE MORAIS APOCALIPSE, 2 - BRASILÂNDIA - CEP: 02842-260
Fone: 3921-7759 / 3924-1788

Pronto Socorro

PSM FREGUESIA DO Ó - 21 DE JUNHO

AV. JOÃO PAULO I, 421 - FREGUESIA DO Ó CEP: 02738-000
Fone: 3975-5866

Supervisão Técnica de Saúde

SUPERVISÃO TÉCNICA DE SAÚDE FREGUESIA DO Ó/ BRASILÂNDIA

Avenida Santa Marina, 2187 A – Freguesia do Ó - CEP 02732-040
Fone: 3935-6904 / 3931-2917 / 3935-5345 / 3936-5505 - Fax : 3935-6904

COORDENADORIA REGIONAL DE SAÚDE NORTE

Rua Paineira do Campo, 902 – Santana - CEP: 02012-040
Fone: 2224-6800 / 2224-6850 / 2224-0808 Fax: 2224-6804
e-mail: coordenadorianorte@prefeitura.sp.gov.br

Atende

ATENDE FREGUESIA DO Ó

Rua João Marcelino Branco 95 - Freguesia do Ó
Telefone: 39842576

Supervisão de Vigilância em Saúde

SUPERVISÃO DE VIGILÂNCIA EM SAÚDE REGIONAL NORTE

End.: Rua Paineira do Campo, 902 – Santana CEP: 02012-040
Fones: 2224-6839 Fax: 2224-6839
Email: suvisnorte@prefeitura.sp.gov.br

SUPERVISÃO DE VIGILÂNCIA EM SAÚDE DE FREGUESIA DO Ó/ BRASILÂNDIA

Rua Chico de Paula, 238 - Freguesia do Ó - CEP: 02926-000
Fones: 3935-4249 / 3935-1212 / 3931-1800 - Fax: 3935-4249 / 3931-1800 / 3931-8811
Email: suvisfreguesia@prefeitura.sp.gov.br

SUBPREFEITURA: JAÇANÃ/TREMEMBÉ

Unidade Básica de Saúde (UBS)

UBS DONA MARIQUINHA SCIASCIA

R. DR. JOSÉ VICENTE, 39 - TREMEMBÉ
CEP: 02370-080 - FONE: 2203-2489 / 2203-0063
ALONGAMENTO, CAMINHADA

UBS DR. JOSÉ DE TOLEDO PIZA

AV. ANTONIO CÉSAR NETO, 387 - JAÇANÃ
CEP: 02276-000 - FONE: 2241-7317
DANÇA AEROFORRÓ, DANÇA CIRCULAR

UBS JAÇANÃ – DR. SEBASTÃO GABRIEL SAYAGO DE LAET

R. SÃO GERALDINO, 222 -VL CONSTÂNCIA - CEP: 02258-220
FONE: 2240-0065 / 2242-8876
CAMINHADA, DANÇA, DANÇA CIRCULAR

UBS JARDIM APUANA

R. HUM (REF.:R.FILHOS DA TERRA), 19 - JD FILHOS DA TERRA - CEP: 02325-530
FONE: 2243-4469 / 2240-5277
ESF EXCLUSIVA *CAMINHADA*

UBS JARDIM DAS PEDRAS

R. CLÓVIS SALGADO, 220 - JD DAS PEDRAS - CEP: 02267-020

FONE: 2992-2313

UBS COM ESF - ATIVIDADE FÍSICA, CAMINHADA, DANÇA CIRCULAR

UBS JARDIM FLOR DE MAIO

AV. NOVA PAULISTA, 561 -JD FLOR DE MAIO - CEP: 02363-000

FONE: 2995-6006

ESF EXCLUSIVA

UBS JARDIM FONTALIS

R. ANTONIO PICCAROLLO, 41 - JD FONTALIS - CEP: 02323-000

FONE: 2995-6257

UBS COM ESF - CAMINHADA, CAPOEIRA, DANÇA CIRCULAR, DANÇA DE SALÃO

UBS JARDIM JOAMAR

R. AIMOPOLO LOBO, 60 -JD JOAMAR - CEP: 02320-140

FONE: 2204-8387

UBS PARQUE EDU CHAVES

AV. EDU CHAVES, 1197 - PQ EDU CHAVES CEP: 02229-001

FONE: 2243-0052 / 2242-0890

CAMINHADA, DANÇA AEROFORRÓ

UBS VILA ALBERTINA - DR. OSVALDO MARÇAL

R. ANTONIO JOAQUIM DE OLIVEIRA, 224 -VL ESMERALDA - CEP: 02356-020

FONE: 2204-9986 / 2204-5773

UBS COM ESF - PRÁTICAS CORPORAIS DA MEDICINA TRADICIONAL CHINESA

UBS VILA NOVA GALVÃO - SÔNIA REGINA CAMPANELLI

R. ALFEU LUIS GASPARINI, 116 - VL NOVA GALVÃO - CEP: 02281-110

FONE: 2241-7366 / 2242-0108

UBS COM ESF - CAMINHADA, PRÁTICAS CORPORAIS DA MEDICINA TRADICIONAL CHINESA

Assistência Médica Ambulatorial (AMA)

AMA JARDIM JOAMAR

R. ADALTO BEZERRA DELGADO, 240 -JD JOAMAR - CEP: 02320-140

FONE: 2991-5308

Centros de Atenção Psicossocial (CAPS)

**CAPS ADULTO II DR. LEONIDIO GALVÃO DOS SANTOS
(JAÇANÃ/TREMembÉ)**

AV. PAULO LINCOLN DO VALLE PONTIN, 323 - JAÇANÃ – CEP: 02273-010

FONE: 2242-9399 / 2242-3884

CECCO JAÇANÃ/TREMEMBÉ

AV. PAULO LINCOLN DO VALLE PONTIN, 241 -JAÇANÃ CEP: 02273-010

FONE: 2242-8791 / 2243-5356

CAMINHADA, DANÇA CIRCULAR, PRÁTICAS CORPORAIS DA MEDICINA TRADICIONAL CHINESA

Programa Acompanhante de Idosos (PAI)

UBS DR. JOSÉ DE TOLEDO PIZA

AV. ANTONIO CÉSAR NETO, 387 - JAÇANÃ - CEP: 02276-000

Fone: 2241-7317

Pronto Socorro

HM SÃO LUIZ GONZAGA

RUA MICHEL OUCHANA, 94 – JACANA CEP: 02276-140

Fone: 3466-1000

Supervisão Técnica de Saúde

SUPERVISÃO TÉCNICA DE SAÚDE SANTANA/ JAÇANÃ

Avenida Francisco Rodrigues, 435 – Jaçanã – CEP 02259-000

Fone: 6244-7111 / 6244-7233 / 6244-8146

Coordenadoria Regional de Saúde

COORDENADORIA REGIONAL DE SAÚDE NORTE

Rua Paineira do Campo, 902 – Santana - CEP: 02012-040

Fone: 2224-6800 / 2224-6850 / 2224-0808 Fax: 2224-6804

e-mail: coordenadorianorte@prefeitura.sp.gov.br

Atende

ATENDE JAÇANÃ

Av. Luiz Stamatis 300 – Jaçanã

Telefone: 2249-6089

Supervisão de Vigilância em Saúde

SUPERVISÃO DE VIGILÂNCIA EM SAÚDE REGIONAL NORTE

End.: Rua Paineira do Campo, 902 – Santana CEP: 02012-040
Fones: 2224-6839 Fax: 2224-6839
Email: suvisnorte@prefeitura.sp.gov.br

SUPERVISÃO DE VIGILÂNCIA EM SAÚDE DE JAÇANÃ/TREMEMBÉ

Rua Francisco Rodrigues, 435 – Jaçanã - CEP: 02259-000
Fones: 2243-3915 - Fax: 2243-3915
Email: suvisjacana@prefeitura.sp.gov.br

SUBPREFEITURA: PERUS

Unidades Básicas de Saúde (UBS)

UBS JARDIM ROSINHA

R. DALVA DE OLIVEIRA, 82 - MORRO DOCE - CEP: 05274-001
FONE: 3916-4100 / 3911-3141
ESF EXCLUSIVA CAMINHADA

UBS MORADA DO SOL

R. ASSIS BRASIL X PÇA. LUIZ VAZ DE CAMÕES, 35, 31 -SOL NASCENTE - CEP: 05281-120
FONE: 3946-0112 / 3941-4364
ESF EXCLUSIVA CAMINHADA

UBS MORRO DOCE

R. ALBERTO CALIX, 55 - JD CANAÃ - CEP: 05267-030
FONE: 3916-2059
ESF EXCLUSIVA CAMINHADA

UBS PARQUE ANHANGUERA

R. PIERRE RENOIR -VIA ANHANGUERA KM 24,5, 100 - JD BRITANIA - CEP: 05269-030
FONE: 3916-6375 / 3916-6160
CAMINHADA

UBS PERUS

PÇA. VIGARIO JOÃO GONÇALVES DE LIMA, 239 -PERUS - CEP: 05206-180
FONE: 3917-0707 / 3917-6245
CAMINHADA, PRÁTICAS CORPORAIS DA MEDICINA TRADICIONAL CHINESA

UBS RECANTO DOS HUMILDES

R. PAVÃO, 36 A - RECANTO DOS HUMILDES – CEP: 05210-000

FONE: 3915-6452 / 3917-5870

ESF EXCLUSIVA CAMINHADA

UBS VILA CAIÚBA

R. PRESIDENTE VARGAS , 540 – PERUS - CEP: 05207-000

FONE: 3835-2063

COM ESF EXCLUSIVA

Assistência Médica Ambulatorial (AMA)

AMA PARQUE ANHANGUERA

R. PIERRE RENOIR -VIA ANHANGUERA KM 24,5, 100 - JD BRITANIA - CEP: 05269-000

FONE: 3911-7734

AMA PERUS

PÇA. VIGARIO JOÃO GONÇALVES DE LIMA, 239 -PERUS CEP: 05206-260

FONE: 3917-0707 / 3978-7588

AMA. ESPECIALIDADES PERUS

R. MOGEIRO , 207 - PERUS - CEP: 05208-230

FONE: 3915-6001 / 2901-4606

MEDITAÇÃO

Centros de Atenção Psicossocial (CAPS)

CAPS INFANTIL PERUS

R. ANTONIO DE PADUA DIAS, 602 - VILA CAIUBA - CEP: 05202-070

FONE: 3919-3896

Centros de Convivência e Cooperativa (CECCO)

CECCO PERUS

R. FIORELLI PECCICACO, 510 -PERUS CEP: 05201-050

FONE: 3915-6100 / 3917-6001

YOGA, PRÁTICAS CORPORAIS DA MEDICINA TRADICIONAL CHINESA

Pronto Socorro

PSM PERUS

R. JÚLIO DE OLIVEIRA, 80 - VL FLAMENGO - CEP: 05201-070
Fone: 3917-1242

Supervisão Técnica de Saúde

SUPERVISÃO TÉCNICA DE SAÚDE PIRITUBA/ PERUS

Rua Luis Carneiro, 193 - Pereira Barreto - CEP 02936-110
Fone: 3931-4215 / 3972-4498 / 3973-8620

Coordenadoria Regional de Saúde

COORDENADORIA REGIONAL DE SAÚDE NORTE

Rua Paineira do Campo, 902 – Santana - CEP: 02012-040
Fone: 2224-6800 / 2224-6850 / 2224-0808 Fax: 2224-6804
e-mail: coordenadorianorte@prefeitura.sp.gov.br

Atende

ATENDE PERUS

Rua Ylídio Figueiredo 349 – Perus
Telefone: 39184467

Supervisão de Vigilância em Saúde

SUPERVISÃO DE VIGILÂNCIA EM SAÚDE REGIONAL NORTE

End.: Rua Paineira do Campo, 902 – Santana CEP: 02012-040
Fones: 2224-6839 Fax: 2224-6839
Email: suvisnorte@prefeitura.sp.gov.br

SUPERVISÃO DE VIGILÂNCIA EM SAÚDE DE PERUS

Rua Ilídio de Figueiredo, 490 - CEP: 05204-020
Fone: 3917-6028 / 3917-6177 (Ambiental)
Email: uvis.perus@ig.com.br

Unidades Básicas de Saúde (UBS)

UBS ALPES DO JARAGUÁ

AL. DAS LIMEIRAS, 46 - ALPES DO JARAGUA -CEP: 05187-634

FONE: 3941-1169 / 3945-5958

ESF EXCLUSIVA CAMINHADA

UBS ANHANGUERA I

R. MARCELA ALVES DE CASSIA, 175 - JD JARAGUÁ - CEP: 05158-400

FONE: 3904-8999 / 3906-8408

CAMINHADA

UBS CHÁCARA INGLESA

R. DA LIGAÇÃO (PRÓX. R MANUEL FURTADO), 95 - CHÁCARA INGLESA - CEP: 05142-120

FONE: 3834-5985 / 3832-7587

PRÁTICAS CORPORAIS DA MEDICINA TRADICIONAL CHINESA

UBS CITY JARAGUA

ESTR. DE TAIPAS (ESQ. RUA PAULO ARENTINO), 1648 -JARAGUÁ CEP: 02991-000

FONE: 3947-2690

ESF EXCLUSIVA CAMINHADA

UBS DOMINGOS MANTELLI

R. POVOADO DO RIO NOVO, 1778 - PIRITUBA - CEP: 02956-020

FONE: 3974-8389 / 3974-3829

UBS COM ESF - CAMINHADA

UBS ELÍSIO TEIXEIRA LEITE

AV. JOÃO AMADO COUTINHO, 400 - JARAGUÁ - CEP: 02815-000

FONE: 3972-0333 / 3971-2572

UBS COM ESF - CAMINHADA, *PRÁTICAS CORPORAIS DA MEDICINA TRADICIONAL CHINESA*

UBS JARDIM CIDADE PIRITUBA

R. COM. FEIZ ZARZUR (FRENTE À R.DOMINGOS MOREIRA), 640

JD CID. PIRITUBA - CEP: 02942-000

FONE: 3971-0525 / 3974-8210

UBS COM ESF - *PRÁTICAS CORPORAIS DA MEDICINA TRADICIONAL CHINESA*

UBS JARDIM IPANEMA

R. PEDRO RAVARA, 11-A - JARAGUÁ - CEP: 05187-000

FONE: 3941-3457 / 3941-2119

PRÁTICAS CORPORAIS DA MEDICINA TRADICIONAL CHINESA

UBS JARDIM PANAMERICANO

R. BARRA DA FORQUILHA, 38 -JD PANAMERICANO CEP: 02993-060

FONE: 3928-1270 / 3941-1362

UBS COM ESF - ALONGAMENTO

UBS JARDIM RINCÃO

RUA ARROIO DA PALMA, 67 - JARDIM RINCÃO - CEP: 02991-050

FONE: 3941-4763

ESF EXCLUSIVA**UBS MOINHO VELHO**

PÇA. DOMINGOS COELHO, 5 - VL PEREIRA CERCA - CEP: 02933-180

FONE: 3976-7601 / 3992-2370

ESF EXCLUSIVA**UBS PARQUE MARIA DOMITILA**

AV. DO ANASTÁCIO (ESQ. RUA WILLIS ROBERTO BANKS), 2421

PQ MARIA DOMITILA - CEP: 05119-000

FONE: 3903-5572

ESF EXCLUSIVA CAMINHADA, PRÁTICAS CORPORAIS DA MEDICINA TRADICIONAL CHINESA

UBS SANTO ELIAS

R. FABIO DE ALMEIDA MAGALHÃES, 494 - JD SANTO ELIAS - CEP: 05135-370

FONE: 3903-2551

ESF EXCLUSIVA CAMINHADA

UBS UNIÃO DAS VILAS DE TAIPAS

AV. ELISIO TEIXEIRA LEITE, 7703 -JARAGUÁ – CEP: 02810-000

FONE: 3972-1355

UBS COM ESF - PRÁTICAS CORPORAIS DA MEDICINA TRADICIONAL CHINESA

UBS VILA MAGGI

R. CONDE MONTERONE, 40 - JD DOS CUNHAS - CEP: 02982-190

FONE: 3972-1435 / 3972-9389

ESF EXCLUSIVA PRÁTICAS CORPORAIS DA MEDICINA TRADICIONAL CHINESA

UBS VILA MANGALOT

R. JOAQUIM OLIVEIRA FREITAS, 1397 - SÃO DOMINGOS CEP: 05133-004

FONE: 3904-1292

PRÁTICAS CORPORAIS DA MEDICINA TRADICIONAL CHINESA

UBS VILA PEREIRA BARRETO

R. DOM MANOEL D'ELBOUX, 76 - JD SÃO JOSE - CEP: 02932-110

FONE: 3975-9019

MEDITAÇÃO, PRÁTICAS CORPORAIS DA MEDICINA TRADICIONAL CHINESA

UBS VILA PIRITUBA

R. RIBEIRÃO VERMELHO, 501 -VL PIRITUBA - CEP: 05170-000

FONE: 3901-6192 / 3904-2509

UBS COM ESF

UBS VILA ZATT

R. MONSENHOR MANUEL GOMES, 654 - PIRITUBA - CEP: 02975-120

FONE: 3975-2116

ALONGAMENTO, DANÇA CIRCULAR, PRÁTICAS CORPORAIS DA MEDICINA TRADICIONAL CHINESA

Assistência Médica Ambulatorial (AMA)

AMA HOSPITAL DR JOSE SOARES HUNGRIA

AV. MENOTTI LAUDÍSIO, 100 - PIRITUBA - CEP: 02936-110

FONE: 3397-1865 / 3974-8726

AMA ANHANGUERA

R. MARCELA ALVES DE CASSIA, 175 - JD JARAGUÁ CEP: 05158-400

FONE: 3903-3847

AMA CITY JARAGUÁ

ESTR. DE TAIPAS (ESQ. RUA PAULO ARENTINO), 1648 -JARAGUÁ - CEP: 02991-000

FONE: 3947-2690 / 3928-4976

AMA ELÍSIO TEIXEIRA LEITE

AV. JOÃO AMADO COUTINHO, 400 - JARAGUÁ CEP: 02815-000

FONE: 3972-0888

AMA JARDIM IPANEMA

R. PEDRO RAVARA, 11-A - JARAGUÁ CEP: 05187-300

FONE: 3941-0379 / 3941-6342

AMA PARQUE MARIA DOMITILA

AV. DO ANASTÁCIO (ESQ. RUA WILLIS ROBERTO BANKS), 2421

PQ MARIA DOMITILA - CEP: 05119-000

FONE: 3902-2303

AMA VILA PEREIRA BARRETO

R. DOM MANOEL D'ELBOUX, 76 - JD SÃO JOSE - CEP: 02932-110

FONE: 3976-9019 / 3976-3845

AMA. ESPECIALIDADES VILA ZATT

R. MONSENHOR MANOEL GOMES, 77 - VILA ZATT - CEP: 02975-120

FONE: 2905-7164

Centros de Atenção Psicossocial (CAPS)

CAPS AD II PIRITUBA - CASA AZUL

R. LINO PINTO DOS SANTOS, 203 - JD FELICIDADE - CEP: 05143-000
FONE: 3835-2905 / 3632-0052

CAPS ADULTO II PIRITUBA

R. URUTINGA, 90 - PIRITUBA CEP: 02933-140
FONE: 3976-7581 / 3991-3263

CAPS ADULTO II PIRITUBA/JARAGUÁ

R. RAIMUNDO PEREIRA MAGALHAES, 5214 -PIRITUBA - CEP: 02938-000
FONE: 3979-6616 / 3974-9122

Centros de Convivência e Cooperativa (CECCO)

CECCO SÃO DOMINGOS

R. PEDRO SERNAGIOTTI, 125 - PQ SÃO DOMINGOS
CEP: 05124-050 -FONE: 3835-3353 / 3642-0026
*CAMINHADA, DANÇA CIRCULAR, GINÁSTICA, MEDITAÇÃO, PRÁTICAS CORPORAIS DA
MEDICINA TRADICIONAL CHINESA*

Acupuntura e Homeopatia

UBS CHÁCARA INGLESA

R. DA LIGAÇÃO (PRÓX. R MANUEL FURTADO), 95 - CHÁCARA INGLESA - CEP: 05142-120
FONE: 3834-5985 / 3832-7587
ACUPUNTURA

UBS JARDIM IPANEMA

R. PEDRO RAVARA, 11-A - JARAGUÁ - CEP: 05187-000
FONE: 3941-3457 / 3941-2119
ACUPUNTURA

UBS VILA MANGALOT

R. JOAQUIM OLIVEIRA FREITAS, 1397 - SÃO DOMINGOS - CEP: 05133-004
FONE: 3904-1292
ACUPUNTURA

Pronto Socorro

HM DR. JOSÉ SOARES HUNGRIA – PIRITUBA

AV. MENOTTI LAUDÍSIO, 100 - PIRITUBA CEP: 02945-000
Fone: 3394-8600

Supervisão Técnica de Saúde

SUPERVISÃO TÉCNICA DE SAÚDE PIRITUBA/ PERUS

Rua Luis Carneiro, 193 - Pereira Barreto - CEP 02936-110
Fone: 3931-4215 / 3972-4498 / 3973-8620

Coordenadoria Regional de Saúde

COORDENADORIA REGIONAL DE SAÚDE NORTE

Rua Paineira do Campo, 902 – Santana - CEP: 02012-040
Fone: 2224-6800 / 2224-6850 / 2224-0808 Fax: 2224-6804
e-mail: coordenadorianorte@prefeitura.sp.gov.br

Atende

ATENDE TERMINAL PIRITUBA

Av. Raimundo Pereira de Magalhães 4991 – Pirituba
Telefone: 3974-4919

Supervisão de Vigilância em Saúde

SUPERVISÃO DE VIGILÂNCIA EM SAÚDE REGIONAL NORTE

End.: Rua Paineira do Campo, 902 – Santana CEP: 02012-040
Fones: 2224-6839 Fax: 2224-6839
Email: suvisnorte@prefeitura.sp.gov.br

SUPERVISÃO DE VIGILÂNCIA EM SAÚDE DE PIRITUBA

Avenida Cristo Rei, 290 – Pirituba - CEP: 02920-130
Fone: 3978-7745 / 3978-9615
Email: uvispirituba@ig.com.br

SUBPREFEITURA: SANTANA/TUCURUVI

Unidades Básicas de Saúde (UBS)

UBS CHORA MENINO

R. COPACABANA, 185 - SANTA TEREZINHA CEP: 02461-000
FONE: 2950-1451 / 2281-8786

DANÇA CIRCULAR, PRÁTICAS CORPORAIS DA MEDICINA TRADICIONAL CHINESA

UBS CONJ. IPESP - DR. JOSÉ DE TOLEDO PIZA

AV. PROFª. VIRGILIA RODRIGUES A. C. PINTO, 555 - LEONOR MENDES DE BARROS -
CEP: 02346-000 -FONE: 2203-0111

UBS DR. DOMINGOS MAZZONETO DE CILO - VILA AURORA

R. ENGENHEIRO JEAN BUFF, 126 -CHÁCARA DO ENCOSTO - CEP: 02417-180
FONE: 2232-2244
ALONGAMENTO, PRÁTICAS CORPORAIS DA MEDICINA TRADICIONAL CHINESA

UBS HORTO FLORESTAL

R. DO HORTO X R. LUIZ C. GENTILE LAET, 603, S/N - HORTO FLORESTAL - CEP: 02377-000
FONE: 2994-5688 / 2204-8421

UBS JOAQUIM ANTONIO EIRADO

AV. BRAZ LEME, 2945 – SANTANA CEP:02022-011
FONE: 2973-0733

UBS COM ESF - CAMINHADA, DANÇA CIRCULAR, PRÁTICAS CORPORAIS DA MEDICINA TRADICIONAL CHINESA

UBS LAUZANE PAULISTA

R. VALORBE, 80 -LAUZANE PAULISTA - CEP: 02442-140 –
FONE: 2231-8619 / 2258-5818

UBS COM ESF - CAMINHADA, DANÇA CIRCULAR, PRÁTICAS CORPORAIS DA MEDICINA TRADICIONAL CHINESA

UBS VILA NIVI

PÇA. CAMPINÓPOLIS, 125 -VL NIVI - CEP: 02252-160
FONE: 2201-7219 / 2951-7670

UBS COM ESF - CAMINHADA, PRÁTICAS CORPORAIS DA MEDICINA TRADICIONAL CHINESA

UBS WAMBERTO DIAS DA COSTA

R. PAULO CESAR, 60 -TREMembé - CEP: 02311-240
FONE: 2203-8992 / 2952-0679

CAMINHADA, DANÇA, PRÁTICAS CORPORAIS DA MEDICINA TRADICIONAL CHINESA

Assistência Médica Ambulatorial (AMA)

AMA LAUZANE PAULISTA

R. VALORBE, 80 -LAUZANE PAULISTA CEP: 02442-140
FONE: 2232-4694 / 2232-4683

AMA WAMBERTO DIAS DA COSTA

R. PAULO CESAR, 60 -TREMembé CEP: 02311-240
FONE: 2203-9305

Centros de Atenção Psicossocial (CAPS)

CAPS AD II SANTANA

R. CONSELHEIRO SARAIVA, 411 - SANTANA - CEP: 02037-020
FONE: 2950-0803 / 2950-0803

CAPS ADULTO III MANDAQUI

R. DR. LUIS LUSTOSA DA SILVA, 369 - MANDAQUI - CEP: 02406-040
FONE: 2979-0923

CAPS INFANTIL III SANTANA

R. CONSELHEIRO MOREIRA DE BARROS, 120 - SANTANA - CEP: 02018-010
FONE: 2973-9434

Acupuntura e Homeopatia

AMB ESPEC TUCURUVI -PROF. ARMANDO DE AGUIAR PUPO

AV. NOVA CANTAREIRA, 1467 - TUCURUVI CEP: 02331-002
FONE: 2952-6700 / 2204-5311
ACUPUNTURA

Programa Acompanhante de Idosos (PAI)

UBS JOAQUIM ANTONIO EIRADO

AV. BRAZ LEME, 2945 - SANTANA - CEP: 02022-011
Fone: 2973-0733

Pronto Socorro

PSM SANTANA - LAURO RIBAS BRAGA

R. VOLUNTÁRIOS DA PATRIA, 943 - SANTANA CEP: 02011-100
Fone: 2223-2919

Supervisão Técnica de Saúde

SUPERVISÃO TÉCNICA DE SAÚDE SANTANA/ JAÇANÃ

Avenida Francisco Rodrigues, 435 – Jaçanã – CEP 02259-000
Fone: 6244-7111 / 6244-7233 / 6244-8146

Coordenadoria Regional de Saúde

COORDENADORIA REGIONAL DE SAÚDE NORTE

Rua Paineira do Campo, 902 – Santana - CEP: 02012-040
Fone: 2224-6800 / 2224-6850 / 2224-0808 Fax: 2224-6804
e-mail: coordenadorianorte@prefeitura.sp.gov.br

Atende

ATENDE SANTANA/TUCURUVI

Av. Tucuruvi 808 – Santana
Telefone: 2982-0150

Supervisão de Vigilância em Saúde

SUPERVISÃO DE VIGILÂNCIA EM SAÚDE REGIONAL NORTE

End.: Rua Paineira do Campo, 902 – Santana CEP: 02012-040
Fones: 2224-6839 Fax: 2224-6839
Email: suvisnorte@prefeitura.sp.gov.br

SUPERVISÃO DE VIGILÂNCIA EM SAÚDE DE SANTANA/TUCURUVI

Rua Paineira do Campo, 902 - Santana - CEP: 02012-040
Fones: 2221-0355 / 2224-6815 / 2224-6818 / 2224-6821
Fax: 2224-6815 / 2221-0355 / 2224-6818
Email: uvissantana@prefeitura.sp.gov.br

SUBPREFEITURA: VILA MARIA/VILA GUILHERME

Unidades Básicas de Saúde (UBS)

UBS CARANDIRU

R. JOSÉ PEREIRA JORGE, 305 –CARANDIRU - CEP: 02067-020
FONE: 2252-4144 / 2252-4090
ALONGAMENTO, CAMINHADA, DANÇA CIRCULAR, DANÇA SÊNIOR

UBS JARDIM BRASIL

R. FRANCISCO PEIXOTO BEZERRA, 400 - JD BRASIL – CEP: 02222-010
FONE: 2201-4101 / 2939-7808
ALONGAMENTO, CAMINHADA

UBS JARDIM JAPÃO

R. SOBRAL JUNIOR, 452 -VL MARIA ALTA - CEP: 02130-020

FONE: 2954-2851 / 2635-5525

ALONGAMENTO, CAMINHADA

UBS PARQUE NOVO MUNDO I

R. BENEDITA DORNELAS CLARO, 451 - PQ NOVO MUNDO - CEP: 02168-020

FONE: 2954-1747 / 2635-5603

UBS COM ESF - *CAMINHADA, PRÁTICAS CORPORAIS DA MEDICINA TRADICIONAL CHINESA*

UBS PARQUE NOVO MUNDO II

R. SOLDADO ANTONIO MATIAS DE CAMARGO, 87 - PQ NOVO MUNDO - CEP: 02188-050

-FONE: 2954-4580 / 2635-5591

UBS COM ESF - *CAMINHADA, PRÁTICAS CORPORAIS DA MEDICINA TRADICIONAL CHINESA*

UBS VILA EDE

R. PADRE MARCOS SIMONI, 390 -VL EDE - CEP: 02203-010

FONE: 2212-4596 / 2939-7619

UBS VILA GUILHERME

R. JOÃO VENTURA BATISTA, 615 - VL GUILHERME – CEP: 02054-100

FONE: 2901-5883 / 2906-2685 *CAMINHADA*

UBS VILA IZOLINA MAZZEI

R. ORLANDO RIBEIRO DANTAS, 154 - VL IZOLINA MAZZEI CEP: 02083-010

FONE: 2201-6586 / 2212-6030 *DANÇA CIRCULAR*

UBS VILA LEONOR

AV. ANGELINA, 518 - VL LEONOR - CEP: 02077-000

FONE: 2900-0235 / 2207-4797

ALONGAMENTO, GINÁSTICA

UBS VILA MARIA - DR. LUIZ PAULO GNECCO

R. ANDRÉ DA FONSECA, 70 - VL MUNHOZ CEP: 02135-010

FONE: 2201-7751 / 2981-5855

ALONGAMENTO, CAMINHADA

UBS VILA MEDEIROS

R. EURICO SODRE, 353 - VL MEDEIROS - CEP: 02215-010

FONE: 2212-2223 / 2939-7795

ALONGAMENTO

UBS VILA SABRINA - DR. CARLOS AUGUSTO AUTRAN PEDERNEIRAS LIMA

R. FRANCISCO FRANCO MACHADO, 150 -VL. SABRINA - CEP: 02139-020

FONE: 2201-0284 / 2939-7794

ALONGAMENTO, CAMINHADA

Assistência Médica Ambulatorial (AMA)

AMA JARDIM BRASIL

R. FRANCISCO PEIXOTO BEZERRA, 400 A - JD BRASIL
CEP: 02222-010 - FONE: 2981-5572 / 2981-5570

AMA VILA GUILHERME

R. JOÃO VENTURA BATISTA, 615 A - VL GUILHERME
CEP: 02054-100 - FONE: 2904-8270 / 2901-5883

AMA VILA MEDEIROS

R. EURICO SODRE, 353 A - VL MEDEIROS
CEP: 02215-010 - FONE: 2981-5578 / 2981-5580

AMA. ESPECIALIDADES VILA IZOLINA MAZZEI

R. ORLANDO RIBEIRO DANTAS, 154 A - VL IZOLINA MAZZEI - CEP: 02083-010 - FONE:
2201-6586 / 2212-6030

Centros de Atenção Psicossocial (CAPS)

CAPS INFANTIL II VILA MARIA / VILA GUILHERME

AV. ALBERTO BYINGTON, 526 - VILA MARIA - CEP: 02127-001
FONE: 3478-3036 / 3478-3025

Centros de Convivência e Cooperativa (CECCO)

CECCO V MARIA V GUILHERME TROTE

R. SÃO QUIRINO , 905 - VL GUILHERME - CEP: 02056-070
FONE: 2905-2135 / 2905-0165

*ALONGAMENTO, CAMINHADA, DANÇA CIRCULAR, MEDITAÇÃO, RELAXAMENTO, YOGA,
PRÁTICAS CORPORAIS DA MEDICINA TRADICIONAL CHINESA*

Acupuntura e Homeopatia

UBS VILA IZOLINA MAZZEI

R. ORLANDO RIBEIRO DANTAS, 154 - VL IZOLINA MAZZEI - CEP: 02083-010
FONE: 2201-6586 / 2212-6030

HOMEOPATIA

Pronto Socorro

HM VILA MARIA - VEREADOR JOSÉ STOROPOLLI

RUA FRANCISCO FANGANIELLO, 127 - PARQUE NOVO MUNDO - CEP: 02181-160
Fone: 2207-9000

PSM VILA MARIA BAIXA

PÇA. ENGENHEIRO HUGO BRANDI, 15 - PQ NOVO MUNDO - CEP: 02168-050
Fone: 2954-4536

Supervisão Técnica de Saúde

SUPERVISÃO TÉCNICA DE SAÚDE VILA MARIA/ VILA GUILHERME

Rua General Mendes, 111 - Vila Maria - CEP 02027-020
Fone: 2967-8142 / 2967-8144 / 2967-8146

Coordenadoria Regional de Saúde

COORDENADORIA REGIONAL DE SAÚDE NORTE

Rua Paineira do Campo, 902 – Santana - CEP: 02012-040
Fone: 2224-6800 / 2224-6850 / 2224-0808 Fax: 2224-6804
e-mail: coordenadorianorte@prefeitura.sp.gov.br

Atende

ATENDE VILA MARIA

R. General Mendes 111 - Vila Maria
Telefone: 2967- 8096

Supervisão de Vigilância em Saúde

SUPERVISÃO DE VIGILÂNCIA EM SAÚDE REGIONAL NORTE

End.: Rua Paineira do Campo, 902 – Santana CEP: 02012-040
Fones: 2224-6839 Fax: 2224-6839
Email: suvisnorte@prefeitura.sp.gov.br

SUPERVISÃO DE VIGILÂNCIA EM SAÚDE DE VILA MARIA/ VILA GUILHERME

Avenida Guilherme, 82 - Vila Guilherme - CEP: 02053-000
Fones: 2905-2687 / 2905-2634 / 2909-6117 - Fax: 2905-2813
Email: suvisvilamaria@prefeitura.sp.gov.br

Entidades de Ajuda (dependência química)

ALCOÓLICOS ANÔNIMOS

Central São Paulo:

Av. Senador Queiroz, 101 – 2º andar cj. 216 - CEP: 01026-001

Telefone: (11) 3315 9333

(Reuniões: dias e horários informados em cada grupo)

Grupo Cruz das Almas

Av. Elísio Teixeira Leite, 1.317 Freguesia do Ó - CEP 02801-000

Reuniões: Qui 19:30hs e Dom às 10:30hs

Ref.: Igreja N. Sra. do Carmo

Grupo Itaberaba

Av. Itaberaba, 2.093 Itaberaba - CEP 02739-000

Reuniões: Qua e Sex às 20:00hs

Ref.: Igreja Sta.Cruz de Itaberaba

Grupo Jaçanã

Av. Guapira, 2.055 Fundos Jaçanã - CEP 02265-002

Reuniões: Ter a Sex às 19:30hs, Sáb às 18:30hs e Dom às 09:30hs

Ref.: Igreja Santa Terezinha

Grupo Mandaqui

R. Voluntários da Pátria, 4.840 Mandaqui - CEP 02402-700

Reuniões: Seg, Qua e Sex às 20:00hs, Sáb às 10:00hs e Dom às 19:30hs

Ref.: Igreja São José do Mandaqui

Grupo Maracanã

Av. Itaberaba, 3.907 Jd.Maracanã Itaberaba - CEP 02739-000

Reuniões: Ter 20:00hs e Dom às 09:00hs

Ref.: Igreja de Zinco

Grupo Nossa Senhora de Fátima

Av. Imirim, 1.410 Imirim - CEP 02464-200

Reuniões: Ter e Qui às 20:00hs

Ref.: Igreja Nossa Senhora de Fátima

Grupo Parada Inglesa

Av. Gal. Ataliba Leonel, 3.013 Parada Inglesa - CEP 02242-001

Reuniões: Qui 20:00hs e Dom 18:00hs

Ref.: Igreja N.Sra.dos Prazeres

Grupo Parque Novo Mundo

R. Fritz Jank, 40 Pq.Novo Mundo - CEP 02181-120

Reuniões: Ter e Sex às 20:00hs

Ref.: Igreja Sta.Rita de Cássia

Grupo Salette

Av. Dr. Zuquim, 1.746 Alto de Santana - CEP 02035-02222

Reuniões: Ter e Sex às 20:00hs

Ref.: Igreja N.SRa. da Salette

Grupo Santana

R. Gabriel Piza, 122 Santana - CEP 02036-010

Reuniões: Seg à Qui às 19:00hs Sáb às 17:00hs e Dom às 09:00hs

Ref.: Igreja de Santana

Grupo Tucuruvi

Av. Mazzei, 491 Vila Mazzei - CEP 02310-000

Reuniões: Ter, Qui e Sex às 19:30hs

Ref.: Igreja Menino Jesus

Grupo Perus

R. Oscar da Cunha Correa, 109 Fds Perus - CEP 05201-110

Reuniões: Qua e Sáb às 20:00hs

Ref.: Atrás da Igreja Sta. Rosa Lima

Grupo Vida

R. Michel Ouchana, 50 Jaçanã - CEP 02276-140

Reuniões: Seg, Qua e Sex às 19:30hs e Dom às 10:00hs

Ref.: Igreja São Luiz Gonzaga

Grupo Vila Brasilândia

R. Parapuã, 1.903 Fundos Vila Brasilândia - CEP: 02831-000

Reuniões: Seg, Qui, Sex e Sáb às 20:00hs

Ref.: Igreja Santo Antonio

Grupo Vila Gustavo

R. Salinas, 05 Vila Gustavo - CEP 02252-050

Reuniões: Seg, Qua e Sex às 20:00hs

Ref.: Trav. da Rua Tanque Velho alt. nº 1.210, próx. 39º DP

Grupo Vila Maria

Praça da Candelária, 02 Vila Maria - CEP 02122-050

Reuniões: Seg, Qua e Qui às 20:00hs, Sáb 17:00hs

Grupo Vila Medeiros

R. Geolândia, 399 Vila Medeiros - CEP 02217-000

Reuniões: Ter, Qui, Sex, Sáb e Dom às 19:00hs

Ref.: Igreja N. Sra. de Loreto

Grupo Vila Terezinha

R. Jorge Pires Ramalho, 70 Vila Terezinha - CEP 02846-190

Reuniões: Ter 19:00hs, Sáb 09:00hs e Dom às 18:00hs

Ref.: Grupo Espírita Batuíra

NAR ANON (GRUPOS FAMILIARES) www.naranon.org.br

Ajuda a familiares de dependentes químicos.

Serviço de Informações:

Av. Senador Queirós, 101, sala: 627

CEP: 01026-001 – Telefone: (11) 3227 8983

Linha de Ajuda: (11) 3311 7226 (plantão 24 h – 2ª a 5ª e 6ª até 17h)

Grupo Começar de Novo

Rua Maestro Villa Lobos, 681 Bairro: Tucuruvi

Reuniões: Segundas às 20:00hs

Grupo Harmonia

Av. Guapira, 2055 Bairro: Jaçanã

Reuniões: Ter e Qui às 19:45hs

Ref.: Igreja Santa Terezinha

Grupo Independente

Al. Afonso Schmidt, 94 Bairro: Santa Terezinha

Reuniões: Seg e Qua às 20:00hs

Ref.: Igreja São José Operário

Grupo Mente Aberta

Rua Parapuã, 1903 Bairro: Vila Brasilândia

Reuniões: Quartas às 20:00hs

Grupo Sabedoria

Av. Imirim, 1382 Bairro: Imirim

Reuniões: Sextas às 19:45hs

Ref.: Igreja N. Sra. de Fátima

Grupo Santana

Rua Dr. Gabriel Piza, 122 Bairro: Santana

Reuniões: Sáb e Dom às 19:45hs

Ref.: Igreja de Santana

Grupo Vila Maria

Praça N.Sra.da Candelária, s/nº Bairro: Vila Maria

Reuniões: Sextas às 19:45hs

Ref.: Igreja da Candelária

NARCÓTICOS ANÔNIMOS

Central São Paulo:

Telefone: (11) 3101 9626

Grupo Brasilândia

Rua Rodolfo Bardella, 84 Bairro: Vila Brasilândia

Reuniões: Quartas às 19:45hs

Ref.: Igreja Santo Antonio (lado direito)

Grupo Casa Verde

Rua João Rudge, 661 Bairro: Casa Verde
Reuniões: Seg e Qui às 20:00hs
Ref.: Igreja Santa Rita / Pça. Dirceu Lima

Grupo Imirim

Av. Imirim, 1410 Bairro: Imirim
Reuniões: Sextas às 19:45hs

Grupo Novo Mundo

Rua Fritz Jank, 40 Bairro: Parque Novo Mundo
Reuniões: Quartas às 20hs

Grupo Redenção

Av. Guapira, 2055 Bairro: Jaçanã
Reuniões: Seg, Qua e Sex às 19:45hs

Grupo Santana

Rua Gabriel Piza, 122 Bairro: Santana
Reuniões: Sáb e Dom às 20:00hs

Grupo São José

Al. Afonso Schidt, 96 Bairro: Santana
Reuniões: Seg e Qua às 20:00hs

Grupo Vida Limpa

Av. Mazzei, 498 Bairro: Tucuruvi
Reuniões: Sex 22:30hs e Dom 15:00hs

Grupo Vila Maria/EVAS

Praça N. Sra da Candelária, 01 Bairro: Vila Maria
Reuniões: Sex 19:45hs e Sáb 16:00hs

Grupo Vitória

Av. Maestro Villa Lobos, 681 Bairro: Parque Vitória
Reuniões: Seg e Qua às 20:00hs

Grupo Voluntários

Rua Voluntários da Pátria, 4840 Sub-solo Bairro: Mandaqui
Reuniões: Ter e Qui às 20:00hs
Ref.: Igreja São José

ASSOCIAÇÃO ANTI-ALCOÓLICA DO ESTADO DE SÃO PAULO

Oferece atendimento voltado para dependentes químicos (orientação e apoio).

Central: (11) 3106 0694 - Informações: www.aaes.org.br

Núcleo Jardim Primavera

R. João de Laje, 142
Reuniões: Segundas às 20:00hs
Ref.: Sociedade Amigos de Bairro Jd. Tobias e Jd. Primavera

Núcleo Vila Guilherme

R. Maquinista Trigo, 117
Reuniões: Segundas às 20:00hs
Ref.: Creche Cônego Luiz Biase

Núcleo CIC Norte

R. Ari da Rocha Miranda, 36
Reuniões: Segundas às 20:00hs
Ref.: Poupa Tempo - Jova Rural

Núcleo Casa Verde Alta

Praça Santíssima Trindade, s/nº
Reuniões: Terças às 20:00hs
Ref.: Igreja Santíssima Trindade

Núcleo Jardim Santa Cruz

R. Dr. Paulo Furtado de Oliveira, 370
Reuniões: Terças às 20:00hs
Ref.: Paróquia Cristo Ressuscitado

Núcleo Vila Sabrina

R. Criciúma, 361 - Vl. Sabrina
Reuniões: Terças às 20:00hs
Ref.: Igreja N. Sra. de Fátima

Núcleo Piqueri

R. Antonello da Messina, 772 - Piqueri
Reuniões: Terças às 19:30hs
Ref.: Trav. da Rua Maria Amália Lopes de Azevedo/Igreja N. Sra.do Carmo

Núcleo Vila Mazzei

R. Imbirás, 200 - Vila Mazzei
Reuniões: Quartas às 20:00hs
Ref.: Igreja Santo Antonio de Vila Mazzei

Núcleo Vila Santa Maria

R. Andréa Del Castagno, 49 - Vl. Sta. Maria
Reuniões: Quartas às 20:00hs
Ref.: Igreja Luiz Gonzaga

Núcleo Santa Zita

R. Padre Sabóia de Medeiros, 827
Reuniões: Quartas às 20:00hs
Ref.: Igreja Santa Zita

Núcleo Capela São Benedito

R Teodoro Henrique Mauer Jr. 22
Reuniões: Quintas às 20:00hs
Ref.: Capela São Benedito46

Núcleo Jaçanã

Av. Guapira, 2674 – Jaçanã
Reuniões: Quintas às 20:00hs
Ref.: Asilo dos Velhinhos

Núcleo Parque Peruche

R. Waldemar Martins, 820 Peruche
Reuniões: Quintas às 20:00hs
Ref.: Centro Comunitário da Paróquia São Francisco e São Benedito

Núcleo Jardim Brasil

Av. Ramiz Galvão, 638 - Jd.Brasil
Reuniões: Sextas às 20:00hs
Ref.: Igreja N. Sra. da Livração

Núcleo Rainha Santa Isabel

R. Elias Gannam, 331
Reuniões: Sextas às 20:00hs
Ref.: Igreja Rainha Sta Isabel próximo ao Terminal Casa Verde

Núcleo Vila Prado

R. Maria Elisa Siqueira, 219
Reuniões: Sextas às 20:00hs
Ref.: Igreja São João Batista

Núcleo Vila Nova Cachoeirinha

R. Mendonça Junior, 80
Reuniões: Sábados às 20:00hs
Ref.: EMEI Vicente Paulo da Silva

Núcleo Vila Maria

Praça Candelária, 01 - Vila Maria
Reuniões: Sábados às 20:00hs
Ref.: Igreja N.Sra.da Candelária

Núcleo Vila Rosa

Av. Luiz Carlos Gentile de Laet, 1302
Reuniões: Sábados às 20:00hs
Ref.: Igreja Santa Rosa

Núcleo Vila Albertina

R. Maestro Bortolucci, 303-A
Reuniões: Domingos às 20:00hs
Ref.: Salão da Igreja N. Sra. Aparecida

Núcleo Vila Souza

R. Luciano D'Amore, 47
Reuniões: Domingos às 19:30hs
Ref.: Igreja N. Sra. Aparecida

Núcleo Parque Edu Chaves

Av. Edu Chaves, 1500
Reuniões: Domingos às 19:30hs
Ref.: Centro Comunitário João Paulo I

Núcleo Nossa Senhora do Rosário

R. Antonio de Souza Costa, 154
Reuniões Domingos às 19:30hs
Ref.: Capela N. Sra. do Rosário

AL ANON

Associação de troca de experiências sobre uso, abuso e dependência de álcool, e de apoio à família.

Informações: Paulista Al-Anon:

Rua Antonio de Godoi, 20 – 5º andar CEP: 01034-000
Telefone: (11) 3331 8799 segunda a sexta das 9:00 às 17:00h (central que informa os endereços disponíveis)
site: www.al-anon.org.br

Grupo 3ª. Tradição

Av. Imirim, 1410 Bairro: Imirim
Reuniões: Ter às 20:00hs

Grupo Coragem para ser feliz

Praça da Candelária, 01 Bairro: Vila Maria
Reuniões: Segundas às 20:00hs

Grupo Família Feliz

R. Oscar da Cunha, 109 Bairro: Perus
Reuniões: Sábados às 20:00hs

Grupo Jaçanã

Av. Guapira, 2055 Bairro: Jaçanã
Reuniões: Ter 15:00hs e Sáb 18:30hs

Grupo Novo Amanhecer

R. Parapuã, 1903 Bairro: Vila Brasilândia
Reuniões: Quintas às 20:00hs
Ref.: Igreja Santo Antonio

Grupo Parada Inglesa

Av. Gal. Ataliba Leonel, 3013 Bairro: Parada Inglesa
Reuniões: Quintas às 20:00hs

Grupo Salete

R. Dr. Zuquim, 1746 Bairro: Santana
Reuniões: Terças às 20:00hs
Ref.: Igreja N. Sra. de Salete

Grupo Santana

R. Gabriel Piza, 122 Bairro: Santana
Reuniões: Sábados às 17:00hs
Ref.: Igreja de Santana

Grupo Vila Prudente

R. Cap. Pacheco Chaves, 1115 Bairro: Vila Prudente
Reuniões: Qua e Sex às 20:00hs e Sábados às 16:00hs

Grupo Vila Rica

Av. Inconfidência Mineira, 1036 Bairro: Vila Rica
Reuniões: Seg e Qui às 20:00hs

AMOR EXIGENTE

Organização que trabalha com familiares de dependentes de álcool e outras drogas

Grupo Aprendendo a Viver/ Grupo Recomeçar

Av. Eng. Caetano Alvares, 594 Sala 124 Bairro: Casa Verde
Reuniões: Terças às 17:00hs
Ref.: Fórum de Santana

Grupo Desafio

R. Antonio Pestana, 155 Bairro: Tremembé
Reuniões: Sábados às 17:00hs
Ref.: Colégio Santa Gema

Delegacias Especializadas de Proteção ao Idoso

4ª DELEGACIA ESPECIALIZADA DE PROTEÇÃO AO IDOSO

Rua dos Camarés 94 - Carandiru - São Paulo/SP - CEP. 02068.030
fone: 2905.2523

Centro de Referência Especializado de Assistência Social – CREAS

CREAS JAÇANÃ / TREMEMBÉ

Av. Mário Pernambuco, 43/45 - Tremembé - Tel.: 2203-1443 / 2261-1314

CREAS VILA MARIA

Rua Soldado José Antonio Moreira, 546 - Tel.: 2201-5807

CREAS CASA VERDE

Rua Padre João Gualberto, 206 - Tel.: 2236-7002

CREAS SANTANA

Rua Voluntários da Pátria, 4649 - Tel.: 2950-3461/2950-3398

CREAS FREGUESIA DO Ó

Rua Parapuã, 160 -Tel.: 3984-7900

CREAS PIRITUBA

Av. Comendador Feiz Zarzur, 15 -Tel.: 3972-4171

CREAS PERUS

Rua Piero Tricca, 27 - 1º andar - Tel.: 3911-7517

Centro de Referência de Assistência Social - CRAS

CRAS ANHANGUERA

Rua Piero Tricca, 27 - Tel.: 3911-3906

CRAS CACHOEIRINHA

Av. Imirim, 4328 - Tel.: 3983-2783

CRAS CASA VERDE

Av. Engenheiro Caetano Álvares, 3054 - Tel.: 2236-4643

CRAS FREGUESIA DO Ó

Av. Itaberaba, 924- Freguesia do Ó - Tel.: 3977-0063

crasfreguesiadoo@prefeitura.sp.gov.br

CRAS JAÇANÃ

Av. Guapira, 2145 - Tel.: 2242-4047

crasjacana@prefeitura.sp.gov.br

CRAS JARAGUÁ

Rua Barra da Forquilha, 300 - Tel.: 3942-4860

crasjaragua@prefeitura.sp.gov.br

CRAS PERUS

Rua Padre Manuel Campello, 40 - Tel.: 3915-4066

crasperus@prefeitura.sp.gov.br

CRAS PIRITUBA

Rua Guerino Giovani Leardini, 290 - Tel.: 3971-3974

craspirituba@prefeitura.sp.gov.br

CRAS SANTANA

Rua Voluntários da Pátria, 4649 - Tel.: 2283-1198

crassantana@prefeitura.sp.gov.br

CRAS TREMEMBÉ

Rua Doutor Mário Pernambuco, 43 - Tel.: 2261-2365
crasjacanatreembe@prefeitura.sp.gov.br

CRAS VILA MARIA

Praça Santo Eduardo, 162 - Tel.: 2207-1232
crasvilamariaguilherme@prefeitura.sp.gov.br

CRAS VILA MEDEIROS

Avenida Gustavo Adolfo, 2202
Tel.: 2939-1586

CRAS BRASILÂNDIA I

Estrada Lázaro Amâncio de Barros, 1079
Tel.: 3923-4081

CRAS BRASILÂNDIA II

Avenida Itaberaba, 3666
Tel.: 3923-4081

CRAS BRASILÂNDIA III

Rua Ibiraiaras, 372 - Tel: 3982-8051

Promotorias de Justiça Cível

FORO REGIONAL I – SANTANA

Av. Eng. Caetano Álvares, 594 - Tel. 3951-2525

FORO REGIONAL XII – NOSSA SENHORA DO Ó

Rua Tomaz Ramos Jordão, 101 – Tel. 3992-7142



SUBPREFEITURA: BUTANTÃ

Unidades Básicas de Saúde (UBS)

UBS BUTANTÃ

R. CABRAL DE MENEZES, 51 - VL GOMES - CEP: 05590-050

Fone: 3726-1838 / 3726-8591

PRÁTICAS CORPORAIS DA MEDICINA TRADICIONAL CHINESA

UBS CAXINGUI - Nanci Abranches

R. LADISLAU ROMAN, 410 - CAXINGUI - CEP: 05515-030

Fone: 3721-6406 / 3722-4686

PRÁTICAS CORPORAIS DA MEDICINA TRADICIONAL CHINESA

UBS JARDIM BOA VISTA

R. CANDIDO FONTOURA, 620 - JD BOA VISTA - CEP: 05583-070

Fone: 3782-8380 / 3782-8371

ESF Exclusiva - ATIVIDADE CORPORAL, CAMINHADA, CAPOEIRA, GINÁSTICA AERÓBICA

UBS JARDIM D'ABRIL

R. PAULO MARANHÃO, 444 - JD D'ABRIL - CEP: 05398-130

Fone: 3782-1687 / 3782-4742

ESF Exclusiva - CAMINHADA, DANÇA CIRCULAR, GINÁSTICA, MEDITAÇÃO, YOGA, PRÁTICAS CORPORAIS DA MEDICINA TRADICIONAL CHINESA

UBS JARDIM JAQUELINE

R. BONIFÁCIO VERONESE, 10 - JD JAQUELINE CEP: 05529-060

Fone: 3751-1665 / 3751-4285

PRÁTICAS CORPORAIS DA MEDICINA TRADICIONAL CHINESA

UBS JARDIM SÃO JORGE

R. ANGELO APARECIDO DOS SANTOS DIAS, 331 - JD SÃO JORGE - CEP: 05568-090

Fone: 3781-3817 / 3781-3816

UBS com ESF - ALONGAMENTO, CAMINHADA, DANÇA CIRCULAR, PRÁTICAS CORPORAIS DA MEDICINA TRADICIONAL CHINESA

UBS JOSÉ MARCÍLIO MALTA CARDOSO

R. BERNARDO GUERTZENSTEIN, 45 - RIO PEQUENO - CEP: 05381-020

Fone: 3718-0425 / 3768-1569

UBS com ESF - PRÁTICAS CORPORAIS DA MEDICINA TRADICIONAL CHINESA

UBS PAULO VI

AV. VATICANO, 69 - JD JOAO XXIII - CEP: 05569-120

Fone: 3782-0838

UBS com ESF - ALONGAMENTO, CAMINHADA, DANÇA CIRCULAR, YOGA, PRÁTICAS CORPORAIS DA MEDICINA TRADICIONAL CHINESA

UBS REAL PARQUE -DR. PAULO MANGABEIRA ALBERNAZ FILHO

R. BARÃO DE MELGAÇO, 339 -REAL PARQUE - CEP: 05684-030

Fone: 3758-2329 / 3758-2133

UBS com ESF - CAMINHADA

UBS RIO PEQUENO - DR. PAULO DE BARROS FRANÇA

R. JOÃO LUIS MATEUS, 34 - RIO PEQUENO - CEP: 05379-030

Fone: 3768-9460 / 3714-8764

UBS VILA BORGES

R. JACINTO DE MORAES, 22 - JD CLAUDIA - CEP: 05546-040 –

Fone: 3782-4739 / 3782-4908

UBS VILA DALVA - ENG. GUILHERME HENRIQUE PINTO COELHO

R. GUSTAVO BERTHIER, 155 - VL DALVA - CEP: 05386-110

Fone: 3712-0704 / 3712-1387

UBS com ESF - ALONGAMENTO, CAMINHADA, PRÁTICAS CORPORAIS DA MEDICINA TRADICIONAL CHINESA

UBS VILA SONIA

R. ABRAÃO CALIL REZEK, 91 - VL SONIA - CEP: 05625-050

Fone: 3742-9844 / 3742-1487

PRÁTICAS CORPORAIS DA MEDICINA TRADICIONAL CHINESA

CENTRO DE SAÚDE-ESCOLA (CS) SAMUEL B. PESSOA – BUTANTÃ

AV. VITAL BRASIL, 1490 - BUTANTÃ - CEP: 05503-000

Fone: 3081-3269

CS com ESF - PRÁTICAS CORPORAIS DA MEDICINA TRADICIONAL CHINESA

Assistência Médica Ambulatorial (AMA)

AMA JARDIM PERI-PERI

R. JOÃO GUERRA, 247 - JD PERI PERI - CEP: 05535-100

Fone: 3744-3082 / 3744-3021

AMA JARDIM SÃO JORGE

R. ANGELO APARECIDO DOS SANTOS DIAS, 331 - JD SÃO JORGE - CEP: 05568-090
Fone: 3782-8518 / 3783-0460

AMA PAULO VI

AV. VATICANO, 69 - JD JOAO XXIII - CEP: 05569-120
Fone: 3782-8595 / 3784-3110

AMA VILA SONIA

R. ABRAÃO CALIL REZEK, 91 - VL SONIA - CEP: 05625-050
Fone: 3744-2982 / 3744-2911

Centros de Atenção Psicossocial (CAPS)

CAPS ADULTO I BUTANTÃ

R. OSCAR PINHEIRO COELHO, 287 - CAXINGUI - CEP: 05516-050
Fone: 3727-1819 / 3726-6382

Centros de Convivência e Cooperativa (CECCO)

CECCO PARQUE PREVIDÊNCIA

R. PEDRO PECCININI, 88 - JD PREVIDÊNCIA - CEP: 05532-030
Fone: 3721-5521 / 3722-6235 -
*ATIVIDADE CORPORAL, DANÇA CIRCULAR, FUTEBOL, YOGA, PRÁTICAS CORPORAIS DA
MEDICINA TRADICIONAL CHINESA*

Acupuntura e Homeopatia

AMB ESPEC JARDIM PERI-PERI

R. JOÃO GUERRA, 247 - JD PERI PERI - CEP: 05535-100
Fone: 3742-0552 / 3744-8037
ACUPUNTURA

Programa Acompanhante de Idosos (PAI)

SUPERVISÃO TÉCNICA DE SAÚDE BUTANTÃ

R. CORIFEU DE AZEVEDO MARQUES, 3596 - BUTANTÃ - CEP: 05340-000
Fone: 3768-0075 / 3768-2809

Pronto Socorro

HM PROF. MARIO DEGNI - JARDIM SARAH

R. LUCAS DE LEYDE, 257 - VL ANTONIO - CEP: 05376-010
Fone: 3394-9330

PSM DR CAETANO VIRGÍLIO NETTO

R. AUGUSTO FARINHA, 1125 - JD PINHEIROS - CEP: 05594-001
Fone: 3731-6018

Supervisão Técnica de Saúde

SUPERVISÃO TÉCNICA DE SAÚDE BUTANTÃ

Avenida Corifeu de Azevedo Marques, 3596 – Butantã – CEP 05340-000
Fone: 3768-0075 / 3768-2809

Coordenadoria Regional de Saúde

COORDENADORIA REGIONAL DE SAÚDE CENTRO OESTE

Composto pelas Subprefeituras: Butantã, Lapa, Pinheiros, Sé
Rua Dr. Renato Paes de Barros, 77 – Itaim Bibi - CEP: 04530-000
Fone: 3073-1178 - Fax: 3073-1347
e-mail: crscentrooeste@prefeitura.sp.gov.br

Atende

ATENDE BUTANTÃ

Rua Dr Ulpiano da Costa Manso 201- Butantã
Telefone: 37394978

Supervisão de Vigilância em Saúde

SUPERVISÃO DE VIGILÂNCIA EM SAÚDE REGIONAL CENTRO-OESTE

Rua Doutor Renato Paes de Barros, 77, 6º andar B - Itaim Bibi CEP: 04530-000
Fones: 3078-2237 / 3078-2086 Fax: 3078-2086
Email: suviscentrooeste@prefeitura.sp.gov.br

SUPERVISÃO DE VIGILÂNCIA EM SAÚDE DE BUTANTÃ

Avenida Caxingui, 658 – Butantã - CEP: 05579-001
Fones: 3722-2198 / 3721-2227 - Fax: 3721-2227
Email: suvis.bt@gmail.com

UBS JARDIM VERA CRUZ -PERDIZES

R. SARAMENHA, 60 - PERDIZES CEP: 01259-030

Fone: 3673-8552 / 3801-4278

ATIVIDADE FÍSICA, DANÇA CIRCULAR, MEDITAÇÃO, RELAXAMENTO, PRÁTICAS CORPORAIS DA MEDICINA TRADICIONAL CHINESA

UBS PARQUE DA LAPA

R. BERGSON, 52 - PQ DA LAPA - CEP: 05301-060

Fone: 3836-8029 / 3644-8989

ESF Exclusiva - CAMINHADA, CAPOEIRA, DANÇA CIRCULAR, GINÁSTICA, MEDITAÇÃO, PRÁTICAS CORPORAIS DA MEDICINA TRADICIONAL CHINESA

UBS VILA ANASTÁCIO

R. BARTOLOMEU PAES, 686 - VL ANASTACIO - CEP: 05092-000

Fone: 3836-1146 / 3644-8909

PRÁTICAS CORPORAIS DA MEDICINA TRADICIONAL CHINESA

UBS VILA ANGLO - DR. JOSÉ SERRA RIBEIRO

R. TURIASSU, 1765 - VL POMPÉIA - CEP: 05005-001

Fone: 3672-8401 / 3801-1547

PRÁTICAS CORPORAIS DA MEDICINA TRADICIONAL CHINESA

UBS VILA IPOJUCA - DRA. WANDA COELHO DE MORAES

R. CATÃO, 1266 - LAPA - CEP: 05049-000

Fone: 3676-1399 / 3676-1394

PRÁTICAS CORPORAIS DA MEDICINA TRADICIONAL CHINESA

UBS VILA JAGUARA

R. PAÚVA, 721 - VL JAGUARA CEP: 05116-001

Fone: 3625-1775 / 3621-4440

ESF Exclusiva - CAMINHADA, DANÇA CIRCULAR, MEDITAÇÃO

UBS VILA NOVA JAGUARÉ

R. SALATIEL DE CAMPOS, 222 -JAGUARÉ CEP: 05333-010

Fone: 3768-1527 / 3714-2461

UBS com ESF - CAMINHADA, AUTO MASSAGEM, PRÁTICAS CORPORAIS DA MEDICINA TRADICIONAL CHINESA

UBS VILA PIAUI

PÇA. CAMILO CASTELO BRANCO, 10 - VL PIAUÍ CEP: 05109-270

Fone: 3621-4508 / 3621-6964

ESF Exclusiva - ALONGAMENTO, CAMINHADA, DANÇA CIRCULAR, PRÁTICAS CORPORAIS DA MEDICINA TRADICIONAL CHINESA

UBS VILA ROMANA

R. VESPASIANO, 679 - VL ROMANA CEP: 05044-050

Fone: 3672-0911 / 3862-4102

DANÇA CIRCULAR, RELAXAMENTO, YOGA

Assistência Médica Ambulatorial (AMA)

AMA SOROCABANA

R. CATÃO, 380 - VILA ROMANA – CEP: 05042-000

Fone: 3879-3090

AMA VILA NOVA JAGUARÉ

R. SALATIEL DE CAMPOS, 222 -JAGUARÉ CEP: 05333-010

Fone: 3766-3160 / 3766-3116

AMA VILA PIAUÍ

PÇA. CAMILO CASTELO BRANCO, 10 - VL PIAUÍ CEP: 05109-270

Fone: 3621-9840 / 3621-9950

AMA. ESPECIALIDADES SOROCABANA

R. CATÃO, 380 - VILA ROMANA CEP: 05049-000

Fone: 3862-9197

Centros de Atenção Psicossocial (CAPS)

CAPS AD II VILA MADALENA

R. HEITOR PENTEADO, 1448 - SUMARÉ - CEP: 05438-100

Fone: 3862-1385 / 3868-4659

CAPS ADULTO II LAPA

R. ROMA, 446 -LAPA - CEP: 05050-090

Fone: 3675-5648 / 3862-3954

CAPS ADULTO II PERDIZES - MANOEL MUNHOZ

R. DR. CÂNDIDO ESPINHEIRA, 616 - PERDIZES - CEP: 05004-000

Fone: 3672-2000 / 3673-9428

CAPS INFANTIL II LAPA

R. BERGSON, 52 A - PQ DA LAPA - CEP: 05301-060

Fone: 3836-2690 / 3644-4110

Centros de Convivência e Cooperativa (CECCO)

CECCO EDUARDO LEITE BACURI

AV. SUMARÉ, 67 - PERDIZES CEP: 05016-090

Fone: 3862-9933 / 3673-7570

*DANÇA CIGANA, DANÇA CIRCULAR, MEDITAÇÃO, YOGA, PRÁTICAS CORPORAIS DA
MEDICINA TRADICIONAL CHINESA*

Acupuntura e Homeopatia

AMB ESPEC DR. FERNANDO RAMIRES CRUZ

R. BRIGADEIRO GAVIÃO PEIXOTO, 727 - LAPA CEP: 05078-000

Fone: 3865-2213 / 3862-8017

HOMEOPATIA

Programa Acompanhante de Idosos (PAI)

UBS JARDIM VERA CRUZ -PERDIZES

R. SARAMENHA, 60 - PERDIZES - CEP: 01259-030

Fone: 3673-8552 / 3801-4278

UBS VILA ROMANA

R. VESPASIANO, 679 - VL ROMANA

CEP: 05044-050 -Fone: 3672-0911 / 3862-4102

Supervisão Técnica de Saúde

SUPERVISÃO TÉCNICA DE SAÚDE LAPA/ PINHEIROS

Rua Dr. Renato Paes de Barros, 77 - Itaim Bibi - CEP: 04530-000

Fone: 3078-7926 / 3078-7504

Coordenadoria Regional de Saúde

COORDENADORIA REGIONAL DE SAÚDE CENTRO OESTE

Composto pelas Subprefeituras: Butantã, Lapa, Pinheiros, Sé

Rua Dr. Renato Paes de Barros, 77 – Itaim Bibi - CEP: 04530-000

Fone: 3073-1178 Fax: 3073-1347

e-mail: crscentrooeste@prefeitura.sp.gov.br

Atende

ATENDE LAPA

Rua Guaicurus 1000 – Lapa - Telefone: 38014126

Supervisão de Vigilância em Saúde

SUPERVISÃO DE VIGILÂNCIA EM SAÚDE REGIONAL CENTRO-OESTE

Rua Doutor Renato Paes de Barros, 77, 6º andar B - Itaim Bibi CEP: 04530-000

Fones: 3078-2237 / 3078-2086 - Fax: 3078-2086

Email: suviscentrooeste@prefeitura.sp.gov.br

SUPERVISÃO DE VIGILÂNCIA EM SAÚDE DE LAPA/PINHEIROS

Rua Doutor Renato Paes de Barros, 77, 6º andar A - Itaim Bibi CEP: 04530-000

Fone: 3073-1750 - Fax: 3073-1750

Email: suvislapapinheiros@yahoo.com.br

SUBPREFEITURA: PINHEIROS

Unidades Básicas de Saúde (UBS)

UBS ALTO DE PINHEIROS

AV. QUEIROZ FILHO, 313 - ALTO DE PINHEIROS - CEP: 05319-000

Fone: 3023-4588 / 3022-7074

MEDITAÇÃO, PRÁTICAS CORPORAIS DA MEDICINA TRADICIONAL CHINESA

UBS DR. JOSÉ DE BARROS MAGALDI

R. SALVADOR CARDOSO, 177 - ITAIM BIBI - CEP: 04533-050

Fone: 3168-6571 / 3167-0837

UBS com ESF - CAMINHADA, MEDITAÇÃO, YOGA, PRÁTICAS CORPORAIS DA MEDICINA TRADICIONAL CHINESA

UBS DR. MANOEL JOAQUIM PÊRA

R. PURPURINA, 280 - VL MADALENA - CEP: 05435-030

Fone: 3032-9891 / 3813-1030

ESF Exclusiva - ALONGAMENTO, CAMINHADA, DANÇA, GINÁSTICA, YOGA, PRÁTICAS CORPORAIS DA MEDICINA TRADICIONAL CHINESA

UBS MENINÓPOLIS - DR. MARIO FRANCISCO NAPOLITANO

R. OSCAR GOMES CARDIM, 128/142 - BROOKLIN NOVO - CEP: 04580-040

Fone: 5096-1058 / 5535-8839

PRÁTICAS CORPORAIS DA MEDICINA TRADICIONAL CHINESA

CS GERALDO DE PAULA SOUZA

AV. DR. ARNALDO, 925 – JARDIM AMÉRICA - CEP: 01246-904

Fone: 3085-1134

DANÇA SÊNIOR

CS VICTOR ARAUJO H. MELLO – PINHEIROS

R. FERREIRA ARAUJO, 789 - PINHEIROS - CEP: 05428-002

Fone: 3031-8407

DANÇA DE SALÃO, DANÇA SÊNIOR, PRÁTICAS CORPORAIS DA MEDICINA TRADICIONAL CHINESA

Centros de Atenção Psicossocial (CAPS)

CAPS AD II PINHEIROS

R. NICOLAU GAGLIARDI, 439 - PINHEIROS CEP: 05429-010

Fone: 3816-3959

CAPS ADULTO III ITAIM BIBI

AV. HORÁCIO LAFER, 590 - ITAIM BIBI CEP: 04538-082

Fone: 3078-6886 / 3078-7884

Acupuntura e Homeopatia

CS GERALDO DE PAULA SOUZA

AV. DR. ARNALDO, 925 – JARDIM AMÉRICA

CEP: 01246-904 -Fone: 3085-1134

ACUPUNTURA, HOMEOPATIA

Programa Acompanhante de Idosos (PAI)

UBS DR. JOSÉ DE BARROS MAGALDI

R. SALVADOR CARDOSO, 177 - ITAIM BIBI - CEP: 04533-050

Fone: 3168-6571 / 3167-0837

Pronto Socorro

PSM PROF. JOÃO CATARIN MEZOMO

AV. QUEIROZ FILHO, 313 - PQ DA LAPA

CEP: 05319-000 -Fone: 3022-4278

Supervisão Técnica de Saúde

SUPERVISÃO TÉCNICA DE SAÚDE LAPA/ PINHEIROS

Rua Dr. Renato Paes de Barros, 77 - Itaim Bibi - CEP: 04530-000
Fone: 3078-7926 / 3078-7504

Coordenadoria Regional de Saúde

COORDENADORIA REGIONAL DE SAÚDE CENTRO OESTE

Composto pelas Subprefeituras: Butantã, Lapa, Pinheiros, Sé

Rua Dr. Renato Paes de Barros, 77 – Itaim Bibi - CEP: 04530-000
Fone: 3073-1178 Fax: 3073-1347
e-mail: crscentrooeste@prefeitura.sp.gov.br

Supervisão de Vigilância em Saúde

SUPERVISÃO DE VIGILÂNCIA EM SAÚDE REGIONAL CENTRO-OESTE

Rua Doutor Renato Paes de Barros, 77, 6º andar B - Itaim Bibi CEP: 04530-000
Fones: 3078-2237 / 3078-2086 Fax: 3078-2086
Email: suviscentrooeste@prefeitura.sp.gov.br

SUPERVISÃO DE VIGILÂNCIA EM SAÚDE DE LAPA/PINHEIROS

Rua Doutor Renato Paes de Barros, 77, 6º andar A - Itaim Bibi CEP: 04530-000
Fone: 3073-1750 - Fax: 3073-1750
Email: suvislapapinheiros@yahoo.com.br

Entidades de Ajuda (dependência química)

ALCOÓLICOS ANÔNIMOS

Central São Paulo:

Av. Senador Queiroz, 101 – 2º andar cj. 216 - CEP: 01026-001 – Telefone: (11) 3315 9333
(Reuniões: dias e horários informados em cada grupo)

Grupo Amor e Paz

R. Arão Adler, 91 Pq. Continental - CEP 05328-010
Reuniões: Ter, Qua e Qui 20:00hs
Ref.: Igreja Sagrado Coração de Jesus

Grupo Caxingui

R. Benjamin Mansur, 04 Caxingui - CEP 05532-040
Reuniões: Seg a Sex 12:00hs e Sáb às 10:00hs
Ref.: Paróquia São Lucas / Alt. do Km 11 da Raposo Tavares

Grupo Convivência

R. Amadeo Gaego Monteiro, 209 Pq. Anhanguera - CEP 05271-250

Reuniões: Ter e Sáb às 19:00hs

Ref.: Centro de Convivência

Grupo D'Abril II

R. Vale das Flores, 32 Cidade D'Abril / Jaraguá- CEP 05185-400

Reuniões: Ter e Qui às 20:00hs

Ref.:Padaria Ipanema

Grupo de Bem Com a Vida

R. Rafaela Miraglia Escoppeta, 452 Jd. Germânia - CEP 05849-340

Reuniões: Ter a Sex 20:00hs e Feriados 20:00hs

Ref.: Paróquia São Francisco de Paula 29

Grupo Lapa

R. Tibério, 264 Lapa - CEP 05042-010

Reuniões: Seg a Sex 20:00hs, Sáb, Dom e Feriados às 17:00hs

Ref.: Alt. do nº 633 da Rua Clélia

Grupo Mangalot

R. Rubens de Souza Araújo, 495 FdsVila Mangalot - CEP 05132-000

Reuniões: Seg, Qua e Sex 20:00hs

Ref.: Igreja São João Batista (fundos)

Grupo Morumbi

R. Circular do Bosque, 31Pq. Morumbi - CEP 05604-010

Reuniões: Ter e Sex às 20:00hs

Ref.: Paróquia São Pedro e São Paulo

Grupo Nova Lapa

R. Afonso Sardinha, 62 Lapa - CEP 05076-000

Reuniões: Seg a Sex 19:00hs e Sáb, Dom e Feriados às 18:00hs

Ref.: Igreja N. Sra. da Lapa

Grupo Perdizes

R. Min.Gastão Mesquita, 907/913 Perdizes - CEP 05012-010

Reuniões: Seg a Sex 20:00hs e Dom às 16:00hs

Ref.: Comun.Cristo Ressuscitado

Grupo Pinheiros

R. João Moura, 425 Pinheiros - CEP 05412-001

Reuniões: Ter e Qui às 20:30hs Ref.: Casa de Apoio da Igreja

Grupo Reconstructores de Vida

R. Henrique San Mindlin, 268 Sl. 04 Capão Redondo - CEP 05882-000

Reuniões: Seg, Qua, Sex e Sáb às 20:00hs

Ref.: Em frente às Casas Bahia

Grupo Sol Nascente

Av. Chica Luiza, 2750 Vila Chica Luisa - CEP 05184-180

Reuniões: Dom às 18:00hs

Grupo Viver Sóbrio

Trav. Carvalho do Mar, 233 Cohab Adventista III CEP 05868-690

Reuniões: Ter e Qua às 20:00hs e Dom às 19:00hs

Ref.: Igreja Mão Admirável

NAR ANON (GRUPOS FAMILIARES) www.naranon.org.br

Ajuda a familiares de dependentes químicos.

Serviço de Informações:

Av. Senador Queirós, 101, sala: 627 - CEP: 01026-001 - Telefone: (11) 3227 8983

Linha de Ajuda: (11) 3311 7226 (plantão 24 h – 2ª a 5ª e 6ª até 17h)

Grupo Calvário

Rua Cardeal Arcoverde, 950 Bairro: Pinheiros

Reuniões: Segundas às 20:00hs

Ref.: Igreja do Calvário

Grupo Dignidade

Av. Rio Pequeno, 1245 Bairro: Rio Pequeno

Reuniões: Quartas às 20:00hs

Ref.: centro Espírita Mansão Esperança

Grupo Jardins

Rua Sampaio Vidal, 1055 Bairro: Jardins

Reuniões: Seg, Qua e Sex às 20:00hs

Ref.: Fundos da Igreja Perpétuo Socorro

Grupo Káritas

Rua Cajaíba, 1000 Bairro: Pompéia

Reuniões: Terças às 20:00hs

Ref.: Esquina com a rua Barão do Bananal

Grupo Luz da Lapa

Rua Afonso Sardinha, 82 Bairro: Lapa

Reuniões: Qui 19:30hs, Sáb 16:00hs e Dom às 18:00hs

Ref.: Igreja N. Sra. da Lapa

Grupo Mitzvá

Av. Angélica, 634 3º Andar Bairro: Higienópolis

Reuniões: Segundas às 20:00hs

Ref.: Círculo Israelita Brasileiro-Macabi

NARCÓTICOS ANÔNIMOS**Central São Paulo:**

Telefone: (11) 3101 9626

Grupo Cerro Corá

Rua Pio XI, 1380 Bairro: Alto da Lapa
Reuniões: Seg e Qua às 20:00hs
Ref.: Igreja Dom Bosco

Grupo Lapa

Rua Afonso Sardinha, 58 Bairro: Lapa
Reuniões: Seg, Qua, Qui e Sex às 20:00hs, Ter 18:00hs e 20:00hs, Sáb 14:30hs e 19:00hs
e Dom 10:00hs e 18:00hs
Ref.: Igreja N. Sra. Da Lapa

Grupo Pinheirinho

Rua João Moura, 425 Bairro: Pinheiros
Reuniões: Qua, Sáb e Dom 20:00hs
Ref.: Dependências da Igreja

Grupo Pompéia

Av. Pompéia, 2221 Bairro: Pompéia
Reuniões: Qua e Sex às 20:00hs
Ref.: Dependências da Igreja

Grupo Sumaré

Rua Cardeal Arcoverde, 950 Bairro: Pinheiros
Reuniões: Seg e Qua 23:00hs, Ter, Qui, Sex e Sáb às 20:30hs e 23:00hs e Dom às 18:00hs
e 23:00hs
Ref.: Igreja do Calvário

AL ANON

*Associação de troca de experiências sobre uso, abuso e dependência de álcool,
e de apoio à família.*

Informações: Paulista Al-Anon:

Rua Antonio de Godoi, 20 – 5º andar CEP: 01034-000
Telefone: (11) 3331 8799 segunda a sexta das 9:00 às 17:00h (central que informa os
endereços disponíveis)
site: www.al-anon.org.br

REGIÃO OESTE**Grupo Anhanguera**

R. Manoel Caego Monteiro, 209 Bairro: Morro Doce
Reuniões: Sábados às 19:00hs

Grupo Butantã

Av. Marechal Fúza de Castro, 861 Bairro: Butantã
Reuniões: Sextas às 19:30hs
Ref.: Igreja Santíssima Trindade

Grupo Jardins

R. Sampaio Vidal, 1055 1º Andar Bairro: Jardim Paulistano
Reuniões: Terças e Quintas às 20:00hs

Grupo Lapa

R. Guaicurus, 1585 3º Andar Bairro: Lapa
Reuniões: Sábados às 16:00hs

Grupos Primavera I e II

R. Afonso Sardinha, 58 Bairro: Lapa
Reuniões: Segundas às 14:00hs e Quartas às 20:00hs

AMOR EXIGENTE

Organização que trabalha com familiares de dependentes de álcool e outras drogas

ASSOCIAÇÃO ANTI-ALCOÓLICA DO ESTADO DE SÃO PAULO

Oferece atendimento voltado para dependentes químicos (orientação e apoio).

Central: (11) 3106 0694 Informações: www.aaes.org.br

Núcleo Vila Zatt

Praça 25 de Novembro, s/nº
Reuniões: Segundas às 20:00hs
Ref.: Igreja N. Sra. Aparecida

Núcleo Pinheiros

Largo de Pinheiros, s/nº
Reuniões: Segundas às 20:00hs
Ref.: Igreja Mont Serrat

Núcleo São Benedito

R. Silvio Dante Bertachi, 505
Reuniões: Terças às 20:00hs
Ref.: Igreja São Benedito

Núcleo Vila Jaguara

R. Pauva, 576 Reuniões: Terças às 20:00hs
Ref.: Igreja Santo Antonio de Vila Jaguara

Núcleo Vila dos Remédios

R. Santa Erotides, 483
Reuniões: Quartas às 20:00hs
Ref.: Igreja N. Sra. dos Remédios

Núcleo Vila Indiana

R. Alberto Tanganelli Neto, 598
Reuniões: Quartas às 20:00hs
Ref.: Centro Comunitário do Conjunto Residencial Butantã

Núcleo Caxingui

Av. Francisco Morato, 2042
Reuniões: Quintas às 20:00hs
Ref.: Igreja Santo Antonio do Caxingui 49

Núcleo Jardim João XXIII R.

Cônego Luiz Vieira de Souza
Reuniões: Quintas às 20:00hs
Ref.: Creche anexa a Igreja São João Batista

Núcleo Pereira Barreto

Av. Cristo Rei, 01
Reuniões: Quintas às 20:00hs
Ref.: Igreja São Luiz Gonzaga

Núcleo Jardim Jaraguá

R. Miguel Pereira Landim, 33 A
Reuniões: Sextas às 20:00hs
Ref.: Capela São João Gualberto

Núcleo Jardim Ester Yolanda

R. Mariana B. da Conceição, 93
Reuniões: Sextas às 20:00hs
Ref.: Igreja N. Sra. Aparecida

Núcleo Rio Pequeno

Av. Otacílio Tomanik, 1555
Reuniões: Sábados às 20:00hs
Ref.: Igreja São Patrício

Núcleo Vila Bonilha

Av. Cristo Rei, 01
Reuniões: Domingos às 18:00hs
Ref.: Igreja São Luiz Gonzaga

AMOR EXIGENTE

Organização que trabalha com familiares de dependentes de álcool e outras drogas

Grupo GAVDES - Grupo de apoio à vida Dep. Esp. Santo

Av. Prof. Celestino Bourroul, 715 Bairro: Limão
Reuniões: Quartas às 20:00hs
Ref.: Igreja Santo Antonio do Limão

Grupo Extrema urgência

R. Dr. Osvaldo Mellone, 100 Bairro: Jd.Laranjal - Vila Prel
Reuniões: Quartas às 20:00hs
Ref.: Próx. Shopping Campo Limpo

Grupo Renascer Dom Bosco

R. Cerro Corá esquina com Pio XI Bairro: Lapa
Reuniões: Segundas às 20:00hs
Ref.: Igreja Dom Bosco

Grupo Sabará

R. Daniel Defoe, 43 Bairro: Campo Grande
Reuniões: Quintas às 20:00hs
Ref.: Igreja N. Sra. de Sabará

Grupo Sementes de Sucesso

R. Francisco de Moraes, 322 esq.com Américo Brasiliense Bairro: Chácara Santo Antonio
Reuniões: Terças às 19:00hs
Ref.: Paróquia Sagrada Família

Delegacias Especializadas de Proteção ao Idoso

3ª DELEGACIA ESPECIALIZADA DE PROTEÇÃO AO IDOSO

Rua Itapicuru 80 - 2ªandar - Perdizes - São Paulo/SP - cep. 05006-000
fone: 3672.6231

Centro de Referência de Assistência Social - CRAS

CRAS PINHEIROS

Rua Mourato Coelho, 104/106 - Tel.: 3061-5936
craspinheiros@prefeitura.sp.gov.br

CRAS BUTANTÃ

Avenida Junta Mizumoto, 591/591A - Jardim Peri - Tel.: 3742-2274
crasbutanta@prefeitura.sp.gov.br

CRAS LAPA

Rua Caio Graco, 421- Tel.: 3675-4955
craslapa@prefeitura.sp.gov.br

Centro de Referência Especializado de Assistência Social – CREAS

CREAS POP BARRA FUNDA

R. Norma Pieruccini Giannotti, 77 - Barra Funda - Tel.: 3392-2898

Promotorias de Justiça Cível

FORO REGIONAL IV – LAPA

Rua Clemente Álvares, 120- Tel. 3831-6011

FORO REGIONAL XI – PINHEIROS

Rua Jericó, s/nº - Tel. 3815-4844

Unidades Básicas de Saúde (UBS)

UBS ALTO DO UMUARAMA

R. ODEMIS, 468 - JD UMUARAMA CEP: 05783-180

Fone: 5816-3342 / 5819-5730

ESF Exclusiva - ALONGAMENTO, CAMINHADA, GINÁSTICA, PRÁTICAS CORPORAIS DA MEDICINA TRADICIONAL CHINESA

UBS CAMPO LIMPO

R. JORGE OZZI, 211 - JD CATANDUVA - CEP: 05767-450

Fone: 5841-1871 / 5841-5260

ESF Exclusiva - ALONGAMENTO, YOGA, PRÁTICAS CORPORAIS DA MEDICINA TRADICIONAL CHINESA

UBS CAMPO LIMPO -DR. FRANCISCO SCALAMANDRE SOBRINHO

R. DR. JOVIANO PACHECO AGUIRRE, 255 - CAMPO LIMPO - CEP: 05788-290

Fone: 5841-2654 / 5844-4839

ESF Exclusiva - ALONGAMENTO, CAMINHADA, DANÇA CIRCULAR, PRÁTICAS CORPORAIS DA MEDICINA TRADICIONAL CHINESA

UBS JARDIM COMERCIAL

R. COSTA NOVA DO PRADO, 92 - JD LILAH CEP: 05885-190

Fone: 5873-4880 / 5874-6120

ESF Exclusiva - ALONGAMENTO, CAMINHADA, DANÇA, FUTEBOL, GINÁSTICA

UBS JARDIM DAS PALMAS

R. FRANCISCO DE SALES, 10 -JD DAS PALMAS CEP: 05749-280

Fone: 5843-8340

ESF Exclusiva - DANÇA CIGANA, PRÁTICAS CORPORAIS DA MEDICINA TRADICIONAL CHINESA

UBS JARDIM ELEDY

R. SEBASTIAO ADVINCULA CUNHA , 470 - JD ELEDY CEP: 05856-140

Fone: 5823-9437

ESF Exclusiva - ALONGAMENTO, CAMINHADA

UBS JARDIM GERMANIA

R. JOÃO FUGULIM, 338 - JD GERMANIA CEP: 05849-340

Fone: 5511-1761 / 5816-2622

ESF Exclusiva - ALONGAMENTO, CAMINHADA

UBS JARDIM HELGA

R. THOMAS DE ARAUJO, 53 - JD HELGA - CEP: 05794-380

Fone: 5842-2399

ESF Exclusiva - ALONGAMENTO, CAMINHADA, PRÁTICAS CORPORAIS DA MEDICINA TRADICIONAL CHINESA

UBS JARDIM LIDIA

R. GUTEMBERG JOSÉ FERREIRA, 50 - JD LIDIA - CEP: 05860-070

Fone: 5511-4428 / 5816-5547

ESF Exclusiva - CAMINHADA, DANÇA, PRÁTICAS CORPORAIS DA MEDICINA TRADICIONAL CHINESA

UBS JARDIM MACEDÔNIA

R. SORIANO DE ALBUQUERQUE, 77 - JD MACEDONIA - CEP: 05894-440

Fone: 5823-6158 / 5824-7707

ESF Exclusiva - CAMINHADA, DANÇA CIRCULAR, FUTEBOL

UBS JARDIM MAGDALENA

R. VITORIANO PALHARES, 221 - JD MAGDALENA - CEP: 05890-320

Fone: 5824-6020 / 5824-5347

ESF Exclusiva - ALONGAMENTO, CAMINHADA

UBS JARDIM MARACA

R. FERES BECHARA, 506 - JD MARACA - CEP: 05867-390

Fone: 5874-7421 / 5874-7420

ESF Exclusiva - ALONGAMENTO, DANÇA, PRÁTICAS CORPORAIS DA MEDICINA TRADICIONAL CHINESA

UBS JARDIM MARCELO

R. GASTÃO RAUL FOURTON BOUSQUET, 377 - JD MARCELO - CEP: 05797-000

Fone: 5825-2579 / 5821-5974

PRÁTICAS CORPORAIS DA MEDICINA TRADICIONAL CHINESA

UBS JARDIM MITSUTANI

R. FREI XISTO TEUBER, 50 - JD MITSUTANI - CEP: 05791-080

Fone: 5842-9292

UBS com ESF - ALONGAMENTO, CAMINHADA, PRÁTICAS CORPORAIS DA MEDICINA TRADICIONAL CHINESA

UBS JARDIM OLINDA

R. CANORI, 190 -JD OLINDA - CEP: 05757-250

Fone: 5846-1788 / 5842-9626

ESF Exclusiva - PRÁTICAS CORPORAIS DA MEDICINA TRADICIONAL CHINESA

UBS JARDIM SÃO BENTO

R. JOÃO ROBALO, 64 - JD SÃO BENTO – CEP: 05881-000

Fone: 5873-2681 / 5874-6115

ESF Exclusiva - ALONGAMENTO, ATIVIDADE FÍSICA, CAMINHADA, PRÁTICAS CORPORAIS DA MEDICINA TRADICIONAL CHINESA

UBS JARDIM VALQUIRIA

AV. CARLOS LACERDA, 3093 - JD VALQUIRIA – CEP:05789-001

ESF Exclusiva - ALONGAMENTO, PRÁTICAS CORPORAIS DA MEDICINA TRADICIONAL CHINESA

UBS LUAR DO SERTÃO

R. LUAR DO SERTÃO, 980 - CHÁCARA STA. MARIA CEP: 05879-450

Fone: 5874-1826 / 5871-9489

ESF Exclusiva - ALONGAMENTO, CAMINHADA, PRÁTICAS CORPORAIS DA MEDICINA TRADICIONAL CHINESA

UBS PARAISOPOLIS

R. MELCHIOR GIOLA, 80 - JD PARAISOPOLIS - CEP: 05664-000

Fone: 3744-5223 / 3744-5822

ESF Exclusiva - ALONGAMENTO, CAMINHADA

UBS PARAISOPOLIS II

R. PASQUALE GUALUPPI, 951 -PARAISÓPOLIS - CEP: 05660-000

Fone: 3501-9031 / 3501-2839

ESF Exclusiva - CAMINHADA, PRÁTICAS CORPORAIS DA MEDICINA TRADICIONAL CHINESA

UBS PARAISOPOLIS III

R. SILVEIRA SAMPAIO, 660 - JD MORUMBI - CEP: 05656-010

Fone: 3742-2978 / 3742-1323

ESF Exclusiva - ALONGAMENTO, CAMINHADA, PRÁTICAS CORPORAIS DA MEDICINA TRADICIONAL CHINESA

UBS PARQUE ARARIBA

R. FRANCISCO SOARES, 81 - JD INGÁ - CEP: 05774-300

Fone: 5511-5573 / 5816-5540

ESF Exclusiva - ALONGAMENTO, CAMINHADA, PRÁTICAS CORPORAIS DA MEDICINA TRADICIONAL CHINESA

UBS PARQUE ENGENHO II

AV. DOM RODRIGO SANCHES, 700 - PQ ENGENHO – CEP: 05892-360

Fone: 5821-2274 / 5821-8371

ESF Exclusiva - ALONGAMENTO, CAMINHADA, DANÇA, YOGA

UBS PARQUE FERNANDA

R. ERNESTO SOARES FILHO, 301 - PQ FERNANDA- CEP: 05888-070

Fone: 5821-1632 / 5824-6721

***ESF Exclusiva** - ALONGAMENTO, CAMINHADA, DANÇA CIRCULAR, DANÇA DE SALÃO*

UBS PARQUE MARIA HELENA

R. DR. BENEDITO MATARAZZO , 371 - PQ MARIA HELENA - CEP: 05854-090

Fone: 5510-8380

PRÁTICAS CORPORAIS DA MEDICINA TRADICIONAL CHINESA

UBS PARQUE REGINA

R. MELO COUTINHO, 260 - PQ REGINA - CEP: 05775-230

Fone: 5511-8585 / 5816-5561

***ESF Exclusiva** - ALONGAMENTO, CAMINHADA, GINÁSTICA, PRÁTICAS CORPORAIS DA MEDICINA TRADICIONAL CHINESA*

UBS VILA PRAIA DR. VITORIO ROLANDO BOCCALETTI

R. ANDRÉ DE ANDRADE, S/N - VL PRAIA - CEP: 05749-240

Fone: 3742-9041 / 3501-3665

PRÁTICAS CORPORAIS DA MEDICINA TRADICIONAL CHINESA

UBS VILA PREL - PROF. ANTONIO BERNARDES DE OLIVEIRA

R. TEREZA MAIA PINTO, 11 -VL PREL - CEP: 05780-390

Fone: 5511-1630 / 5816-5563

***UBS com ESF** - CAMINHADA, GINÁSTICA, PRÁTICAS CORPORAIS DA MEDICINA TRADICIONAL CHINESA*

Assistência Médica Ambulatorial (AMA)

AMA CAPÃO REDONDO

AV. COMENDADOR SANTANA, 774 - JD BOA ESPERANÇA - CEP: 05866-000

Fone: 5874-2846 / 5874-2845

AMA JARDIM PIRAJUSSARA

AV. AMADEU DA SILVA SAMELO, 423 - JD MARTINICA - CEP: 05760-140

Fone: 5844-7937

AMA PARAISOPOLIS

R. SILVEIRA SAMPAIO, 160 - JD MORUMBI - CEP: 05656-010

Fone: 3742-5394

AMA PARQUE FERNANDA

R. ERNESTO SOARES FILHO, 301 - PQ FERNANDA - CEP: 05888-070

Fone: 5825-3387

AMA VILA PREL - PROF. ANTONIO BERNARDES DE OLIVEIRA

R. TEREZA MAIA PINTO, 11 -VL PREL - CEP: 05780-390

Fone: 5817-8002

AMA. ESPECIALIDADES CAPÃO REDONDO

AV. COMENDADOR SANTANA, 774 - JD BOA ESPERANÇA - CEP: 05866-000

Fone: 5874-2846 / 5874-3999

AMA. ESPECIALIDADES JARDIM PIRAJUSSARA

AV. AMADEU DA SILVA SAMELO, 423 - JARDIM MARTINICA - CEP: 05760-140

Fone: 5842-3403 / 5841-9911

Centros de Atenção Psicossocial (CAPS)

CAPS ADULTO II JARDIM LÍDIA

R. GUTEMBERG JOSÉ FERREIRA, 50 - JD LIDIA - CEP: 05860-070

Fone: 5513-9560

CAPS ADULTO III - PARAISOPOLIS

R. SILVEIRA SAMPAIO, 660 - JD MORUMBI - CEP:05656-010

Fone: 3742-6303

Centros de Convivência e Cooperativa (CECCO)

CECCO CAMPO LIMPO

AV. CARLOS LACERDA, 678 - CAMPO LIMPO - CEP: 05789-000

Fone: 5843-4843 / 5843-4861

CAMINHADA, DANÇA AFROMIX, YOGA, PRÁTICAS CORPORAIS DA MEDICINA TRADICIONAL CHINESA

CECCO SANTO DIAS

TRAV. JASMIM DA BEIRADA, 71 - CAPÃO REDONDO - CEP: 05868-580

Fone: 5821-8950 / 5821-2220

DANÇA CIRCULAR, DANÇA AFROMIX, PRÁTICAS CORPORAIS DA MEDICINA TRADICIONAL CHINESA

Acupuntura e Homeopatia

UBS JARDIM MARCELO

R. GASTÃO RAUL FOURTON BOUSQUET, 377 - JD MARCELO - CEP: 05797-000

Fone: 5825-2579 / 5821-5974

ACUPUNTURA, HOMEOPATIA

Pronto Socorro

PA JARDIM MACEDÔNIA

R. LOUIS BOULOGNE, 133 - JD MACEDONIA - CEP: 05894-350
Fone: 5821-1147

Supervisão Técnica de Saúde

SUPERVISÃO TÉCNICA DE SAÚDE CAMPO LIMPO

Rua Nossa Senhora do Bom Conselho, 59 – Jardim Laranjal - CEP 05763-470
Fone: 5812-3460 / 5513-6350

Coordenadoria Regional de Saúde

COORDENADORIA REGIONAL DE SAÚDE SUL

Composto pelas Subprefeituras: Campo Limpo, Capela do Socorro, Cidade Ademar, M'Boi Mirim, Parelheiros, Santo Amaro.

Rua Fernandes Moreira, 1.470 – Chacara Santo Antonio - CEP: 04716-003
Fone: 2075-1200 / 2075-1140 / 2075-1146

Atende

ATENDE CAMPO LIMPO

Rua N.S. do Bom Conselho 59 - Campo Limpo
Telefone: 55136201

Supervisão de Vigilância em Saúde

SUPERVISÃO DE VIGILÂNCIA EM SAÚDE REGIONAL SUL

Rua Fernandes Moreira, 1470 - Chácara Santo Antonio - CEP: 04716-003
Fones: 2075-1227 / 2075-1228 / 2075-1229 / 2075-1230 / 2075-1231 - Fax: 2075-1229
Email: crssulvigilancia@gmail.com

SUPERVISÃO DE VIGILÂNCIA EM SAÚDE DE CAMPO LIMPO/ CAPÃO REDONDO

Rua Nossa Senhora do Bom Conselho, 59 - Campo Limpo - CEP: 05763-470
Fones: 5814-8805 / 5814-8760 - Fax: 5814-8995
Email: suviscampolimpo@gmail.com

Unidades Básicas de Saúde (UBS)

UBS ALCINA PIMENTEL PIZA

ESTR. DE ITAQUAQUECETUBA, 8855 - ILHA DO BORORÉ - CEP: 04846-010

Fone: 5974-2289 / 5974-9764

ESF Exclusiva - CAMINHADA

UBS CHÁCARA DO CONDE

R CONSTELAÇÃO DO ESQUADRO, 5 - JD CAMPINAS - CEP: 04858-010

Fone: 5938-6611 / 5938-3109

ESF Exclusiva - ALONGAMENTO, CAMINHADA, YOGA

UBS CHACARA DO SOL

R. JOAO CARLOS DE OLIVEIRA , 3 - CHACARA DO SOL - CEP: 04855-515

Fone: 5931-4151

ESF Exclusiva - CAMINHADA

UBS CHACARA SANTO AMARO

R. LUIZ CARLOS DE ALMEIDA, 51 - CHACARA SANTO AMARO - CEP: 04875-120

Fone: 5974-9922

ESF Exclusiva - ALONGAMENTO, CAMINHADA, YOGA, PRÁTICAS CORPORAIS DA MEDICINA TRADICIONAL CHINESA

UBS DR. SÉRGIO CHADDAD

AV. CARLOS OBERHUBER, 659 - VL SÃO JOSE CEP: 04836-130

Fone: 5924-3636 / 5928-9529

PRÁTICAS CORPORAIS DA MEDICINA TRADICIONAL CHINESA

UBS GAIVOTAS

AV. SÃO PAULO, 23-A - JD GAIVOTA - CEP: 04849-000

Fone: 5932-6407

ESF Exclusiva - CAMINHADA, DANÇA, GINÁSTICA

UBS JARDIM CASTRO ALVES

R. JOÃO PAULO BARRETO, 131 - JD CASTRO ALVES - CEP: 04842-150

Fone: 5971-2157 / 5928-1714

UBS com ESF - CAMINHADA, DANÇA AFROMIX

UBS JARDIM ELIANE

R. HENRY ARTHUR JONES, 201 - JD ELIANA - CEP: 04851-002

Fone: 5931-5240 / 5528-1887

UBS com ESF - CAMINHADA, PRÁTICAS CORPORAIS DA MEDICINA TRADICIONAL CHINESA

UBS JARDIM ICARAÍ - QUINTANA

R. SÃO ROQUE DO PARAGUAÇU, 190 - VL QUINTANA - CEP: 04837-150
Fone: 5928-0272 / 5939-7589

UBS JARDIM MIRNA

R. DR. JUVENAL HUDSON FERREIRA, 13 -JD MIRNA CEP: 04856-140
Fone: 5526-2114 / 5526-5175
ESF Exclusiva - CAMINHADA

UBS JARDIM NOVO HORIZONTE

R. CARUANENSE, 186 -JARDIM NOVO HORIZONTE - CEP:04857-300
Fone:5938-2208 -
ESF Exclusiva - ALONGAMENTO, CAMINHADA

UBS JARDIM REPÚBLICA

AV. GONÇALO DE PAIVA GOMES, 285 - JD REPUBLICA - CEP: 04812-090
Fone: 5663-5000 / 5661-5654
UBS com ESF - DANÇA, PRÁTICAS CORPORAIS DA MEDICINA TRADICIONAL CHINESA

UBS JARDIM TRÊS CORAÇÕES

R. GENERAL JOSÉ DE OLIVEIRA RAMOS, 275 -JD TRÊS CORAÇÕES - CEP: 04855-330
Fone: 5528-6223 / 5931-5969 -
ESF Exclusiva - ALONGAMENTO, CAMINHADA, FUTEBOL

UBS JORDANÓPOLIS

R. CONTOS AMAZONICOS, 1 - CIDADE DUTRA - CEP: 04830-130
Fone: 5928-2453 -
ESF Exclusiva - CAPOEIRA, DANÇA CIRCULAR, PILATES, PRÁTICAS CORPORAIS DA MEDICINA TRADICIONAL CHINESA

UBS PARQUE RESIDENCIAL COCAIA INDEPENDENTE

R. FILINTO MILANEZ, 26 - PQ RESIDENCIAL COCAIA - CEP: 04849-040
Fone: 5931-5847 / 5931-0209
ESF Exclusiva - CAMINHADA, DANÇA, GINÁSTICA

UBS VARGINHA

R. HENRIQUE MUZZIO, 383 - JD VARGINHA - CEP: 04857-040
Fone: 5526-3988 / 5527-2709
ESF Exclusiva - CAMINHADA, GINÁSTICA, PILATES, PRÁTICAS CORPORAIS DA MEDICINA TRADICIONAL CHINESA

UBS VELEIROS

AV. CLARA MANTELLI, 185 -VELEIROS - CEP: 04771-180
Fone: 5681-5520 / 5687-0639

UBS VILA NATAL

AV. PROFESSORA MARTA MARIA BERNARDES, 246 - VILA NATAL - CEP:04863-000
ESF Exclusiva - CAMINHADA

Assistência Médica Ambulatorial (AMA)

AMA DONA MARIA ANTONIETA F. DE BARROS

R. ANTONIO FELIPE FILHO, 180 - GRAJAÚ - CEP: 04845-000
Fone: 5928-0345

AMA JARDIM CASTRO ALVES

R. JOÃO PAULO BARRETO, 131 - JD CASTRO ALVES - CEP: 04842-150
Fone: 5924-5670

AMA JARDIM ICARAI

R. SÃO ROQUE DO PARAGUAÇU, 190 - VL QUINTANA - CEP: 04837-150
Fone: 5973-6677 / 5925-6668

AMA JARDIM MIRNA

R. DR. JUVENAL HUDSON FERREIRA, 13 -JD MIRNA - CEP: 04856-140
Fone: 5527-8798 / 5527-1060

AMA. ESPECIALIDADES JARDIM ICARAI

R. SAO ROQUE DO PARAGUACU , 190 - VILA QUINTANA - CEP: 04837-150
Fone: 5928-0272 / 5925-2222

Centros de Atenção Psicossocial (CAPS)

CAPS AD II CAPELA DO SOCORRO

R. PADRE JOSE GARZOTTI, 545 - CIDADE DUTRA - CEP: 04806-000
Fone: 5667-6277 / 5667-6249

CAPS INFANTIL II CAPELA DO SOCORRO

R. CARUANENSE, 186 -JARDIM NOVO HORIZONTE - CEP:04858-300
Fone: 5526-6389

Centros de Convivência e Cooperativa (CECCO)

CECCO INTERLAGOS

AV. ROBERT KENNEDY, 5300 - INTERLAGOS CEP: 04805-000
Fone: 5666-7166

CAMINHADA, DANÇA SÊNIOR, DANÇA CIRCULAR, MEDITAÇÃO, PRÁTICAS CORPORAIS DA MEDICINA TRADICIONAL CHINESA

Acupuntura e Homeopatia

UBS JARDIM REPÚBLICA

AV. GONÇALO DE PAIVA GOMES, 285 - JD REPUBLICA CEP: 04812-090
Fone: 5663-5000 / 5661-5654
ACUPUNTURA

Programa Acompanhante de Idosos

UBS JARDIM CASTRO ALVES

R. JOÃO PAULO BARRETO, 131 - JD CASTRO ALVES - CEP: 04842-150
Fone: 5971-2157 / 5928-1714

UAD CAPELA DO SOCORRO

R. GUARUVÁ, 429 – CIDADE DUTRA - CEP: 04807-030
Fone: 5666-5051

Pronto Socorro

PSM DONA MARIA ANTONIETA F. DE BARROS

R. ANTONIO FELIPE FILHO, 180 - GRAJAÚ CEP: 04845-000
Fone: 5972-4881

Supervisão Técnica de Saúde

SUPERVISÃO TÉCNICA DE SAÚDE CAPELA DO SOCORRO

Rua Cassiano dos Santos, 499 - Capela do Socorro - CEP 04827-110
Fone: 5669-2316 / 5666-4343

Coordenadoria Regional de Saúde

COORDENADORIA REGIONAL DE SAÚDE SUL

Composto pelas Subprefeituras: Campo Limpo, Capela do Socorro, Cidade Ademar, M'Boi Mirim, Parelheiros, Santo Amaro.

Rua Fernandes Moreira, 1.470 – Chacara Santo Antonio - CEP: 04716-003
Fone: 2075-1200 / 2075-1140 / 2075-1146
e-mail: crssul@prefeitura.sp.gov.br

Atende

ATENDE CAPELA DO SOCORRO

Rua Cassiano dos Santos 499 - Capela do Socorro
Telefone: 5666-9688

Supervisão de Vigilância em Saúde

SUPERVISÃO DE VIGILÂNCIA EM SAÚDE REGIONAL SUL

Rua Fernandes Moreira, 1470 - Chácara Santo Antonio - CEP: 04716-003

Fones: 2075-1227 / 2075-1228 / 2075-1229 / 2075-1230 / 2075-1231 - Fax: 2075-1229

Email: crssulvigilancia@gmail.com

SUPERVISÃO DE VIGILÂNCIA EM SAÚDE DE CAPELA DO SOCORRO

Avenida Jacinto Júlio, 589 - Jardim Satélite - CEP: 04815-160

Fones: 5667-5468 / 5667-5523 / 5667-5525 / 5667-8118 / 5667-8800

Fax: 5667-5468 / 5667-5523 / 5667-5525 / 5667-8118 / 5667-8800 (ramal 12)

Email: suviscapeladosocorro@prefeitura.sp.gov.br / suviscapelasocorro@gmail.com

SUBPREFEITURA: CIDADE ADEMAR

Unidades Básicas de Saúde (UBS)

UBS CIDADE JULIA

R. PASCOAL GRIECO, 366 -CIDADE JULIA - CEP: 04421-150

Fone: 5623-6669 / 5623-9993 -

ESF Exclusiva - ALONGAMENTO, CAMINHADA

UBS JARDIM APURÁ

R. DR. DARI BARCELOS, 37 - JD APURA - CEP: 04470-170

Fone: 5673-0001 / 5673-3734 -

ESF Exclusiva - ALONGAMENTO, CAMINHADA, PRÁTICAS CORPORAIS DA MEDICINA TRADICIONAL CHINESA

UBS JARDIM MIRIAM - MANOEL SOARES DE OLIVEIRA

AV. SANTO AFONSO, 419 - JD MIRIAM - CEP: 04426-000

Fone: 5622-7869 / 5621-7569

PRÁTICAS CORPORAIS DA MEDICINA TRADICIONAL CHINESA

UBS JARDIM NITERÓI

R. SAMUEL ARNOLD, 596 - JD NITEROI - CEP: 04434-000

Fone: 5611-0122 / 5611-6688

ESF Exclusiva - GINÁSTICA, PRÁTICAS CORPORAIS DA MEDICINA TRADICIONAL CHINESA

UBS JARDIM SÃO CARLOS - CIDADE ADEMAR

R. CLAUDIA MUZIO, 163 - JD SÃO CARLOS - CEP: 04429-280

Fone: 5621-9200 / 5623-9273 -

ESF Exclusiva - CAMINHADA, DANÇA AFROMIX, PRÁTICAS CORPORAIS DA MEDICINA TRADICIONAL CHINESA

UBS JARDIM SELMA - CIDADE ADEMAR

R. PEDRO FERNANDES ARAGÃO, 305 - JARDIM SELMA - CEP: 04431-160

Fone: 5611-1641 / 5611-2608 -

ESF Exclusiva - CAMINHADA

UBS JARDIM UMUARAMA

R. ANTONIO GIL, 721 - VL FILOMENA - CEP: 04655-000

Fone: 5563-9070 / 5566-1611

UBS LARANJEIRAS

R. DENIS FURTEL, 108 - LARANJEIRAS - CEP: 04476-145

Fone: 5673-6180 / 5673-6181

ESF Exclusiva - CAMINHADA, PRÁTICAS CORPORAIS DA MEDICINA TRADICIONAL CHINESA

UBS MAR PAULISTA

R. MATSUICHI WADA, 393 - BALNEÁRIO MAR PAULISTA - CEP: 04463-060

Fone: 5612-5686 / 5616-9406 -

ESF Exclusiva - CAMINHADA, GINÁSTICA, PILATES, YOGA, PRÁTICAS CORPORAIS DA MEDICINA TRADICIONAL CHINESA

UBS MATA VIRGEM

ESTR. DA SAUDE, 47 - ELDORADO - CEP: 04476-540

Fone: 5673-4455 / 5673-4477 -

ESF Exclusiva - ALONGAMENTO, CAMINHADA

UBS PARQUE DOROTEIA

R. DOS ANIQUIS, 3 - JD SANTA TEREZINHA - CEP: 04474-000

Fone: 5560-0890 / 5672-7444 -

ALONGAMENTO, CAMINHADA

UBS SÃO JORGE -CIDADE ADEMAR

AV. EDUARDO PEREIRA RAMOS, 810 - JD DOMIITLA - CEP: 04432-000

Fone: 5611-3527 / 5611-6933

ESF Exclusiva - CAMINHADA

UBS VILA APARECIDA

AV. BATISTA MACIEL, 430 -ELDORADO - CEP: 04459-110

Fone: 5612-9644 / 5612-2850 -

ESF Exclusiva

UBS VILA CONSTÂNCIA - DR VICENTE OCTAVIO GUIDA

R. HERMENEGILDO MARTINI , S/Nº -VL CONSTÂNCIA - CEP: 04657-010

Fone: 5562-6944 / 5562-6957 -

PRÁTICAS CORPORAIS DA MEDICINA TRADICIONAL CHINESA

UBS VILA GUACURI

R. VALENTINO FIORAVANTE, 416 - JD RUBILENE - CEP: 04475-380

Fone: 5674-0921 / 5673-0888

ESF Exclusiva - ATIVIDADE FÍSICA, ARTE MARCIAL, CAMINHADA, PRÁTICAS CORPORAIS DA MEDICINA TRADICIONAL CHINESA

UBS VILA IMPERIO

R. CATARINA GABRIELLI, 236 -AMERICANÓPOLIS - CEP: 04408-090

Fone: 5624-6554 / 5621-3891

UBS VILA IMPÉRIO II

R. DR. NESTOR SAMPAIO PENTEADO, 184 - AMERICANÓPOLIS - CEP: 04409-060

Fone: 5624-6554 / 5621-3891 -

ESF Exclusiva - CAMINHADA, DANÇA AFROMIX, PRÁTICAS CORPORAIS DA MEDICINA TRADICIONAL CHINESA

UBS VILA JOANIZA

R. LUIS VIVES, 85 -VL JOANIZA - CEP: 04404-150

Fone: 5621-7859

PRÁTICAS CORPORAIS DA MEDICINA TRADICIONAL CHINESA

UBS VILA MISSIONÁRIA

R. RAINHA DAS MISSOES, 515 -VL MISSIONÁRIA CEP: 04430-100

Fone: 5621-2270 / 5621-4663-

PRÁTICAS CORPORAIS DA MEDICINA TRADICIONAL CHINESA

Assistência Médica Ambulatorial (AMA)

AMA DR. CÉSAR ANTUNES DA ROCHA

R. CORREGO AZUL, 433 -PEDREIRA CEP: 04463-010

Fone: 5611-8656

AMA JARDIM MIRIAM

AV. SANTO AFONSO, 419 - JD MIRIAM CEP: 04426-000

Fone: 5626-7158 / 5626-7576

AMA JOÃO YUNES

R. LUIS VIVES, 85 -VL JOANIZA CEP: 04404-150

Fone: 5626-2428 / 5621-0542

AMA PARQUE DOROTEIA

R. DOS ANIQUIS, 3 - JD SANTA TEREZINHA CEP: 04474-000

Fone: 5673-1609

AMA VILA IMPERIO

R. CATARINA GABRIELLI, 150 -AMERICANÓPOLIS CEP: 04408-090
Fone: 5622-3899

AMA VILA MISSIONÁRIA

R. RAINHA DAS MISSOES, 515 -VL MISSIONÁRIA CEP: 04430-100
Fone: 5616-9636

AMA. ESPECIALIDADES VILA CONSTÂNCIA

R. HERMENEGILDO MARTINI , S/Nº -VL. CONSTÂNCIA - CEP: 04438-280
Fone: 5562-7034 / 5565-7061

CAPS ADULTO II CIDADE ADEMAR

R. CONCEIÇÃO DA BOA VIAGEM, 216 - BALNEÁRIO MAR PAULISTA - CEP: 04463-030
Fone: 5612-8313

CAPS INFANTIL II CIDADE ADEMAR

R. JOÃO DO LAGO, 228 - BALNEARIO MAR PAULISTA – CEP: 04463-080
Fone: 5615-4400

Acupuntura e Homeopatia

AMB ESPEC DR. CÉSAR ANTUNES DA ROCHA - PEDREIRA

R. CORREGO AZUL, 433 -PEDREIRA CEP: 04463-010
Fone: 5611-6444
ACUPUNTURA

Programa Acompanhante de Idosos (PAI)

URSI CIDADE ADEMAR

R. SEBASTIÃO ANDRADE BONANI, 340 - JD PROMISSÃO - CEP: 04649-050
Fone: 5678-9364 / 5678-9361

Supervisão Técnica de Saúde

SUPERVISÃO TÉCNICA DE SAÚDE SANTO AMARO/ CIDADE ADEMAR

Rua Aristides da Silveira Lobo, 178 – Jardim Los Angeles – CEP 04648-180
Fone: 5548-3152 / 5686-6803

Coordenadoria Regional de Saúde

COORDENADORIA REGIONAL DE SAÚDE SUL

Composto pelas Subprefeituras: Campo Limpo, Capela do Socorro, Cidade Ademar, M'Boi Mirim, Parelheiros, Santo Amaro.

Rua Fernandes Moreira, 1.470 – Chacara Santo Antonio - CEP: 04716-003

Fone: 2075-1200 / 2075-1140 / 2075-1146

Atende

ATENDE CIDADE ADEMAR

R. Yervant Kissajikian 416 - Cidade Ademar -

Telefone: 5565-0494

Supervisão de Vigilância em Saúde

SUPERVISÃO DE VIGILÂNCIA EM SAÚDE REGIONAL SUL

Rua Fernandes Moreira, 1470 - Chácara Santo Antonio - CEP: 04716-003

Fones: 2075-1227 / 2075-1228 / 2075-1229 / 2075-1230 / 2075-1231 - Fax: 2075-1229

Email: crssulvigilancia@gmail.com

SUPERVISÃO DE VIGILÂNCIA EM SAÚDE DE CIDADE ADEMAR/ SANTO AMARO

Rua Maria Cuofono Salzano, 185 - Jardim Santo Antoninho - CEP: 04368-060

Fone: 5565-1338 - Fax: 5679-8247 / 5677-8577

Email: suvissaca@gmail.com

SUBPREFEITURA: IPIRANGA

Unidades Básicas de Saúde (UBS)

UBS ÁGUA FUNDA

R. ROSA DE MORAES, 91 - VL ÁGUA FUNDA - CEP: 04155-000

Fone: 5073-6253 / 5058-5007

UBS com ESF - CAMINHADA, PRÁTICAS CORPORAIS DA MEDICINA TRADICIONAL CHINESA

UBS ALMIRANTE DELLAMARE

R. ALM. MARIATH, 62 - VL HELIÓPOLIS - CEP: 04218-040

Fone: 2061-9030 / 2062-8018

ESF Exclusiva - ALONGAMENTO, CAMINHADA, PRÁTICAS CORPORAIS DA MEDICINA TRADICIONAL CHINESA

UBS AURÉLIO MELLONE

R. ATILIO SELVA, 10 - JD CELESTE - CEP: 04195-060

Fone: 2331-2131 / 2331-7586

UBS com ESF - CAMINHADA, PRÁTICAS CORPORAIS DA MEDICINA TRADICIONAL CHINESA

UBS DR. EDUARDO ROMANO RESCHILIAN

R. DR. LAFAIETE DE SOUZA CAMARGO, 40 - JD CLIMAX - CEP: 04177-380

Fone: 2335-5319 / 2334-0005 -

UBS com ESF - CAMINHADA, PRÁTICAS CORPORAIS DA MEDICINA TRADICIONAL CHINESA

UBS DR. JOAQUIM ROSSINI

R. ALVARO FRAGOSO, 480 - VL CARIOCA CEP: 04223-000

Fone: 2273-4602 / 2272-1083 -

CAMINHADA

UBS DR. OSWALDO MARASCA JUNIOR

AV. DOM PEDRO I, 594 - IPIRANGA - CEP: 01552-000

Fone: 2272-8619 / 2273-5403 -

PRÁTICAS CORPORAIS DA MEDICINA TRADICIONAL CHINESA

UBS JARDIM DA SAÚDE - NEUSA ROSALIA MORALES

R. DOMINGOS DE ROGATIS, 187 - JD DA SAUDE - CEP: 04290-080

Fone: 5062-9586 / 5062-9317

UBS com ESF - CAMINHADA, PRÁTICAS CORPORAIS DA MEDICINA TRADICIONAL CHINESA

UBS JARDIM SECKLER

R. CARLOS MAURO, 114 - SÃO JOÃO CLIMACO CEP: 04240-150

Fone: 2946-8532 -

ALONGAMENTO

UBS LUIZ ERNESTO MAZZONI

AV. CARLOS LIVIERO, 566 -VL LIVIERO - CEP: 04186-100

Fone: 2331-9624 / 2335-8124

UBS com ESF - PRÁTICAS CORPORAIS DA MEDICINA TRADICIONAL CHINESA

UBS MOINHO VELHO II

R. BELGRADO, 323 - MOINHO VELHO CEP: 04285-041

Fone: 2274-1059 / 2062-6416

DANÇA CIRCULAR, MEDITAÇÃO

UBS PARQUE BRISTOL

R. FRANCOIS BUNEL, 194 - PQ BRISTOL - CEP: 04193-310

Fone: 2331-3089 -

UBS com ESF - CAMINHADA

UBS PROFª JANDIRA MASSUR - VILA GUMERCINDO

R. DOM LUCIO DE SOUZA, 372 -VL GUMERCINDO - CEP: 04129-040

Fone: 5062-7232 / 5061-5315 -

ALONGAMENTO, CAMINHADA, MEDITAÇÃO, PRÁTICAS CORPORAIS DA MEDICINA TRADICIONAL CHINESA

UBS SACOMÃ

ESTR. DAS LAGRIMAS, 1403 - SACOMÃ - CEP: 04232-000

Fone: 2915-8200 / 2273-3537

UBS com ESF - *ALONGAMENTO, CAMINHADA, DANÇA CIRCULAR*

UBS SÃO VICENTE DE PAULA

R. VICENTE DA COSTA, 289 - IPIRANGA CEP: 04266-050

Fone: 2273-4592 / 2063-2362 -

PRÁTICAS CORPORAIS DA MEDICINA TRADICIONAL CHINESA

UBS VILA ARAPUÃ

R. COLOMBO FLORENCE, 235 - VL ARAPUA CEP: 04257-045

Fone: 2946-6660 / 2969-5339 -

PRÁTICAS CORPORAIS DA MEDICINA TRADICIONAL CHINESA

UBS VILA CARIOCA

R. ANTONIO FREDERICO, 117 - VL NDEPENDÊNCIA - CEP: 04224-030

Fone: 2273-9707 / 2063-5479 -

ESF Exclusiva - *CAMINHADA*

UBS VILA DAS MERCÊS

R. NOSSA SENHORA DAS MERCÊS, 1315 - VL DAS MERCÊS

CEP: 04165-001 -Fone: 2946-1443

PRÁTICAS CORPORAIS DA MEDICINA TRADICIONAL CHINESA

UBS VILA MORAES - DR. JOAO PAULO BOTELHO VIEIRA

R. GIOVANNI DI BALDUCCIO, 250 - VL MORAES - CEP: 04170-000

Fone: 5073-8345 / 5058-0891

ALONGAMENTO, PRÁTICAS CORPORAIS DA MEDICINA TRADICIONAL CHINESA

Assistência Médica Ambulatorial (AMA)

AMA FLÁVIO GIANNOTTI

R. XAVIER DE ALMEIDA, 210 - IPIRANGA CEP: 04211-000

Fone: 2062-7236

AMA PARQUE BRISTOL

R. FRANCOIS BUNEL, 194 - PQ BRISTOL CEP: 04193-310

Fone: 2264-9357

AMA SACOMÃ

ESTR. DAS LAGRIMAS, 1403 - SACOMÃ CEP: 04232-000
Fone: 2068-6816 / 2591-2016

AMA VILA MORAES

R. GIOVANNI DI BALDUCCIO, 250 - VL MORAES CEP: 04170-000
Fone: 5058-4916

AMA. ESPECIALIDADES VILA DAS MERCÊS

R. NOSSA SENHORA DAS MERCES, 1315 - VL DAS MERCÊS - CEP: 04165-001
Fone: 2351-3291 / 2264-1200

Centros de Atenção Psicossocial (CAPS)

CAPS AD II IPIRANGA - VILA ARAPUÃ

R. COLOMBO FLORENCE, 241 - VL ARAPUÃ - CEP: 04257-045
Fone: 2274-6459 / 2351-2309

CAPS AD II SACOMÃ

R. DO GRITO, 635 - IPIRANGA - CEP: 04217-000
Fone: 2296-0105

CAPS ADULTO II VILA MONUMENTO

R. GONÇALO PEDROSA, 105 - VILA MONUMENTO - CEP: 04261-060
Fone: 2061-7829

CAPS INFANTIL II IPIRANGA

R. CORREIA SALGADO, 257 - VILA DOM PEDRO I - CEP: 04267-010
Fone: 2940-2200 / 2351-4240

Acupuntura e Homeopatia

AMB ESPEC DR. FLÁVIO GIANNOTTI

R. XAVIER DE ALMEIDA, 210 - IPIRANGA CEP: 04211-000
Fone: 2063-0622 / 2061-9390
ACUPUNTURA

UBS LUIZ ERNESTO MAZZONI

AV. CARLOS LIVIERO, 566 - VL LIVIERO CEP: 04186-100
Fone: 2331-9624 / 2335-8124
ACUPUNTURA

Programa Acompanhante de Idosos (PAI)

UBS SÃO VICENTE DE PAULA

R. VICENTE DA COSTA, 289 - IPIRANGA - CEP: 04266-050
Fone: 2273-4592 / 2063-2362

Pronto Socorro

PSM AUGUSTO GOMES DE MATTOS

R. JÚLIO FELIPE GUEDES, 200 - VL DAS MERCÊS CEP: 04174-040 - Fone: 2969-9950

Supervisão Técnica de Saúde

SUPERVISÃO TÉCNICA DE SAÚDE IPIRANGA

Rua Padre Marchetti, 557 – Ipiranga - CEP 04266-000
Fone: 2063-5907 / 2273-1999

Coordenadoria Regional de Saúde

COORDENADORIA REGIONAL DE SAÚDE SUDESTE

Composto pelas Subprefeituras: Aricanduva/Formosa/Carrão, Ipiranga, Jabaquara, Mooca, Penha, Vila Mariana, Vila Prudente/Sapopemba.

Rua Padre Marchetti, 557 – Ipiranga - CEP: 04266-000
Fone: 2063-0622 - Fax: 2215-3147
e-mail: crssudeste@prefeitura.sp.gov.br

Atende

ATENDE IPIRANGA

R. Lino Coutinho 444 – Ipiranga - Telefone: 2215-7229

Supervisão de Vigilância em Saúde

SUPERVISÃO DE VIGILÂNCIA EM SAÚDE REGIONAL SUDESTE

Rua Padre Marchetti, 557 – Ipiranga - CEP: 04266-000
Fone: 2274-6459 - Fax: 2274-6459
Email: suvissudeste@prefeitura.sp.gov.br / mariayooco@prefeitura.sp.gov.br

SUPERVISÃO DE VIGILÂNCIA EM SAÚDE DE IPIRANGA/SACOMÃ

Av. Nazaré, 256 – Ipiranga - CEP: 04266-000
Fones: 2215-4268 / 2063-4440 - Fax: 2063-4408
Email: vigip@prefeitura.sp.gov.br

Unidades Básicas de Saúde (UBS)

UBS AMERICANÓPOLIS

R. CIDADE DE SANTOS, 46 – AMERICANÓPOLIS CEP: 04336-050

Fone: 5562-1476 / 5563-9463

UBS com ESF - ALONGAMENTO, GINÁSTICA

UBS CIDADE VARGAS

R. DOS COMERCIÁRIOS, 236 - CIDADE VARGAS - CEP: 04320-030

Fone: 5588-4890

ALONGAMENTO, CAMINHADA, PRÁTICAS CORPORAIS DA MEDICINA TRADICIONAL CHINESA

UBS CUPECÊ DR. WALDOMIRO PREGNOLATTO

AV. SANTA CATARINA, 1523 -VL SANTA CATARINA - CEP: 04378-300

Fone: 5564-3079 / 5671-5091

UBS com ESF - PRÁTICAS CORPORAIS DA MEDICINA TRADICIONAL CHINESA

UBS DR. GERALDO DA SILVA FERREIRA

AV. ENG. ARMANDO DE ARRUDA PEREIRA, 2944 -VL DO ENCONTRO - CEP: 04308-001

Fone: 5588-2366

PRÁTICAS CORPORAIS DA MEDICINA TRADICIONAL CHINESA

UBS GUARANI I/ CANAÃ

RUA CONTOS GAUCHESCOS, 630 -VILA CANAÃ - CEP:04369-000

ESF Exclusiva

UBS JARDIM LOURDES

AV. ENG. ARMANDO DE ARRUDA PEREIRA, 4004 - JABAQUARA - CEP: 04325-000

Fone: 5021-3432 / 5021-0478

ESF Exclusiva - CAMINHADA, GINÁSTICA, PRÁTICAS CORPORAIS DA MEDICINA TRADICIONAL CHINESA

UBS VILA CAMPESTRE

R. ARTUR NUNES DA SILVA, 265 -VILA CAMPESTRE - CEP: 04332-080

Fone: 5011-4278

ESF Exclusiva - CAMINHADA, PRÁTICAS CORPORAIS DA MEDICINA TRADICIONAL CHINESA

UBS VILA CLARA

R. ROLANDO CURTIS, 701 - VL CLARA - CEP: 04414-000

Fone: 5623-6883 / 5626-9979 -

ESF Exclusiva

UBS VILA SANTA CATARINA

R. BELMIRO ZANETTI ESTEVES, 181 -VL SANTA CATARINA - CEP: 04377-060

Fone: 5563-9814 -

UBS com ESF - ALONGAMENTO, CAMINHADA, DANÇA CIRCULAR, DANÇA DE SALÃO,
PRÁTICAS CORPORAIS DA MEDICINA TRADICIONAL CHINESA

Assistência Médica Ambulatorial (AMA)

AMA HOSPITAL DR. ARTHUR RIBEIRO SABOYA

AV. FRANCISCO DE PAULA QUINTANILHA RIBEIRO, 860 -JABAQUARA - CEP: 04330-020

Fone: 5013-5461 /5013-5300 RAMAL

AMA AMERICANÓPOLIS

R. CIDADE DE SANTOS, 46 – AMERICANÓPOLIS CEP: 04308-000

Fone: 5565-0997

AMA CUPECÊ

AV. SANTA CATARINA, 1523 -VL SANTA CATARINA CEP: 04378-300

Fone: 5678-5482

AMA DR. GERALDO DA SILVA FERREIRA

AV. ENG. ARMANDO DE ARRUDA PEREIRA, 2944 - VL DO ENCONTRO - CEP: 04308-001

Fone: 5021-5973

AMA VILA CLARA

R. ROLANDO CURTIS, 701 - VL CLARA – CEP: 04414-000

Fone: 5621-9089

Centros de Atenção Psicossocial (CAPS)

CAPS AD II JABAQUARA

PÇA. BARÃO DE JAPURÁ, 1 - VL GUARANI CEP: 04313-160

Fone: 5011-1583

CAPS ADULTO II JABAQUARA

R. GETÚLIO VARGAS FILHO, 27 - CIDADE VARGAS - CEP: 04318-030

Fone: 5012-7952 / 5012-8148

CAPS INFANTIL II JABAQUARA

R. ONZE DE FEVEREIRO, 318 -CIDADE VARGAS - CEP: 04319-020

Fone: 5021-8005

Centros de Convivência e Cooperativa (CECCO)

CECCO VILA GUARANI

R. LUSSANVIRA, 178 -VL GUARANI CEP: 04320-000

Fone: 5011-3106

CAMINHADA, DANÇA SÊNIOR, DANÇA CIRCULAR, PRÁTICAS CORPORAIS DA MEDICINA TRADICIONAL CHINESA

Pronto Socorro

HM DR. ARTHUR RIBEIRO SABOYA – JABAQUARA

AV. FRANCISCO DE PAULA QUINTANILHA RIBEIRO, 860 -JABAQUARA CEP: 04330-020

Fone: 3394-8380

Supervisão Técnica de Saúde

SUPERVISÃO TÉCNICA DE SAÚDE VILA MARIANA/ JABAQUARA

Rua João Batistucci, 55 – Conjunto Residencial Bancários – CEP 04191-100

Fone: 5083-0983 / 5573-3646 - Fax: 5573-3646

Coordenadoria Regional de Saúde

COORDENADORIA REGIONAL DE SAÚDE SUDESTE

Composto pelas Subprefeituras: Aricanduva/Formosa/Carrão, Ipiranga, Jabaquara, Mooca, Penha, Vila Mariana, Vila Prudente/Sapopemba.

Rua Padre Marchetti, 557 – Ipiranga - CEP: 04266-000 Fone: 2063-0622 Fax: 2215-3147

e-mail: crssudeste@prefeitura.sp.gov.br

Supervisão de Vigilância em Saúde

SUPERVISÃO DE VIGILÂNCIA EM SAÚDE REGIONAL SUDESTE

Rua Padre Marchetti, 557 – Ipiranga - CEP: 04266-000

Fone: 2274-6459 - Fax: 2274-6459

Email:suvisudeste@prefeitura.sp.gov.br / mariayooco@prefeitura.sp.gov.br

SUPERVISÃO DE VIGILÂNCIA EM SAÚDE DE VILA MARIANA/JABAQUARA

Rua Carlos Gerolamo Mônaco, 169 - Conjunto dos Bancários - CEP: 04121-050

Fones: 5575-1964 - Fax: 5083-6123

Email: vigjvm@ig.com.br

Unidades Básicas de Saúde (UBS)

UBS ALTO DA RIVIERA

AV. PROF. MÁRIO MAZAGAO, 194 - ALTO DA RIVIERA - CEP: 04929-080

Fone: 5833-1372 / 5833-1379

ESF Exclusiva - ALONGAMENTO, CAMINHADA, GINÁSTICA, PRÁTICAS CORPORAIS DA MEDICINA TRADICIONAL CHINESA

UBS BRASÍLIA -M'BOI

R. MAPORÉ, 352 -JD SÃO LUIZ - CEP: 05846-390

Fone: 5511-8717

ESF Exclusiva - ALONGAMENTO, ATIVIDADE FÍSICA, CAMINHADA, PRÁTICAS CORPORAIS DA MEDICINA TRADICIONAL CHINESA

UBS CHÁCARA SANTA MARIA

R. CICLADES, 250 -CHÁCARA SANTA MARIA - CEP: 05876-040

Fone: 5833-5262 / 5833-9921 -

ESF Exclusiva - ALONGAMENTO, PRÁTICAS CORPORAIS DA MEDICINA TRADICIONAL CHINESA

UBS CHÁCARA SANTANA

R. BALTAZAR DE SA, 383 - CHÁCARA SANTANA - CEP: 05831-030

Fone: 5514-6448 / 5891-2843 -

ESF Exclusiva - CAMINHADA, PRÁTICAS CORPORAIS DA MEDICINA TRADICIONAL CHINESA

UBS CIDADE IPAVA

AV. TAQUANDAVA, 31 - CIDADE IPAVA - CEP: 04950-000

Fone: 5517-1908 -

ESF Exclusiva - ALONGAMENTO, CAMINHADA, MEDITAÇÃO, PRÁTICAS CORPORAIS DA MEDICINA TRADICIONAL CHINESA

UBS HORIZONTE AZUL

R. ALBERGATI CAPACELLI, 2200 - HORIZONTE AZUL - CEP: 04963-000

Fone: 5517-3860 / 5517-3469 -

ESF Exclusiva - ALONGAMENTO, CAMINHADA, GINÁSTICA, PILATES, PRÁTICAS CORPORAIS DA MEDICINA TRADICIONAL CHINESA

UBS JARDIM ALFREDO

R. DINAR, 51 - JD ALFREDO - CEP: 04913-120

Fone: 5514-6355

ESF Exclusiva - CAMINHADA, PRÁTICAS CORPORAIS DA MEDICINA TRADICIONAL CHINESA

UBS JARDIM ARACATI

R. FRANCISCO HOMEM DEL REI, 87 - JD ARACATI - CEP: 04949-070

Fone: 5896-1139 / 5896-1027 -

ESF Exclusiva - CAMINHADA, PRÁTICAS CORPORAIS DA MEDICINA TRADICIONAL CHINESA

UBS JARDIM CAIÇARA

R. SERAFIM ALVARES, 46 -JD CAIÇARA - CEP: 05871-370

Fone: 5831-5882 / 5833-4375 -

ESF Exclusiva - CAMINHADA

UBS JARDIM CAPELA

R. BARAO DE PAIVA MANSO, 200 - JD CAPELA - CEP: 04960-110

Fone: 5517-0226 / 5899-9652 -

ESF Exclusiva - CAMINHADA, PRÁTICAS CORPORAIS DA MEDICINA TRADICIONAL CHINESA

UBS JARDIM CELESTE

R. JOÃO FERNANDES CAMISA NOVA JR., 865 -JD CELESTE - CEP: 05844-000

Fone: 5817-8387 -

ESF Exclusiva - YOGA, PRÁTICAS CORPORAIS DA MEDICINA TRADICIONAL CHINESA

UBS JARDIM COIMBRA

ESTR. DO M'BOI MIRIM, 3301 - JD COIMBRA - CEP: 04905-023

Fone: 5892-2327 / 5894-2191

ESF Exclusiva - CAMINHADA, YOGA, PRÁTICAS CORPORAIS DA MEDICINA TRADICIONAL CHINESA

UBS JARDIM GUARUJÁ

R. JOÃO DE ALMADA, 25 - JD GUARUJA CEP: 05875-300

Fone: 5873-5089 / 5874-4499 -

ESF Exclusiva - PRÁTICAS CORPORAIS DA MEDICINA TRADICIONAL CHINESA

UBS JARDIM HERCULANO

R. INACIO LIMAS, 11 - JD HERCULANO CEP: 04920-050

Fone: 5832-6643 / 5833-9946 -

ESF Exclusiva - PRÁTICAS CORPORAIS DA MEDICINA TRADICIONAL CHINESA

UBS JARDIM KAGOHARA

R. DOS TEMAS, 25 - JD KAGOHARA CEP: 04938-000

Fone: 5834-0153 / 5834-0147 -

ESF Exclusiva - CAMINHADA, DANÇA CIRCULAR

UBS JARDIM NAKAMURA

R. MANUEL VITOR DE JESUS, 811 -JD NAKAMURA - CEP: 04942-100

Fone: 5831-0892 / 5831-2482 -

ESF Exclusiva - CAMINHADA, PRÁTICAS CORPORAIS DA MEDICINA TRADICIONAL CHINESA

UBS JARDIM PARANAPANEMA

R. PIETRO DA MILANO, 100 - VL SANTO AMARO - CEP: 05875-360

Fone: 5833-4282

ESF Exclusiva - CAMINHADA, DANÇA CIRCULAR, PRÁTICAS CORPORAIS DA MEDICINA TRADICIONAL CHINESA

UBS JARDIM SANTA MARGARIDA

R. CAPAO REDONDO, 175 - PQ SANTO AMARO - CEP: 04931-100

Fone: 5892-5799

ESF Exclusiva - CAMINHADA, YOGA, PRÁTICAS CORPORAIS DA MEDICINA TRADICIONAL CHINESA

UBS JARDIM SOUZA

R. MARIA JOSÉ DE SOUZA, 190 - JD SOUZA CEP: 04917-080

Fone: 5514-6430 / 5514-6404 -

ESF Exclusiva - ALONGAMENTO, CAMINHADA, PRÁTICAS CORPORAIS DA MEDICINA TRADICIONAL CHINESA

UBS JARDIM THOMAS

R. AUDÁLIO GONÇALVES DOS SANTOS, 158 - JD THOMAS CEP: 05833-040

Fone: 5514-0345 / 5894-4218 -

ESF Exclusiva - ALONGAMENTO, CAMINHADA, GINÁSTICA, PRÁTICAS CORPORAIS DA MEDICINA TRADICIONAL CHINESA

UBS JARDIM VERA CRUZ

AV. FUNCIONÁRIOS PÚBLICOS (REF.:R.PABLO BRUNA), 13 C - JD VERA CRUZ

CEP: 04962-000 - Fone: 5899-7754 / 5899-9336 -

ESF Exclusiva - YOGA, PRÁTICAS CORPORAIS DA MEDICINA TRADICIONAL CHINESA

UBS NOVO CAMINHO

R. ANTONIO DA MATA JUNIOR, 943 -JD SÃO LUIZ CEP: 05812-030

Fone: 5851-9026

ESF Exclusiva - CAMINHADA, PRÁTICAS CORPORAIS DA MEDICINA TRADICIONAL CHINESA

UBS NOVO JARDIM I

R. PHILIPPE DE VITRY, 282 - JD STA JOSEFINA CEP: 05819-080

Fone: 5892-2134 / 5892-2719 -

ESF Exclusiva - CAMINHADA, PRÁTICAS CORPORAIS DA MEDICINA TRADICIONAL CHINESA

UBS PARQUE DO LAGO

ESTR. DA BARONESA, 1000 - PQ DO LAGO CEP: 04944-000

Fone: 5517-0045 / 5895-5816

ESF Exclusiva - CAMINHADA, PRÁTICAS CORPORAIS DA MEDICINA TRADICIONAL CHINESA

UBS PARQUE FIGUEIRA GRANDE

R. DANIEL KLEIN, 211 -PQ FIGUEIRA GRANDE - CEP: 04915-170

Fone: 5514-6609 / 5894-4788

ESF Exclusiva - CAMINHADA, PRÁTICAS CORPORAIS DA MEDICINA TRADICIONAL CHINESA

UBS PARQUE NOVO SANTO AMARO

R. PORTA DO PRADO, 18 -PQ NOVO STO AMARO - CEP: 05874-130

Fone: 5831-1448 -

ESF Exclusiva - CAMINHADA

UBS PARQUE SANTO ANTONIO

R. MANUEL BORDALO PINHEIRO, 100 - PQ SANTO ANTONIO - CEP: 05850-230

Fone: 5511-4249 / 5816-5546 -

ESF Exclusiva - CAMINHADA, GINÁSTICA

UBS SANTA LÚCIA

R. CARMELO CALI, 26 - VL SANTA LÚCIA CEP: 04940-070

Fone: 5831-6291 / 5833-0788 -

ESF Exclusiva - CAMINHADA, PRÁTICAS CORPORAIS DA MEDICINA TRADICIONAL CHINESA

UBS VILA CALU

ESTR. DE M'BOI MIRIM, 10020 - VL CALU - CEP: 04948-030 -

Fone: 5895-8117 -

ESF Exclusiva - ALONGAMENTO, CAMINHADA, PRÁTICAS CORPORAIS DA MEDICINA TRADICIONAL CHINESA

UBS VILA DAS BELEZAS - DR. ALBERTO AMBROSIO

R. TENENTE ISAIAS BRANCO DE ARAUJO, 101/103 - VL DAS BELEZAS - CEP: 05841-150

Fone: 5511-4712 / 5816-8519 -

ESF Exclusiva - CAMINHADA

UBS ZUMBI DOS PALMARES

R. HUMBERTO DE ALMEIDA, 279 - CHÁCARA SANTANA - CEP: 05831-000

Fone: 5897-2564 / 5891-4013 -

ESF Exclusiva - ALONGAMENTO, CAMINHADA, GINÁSTICA

Assistência Médica Ambulatorial (AMA)

AMA HOSPITAL CAMPO LIMPO - FERNANDO MAURO P DA ROCHA

R. TEREZA MOUCO DE OLIVEIRA, S/N - JD SÃO LUIZ - CEP: 05835-005

Fone: 5512-4537

AMA JARDIM ALFREDO

R. DINAR, 51 - JD ALFREDO - CEP: 04913-120

Fone: 5514-6355

AMA JARDIM ANGELA

ESTR. GUAVIRITUBA, 49 - VL SANTA LÚCIA - CEP: 04937-000

Fone: 5831-5665

AMA JARDIM CAPELA

R. BARAO DE PAIVA MANSO, 200 - JD CAPELA CEP: 04960-110
Fone: 5517-0226 / 5899-9652

AMA JARDIM SÃO LUIZ

R. LUIZ ANTONIO VERNEY, 98 - JD SÃO LUIZ CEP: 05846-380
Fone: 5511-1153 / 5816-5539

AMA PARQUE FIGUEIRA GRANDE

R. DANIEL KLEIN, 211 -PQ FIGUEIRA GRANDE - CEP: 04915-170
Fone: 5514-6609 / 5894-4788

AMA PARQUE NOVO SANTO AMARO

R. PORTA DO PRADO, 18 -PQ NOVO STO AMARO -CEP: 05874-130
Fone: 5831-1448

AMA PARQUE SANTO ANTONIO

R. MANUEL BORDALO PINHEIRO, 100 - PQ SANTO ANTONIO - CEP: 05850-230
Fone: 5511-4249 / 5816-5546

AMA. ESPECIALIDADES JARDIM SÃO LUIZ

R. LUIZ ANTONIO VERNEY, 98 - JD SÃO LUIZ - CEP: 05846-380
Fone: 5511-1153 / 5816-5539

Centros de Atenção Psicossocial (CAPS)

CAPS AD III - JARDIM ANGELA

R. CORONEL FLORIANO ALVARO, 500 - PQ DO LAGO - CEP: 04945-130
Fone: 5833-2838

CAPS ADULTO II M'BOI MIRIM

R. ERNESTO PASQUALUCCI, 52 - JD DIONISIO CEP: 04935-050
Fone: 5833-5690 / 5833-5659

CAPS INFANTIL II M BOI MIRIM

R. ALTO DA PADILHA, 3972 -RIVIERA PAULISTA CEP:04923-030
Fone: 5517-7663 / 5517-7489

Centros de Convivência e Cooperativa (CECCO)

CECCO PARQUE GUARAPIRANGA

ESTR. DE GUARAPIRANGA, 575 - PQ ALVES DE LIMA - CEP: 04962-000
Fone: 5515-1696
PRÁTICAS CORPORAIS DA MEDICINA TRADICIONAL CHINESA

Acupuntura e Homeopatia

AMB ESPEC JARDIM IBIRAPUERA

R. PHILIPPE DE VITRY, 280 - JD SANTA JOSEFINA CEP: 05819-080

Fone: 5894-7251 / 5897-3017

HOMEOPATIA

Pronto Socorro

HM DR. FERNANDO MAURO PIRES DA ROCHA -CAMPO LIMPO

ESTR. DE ITAPEKERICA, 1661 - CAMPO LIMPO CEP: 05835-005

Fone: 3394-7460

HM DR. MOYSES DEUSTSCH - M BOI MIRIM

ESTR M BOI MIRIM, 5203 - JARDIM ANGELA CEP: 04948-970

Fone: 5832-2500

Supervisão Técnica de Saúde

SUPERVISÃO TÉCNICA DE SAÚDE M'BOI MIRIM

Estrada de Itapekerica, 961 – Vila das Belezas – CEP 05835-003

Fone: 5513-3788 / 5512-7669

Coordenadoria Regional de Saúde

COORDENADORIA REGIONAL DE SAÚDE SUL

Composto pelas Subprefeituras: Campo Limpo, Capela do Socorro, Cidade Ademar, M'Boi Mirim, Parelheiros, Santo Amaro.

Rua Fernandes Moreira, 1.470 – Chacara Santo Antonio - CEP: 04716-003

Fone: 2075-1200 / 2075-1140 / 2075-1146

Supervisão de Vigilância em Saúde

SUPERVISÃO DE VIGILÂNCIA EM SAÚDE REGIONAL SUL

Rua Fernandes Moreira, 1470 - Chácara Santo Antonio - CEP: 04716-003

Fones: 2075-1227 / 2075-1228 / 2075-1229 / 2075-1230 / 2075-1231 - Fax: 2075-1229

Email: crssulvigilancia@gmail.com

SUPERVISÃO DE VIGILÂNCIA EM SAÚDE DE M'BOI MIRIM/ JARDIM ÂNGELA

Estrada de Itapekerica, 161 – Jd Monte Azul - CEP: 05835-001

Fones: 5511-8000 / 5513-9842 - FAX: 5511-8000 / 5513-9842

Email: uvismboi@prefeitura.sp.gov.br

Unidades Básicas de Saúde (UBS)

UBS BARRAGEM

R. JOÃO LANGI, 150 - BARRAGEM - CEP: 04877-110

Fone: 5977-3212 / 5977-1020

ESF Exclusiva - ALONGAMENTO, CAMINHADA, YOGA

UBS COLONIA

R. NOSSA SENHORA APARECIDA, 342 - COLONIA PAULISTA CEP: 04892-230

Fone: 5977-3269

ESF Exclusiva - ALONGAMENTO, CAMINHADA, PRÁTICAS CORPORAIS DA MEDICINA TRADICIONAL CHINESA

UBS DOM LUCIANO BERGAMINI

ESTR. DA LIGAÇÃO , 1 - MARSILAC - ZONA RURAL - CEP: 04891-360

Fone: 5978-6394 / 5975-1057

ESF Exclusiva - FUTEBOL, PRÁTICAS CORPORAIS DA MEDICINA TRADICIONAL CHINESA

UBS JARDIM CAMPINAS

R. DAS PLEIADES , S/N - JD MARIA AMALIA - CEP: 04858-550

Fone: 5527-3589 / 5527-2000

UBS JARDIM DAS FONTES

R. MABEL NORMANDO , 122 - JD FONTES - CEP: 04891-000

Fone: 5975-2538 -

ESF Exclusiva - GINÁSTICA, PRÁTICAS CORPORAIS DA MEDICINA TRADICIONAL CHINESA

UBS JARDIM EMBURA

ESTRADA BENEDITO SCHUNCK, 08 -JD EMBURA - CEP: 04893-050

Fone: 5975-2192

ESF Exclusiva - GINÁSTICA, PRÁTICAS CORPORAIS DA MEDICINA TRADICIONAL CHINESA

UBS JARDIM IPORÃ

R. FORTE DE LADARIO, 61 -JD IPORÃ - CEP: 04865-120

Fone: 5922-3053

ESF Exclusiva - DANÇA CIRCULAR, PRÁTICAS CORPORAIS DA MEDICINA TRADICIONAL CHINESA

UBS JARDIM SANTA FÉ

R. CONDE DE LANCASTRE, 214 - JD SANTA FÉ CEP: 04890-290

Fone: 5922-3053

ESF Exclusiva - ALONGAMENTO, CAMINHADA

UBS JARDIM SÃO NORBERTO

AV. DOMENICO LANZETTI, S/N -JD SÃO NORBERTO CEP: 04884-210

Fone: 5920-8977

CAMINHADA, YOGA, PRÁTICAS CORPORAIS DA MEDICINA TRADICIONAL CHINESA

UBS JARDIM SILVEIRA

R. BATISTA FALCIDIO , 84 - SILVEIRA - CEP: 04889-000

Fone: 5921-5294

ESF Exclusiva - ALONGAMENTO, CAMINHADA

UBS MARSILAC

ESTRADA ENGENHEIRO MARSILAC , 14487 – MARSILAC CEP: 04891-000

Fone: 5975-2281

ESF Exclusiva

UBS NOVA AMÉRICA

R. EDUARDO COLLIER FILHO , 14 - CIDADE NOVA AMERICA CEP: 04895-020

Fone: 5977-3507

ESF Exclusiva - ALONGAMENTO, CAMINHADA

UBS PARELHEIROS

R. MARIO TRAPPE, 100 - JD NOVO PARELHEIROS CEP: 04890-430

Fone: 5920-8860 / 5921-4946

YOGA, PRÁTICAS CORPORAIS DA MEDICINA TRADICIONAL CHINESA

UBS RECANTO CAMPO BELO

AV. SADAMU INOUE, 2666 -RECANTO CAMPO BELO- CEP: 04883-025

Fone: 5926-2002 / 5921-8022

ESF Exclusiva - ALONGAMENTO, FUTEBOL

UBS VARGEM GRANDE

R. DAS ARARAS, 49 - VARGEM GRANDE - CEP: 04895-010

Fone: 5921-2111 / 5920-0261

ESF Exclusiva - CAMINHADA, PRÁTICAS CORPORAIS DA MEDICINA TRADICIONAL CHINESA

UBS VILA MARCELO

R. AMADO BENEDITO VILAS BOAS , 616 - VL MARCELO CEP: 04866-000

Fone: 5979-8972

ESF Exclusiva - FUTEBOL, GINÁSTICA

UBS VILA ROSCHEL

R. ALICE BASTIDE , 290 -VL ROSCHEL - CEP: 04891-140

Fone: 5920-2604

ESF Exclusiva - GINÁSTICA, YOGA

Assistência Médica Ambulatorial (AMA)

AMA JARDIM CAMPINAS

R. DAS PLEIADES , S/N - JD MARIA AMALIA CEP: 04858-550
Fone: 5527-2000 / 5527-3589

AMA PARELHEIROS

R. MARIO TRAPPE, 100 - JD NOVO PARELHEIROS CEP: 04890-430
Fone: 5920-8860

Centros de Atenção Psicossocial (CAPS)

CAPS ADULTO III PARELHEIROS

R. TEREZINHA DO PRADO OLIVEIRA, 100 -JD. NOVO PARELHEIROS - CEP: 04890-630
Fone: 5921-2484 / 5922-3535

CAPS INFANTIL II PARELHEIROS

R. ALESSANDRO BURI, 15 -JARDIM ROSCHEL CEP:04890-050
Fone: 5921-9301 / 5926-2978

Pronto Socorro

PSM BALNEARIO SÃO JOSE

R. GASPAR LEME X R. MANOEL ALVES DE SOUZA, S/N - BALNEÁRIO SÃO JOSE
CEP: 04864-050 -Fone: 5979-7073

Supervisão Técnica de Saúde

SUPERVISÃO TÉCNICA DE SAÚDE PARELHEIROS

Rua do Juzá, 26 - Parelheiros – CEP 04889-000
Fone: 5921-6711

Coordenadoria Regional de Saúde

COORDENADORIA REGIONAL DE SAÚDE SUL

Composto pelas Subprefeituras: Campo Limpo, Capela do Socorro, Cidade Ademar, M'Boi Mirim, Parelheiros, Santo Amaro.

Rua Fernandes Moreira, 1.470 – Chacara Santo Antonio - CEP: 04716-003
Fone: 2075-1200 / 2075-1140 / 2075-1146

Supervisão de Vigilância em Saúde

SUPERVISÃO DE VIGILÂNCIA EM SAÚDE REGIONAL SUL

Rua Fernandes Moreira, 1470 - Chácara Santo Antonio - CEP: 04716-003

Fones: 2075-1227 / 2075-1228 / 2075-1229 / 2075-1230 / 2075-1231 - Fax: 2075-1229

Email: crssulvigilancia@gmail.com

SUPERVISÃO DE VIGILÂNCIA EM SAÚDE DE PARELHEIROS

Rua Cristina Schunck Klein, 23 – Parelheiros - CEP 04890-350

Fone: 5921-6910 / 5921-7980 / 5926-3797 - Fax: 5921-6910

Email: suvisparelheiros@gmail.com

SUBPREFEITURA: SANTO AMARO

Unidades Básicas de Saúde (UBS)

UBS CAMPO GRANDE

R. ARNALDO MAGNICARO, 1254 - JURUBATUBA CEP: 04691-060

Fone: 5634-1643 / 5635-2817

CAMINHADA, DANÇA AFROMIX, PRÁTICAS CORPORAIS DA MEDICINA TRADICIONAL CHINESA

UBS CHÁCARA SANTO ANTONIO - DR. MARCILIO DE ARRUDA PENTEADO FILHO

R. ALEXANDRE DUMAS, 719 - CHÁCARA SANTO ANTONIO CEP: 04717-000

Fone: 5181-7894 / 5183-6139

DANÇA DE SALÃO, DANÇA SÊNIOR, PRÁTICAS CORPORAIS DA MEDICINA TRADICIONAL CHINESA

UBS JARDIM AEROPORTO -DR. MASSAKI UDIHARA

R. VIAZA, 100 -JD AEROPORTO CEP: 04633-050

Fone: 5542-9672 / 5532-1152

DANÇA DE SALÃO, DANÇA SÊNIOR, PRÁTICAS CORPORAIS DA MEDICINA TRADICIONAL CHINESA

UBS SANTO AMARO – DR. SÈRGIO VILLAÇA BRAGA

R. CONDE DE ITU, 359 -SANTO AMARO - CEP: 04741-000

Fone: 5687-3367 / 5523-9449

CAMINHADA, PRÁTICAS CORPORAIS DA MEDICINA TRADICIONAL CHINESA

UBS VILA ARRIETE - DR. DÉCIO PACHECO PEDROSO

R. JULIETA DE ARAUJO ALMEIDA, 44 - JD ARAUJO ALMEIDA ARRIETE - CEP: 04445-010

Fone: 5614-5195 / 5611-4046

DANÇA AFROMIX, PRÁTICAS CORPORAIS DA MEDICINA TRADICIONAL CHINESA

Centros de Atenção Psicossocial (CAPS)

CAPS AD II SANTO AMARO

R. BELA VISTA, 269 - SANTO AMARO - CEP: 04709-000
Fone: 5522-4833 / 5523-3566

CAPS ADULTO II LARGO 13

R. PAULA CRUZ, 71 - JD DOM BOSCO - CEP: 04757-120
Fone: 5686-6076

CAPS INFANTIL II SANTO AMARO

R. IGUATINGA, 134 - SANTO AMARO - CEP: 04744-040
Fone: 5521-9777/ 5687-3666

Centros de Convivência e Cooperativa (CECCO)

CECCO SANTO AMARO

R. PADRE JOSE MARIA, 555 - SANTO AMARO CEP: 04753-060
Fone: 5521-5538 / 5523-4572

CAPOEIRA, DANÇA DE SALÃO, DANÇA CIRCULAR, PRÁTICAS CORPORAIS DA MEDICINA TRADICIONAL CHINESA

Acupuntura e Homeopatia

CENTRO DE REFERÊNCIA EM SAÚDE DO TRABALHADOR - CRST SANTO AMARO

AV. ADOLFO PINHEIRO, 581 - SANTO AMARO - CEP: 04733-100
Fone: 5523-5382 / 5541-8992

ACUPUNTURA

URSI SANTO AMARO

R. BRAGANÇA PAULISTA, 71 - VARZEA DE BAIXO - CEP: 04727-000
Fone: 5548-3152

HOMEOPATIA

Pronto Socorro

PSM SANTO AMARO - JOSÉ SILVIO DE CAMARGO

AV. ADOLFO PINHEIRO, 805 - SANTO AMARO CEP: 04733-100
Fone: 5523-1777

Supervisão Técnica de Saúde

SUPERVISÃO TÉCNICA DE SAÚDE SANTO AMARO/ CIDADE ADEMAR

Rua Aristides da Silveira Lobo, 178 – Jardim Los Angeles – CEP 04648-180
Fone: 5548-3152 / 5686-6803

Coordenadoria Regional de Saúde

COORDENADORIA REGIONAL DE SAÚDE SUL

Rua Fernandes Moreira, 1.470 – Chacara Santo Antonio - CEP: 04716-003
Fone: 2075-1200 / 2075-1140 / 2075-1146
e-mail: crssul@prefeitura.sp.gov.br

Atende

ATENDE TERMINAL SANTO AMARO

Av. Padre José Maria 400 Santo Amaro
Telefone: 56857071

Supervisão de Vigilância em Saúde

SUPERVISÃO DE VIGILÂNCIA EM SAÚDE REGIONAL SUL

Rua Fernandes Moreira, 1470 - Chácara Santo Antonio - CEP: 04716-003
Fones: 2075-1227 / 2075-1228 / 2075-1229 / 2075-1230 / 2075-1231 - Fax: 2075-1229
Email: crssulvigilancia@gmail.com

SUPERVISÃO DE VIGILÂNCIA EM SAÚDE DE CIDADE ADEMAR/ SANTO AMARO

Rua Maria Cuofono Salzano, 185 - Jardim Santo Antoninho - CEP: 04368-060
Fone: 5565-1338 - Fax: 5679-8247 / 5677-8577
Email: suvissaca@gmail.com

SUBPREFEITURA: VILA MARIANA

Unidades Básicas de Saúde (UBS)

UBS DR. SIGMUND FREUD -INDIANÓPOLIS

AV. INDIANÓPOLIS, 650 – MOEMA CEP: 04062-001
Fone: 5054-2851

DANÇA CIRCULAR, PRÁTICAS CORPORAIS DA MEDICINA TRADICIONAL CHINESA

UBS MAX PERLMAN -VILA OLIMPIA

R. JACQUES FELIX, 499 - VL NOVA CONCEIÇÃO - CEP: 04509-001

Fone: 3842-4849 / 3842-5146

PRÁTICAS CORPORAIS DA MEDICINA TRADICIONAL CHINESA

UBS PARQUE IMPERIAL - PROF. MANOEL A.SILVA SARAGOÇA

R. JACOPO BASSANO, 27 - VL MONTE ALEGRE - CEP: 04305-000

Fone: 2276-0149 / 5594-0179

COM ESF

UBS PROF. MILTON SANTOS

AV. CECI, 2249 - PLANALTO PAULISTA - CEP: 04065-004

Fone: 2578-1831 / 5072-1954

ESF Exclusiva - Caminhada

CENTRO DE SAÚDE: CS LIVIO AMATO – VILA MARIANA

R. DOMINGOS DE MORAES, 1947 – VILA MARIANA CEP: 04009-000

Fone: 5571-3045

Assistência Médica Ambulatorial (AMA)

AMA SANTA CRUZ

R. PEDRO TOLEDO, 309 - VL CLEMENTINO CEP: 04039-030

Fone: 5339-0862 / 5082-1072

CAPS AD II VILA MARIANA

AV. CECI, 2101 - PLANALTO PAULISTA CEP: 04065-004

Fone: 2275-3432 / 5071-7014

Centros de Atenção Psicossocial (CAPS)

CAPS AD QUIXOTE

R. PROF FRANCISCO DE CASTRO, 92 - VILA CLEMENTINO CEP: 04020-050

Fone: 5571-9476

Centros de Convivência e Cooperativa (CECCO)

CECCO PARQUE IBIRAPUERA

AV. IV CENTENARIO, PORTÃO 5, S/N - IBIRAPUERA CEP: 04030-000

Fone: 5549-7840

ALONGAMENTO, CAMINHADA, DANÇA CIRCULAR, DANÇA DO VENTRE, MEDITAÇÃO, YOGA, PRÁTICAS CORPORAIS DA MEDICINA TRADICIONAL CHINESA

Acupuntura e Homeopatia

AMB ESPEC CECI - DR. ALEXANDRE KALIL YASBEK

AV. CECI, 2235 - PLANALTO PAULISTA - CEP: 04065-004

Fone: 2275-1999 / 2577-9143

ACUPUNTURA

CR HOMEOPATIA E MEDIC TRADIC BOSQUE DA SAUDE

R. JOÃO BAPTISTUSSI, 55 - CJ. DOS BANCÁRIOS CEP: 04121-100

Fone: 5539-4776 / 5571-2682

ACUPUNTURA, HOMEOPATIA

Supervisão Técnica de Saúde

SUPERVISÃO TÉCNICA DE SAÚDE VILA MARIANA/ JABAQUARA

Rua João Batistucci, 55 – Conjunto Residencial Bancários – CEP 04191-100

Fone: 5083-0983 / 5573-3646 Fax: 5573-3646

Coordenadoria Regional de Saúde

COORDENADORIA REGIONAL DE SAÚDE SUDESTE

Rua Padre Marchetti, 557 – Ipiranga - CEP: 04266-000

Fone: 2063-0622 Fax: 2215-3147

e-mail: crssudeste@prefeitura.sp.gov.br

Atende

ATENDE VILA MARIANA

R. José de Magalhães 450 Vila Mariana - Telefone: 55493678

Supervisão de Vigilância em Saúde

SUPERVISÃO DE VIGILÂNCIA EM SAÚDE REGIONAL SUDESTE

Rua Padre Marchetti, 557 – Ipiranga CEP: 04266-000

Fone: 2274-6459 Fax: 2274-6459

Email:suvissudeste@prefeitura.sp.gov.br

SUPERVISÃO DE VIGILÂNCIA EM SAÚDE DE VILA MARIANA/ JABAQUARA

Rua Carlos Gerolamo Mônaco, 169 - Conjunto dos Bancários - CEP: 04121-050

Fones: 5575-1964 - Fax: 5083-6123

Email: vigjvm@ig.com.br

Entidades de Ajuda (dependência química)

ALCOÓLICOS ANÔNIMOS

Central São Paulo:

Av. Senador Queiroz, 101 – 2º andar cj. 216 - CEP: 01026-001

Telefone: (11) 3315 9333

(Reuniões: dias e horários informados em cada grupo)

Grupo Chácara do Conde

R. Estrela que Brilha, 64 Chácara do Conde - CEP 04859-399

Reuniões: Seg e Qui às 20:00hs

Ref.: Comunidade Santo Expedito e São Paulo

Grupo Cidade Dutra

Av. Jangadeiro, 161 Sala 09 Cidade Dutra - CEP 04815-020

Reuniões: Seg a Sab às 20:00hs e Dom às 10:00hs

Ref.: Esquina com a Av. Teotônio Villela

Grupo Cocaia de AA

Estrada Canal do Cocaia, 1.481 Pq. Res. Cocaia - CEP 04849-030

Reuniões: Seg, Qua e Sex às 20:00hs

Ref.: Igreja N.Sra. Aparecida (Obs.: Grupo em experiência)

Grupo Ilha bela

R. Ilha Bela, 88 Pedreira - CEP 04459-05019

Reuniões: Qua às 18:00hs.

Ref.: Igreja Bom Jesus (Obs.: Grupo em experiência)

Grupo Heliópolis

Estrada das Lágrimas, 910 CEP 04232-000

Reuniões: Seg, Qui e Sex 20:00hs

Ref.: Igreja Santa Edwiges (Obs.: Grupo em experiência)

Grupo Amor e Esperança

Estrada do M' Boi Mirim, 10.080 Jd. Capela - CEP 04948-030

Reuniões: Seg, Qua e Qui às 20:00hs e Sáb às 19:00hs

Ref.: Igreja de Guadalupe / ao lado da garagem Jurema

Grupo Borba Gato

R. São Benedito, 2.400 Alto da Boa Vista - CEP 04604-000

Reuniões: Seg a Sex às 20:00hs, Sáb e Dom às 18:00hs.

Ref.: Atrás do Banco Santander Banespa

Grupo Brooklin

Av. Morumbi, 8.473 sala 05 Brooklin - CEP 04703-002

Reuniões: Seg a Sex 19:00hs e Sáb, Dom e Feriados às 18:00hs.

Ref.: Travessa da Av.Santo Amaro

Grupo Campo Grande

Rua Aristeu Dias Leme, 59 Campo Grande - CEP 04691-050
Reuniões: Seg a Sáb às 20:00hs e Dom às 10:00hs e 18:00hs
Ref.: ao lado da Casa Paroquial

Grupo Cidade Ademar

R. Ailson Simões, 633 Santo Amaro - CEP 04652-050
Reuniões: Seg e Sex às 20:00hs
Ref.: 43.a Delegacia de Polícia

Grupo Ipiranga

Av. Dr. Gentil de Moura, 151 Sala 07 Ipiranga - CEP 04378-080
Reuniões: Seg a Sex às 20:00hs, Sáb e Dom às 19:00hs
Ref.: Igreja Nossa Sra.do Monte Sião

Grupo Jabaquara

R. dos Jornalistas, 201-A Jabaquara - CEP 04318-000
Reuniões: Seg a Sex às 18:00hs, Sáb às 10:00hs, 18:00hs e 20:00hs, Dom às 10:00hs e 18:00hs e Feriados às 10:00hs, 18:00hs e 20:00hs.
Ref.: Metrô Jabaquara

Grupo Jardim Colonial

Av. Lourenço Cabreira, 168 Jardim Colonial - CEP 04812-010
Reuniões: Seg, Ter, Qui e Sex às 20:00hs, Qua às 14:00hs e Sáb, Dom e Feriados às 18:00hs

Grupo Jardim Iporã

R. Forte de Copacabana, 226Jd. Iporã / Parelheiros CEP 04865-060
Reuniões: Seg, Ter, Qui e Sex às 20:00hs
Referência: Próx.depósito de pão da Panco

Grupo Jardim Maria Estela

Av. N.Sra.da Encarnação, 279Jd. Maria Estela - CEP 04180-080
Reuniões: Seg, Ter, Qui e Sex às 20:00hs
Ref.: Próximo ao Carrefour Anchieta

Grupo Jardim Pedreira

Praça Acuri, 27 Sala 02 Jd.Pedreira - CEP 04463-120
Reuniões: Seg a Sex às 20:00hs e Dom às 09:00hs e 18:00hs
Ref.: Alt. 1.600 da Estrada do Alvarenga

Grupo Jardim São Bernardo

R. João Amós Comenius, 400 Jd. S. Bernardo / S.Amaro CEP 04844-420
Reuniões: Qua e Sex às 20:00hs e Dom às 10:00hs
Ref.: Igreja São Bernardo

Grupo Moema

R. Iraé, 191 Moema - CEP 04075-000
Reuniões: Seg e Qui às 20:00hs
Ref.: Anexo da Igreja N. Sra.Aparecida (Igreja de Moema) (Obs.: Grupo em experiência)

Grupo Noel

R. Domingos de Moraes, 1.905 Vila Mariana - CEP 04009-003
Reuniões: Seg e Qui às 20:00hs e Sáb, Dom e Feriados às 19:00hs
Ref.: Metrô Vila Mariana/Rua Sena Madureira

Grupo Nova Esperança

R. Hugo Vitor da Silva, 37 Jabaquara - CEP 04340-040
Reuniões: Ter e Qui 20:00hs e Dom às 10:00hs
Ref.: Igreja São José 20

Grupo Parelheiros

R. Pedro Klein do Nascimento, 20 Parelheiros - CEP 04892-000
Reuniões: Ter e Qui às 20:00hs e Dom às 17:00hs
Ref.: Salão Paroquial Santa Cruz de Parelheiros

Grupo Sabará

Av. Nossa Sra. do Sabará, 3.212 Vila Arriete - CEP 04447-010
Reuniões: Qui às 19:30hs.
Ref.: Igreja Verde (Obs.: Grupo em experiência)

Grupo Sagrada Família

Av. do Cursino, 1.915 Jardim da Saúde - CEP 04133-100
Reuniões: Ter e Qui 20:00hs e Dom e Feriados às 17:00hs.
Ref.: Igreja Sagrada Família

Grupo Santa Cruz

R. Domingos de Moraes, 2.387 sl.22 Vila Mariana - CEP 04035-000
Reuniões: Ter e Sex às 19:30hs
Ref.: Igreja N. Sra. da Saúde/Metrô Sta. Cruz

Grupo Santo Amaro

Rua Dr. Antonio Bento, 261 Sobre-loja Santo Amaro –
CEP 04750-000
Reuniões: Seg a Sáb às 19:30hs e Dom e Feriados às 18:00hs
Ref.: Próx. à Rua Padre Anchieta

Grupo São Judas

Av. Jabaquara, 2.864 Sala 02 Jabaquara - CEP 04046-500
Reuniões: Seg 18:00 e 20:00hs, Ter, Qua e Qui às 20:00hs, Sex 20:00hs e 22:30hs, Sáb,
Dom e Feriados 18:00hs
Ref.: Próximo da Igreja São Judas

Grupo Saúde

Av. Itaboraí, 45 Saúde - CEP 04135-000
Reuniões: Seg, Qua e Sex 20:00hs Ref.: Metrô Praça da Arvore

Grupo Sétima Tradição

R. Publio Pimentel, 77 Sala 01 Jardim Miriam - CEP 04408-000
Reuniões: Seg a Sex às 20:00hs, Sáb às 10:00hs e 20:00hs e Dom e Feriados às 10:00hs e
18:00hs
Ref.: Alt. nº 3884 da Av. Cupecê

Grupo Tabapuã

Rua Clodomiro Amazonas, 50 Itaim Bibi - CEP 04537-000

Reuniões: Seg a Sex às 18:10hs

Ref.: Igreja Santa Tereza

Grupo Tuparoquera

Estr. do M'Boi Mirim, 1467 salas 05 e 06 Piraporinha/Sto.Amaro - CEP 04905-021

Reuniões: Seg a Sáb às 20:00hs e Dom às 18:00hs

Ref.: Em cima da Madeireira Piraporinha

Grupo Veleiros

R. João de Castro Fragoso, 41 Socorro - CEP 04776-080

Reuniões: Seg a Sáb às 19:00hs e Dom às 10:00hs

Ref.: Trav. da Rua Olivia Guedes Penteadado 21

Grupo Vila Joaniza

R. Pedro Rodrigues Beja, 75 Vila Joaniza - CEP 04403-300

Reuniões: Seg e Sex 14:00hs, Ter, Qui e Sáb às 20:00hs e Dom às 10:00hs

Ref.: Igreja Santa Rita de Cássia

Grupo Vila Liviero

R. Aratimbó, 98 Vila Liviero - CEP 04187-070

Reuniões: Ter, Qua e Qui às 20:00hs e Dom às 18:00hs

Ref.: Igreja São Bernardo

Grupo Vila Missionária

R. Bem Aventurado Albérico Crescitelli, 15 Vila Missionária - CEP 04430-030

Reuniões: Seg, Qua e Sex às 20:00hs

Ref.: Igreja São Francisco Xavier

AL ANON

Associação de troca de experiências sobre uso, abuso e dependência de álcool, e de apoio à família.

Informações: Paulista Al-Anon:

Rua Antonio de Godoi, 20 – 5º andar CEP: 01034-000

Telefone: (11) 3331 8799 segunda a sexta das 9:00 às 17:00h (central que informa os endereços disponíveis) - site: www.al-anon.org.br

Grupo Amor e Paz

Largo São João Climaco, 04 Bairro: São João Climaco

Reuniões: Qua 20:00hs e Dom 19:00hs

Grupo Cruzeiro do Sul

Praça Floriano Peixoto, 131 Bairro: Santo Amaro

Reuniões: Terças às 20:00hs

Ref.: Paço Cultural Julio Guerra

Grupo das Rosas

R. Se. Casemiro da Rocha, 599 Bairro: Mirandópolis
Reuniões: Terças às 15:00hs

Grupo Esperança

R. Clodomiro Amazonas, 50 Bairro: Itaim Bibi
Reuniões: Quartas às 15:00hs

Grupo Guarani

R. dos Jornalistas, 201-A Bairro: Jabaquara
Reuniões: Terças e Sábados às 18:00hs

Grupo Ipiranga

R. Cel. Domingos Ferreira, 235 Bairro: Ipiranga
Reuniões: Terças às 20:00hs
Ref.: Centro Espírita

Grupo Jardim Colonial

R. Lourenço Cabreira, 168 Bairro: Jardim Colonial
Reuniões: Quartas às 19:30hs
Ref.: Próx.ao SESC Interlagos

Grupo Mensagem de Esperança

R. Lafaiete Souza Camargo, 48 Bairro: Jardim Climax
Reuniões: Sextas às 16:45hs Ref.: Posto de Saúde

Grupo Paz e Serenidade

R. Verbo Divino, 392 Bairro: Chácara Santo Antonio
Reuniões: Quartas às 15:00hs

Grupo Paz para Todos

R. Pedro Rodrigues Beja, 75 Bairro: Vila Joaniza
Reuniões: Quartas às 19:00hs

Grupo Pedreira

Praça Dom Luiz Mascarenhas, 49 Bairro: Pedreira
Reuniões: Sextas às 20:00hs

Grupo Piraporinha

Estrada do M'Boi Mirim, 1112 Bairro: Piraporinha
Reuniões: Sextas às 20:00hs

Grupo Reconstructores de Vida

R. Visconde do Rio Grande, 04 Bairro: Capão Redondo
Reuniões: Sábados às 19:00hs

Grupo Renascer

R. Paulo da Costa Agostinho, 34 Bairro: Vila Industrial
Reuniões: Sábados às 15:00hs

Grupo Renascer para Vida

R. João Amós Comenius, 400 Bairro: Jd. São Bernardo
Reuniões: Sextas às 20:00hs

Grupo Vida Nova II

R. Frei Ruperto de Jesus, 256 Sl. 5 Bairro: Jardim Angela
Reuniões: Domingos às 16:00hs

Grupo Viva e Deixe Viver

R. Domingos de Moraes, 1905 Bairro: Vila Mariana
Reuniões: Sábados às 19:00hs

ASSOCIAÇÃO ANTI-ALCOÓLICA DO ESTADO DE SÃO PAULO

Oferece atendimento voltado para dependentes químicos (orientação e apoio).

Central: (11) 3106 0694 Informações: www.aaesp.org.br

Núcleo Jordanópolis

R. Manoel Vitorino Pereira, 34
Reuniões: Segundas às 20:00hs
Ref.: Paróquia Bom Pastor

Núcleo Chácara Santo Amaro

R. Seresta do Amor, 18 Reuniões: Terças às 20:00hs
Ref.: Igreja São Pedro e São Paulo

Núcleo Vila Mascote

Av. Mascote, 1179
Reuniões: Quartas às 20:00hs
Ref.: Igreja N. Sra. do Perpétuo Socorro (próx. ao Viaduto Washington Luís)

Núcleo Jardim dos Álamos

R. José Vila Busquets, 119
Reuniões: Quintas às 20:00hs
Ref.: Igreja Santa Terezinha

Núcleo Jardim Eliana

R. Henry Arthur Jones, 201
Reuniões: Sextas às 20:00hs
Ref.: Posto de Saúde do Jardim Eliana

Núcleo Jardim Umarizal

Av. Anacê, 939
Reuniões: Sábados às 20:00hs
Ref.: Igreja Santa Cruz

Núcleo Barro Branco

Av. Paulo Guilguer Reimberg, 499
Reuniões: Sábados às 19:00hs
Ref.: Igreja Santíssima Trindade

Núcleo Campo Limpo

R. Dr. Anastácio Bonsucesso, 33
Reuniões: Domingos às 20:00hs
Ref.: Igreja São Judas Tadeu

Núcleo Vila São José

R. José Rodrigues dos Reis, 19
Reuniões: Domingos às 16:00hs
Ref.: Igreja São José

NAR ANON (GRUPOS FAMILIARES) www.naranon.org.br

Ajuda a familiares de dependentes químicos.

Serviço de Informações:

Av. Senador Queirós, 101, sala: 627 - CEP: 01026-001 – Telefone: (11) 3227 8983
Linha de Ajuda: (11) 3311 7226 (plantão 24 h – 2ª a 5ª e 6ª até 17h)

Grupo São Judas

Av. Itacira, 2925 Sala 01 Bairro: São Judas
Reuniões: Ter e Qui às 19:30hs
Ref.: Igreja São Judas / Metrô São Judas

Grupo Socorro

Estrada do M'Boi Mirim, 1112 Bairro: Jardim Ângela
Reuniões: Qua e Sáb às 20:00hs Ref.: Igreja Bom Jesus de Piraporinha

NARCÓTICOS ANÔNIMOS

Central São Paulo:

Telefone: (11) 3101 9626

Grupo 3.a Tradição

Rua Gama Lobo, 1460 Bairro: Ipiranga
Reuniões: Ter e Qua 20:00hs e Dom às 19:00hs
Ref.: Atrás do Hospital São Camilo na Av. Nazareth

Grupo 5.a Tradição do Ipiranga

Rua do Fico, 100 Bairro: Ipiranga
Reuniões: Seg, Qua e Qui às 20:30hs, Sex 20:30hs e 23:00hs, Sáb e Dom às 19:00hs

Grupo Alvorada

Rua Itacira, 2925 Bairro: Planalto Paulista
Reuniões: Seg, Ter e qui às 19:30hs

Grupo Amigos da Vida

Rua Lovanti, 87 Bairro: Vila Arapuã
Reuniões: Terças às 20:00hs

Grupo Bom Conselho

Rua N. Sra. do Bom Conselho, 87 Bairro: Vila Prel
Reuniões: Ter, Qui e Sáb às 20:00hs

Grupo Brooklin

Rua Luiziania, s/nº Bairro: Brooklin Novo

Reuniões; Ter e Qua às 20:00hs

Ref.: Entrada também em sua paralela que se localiza a entrada da Igreja na Rua Nebraska, 868

Grupo Campo Grande

Rua Aristeu Dias Leme, 59 Bairro: Vila Gea

Reuniões: Seg, Qua, Qui e Sex 20:00hs

Grupo Capão Redondo

Av. Visconde do Rio Grande, s/nº Bairro: Capão Redondo

Reuniões: Sextas às 20:00hs

Grupo Cidade Ademar

Rua Eutropio Wilem de Freitas, 3176 Bairro: Jardim Cidália

Reuniões: Quartas às 20:00hs

Ref.: Igreja São José

Grupo Esperança

Rua N. Sra. de Nazareth, 101 Bairro: Cidade Dutra

Reuniões: Seg, Qua e Sex 20:00hs, Sáb 22:00hs e Dom 11:00hs

Grupo Eucaliptos

Rua Eucaliptos, 556 Bairro: Moema

Reuniões: Seg, Qui e Sex às 20:00hs

Ref.: Perto do Shopping Ibirapuera

Grupo Jardim Ângela

Rua Luís Baldinato, 09 Bairro: Jardim Ângela

Reuniões: Quintas às 20:00hs

Grupo Parelheiros

Rua Amaro de Pontes, 90 Bairro: Parelheiros

Reuniões: Qua 20:00hs e Sáb 17:00hs

Grupo Piraporinha

Estrada do M'Boi mirim, 1112 Bairro: Jardim das Flores

Reuniões: Qua e Sáb 20:00hs, Sex 22:30hs e Dom 18:00hs

Grupo Praça da Árvore

Av. Sen. Casimiro da Rocha, 599 Bairro: Mirandópolis

Reuniões: Terças às 20:00hs

Grupo Rio Pequeno

Av. Rio Pequeno, 1235 Bairro: Rio Pequeno

Reuniões: Qua 20:00hs e Sáb 18:00hs

Ref. Ao lado do Centro Espírita

Grupo Sagrada Família

Av. do Cursino, 1915 Bairro: Saúde
Reuniões; Sáb e Dom às 20:00hs

Grupo São Francisco

Rua Borges Lagoa, 1209 Bairro: Vila Clementino
Reuniões: Ter a Qui 17:00hs e 19:30hs e Sex 17:00hs

Grupo Socorro

Av. Robert Kennedy, 55 Bairro: Socorro
Reuniões: Terças às 20:00hs
Ref.: Largo Socorro - Igreja

Grupo Vila Zelina

Praça República Lituania, 74 Bairro: Vila Zelina
Reuniões: Seg e Sex às 19:45hs
Ref.: Igreja São José

AMOR EXIGENTE

Organização que trabalha com familiares de dependentes de álcool e outras drogas

Grupo Êxodo Ipiranga

R. Gama Lobo, 1460 Bairro: Ipiranga
Reuniões: Quintas às 20:00hs

Grupo Amar é Educar – prevenção

Av. Morumbi, 8825 Bairro: Brooklin
Reuniões: Quintas às 20:00hs
Ref.: Igreja Sagrado Coração de Jesus

Grupo Santa Rita

Praça Santa Rita de Cássia, 133 Bairro: Mirandópolis / Jabaquara
Reuniões: Segundas às 20:00hs
Ref.: Igreja Santa Rita de Cássia

Grupo Santo Amaro

Av. Morumbi, 8825 Bairro: Brooklin
Reuniões: Segundas às 20:00hs e Quartas às 14:00hs
Ref.: Igreja Sagrado Coração de Jesus

Delegacias Especializadas de Proteção ao Idoso

2ª DELEGACIA ESPECIALIZADA DE PROTEÇÃO AO IDOSO

Av. Eng. George Corbisier 322 - Jabaquara - São Paulo/SP - cep. 04345-000
fone: 5017.0485 e 5011.3459

6ª DELEGACIA ESPECIALIZADA DE PROTEÇÃO AO IDOSO

Rua Padre José de Anchieta 138 - Santo Amaro - São Paulo/SP - cep. 04406-100
fone: 5541.9074

Centro de Referência Especializado de Assistência Social – CREAS

CREAS CAMPO LIMPO

Rua Landolfo de Andrade, 200 - Parque Maria Helena
Tel.: 5843-8724

CREAS M' BOI MIRIM

Rua Miguel Luis Figueira, 16 - Jd. São Luiz Tel.: 5891-3483 / 5891-3632

CREAS CAPELA DO SOCORRO

Rua Teotonio Vilela, 2394 - Cidade Dutra Tel.: 5666-8494 / 5666-8940

CREAS CIDADE ADEMAR

Rua Francisco Teles Dourado, 137 - Tel.: 5541-8235

CREAS IPIRANGA

R. Taquarichim, 296 – Sacomã - Tel.: 2083-0171

CREAS VILA MARIANA

Rua Madre Cabrini, 99 - Tel.: 5083-5615

CREAS JABAQUARA

Rua dos Jornalistas, 48- Tel.: 5012-8129

Centro de Referência de Assistência Social - CRAS

CRAS CAMPO LIMPO

Rua Batista Crespo, 321 - Tel.: 5841-4776
crascampolimpo@prefeitura.sp.gov.br

CRAS CAPÃO REDONDO

Estrada de Itapecerica, 6240 - Tel.: 5823-3813

CRAS CAPELA DO SOCORRO

Avenida Interlagos, 5980 - Tel.: 5666-6860
crascapeladosocorro@prefeitura.sp.gov.br

CRAS GRAJAÚ

Rua São José do Rio Preto, 190 - Tel.: 5976-2592

CRAS CIDADE ADEMAR

Rua Francisco Telles Dourado, 137- Tel.: 5523-9935
crascidadeademar@prefeitura.sp.gov.br

CRAS M' BOI MIRIM

Rua Manuel Vieira Sarmento, 26 - Tel.: 5515-0119
crasamboimirim@prefeitura.sp.gov.br

CRAS PARELHEIROS

Rua Pedro Klein do Nascimento, 100 - tel. 5920-4162
crasparelheiros@prefeitura.sp.gov.br

CRAS SANTO AMARO

Rua Toninhas, 211 - Tel.: 5631-2963
crassantoamaro@prefeitura.sp.gov.br

CRAS PEDREIRA

Estrada Alvarenga, 3657

CRAS IPIRANGA

Rua Taquarichin, 290 - Tel.: 2083-5819
crasipiranga@prefeitura.sp.gov.br

CRAS JABAQUARA

Avenida dos Jornalistas, 48 - Tel.: 5016-1475
crasjabaquara@prefeitura.sp.gov.br

CRAS VILA MARIANA

Rua Madre Cabrini, 99 - Tel.: 5084-2908
crasvilamariana@prefeitura.sp.gov.br

Promotorias de Justiça Cível

FORO REGIONAL II - SANTO AMARO

Rua Alexandre Dumas, 206 - Tel. 5548-3199

FORO REGIONAL III – JABAQUARA

Rua Joel Jorge de Melo, 424 - Tel. 5574-0355

FORO REGIONAL X – IPIRANGA

Rua Agostinho Gomes, 1455/1457 - Tel. 2273-2204



MPSP Ministério Público
DO ESTADO DE SÃO PAULO



 **PREFEITURA DE
SÃO PAULO**
SAÚDE

**REDE
NOSSA
SÃO PAULO**