



Prestação de Contas 2º Quadrimestre 2018

Cumprimento à Lei Complementar nº 141/2012 e resolução CNS nº 459/2012



Recursos aplicados no 2º Quadrimestre

Execução orçamentária: receitas, despesas e análise



RECEITAS ARRECADADAS – 2º Quadrimestre de 2018 (e mesmo período de 2017)

RECEITAS			Receitas no 2º Quadrimestre de 2018		Receitas no 2º Quadrimestre de 2017
Receitas para Apuração da Aplicação em Ações e Serviços Públicos de Saúde (ASPS)	Previsão Inicial	Previsão Atualizada (a)	Receitas Realizadas (b)	sobre atualizada (%) (b/a)	Realizadas
Receitas de Impostos Líquidas (I)	28.726.878.791	28.726.878.791	19.989.969.783	69,59%	17.856.794.067
Receitas de Transferências Constitucionais e Legais (II)	10.247.034.361	10.247.034.361	7.173.536.237	70,01%	6.942.712.040
Total das Receitas para apuração da Aplicação em Ações e Serviços Públicos de Saúde (III) = I + II	38.973.913.152	38.973.913.152	27.163.506.019	69,70%	24.799.506.107

Aplicação de recursos em Saúde - DESPESAS



DESPESAS			Despesas no 2º Quadrimestre de 2018				Despesas no 2º Quadrimestre de 2017	
Despesas com Saúde	Dotação Inicial	Dotação Atualizada (d)	Empenhadas (e)	Liquidadas (f)	sobre atualizada (%)		Empenhadas	Liquidadas
					(e/d)	(f/d)		
Despesas Correntes	9.703.629.585	9.923.009.181	7.142.679.604	6.293.035.721	71,98%	63,42%	7.003.518.432	6.280.616.476
Despesas de Capital	544.557.542	385.324.329	148.212.191	49.357.866	38,46%	12,81%	84.750.431	28.615.850
Total das Despesas com Saúde (IV)	10.248.187.127	10.308.333.509	7.290.891.795	6.342.393.588	70,73%	61,53%	7.088.268.863	6.309.232.326
Total das Despesas com Saúde não Computadas para Apuração do Percentual Mínimo (V)	3.024.022.441	2.763.809.968	1.658.539.355	1.416.218.149	22,75%	22,33%	1.629.103.065	1.407.581.984
Total das Despesas com Ações e Serviços Públicos de Saúde (VI) = (IV - V)	7.224.164.686	7.544.523.541	5.632.352.439	4.926.175.439			5.459.165.798	4.901.650.342
Percentual de Aplicação em Ações e Serviços Públicos de Saúde (ASPS) sobre Total das Receitas Líquidas *			20,73%	18,14%			22,01%	19,77%

FONTES: CFO/SMS e Sistema Orçamentário Financeiro (SOF), setembro de 2018
Secretaria Municipal da Fazenda - RREO ANEXO 12 (LC141/2012, art. 35), setembro de 2018

● Aplicação de recursos em Saúde - LC 141/2012



Total das receitas arrecadas e das despesas empenhadas no 2º Quadrimestre de 2018

↳ base para a aplicação dos recursos mínimos em ações e serviços de saúde (ASPS).

Percentual de aplicação mínima em ASPS	despesa empenhada	R\$ 5.632.352.439	= 20,73%
	= ----- =	receita realizada	

Execução Orçamentária por Órgão



Despesa por Órgão (valores em R\$)

Órgão	Inicial	Atualizado (a)	Empenhado (b)	Liquidado	Pago	IEO (b/a)	Congelado
SMS	8.480.784.894	8.538.448.276	5.973.055.063	5.373.803.557	5.337.648.290	70,0%	407.141.403
AHM	1.449.155.767	1.452.683.767	1.093.099.415	793.454.708	780.868.850	75,2%	108.786.814
HSPM	318.246.466	317.201.466	224.737.317	175.135.323	172.186.397	70,9%	6.028.624
Total SMS	10.248.187.127	10.308.333.509	7.290.891.795	6.342.393.588	6.290.703.537	70,7%	521.956.841

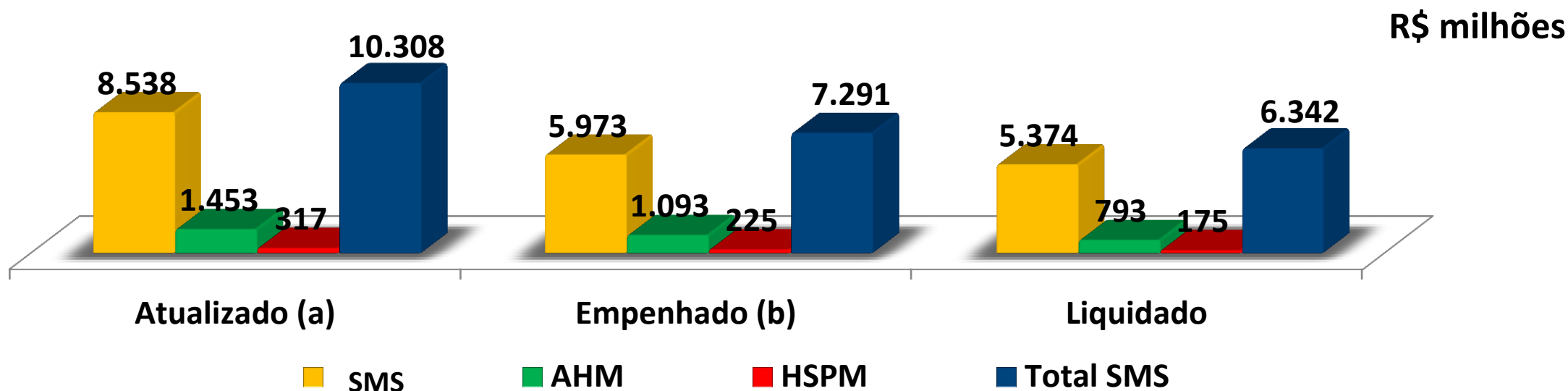

Execução Orçamentária por Fontes



valores em reais

Fonte	Inicial	Atualizado (a)	Empenhado (b)	Liquidado	Pago	IEO (b/a)	Congelado
Tesouro (00)	7.578.398.019	7.943.976.287	5.868.268.851	5.116.840.392	5.075.567.964	73,9%	368.839.032
Federal (02)	2.424.190.696	2.310.308.140	1.391.569.764	1.201.459.281	1.191.239.839	60,2%	106.858.506
Estadual (03)	46.679.000	16.679.000	6.160.058	6.127.706	6.122.666	36,9%	1.006.947
Alienação (10)	159.874.712	20.491.927	15.000.000	15.000.000	15.000.000	73,2%	16.272.357
Outras (01, 05, 06, 08)	39.044.700	16.878.156	9.893.123	2.966.209	2.773.069	58,6%	28.980.000
Total	10.248.187.127	10.308.333.509	7.290.891.795	6.342.393.588	6.290.703.537	70,7%	521.956.841

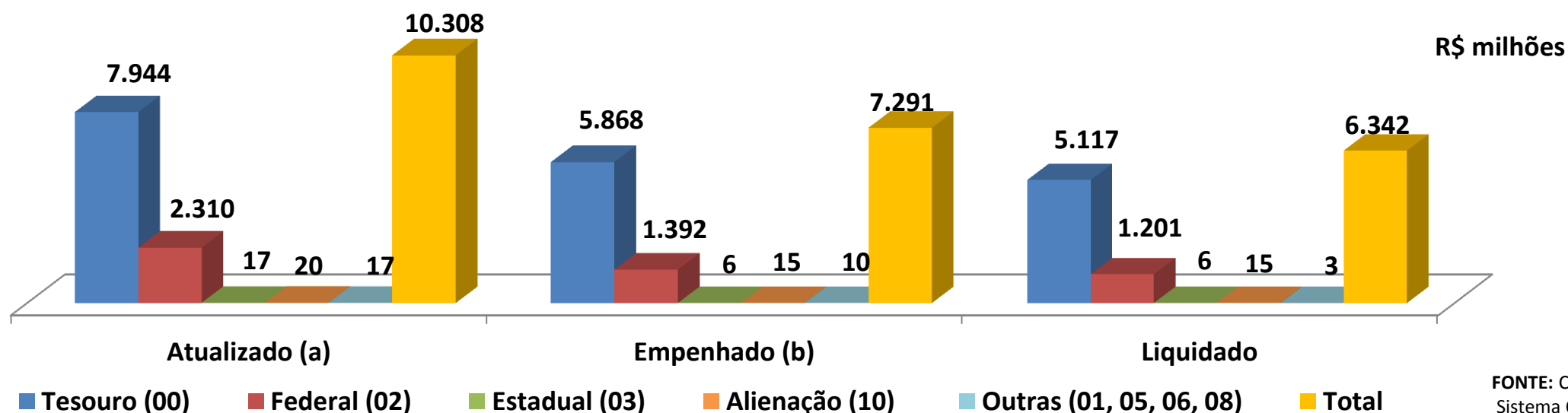

FONTE: CFO/SMS
Sistema Orçamentário Financeiro (SOF)

Evolução da Execução Orçamentária por Fontes



Composição por Fontes do Orçamento Municipal destinado à Função Saúde: 2008 – 2018*

Empenho	Tesouro (00)	União (02)	Estado (03)	Outras (05, 06, 07, 08, 10)
2008	72,55%	24,37%	0,79%	2,29%
2009	75,00%	24,06%	0,88%	0,05%
2010	75,85%	23,55%	0,56%	0,04%
2011	74,58%	25,20%	0,17%	0,05%
2012	75,29%	24,41%	0,22%	0,08%
2013	72,24%	27,13%	0,56%	0,07%
2014	74,32%	24,99%	0,56%	0,13%
2015	75,11%	24,45%	0,32%	0,13%
2016	77,91%	21,84%	0,18%	0,07%
2017	79,36%	20,34%	0,19%	0,11%
2018	79,65%	19,89%	0,13%	0,34%

2018* = Posição extraída do CUBO do SOF em 25/09/2018

FONTE: CUBO do Sistema Orçamentário Financeiro (SOF)

Composição do Orçamento Atualizado 2018



R\$ milhões
Total Atualizado
10.308

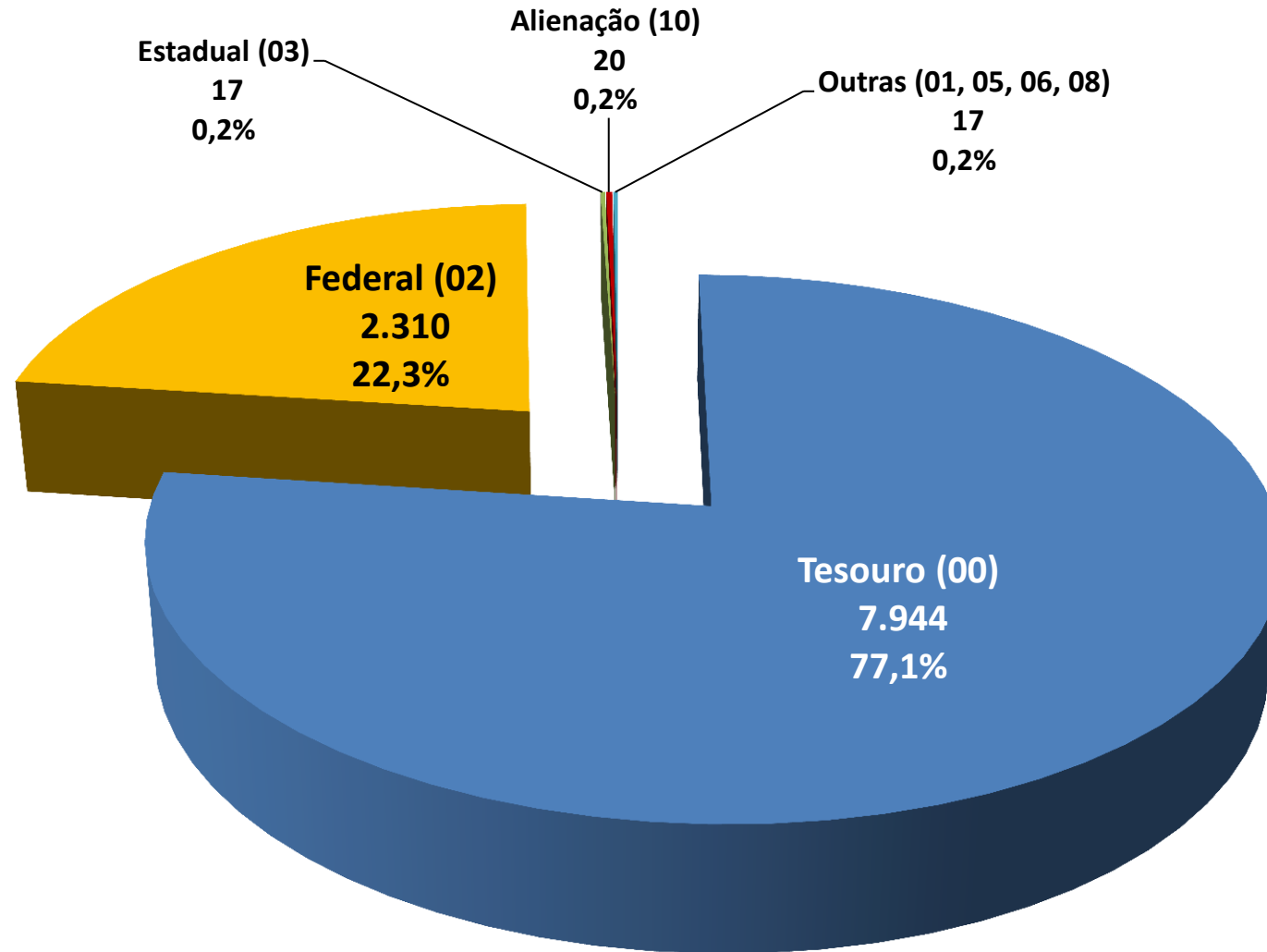

Execução Orçamentária por U. O.



R\$ milhões

Cód.	Unidade Orçamentária	Inicial	Atualizado (a)	Empenhado (b)	Liquidado	Pago	IEO (b/a)	Congelado
84.10	Fundo Municipal da Saúde - Gabinete	8.077	8.115	5.671	5.199	5.169	69,09%	345
84.21	Hospital Cachoeirinha	39	39	34	20	19	85,28%	5
84.22	Coord. de Vigilância em Saúde	9	27	15	9	8	56,52%	2
84.23	Coord. Regional de Saúde Norte	68	68	45	23	22	66,37%	17
84.24	Coord. Regional de Saúde Sul	93	93	75	43	42	80,07%	3
84.25	Coord. Regional de Saúde Sudeste	77	78	53	35	35	67,87%	10
84.26	Coord. Regional de Saúde Leste	69	69	48	29	28	69,60%	15
84.27	Coord. Regional de Saúde Oeste	38	38	25	12	11	64,50%	11
84.28	Coord. Regional de Saúde Centro	10	10	7	4	4	70,50%	1
TOTAL ADMINISTRAÇÃO DIRETA		8.481	8.539	5.973	5.374	5.338	69,95%	407
01.10	Autarquia Hospitalar Municipal	1.449	1.453	1.093	793	781	75,25%	109
02.10	Hosp. Servidor Público Municipal	318	317	225	175	172	70,85%	6
TOTAL ADMINISTRAÇÃO INDIRETA		1.767	1.770	1.318	969	953	74,46%	115
TOTAL ORÇAMENTO FUNÇÃO SAÚDE		10.248	10.308	7.291	6.342	6.291	70,73%	522

FONTES: CFO/SMS e Sistema Orçamentário Financeiro (SOF)

Transferências Fundo a Fundo e Voluntárias



BLOCO FEDERAL

R\$ milhões

DESCRIÇÃO	RECEITA PREVISTA ANUAL (b)	PARTICIPAÇÃO % (Receita Atualizada)	Jan a Abr/18	Mai a Ago/18	TOTAL (a)	PARTICIPAÇÃO (%)	PERCENTUAL (%) (a/b)
REALIZADA (1+2+3)	2.298.176.936	100,00%	703.353.472	768.031.590	1.471.385.062	100,00%	64,0%
BLOCO FEDERAL (1)	2.229.022.000	96,99%	688.665.233	752.238.867	1.440.904.100	97,93%	64,6%
BLOCO ATENÇÃO BÁSICA	565.400.000	24,60%	192.744.698	195.126.639	387.871.338	26,36%	68,6%
BLOCO MÉDIA E ALTA COMPLEXIDADE	1.417.810.000	61,69%	427.204.578	502.653.563	929.858.141	63,20%	65,6%
BLOCO VIGILÂNCIA EM SAÚDE	124.700.000	5,43%	18.421.088	26.585.825	45.006.913	3,06%	36,1%
BLOCO ASSISTÊNCIA FARMACÊUTICA	57.712.000	2,51%	16.793.254	23.591.006	40.384.260	2,74%	70,0%
BLOCO GESTÃO SUS	3.500.000	0,15%	473.850	889.750	1.363.600	0,09%	39,0%
BLOCO INVESTIMENTOS	58.400.000	2,54%	33.027.764	3.392.084	36.419.848	2,48%	62,4%
OUTROS CONVÊNIOS (União)	1.500.000	0,07%	-	-	-	0,00%	0,0%

FONTE: CFO/SMS e Sistema Orçamentário Financeiro (SOF), setembro de 2018

Transferências Fundo a Fundo e Voluntárias



BLOCO ESTADUAL E OUTRAS RECEITAS

R\$ milhões

DESCRIÇÃO	RECEITA PREVISTA ANUAL (b)	PARTICIPAÇÃO % (Receita Atualizada)	Jan a Abr/18	Maio a Ago/18	TOTAL (a)	PARTICIPAÇÃO (%)	PERCENTUAL (%) (a/b)
REALIZADA (1+2+3)	2.298.176.936	100,00%	703.353.472	768.031.590	1.471.385.062	100,00%	64,0%
BLOCO ESTADUAL (2)	46.679.000	2,03%	3.080.791	2.324.412	5.405.203	0,37%	11,6%
AÇÕES ESPEC. SAÚDE (Estado)	46.679.000	2,03%	3.080.791	2.324.412	5.405.203	0,37%	11,6%
BLOCO OUTRAS RECEITAS (3)	22.475.936	0,88%	11.607.448	13.468.311	25.075.759	1,70%	123,7%
APLICAÇÃO FINANCEIRA (Estado)	146.618	0,01%	146.618	163.807	310.424	0,02%	211,7%
APLICAÇÃO FINANCEIRA (União)	6.163.418	0,27%	6.163.418	6.141.215	12.304.634	0,84%	199,6%
REC DE RESTITUIÇÃO DIVERSAS FMS	2.700.000	0,12%	83.813	216.060	299.872	0,02%	11,1%
MULTAS DE VIGILÂNCIA SANITÁRIA	2.000.000	0,09%	153.940	197.075	351.015	0,02%	17,6%
AHM (OUTRAS RECEITAS)	3.893.700	0,17%	1.539.866	1.742.264	3.282.129	0,22%	84,3%
HSPM (OUTRAS RECEITAS)	5.372.200	0,23%	3.519.795	5.007.891	8.527.685	0,58%	158,7%
RECEITAS PARA OUTROS CONVÊNIOS ESPECÍFICOS COM A UNIÃO	2.200.000	0,10%			-	0,00%	0,0%

FONTE: CFO/SMS e Sistema Orçamentário Financeiro (SOF), setembro de 2018



Detalhamento de despesas

Grupos de despesas, Entidades e Prestadores SUS



Execução Orçamentária por grupo de despesa



Detalhamento das Despesas Empenhadas – 2º Quadrimestre de 2018 Fundo Municipal da Saúde (SMS, AHM e HSPM)

R\$ milhões

Grupo	Administração Direta	Administração Indireta		Total
	SMS	AHM	HSPM	
Pessoal, auxílios e encargos	1.249	476	152	1.877
Contrato de Gestão e Convênios	3.036	257	0	3.293
Outros	634	282	0	916
Prestadores SUS	578	0	50	628
Materiais Médico-Hospitalares	98	58	16	172
Medicamentos	232	20	5	257
Investimentos	146	0	0	146
TOTAL SAÚDE	5.973	1.093	225	7.291

FONTES: CFO/SMS, AHM, HSPM e Sistema Orçamentário Financeiro (SOF)

Execução Orçamentária por grupo de despesa



Medicamentos e materiais médico-hospitalares – 2º Quadrimestre de 2018 Fundo Municipal da Saúde (SMS, AHM e HSPM)

Grupo	Fonte	Administração Direta	Administração Indireta		TOTAL
		SMS	AHM	HSPM	
Material Médico	00	81	44	9	134
	02	13	14	3	30
	03	4	0	0	4
	06	0	0	4	4
	Total	98	58	16	172
Medicamento	00	160	16	2	178
	02	72	4	2	78
	03	0	0	0	0
	06	0	0	1	1
	Total	232	20	5	257
Total Material + Medicamento		330	78	21	429

FONTES: CFO/SMS, AHM, HSPM e Sistema Orçamentário Financeiro (SOF)

Detalhamento de Despesas: Entidades e Organizações Sociais (1)



Instituições	Empenhado		Liquidado	
	R\$ milhões	% Total	R\$ milhões	% Empenhado
Assoc. Brasileira de Desenvolvimento Social - ABADS	0,81	0,03%	0,72	88,89%
Assoc. Comunitária e Benef. Padre José Augusto M. Moreira	19,90	0,66%	17,65	88,69%
Assoc. Comunitária Monte Azul	74,54	2,46%	74,54	100,00%
Assoc. Congregação de Santa Catarina	147,52	4,86%	147,52	100,00%
Assoc. da Casa dos Deficientes de Ermelino Matarazzo	0,18	0,01%	0,16	89,26%
Assoc. de Apoio ao Projeto Quixote	2,23	0,07%	1,98	88,72%
Assoc. de Saúde Mental PROSAM	2,96	0,10%	2,62	88,44%
Assoc. Nac. dos Clínicos Veterinários de Peq. Animais Domésticos	8,55	0,28%	7,20	84,21%
Associação Saúde da Família	428,91	14,13%	428,51	99,91%
Casa de Isabel	4,86	0,16%	4,28	87,96%
Casa de Saúde Santa Marcelina	482,27	15,89%	479,22	99,37%
CEJAM - Centro de Estudos e Pesquisas Dr. João Amorim	417,00	13,74%	411,08	98,58%
Centro Social Nossa Senhora do Bom Parto	20,59	0,68%	18,21	88,45%

Detalhamento de Despesas: Entidades e Organizações Sociais (2)



Instituições	Empenhado		Liquidado	
	R\$ milhões	% Total	R\$ milhões	% Empenhado
Congregação das Irmãs Hospitaleiras do Sagrado Coração de Jesus	17,71	0,58%	15,74	88,83%
CROPH - Coordenação Regional das Obras de Promoção Humana	1,27	0,04%	1,13	88,89%
FIDI - Fund. Inst. de Pesquisa e Estudo de Diagnóstico por Imagem	45,08	1,48%	39,94	88,61%
Fundação do ABC	86,63	2,85%	86,63	100,00%
Instituto de Atenção Básica e Avançada a Saúde - IABAS	200,02	6,59%	200,02	100,00%
Instituto de Responsabilidade Social Sírio Libanês	32,54	1,07%	31,60	97,10%
Irmandade da Santa Casa de Misericórdia de Santo Amaro	4,38	0,14%	4,38	100,00%
Irmandade da Santa Casa de Misericórdia de São Paulo	75,23	2,48%	72,48	96,34%
SALLUS Associação para a Saúde Núcleo Sallus Paulista	3,99	0,13%	3,54	88,77%
SECONCI - Serviço Social da Construção Civil do Est. de São Paulo	138,83	4,57%	138,83	100,00%
Soc. Beneficente Israelita Bras. Hosp. Albert Einstein	112,20	3,70%	100,09	89,20%
SPDM - Associação Paulista para o Desenvolvimento da Medicina	703,89	23,19%	701,48	99,66%
Universidade de São Paulo	3,86	0,13%	3,43	88,89%
TOTAL	3.035,96	100,00%	2.992,97	98,58%

Detalhamento de Despesas: Prestadores SUS (1)



Instituições	Federal (fonte 02)		Municipal (fonte 00)		Federal + Municipal	
	R\$ milhões	% total	R\$ milhões	% total	R\$ milhões	% total
ASSOC C S ORDEM M DE MALTA DE S PE BRASIL MERIDIONAL	0,15	0,03%	0,00	0,0%	0,15	0,03%
ASSOCIAÇÃO BENEFICENTE DE ASSISTENCIA SOCIAL NOSSA SENHORA DO PARI	12,29	2,27%	0,00	0,0%	12,29	2,13%
ASSOCIAÇÃO BENEFICENTE EBENEZER	43,17	7,98%	4,48	12,0%	47,65	8,24%
ASSOCIAÇÃO BRASILEIRA DE ASSISTENCIA E DESENVOLVIMENTO SOCIAL - ABADS	0,06	0,01%	0,00	0,0%	0,06	0,01%
ASSOCIAÇÃO CONGREGAÇÃO DE SANTA CATARINA	9,96	1,84%	1,47	3,9%	11,43	1,98%
ASSOCIACAO CRUZ VERDE	6,50	1,20%	0,45	1,2%	6,95	1,20%
ASSOCIAÇÃO DE ASSISTÊNCIA A CRIANÇA DEFICIENTE	9,58	1,77%	0,76	2,0%	10,33	1,79%
ASSOCIAÇÃO DE PAIS E AMIGOS DOS EXCEPCIONAIS DE SÃO PAULO	14,56	2,69%	0,00	0,0%	14,56	2,52%
ASSOCIAÇÃO FUNDO DE INCENTIVO A PSICOFARMACOLOGIA	23,96	4,43%	0,00	0,0%	23,96	4,14%
ASSOC.HOSPITALEIRA DE ASSISTÊNCIA SOCIAL - CASA DE SAÚDE SÃO JOÃO DE DEUS	0,00	0,00%	3,36	9,0%	3,36	0,58%
ASSOCIAÇÃO PRÓ-HOPE - APOIO À CRIANÇA COM CÂNCER	0,00	0,00%	0,67	1,8%	0,67	0,12%
CASA DA CRIANÇA BETINHO LAR ESPIRITA PARA EXCEPCIONAIS	2,56	0,47%	0,00	0,0%	2,56	0,44%
CENORTE - CENTRO DE NEFROLOGIA ZONA NORTE LTDA	3,40	0,63%	0,00	0,0%	3,40	0,59%
CENESUL CENTRO DE NEFROLOGIA ZONA SUL LTDA	2,97	0,55%	0,00	0,0%	2,97	0,51%
CENTRO DE ESTUDO DO HOSPITAL MONUMENTO	6,30	1,17%	0,74	2,0%	7,04	1,22%
CENTRO DE NEFROLOGIA E DIALISE CENED S/C LTDA	2,30	0,43%	0,00	0,0%	2,30	0,40%
CENTRO DE OFTALMOLOGIA TADEU CVINTAL	0,10	0,02%	0,00	0,0%	0,10	0,02%
CETENE - CENTRO DE TERAPIA NEFROLOGICA LTDA	3,05	0,56%	0,00	0,0%	3,05	0,53%
CLINICA DE MEDICINA INTERNA E NEFROLOGIA - C.M.I.N. LTDA	2,44	0,45%	0,00	0,0%	2,44	0,42%
CLINICA DE NEFROLOGIA SANTA RITA SOCIEDADE SIMPLES LTDA	0,21	0,04%	0,00	0,0%	0,21	0,04%
CLINICA MEDICA E NEFROLOGICA DA LAPA LTDA - EPP	6,19	1,14%	0,00	0,0%	6,19	1,07%
CLINICA NEFROLOGIA LESTE LTDA	7,40	1,37%	0,00	0,0%	7,40	1,28%
CLINICA NEFROLOGICA DO ITAIM PAULISTA LTDA	4,32	0,80%	0,00	0,0%	4,32	0,75%

Fonte: Coordenadoria de Regulação do SUS - REGSUS

Detalhamento de Despesas: Prestadores SUS (2)



Instituições	Federal (fonte 02)		Municipal (fonte 00)		Federal + Municipal	
	R\$ milhões	% total	R\$ milhões	% total	R\$ milhões	% total
CLINICA NEFROLOGICA SANTA CATARINA LTDA - ME	4,87	0,90%	0,00	0,0%	4,87	0,84%
CLINICA NEFROLOGICA SÃO MIGUEL LTDA	3,14	0,58%	0,00	0,0%	3,14	0,54%
CLINICA PAULISTA DE NEFROLOGIA, DIALISE E TRANSPLANTE LTDA	4,25	0,79%	0,00	0,0%	4,25	0,74%
CLINICA SÃO JORGE SERVIÇOS NEFROLOGICOS LTDA	0,00	0,00%	0,00	0,0%	0,00	0,00%
CNTT - CLÍNICA DE NEFROLOGIA E TRANSPLANTE RENAL DO TATUAPÉ	7,22	1,33%	0,00	0,0%	7,22	1,25%
DAVITA SERVIÇOS DE NEFROLOGIA JARDIM DAS IMBUIAS LTDA	4,57	0,85%	0,00	0,0%	4,57	0,79%
DAVITA Serv. De Nefrologia da Penha Ltda (CENUPE)	8,61	1,59%	0,00	0,0%	8,61	1,49%
ENESP EQUIPE NEFROLOGICA DE SAO PAULO LTDA	4,10	0,76%	0,00	0,0%	4,10	0,71%
FUNDACAO ANTONIO PRUDENTE	40,95	7,57%	0,40	1,1%	41,35	7,15%
FUNDACAO OSWALDO RAMOS	55,95	10,34%	1,97	5,3%	57,92	10,02%
FUNDACAO SAO PAULO	2,63	0,49%	0,00	0,0%	2,63	0,46%
GRUPO DE APOIO AO ADOLESCENTE E A CRIANÇA COM CANCER GRAACC	11,06	2,04%	0,00	0,0%	11,06	1,91%
HOME DIALYSIS CENTER MEDICINA E PARTICIPAÇÕES S/C LTDA	4,08	0,75%	0,00	0,0%	4,08	0,71%
HOSPITAL BANDEIRANTES S.A	8,64	1,60%	0,00	0,0%	8,64	1,49%
HOSPITAL DO SERVIDOR PÚBLICO MUNICIPAL	2,21	0,41%	0,00	0,0%	2,21	0,38%
Hospital Vila Nova Cachoeirinha	1,17	0,22%	0,00	0,0%	1,17	0,20%
INST. BRAS. DE CONTROLE DO CANCER	24,97	4,62%	0,28	0,8%	25,25	4,37%
INSTITUTO CEMA DE OFTALMOLOGIA E OTORRINOLARINGOLOGIA	7,49	1,38%	0,00	0,0%	7,49	1,29%
INSTITUTO DE NEFROLOGIA DE SÃO PAULO S/S LTDA	4,40	0,81%	0,00	0,0%	4,40	0,76%
INSTITUTO DO CANCER ARNALDO VIEIRA DE CARVALHO	28,51	5,27%	0,00	0,0%	28,51	4,93%
INSTITUTO PAULISTA DE ESTUDOS E PESQUISAS EM OFTALMOLOGIA - IPEPO	4,37	0,81%	0,00	0,0%	4,37	0,76%
INSTITUTO SUEL ABUJAMRA	5,36	0,99%	0,00	0,0%	5,36	0,93%
MEDSERV- ASSISTENCIA MÉDICA E NEFROLÓGICA LTDA	2,40	0,44%	0,00	0,0%	2,40	0,42%

Detalhamento de Despesas: Prestadores SUS (3)



Instituições	Federal (fonte 02)		Municipal (fonte 00)		Federal + Municipal	
	R\$ milhões	% total	R\$ milhões	% total	R\$ milhões	% total
NEFROCLÍNICA IPIRANGA LTDA	4,34	0,80%	0,00	0,0%	4,34	0,75%
NEFROCOR E URO SERVIÇOS MEDICOS LTDA	2,86	0,53%	0,00	0,0%	2,86	0,49%
NEFROS UNIDADE DE NEFROLOGIA E HIPERTENSÃO SOCIEDADE SIMPLES LTDA	2,08	0,38%	0,00	0,0%	2,08	0,36%
NEPHRON ASSISTENCIA NEFROLOGICA LTDA	5,02	0,93%	0,00	0,0%	5,02	0,87%
PRO-NEFRON ASSISTENCIA MEDICA LTDA	2,56	0,47%	0,00	0,0%	2,56	0,44%
REAL E BENEMERITA ASSOCIAÇÃO PORTUGUESA DE BENEFICENCIA	75,30	13,92%	13,63	36,5%	88,92	15,38%
RENALCARE SERVIÇOS MEDICOS LTDA	6,10	1,13%	0,00	0,0%	6,10	1,06%
RENALCLASS CLINICA DE NEFROLOGIA LTDA	0,42	0,08%	0,00	0,0%	0,42	0,07%
SAMARIM ASSISTÊNCIA NEFROLÓGICA LTDA	0,28	0,05%	0,00	0,0%	0,28	0,05%
SANTA CASA DE MISERICORDIA DE SANTO AMARO	18,23	3,37%	9,09	24,4%	27,31	4,72%
SEDIT NORTE NEFROLOGIA, DIÁLISE E TRANSPLANTE LTDA	3,22	0,60%	0,00	0,0%	3,22	0,56%
SEDIT SERVIÇOS MEDICOS S/C LTDA	1,02	0,19%	0,00	0,0%	1,02	0,18%
SENESP - SERVIÇO DE NEFROLOGIA DE SÃO PAULO LTDA	4,77	0,88%	0,00	0,0%	4,77	0,82%
SERVIÇO SOCIAL DA CONSTRUÇÃO CIVIL DO ESTADO DE SP - SECONCI - SP	0,86	0,16%	0,00	0,0%	0,86	0,15%
SOC. BRASILEIRA E JAPONESA DE BENEFICENCIA SANTA CRUZ	2,96	0,55%	0,00	0,0%	2,96	0,51%
SOCIEDADE BENEFICENTE ISRAELITA BRAS HOSPITAL ALBERT EINSTEIN	0,87	0,16%	0,00	0,0%	0,87	0,15%
SOCIEDADE HOSPITAL SAMARITANO	0,00	0,00%	0,00	0,0%	0,00	0,00%
SORIM - SEDIT SUL NEFROLOGIA, DIALISE E TRANSPLANTE LTDA	3,08	0,57%	0,00	0,0%	3,08	0,53%
UNIVERSIDADE DE SÃO PAULO - FACULDADE DE ODONTOLOGIA	0,07	0,01%	0,00	0,0%	0,07	0,01%
UNIVERSIDADE DE SAO PAULO/GERALDO P. SOUZA	0,00	0,00%	0,00	0,0%	0,00	0,00%
UNTR. - UNIDADE DE NEFROLOGIA, DIALISE E TRANSPLANTE RENAL LTDA	3,06	0,57%	0,00	0,0%	3,06	0,53%
ZANTUT MEDICOS ASSOCIADOS LTDA- ME	1,47	0,27%	0,00	0,0%	1,47	0,25%
TOTAL	540,95	100,00%	37,29	100,00%	578,25	100,00%

Ações e serviços públicos em Saúde (ASPS)

Produção em saúde



Nº de Estabelecimentos/Serviços próprios da SMS por Coordenadoria Regional de Saúde



Agosto 2018*

Estabelecimentos/ Serviços	Centro	Leste	Norte	Oeste	Sudeste	Sul	Total por Tipo
UBS - Unidade Básica de Saúde	8	90	70	24	72	108	372
UBS/AMA	-	24	19	5	22	16	86
AMA - Assistência Médica Ambulatorial (12h)	2	1	1	1	3	2	10
Atenção Especializada Ambulatorial (Hosp.Dia,AMA E e Amb.Espec.)	3	8	11	2	10	13	47
Urgência/Emerg (PSM,PA, AMA 24h e UPA)	2	8	6	3	9	11	39
HM - Hospital Municipal	2	4	4	1	6	3	20
Saúde Mental	8	38	36	18	40	35	175
DST/ AIDS	2	7	3	2	6	6	26
Saúde Bucal	2	7	6	2	10	7	34
Reabilitação	1	10	9	2	9	7	38
Outros (SAD, URSI, CRST e demais serviços/estabelecimentos)	6	32	19	7	25	19	108
Total por CRS	36	229	184	67	212	227	955

Fonte: MS/DATASUS- CNES; SMS/CEInfo- ESTABSUS

* Dados preliminares, sujeitos à revisão

Consultas Médicas realizadas em Estabelecimentos de Saúde da Gestão SMS 2015 a 2018*

Gestão SMS	2015	2016	2017	2018*
Consulta Médica em Atenção Básica	14.054.034	15.416.032	15.316.713	8.483.875
Consulta Médica em Atenção Básica (exceto urgência)	7.796.527	9.055.540	9.556.858	5.408.594
Consulta Médica de Urgência na Atenção Básica	6.257.507	6.360.492	5.759.855	3.075.281
Consulta Médica em Atenção Especializada	4.123.094	4.440.911	4.753.146	2.702.899
Consulta Médica de Urgência/Emergência	5.348.934	5.503.942	6.385.178	4.085.949
Total	23.526.062	25.360.885	26.455.037	15.272.723

Fonte: Ministério da Saúde / Sistema de Informação Ambulatorial - SIA

Notas: * Dados de janeiro a julho/2018 com arquivos disponibilizados pelo MINISTÉRIO DA SAÚDE/DATASUS.

Consultas médicas – Atenção Básica



Consultas Médicas realizadas em Estabelecimentos de Saúde segundo Modalidade de Gerenciamento

Consulta Médica/Atendimento na Atenção Básica		1º Quadr 2018	Mai 2018	Junho 2018	Julho 2018
Administração Direta	Consulta/Atendimento Atenção Básica – não urgência	325.961	94.584	83.442	69.103
	Consulta/Atendimento Atenção Básica – urgência	47	46	29	92
	Total Administração Direta	326.008	94.630	83.471	69.195
Administração Direta e Contrato de Gestão/ Termo de Convênio	Consulta/Atendimento Atenção Básica – não urgência	226.037	62.883	61.885	59.648
	Consulta/Atendimento Atenção Básica – urgência	326.291	82.900	82.774	73.988
	Total Administração Direta e Contrato Gestão/ Termo de Convênio	552.328	145.783	144.659	133.636
Contrato de Gestão/ Termo de Convênio	Consulta/Atendimento Atenção Básica – não urgência	2.528.100	667.037	611.492	613.576
	Consulta/Atendimento Atenção Básica – urgência	1.434.863	391.407	364.959	317.885
	Total Contrato Gestão/Termo de Convênio	3.962.963	1.058.444	976.451	931.461

Fonte: Ministério da Saúde / Sistema de Informação Ambulatorial - SIA

Notas: Dados preliminares, sujeitos a atualizações, tabulados em setembro/2018 com arquivos disponibilizados pelo MS/DATASUS.

Consultas: Atendimento Especializado e Urgência e Emergência



Consultas Médicas realizadas em Estabelecimentos de Saúde segundo Modalidade de Gerenciamento

Consulta Médica/Atendimento Especializado		1º Quadr 2018	Maio 2018	Junho 2018	Julho 2018
Administração Direta	Consulta/Atendimento – Especializado	302.233	84.083	76.484	64.206
Administração Direta e Contrato de Gestão/ Termo de Convênio	Consulta/Atendimento – Especializado	9.873	2.303	2.458	1.471
Contrato de Gestão/ Termo de Convênio	Consulta/Atendimento – Especializado	684.817	179.709	177.650	171.569

Consulta Médica/Atendimento Urgência/Emergência		1º Quadr 2018	Maio 2018	Junho 2018	Julho 2018
Administração Direta	Consulta/Atendimento – Urgência/Emergência	438.292	105.308	95.606	89.873
Contrato de Gestão/ Termo de Convênio	Consulta/Atendimento – Urgência/Emergência	1.802.704	522.914	484.766	441.525

Fonte: Ministério da Saúde / Sistema de Informação Ambulatorial - SIA

Notas: Dados preliminares, sujeitos a atualizações, tabulados em setembro/2018 com arquivos disponibilizados pelo MS/DATASUS.

Agenda Fácil



Total de códigos autorizadores gerados

- Maio-Agosto/2018: 118.857

Total de cadastros realizados

- Maio-Agosto/2018: 50.654

Total de transações

- Maio-Agosto/2018: 58.588

Total de Usuários Cadastrados



Total de Usuários Cadastrados

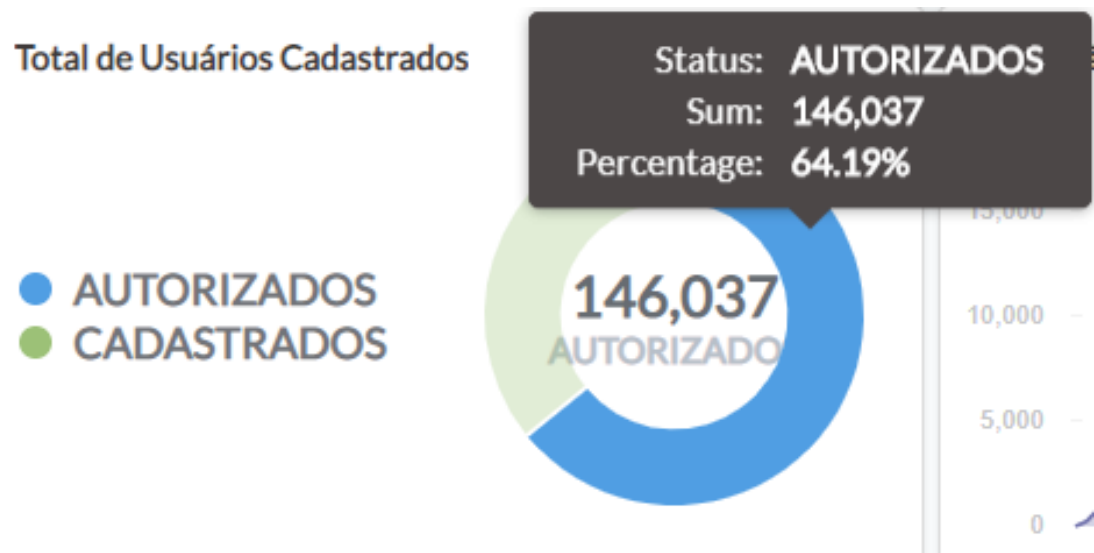

Total de Usuários Ca

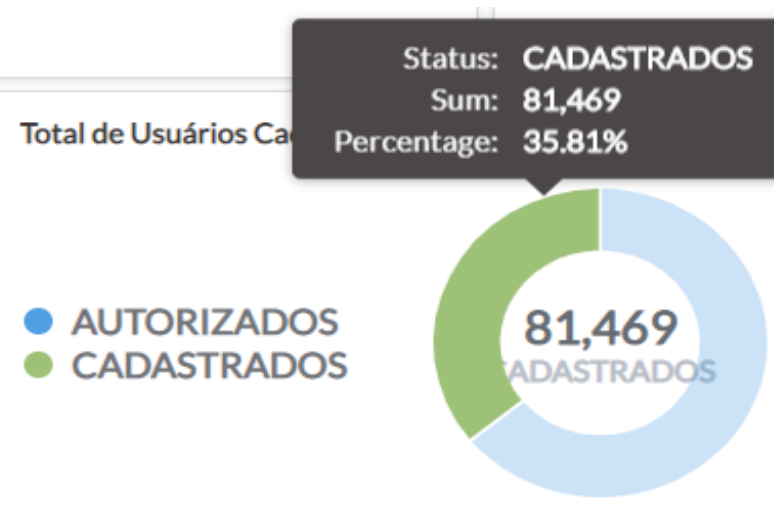



Ações e serviços em saúde

ATENÇÃO BÁSICA



Perfil populacional e sociodemográfico - MSP



- **População:** 12.176.866 habitantes
- **Área:** 1.523 km²
- **Densidade demográfica:** 7.995 hab/km²
 - 32 SUBPREFEITURAS
- **Domicílios:** 3,4 milhões
 - 17,7% Chefes de família com menos de 3 anos de escolaridade*
 - 97,6 % Abastecimento de água em rede*
 - 87,2 Coleta de esgoto em rede*
 - 97,3 % coleta de lixo*
- **População em exclusão:** 11,1 %*

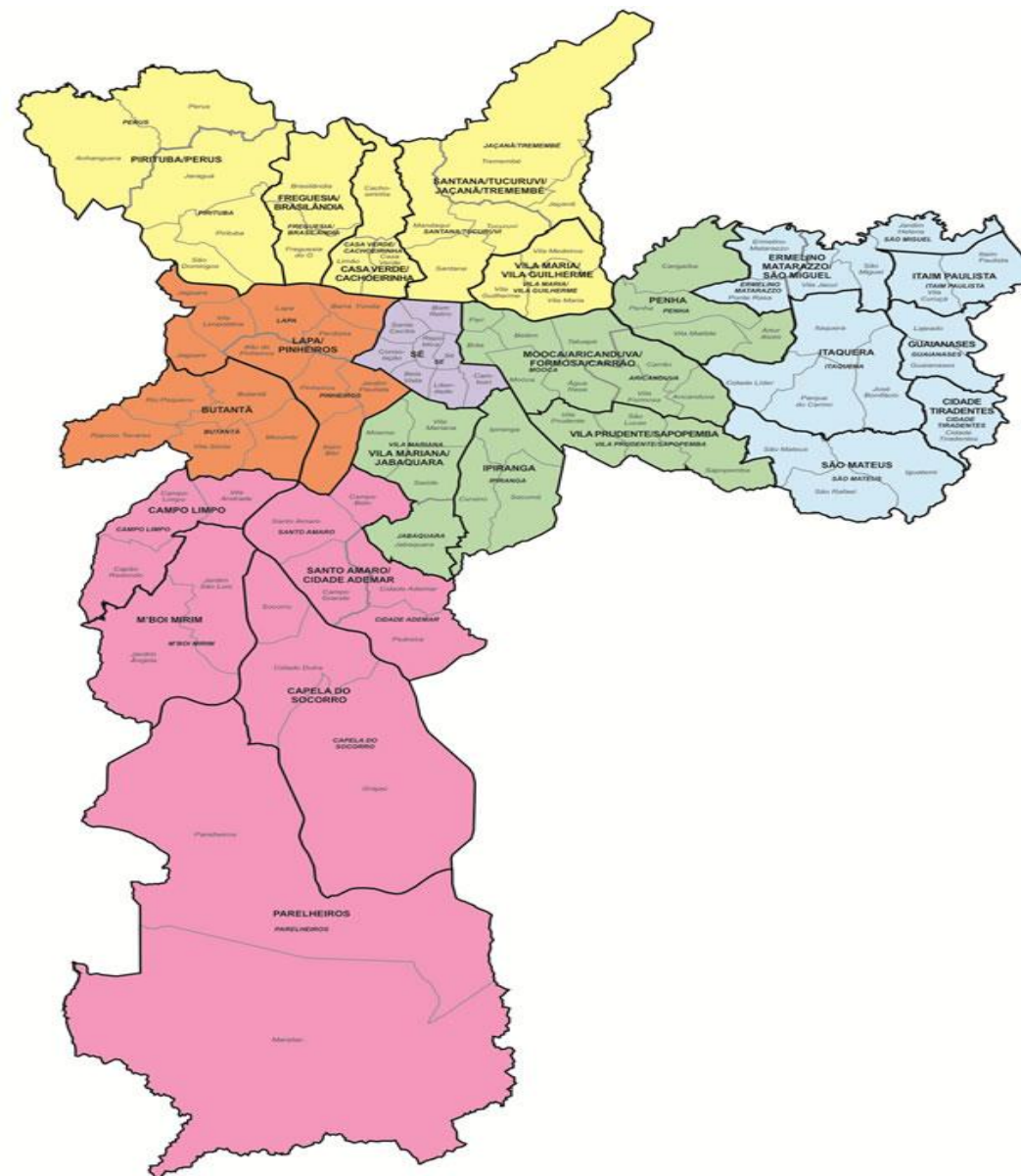

Coeficiente de mortalidade infantil (2017)



Meta SISPACTO do Município em 2017:
11,2 (ALCANÇADO)

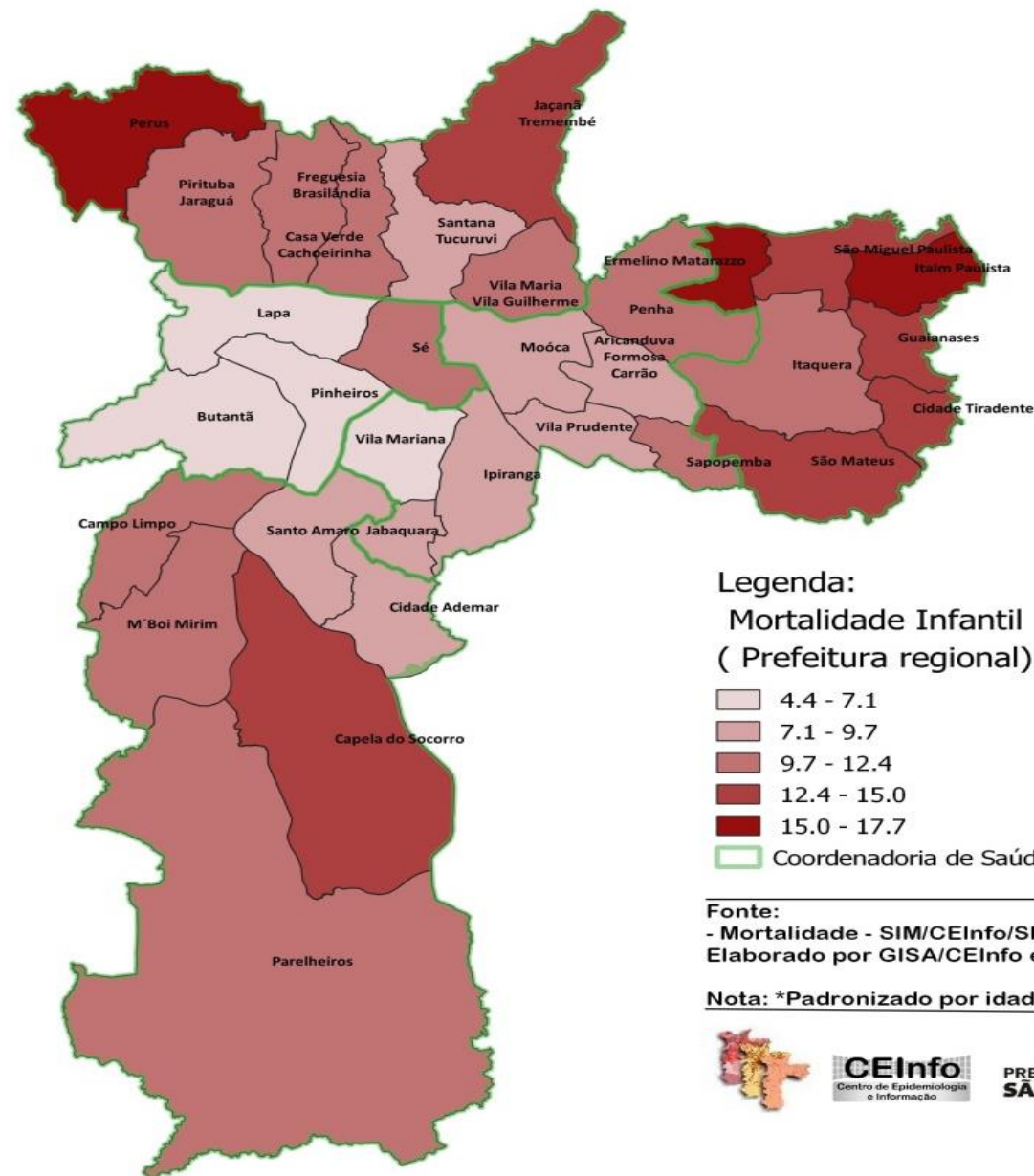

Razão de mortalidade materna (2015-2017)



Situação atual

- Características sociodemográficas da CRS Centro impõem desafios singulares para a atenção
- Particularidades identificadas também em supervisões técnicas específicas das regiões periféricas da cidade

Estratégia:

- Concentração e esforços na CRS Centro e em supervisões técnicas de saúde (Norte, Leste e Sul) com piores desempenhos.

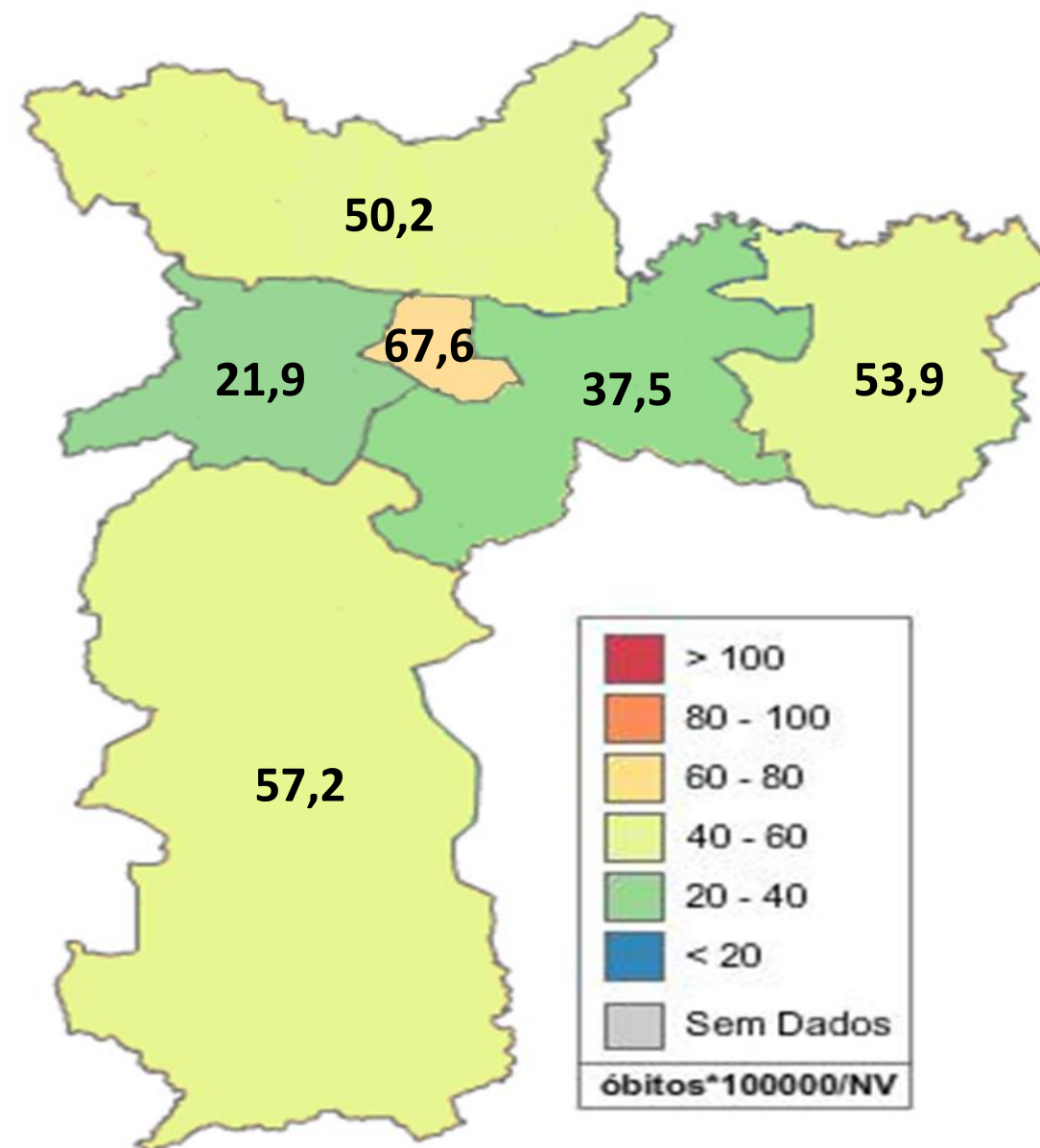

Distribuição de AMA por CRS - 2018

CRS Norte

- 22 AMA
 - 19 AMA/UBS | 2 AMA 24h | 1 AMA 12h
 - ↳ 2 AMA retomadas (9/2018)

CRS Oeste

- 7 AMA
 - 5 AMA/UBS | 1 AMA 24h | 1 AMA 12h
 - ↳ 4 AMA retomadas (9/2018)

CRS Centro

- 3 AMA
 - 1 AMA 24h | 2 AMA 12h

CRS Sul

- 21 AMA
 - 16 AMA/UBS | 3 AMA 24h | 2 AMA 12h
 - ↳ 7 AMA retomadas (9/2018)

CRS Sudeste

- 31 AMA
 - 22 AMA/UBS | 6 AMA 24h | 3 AMA 12h

CRS Leste

- 28 AMA
 - 24 AMA/UBS | 3 AMA 24h | 1 AMA 12h

Total = 112 | AMA/UBS = 86 | AMA 24h = 16 | AMA 12h = 10
AMA retomada = 13 (09/2018)

Equipes de Saúde da Família: detalhes



CRS Norte

- 48 UBS
- 218 Equipes
- Cobertura = 37%

CRS Centro

- 8 UBS
- 33 Equipes
- Cobertura = 22%

CRS Oeste

- 16 UBS
- 61 Equipes
- Cobertura = 17%

CRS Sul

- 105 UBS
- 571 Equipes
- Cobertura = 70%

CRS Sudeste

- 52 UBS
- 216 Equipes
- Cobertura = 30,9%

CRS Leste

- 58 UBS
- 265 Equipes
- Cobertura = 39,8%

**Cobertura
ESF 36,6%
EAB 63,3%**

**+ 390 equipes
EAB e 236 ESF
(10/2018)**

**TOTAL ESF
Atual – 1364
Out/18 - 1600**

Mutirões de tratamento restaurador atraumático

○ Atendimento:

- Cerca de 10.000 crianças matriculadas nas Escolas Municipais
- Mais de 40.000 cavidades de cárie tratadas e seladas

Cobertura vacinal – crianças <1 ano e 1 ano de idade



Resultados no 1º semestre 2018

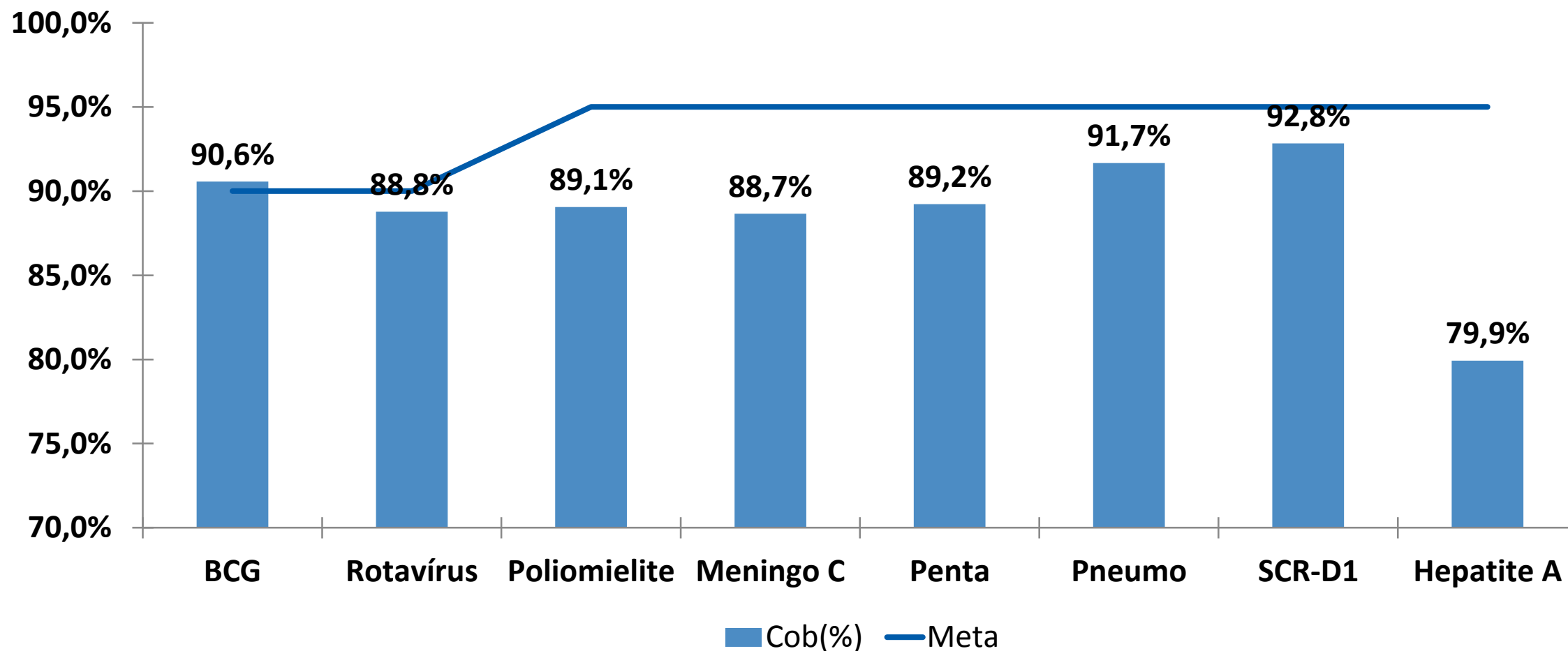

Campanha de vacinação



Média do Município de São Paulo: 95,7%

Estratégia:

- Concentração de esforços nas supervisões técnicas com desempenho abaixo da média

UVIS COM MENORES COBERTURAS VACINAIS - POLIO

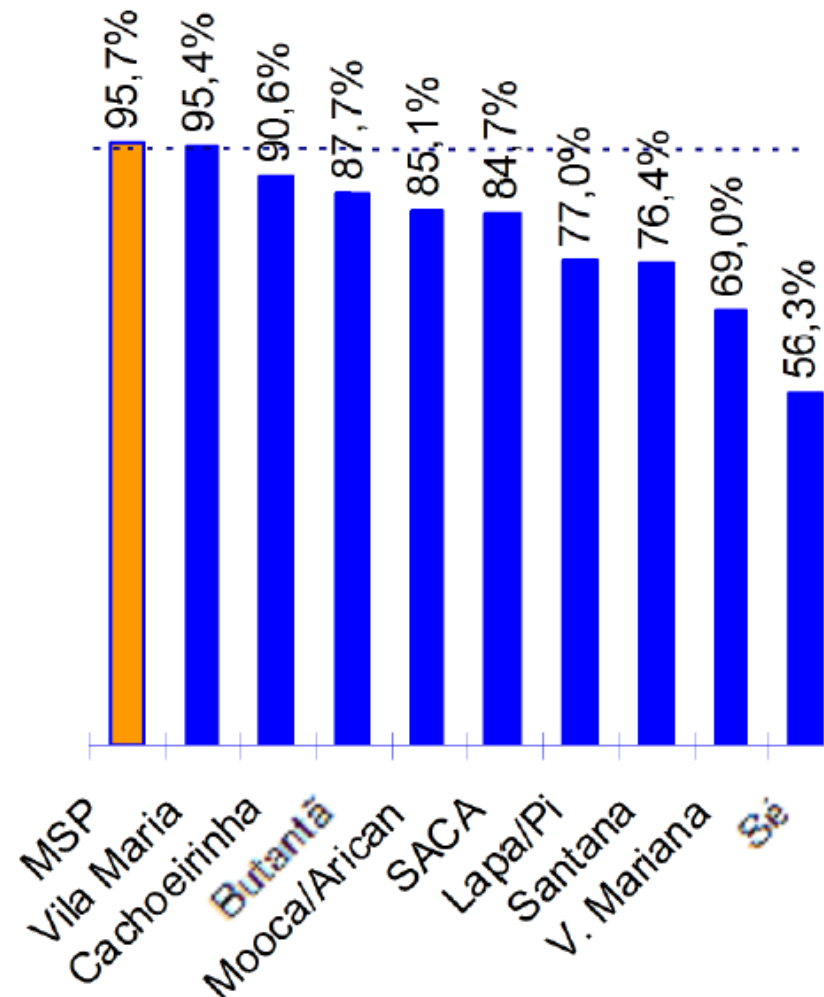

Cobertura Vacinal – Campanha (dados atualizados)

☐ MSP

❖ Pólio - 95,7%

❖ SCR - 95,1%



● Avanços e Desafios 2018



Reestruturação e integração das equipes à Coordenação de Atenção à Saúde

- Saúde mental, Reabilitação, Assistência Laboratorial e Farmacêutica, etc.
- Escuta qualificada dos técnicos existentes.

Inclusão de 390 novas Equipes de Atenção Básica – EAB

- Anuência do CMS, Aprovação na CIR - encaminhamento para DRS1.

Realização de Estudo Técnico para Viabilizar a retomada das 13 AMAs.

● Avanços e Desafios 2018



Disponibilidade de custeio para processo de titulação p/ 100 de médicos de Saúde Família

Ações de expansão da Rede de Atenção Psicossocial

- Duas novas residências terapêuticas (RT) já entregues;
- Ações de expansão de RTs no município;

Integração COVISA e Coordenação de Atenção à Saúde

- Campanhas de vacinação (SCR, Polio, etc.)

● **Atenção Básica: Estratégia**

Maior integração da Coordenação de Atenção à Saúde com as Coordenadorias Regionais de Saúde

- Constituição de mesa de trabalho com Atores do territórios na avaliação dos indicadores (Programa de Metas, etc.).

Diagnósticos situacionais por território de cada coordenadoria

- Planejamento conjunto da melhoria da assistência (redução da sífilis congênita, PN e gestação adolescência, ampliação da cobertura vacinal, e estratégias para redução CMI).

● **Atenção Básica: perspectivas 2018-2019**



1. Fortalecer a Atenção a Saúde

- Enfoque no cidadão, reforço do papel do ACS como catalisador do cuidado.

2. Melhorar a qualidade de trabalho nas recepções das unidades de saúde

- Já identificadas 58 unidades para readequação estrutural.

3. Realizar adequações necessárias ao processo de inauguração de novas UBS

4. Integrar os equipamentos

- Consolidar a Rede conforme as necessidades do usuário e potencial dos Pontos de Atenção (UBS, AMA, AMA E, Rede Hora Certa - Hospital Dia)



Ações e serviços em saúde

COVISA – Coordenadoria de Vigilância em Saúde



Hepatite A - Ampliação da recomendação de vacina Hepatite A considerando aumento de casos no MSP, 2017-2018*

Número de casos de hepatite A – MSP, 2016-2018

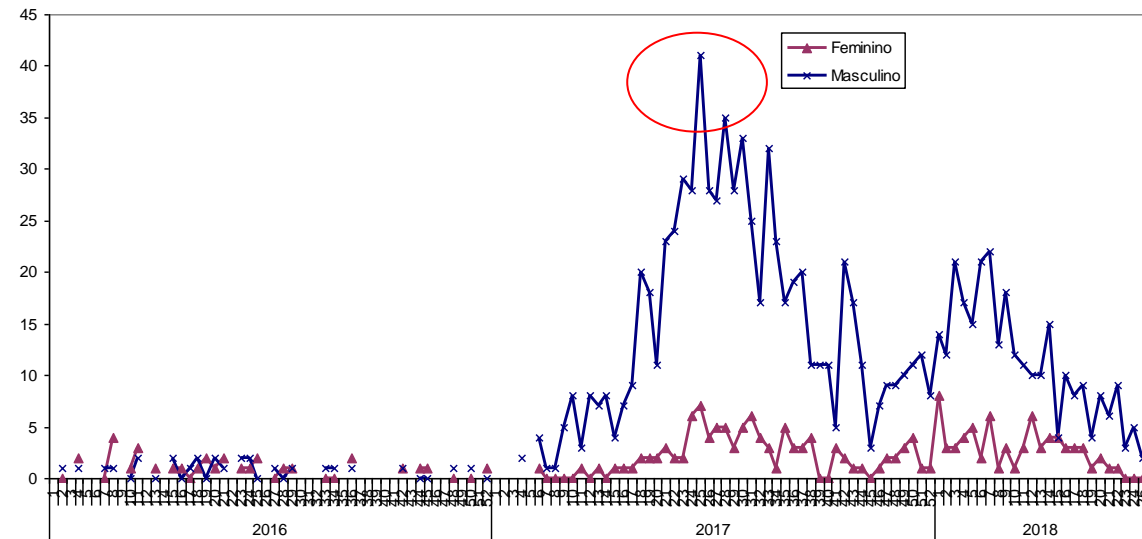

* Dados até julho/2018



Em 2017
88% sexo masculino de 18 a 39 anos
41% destes com aquisição sexual

A partir de 28/05/2018 a **vacina hepatite A** está disponível em serviços especializados (SAE, CR DST/Aids) para pessoas suscetíveis que tenham prática sexual com **contato oral-anal**, prioritariamente **homens que fazem sexo com homens (HSH)**. (Nota Informativa nº10/2018-07/06/2018)

Enfrentamento da Influenza

• AÇÕES DESENVOLVIDAS:

- Divulgação de boletim semanal com dados epidemiológicos
- Imunização de grupos de risco (16 de abril a 25 de maio)
- Atualização de documentos técnicos e site da COVISA
- Capacitações dos serviços de saúde sobre manejo clínico (Mar e Abr/18)
- Organização dos serviços de atendimento e compra de insumos (Mar/18)
- Disponibilidade do antiviral em todas as unidades de saúde do MSP, com monitoramento de estoque e consumo semanal
- Vigilância: Monitoramento dos óbitos; unidades sentinela em 15 serviços MSP (8 SRAG; 7 SG); vigilância de casos graves internados.
- Monitoramento de leitos ocupados por influenza em 30 hospitais

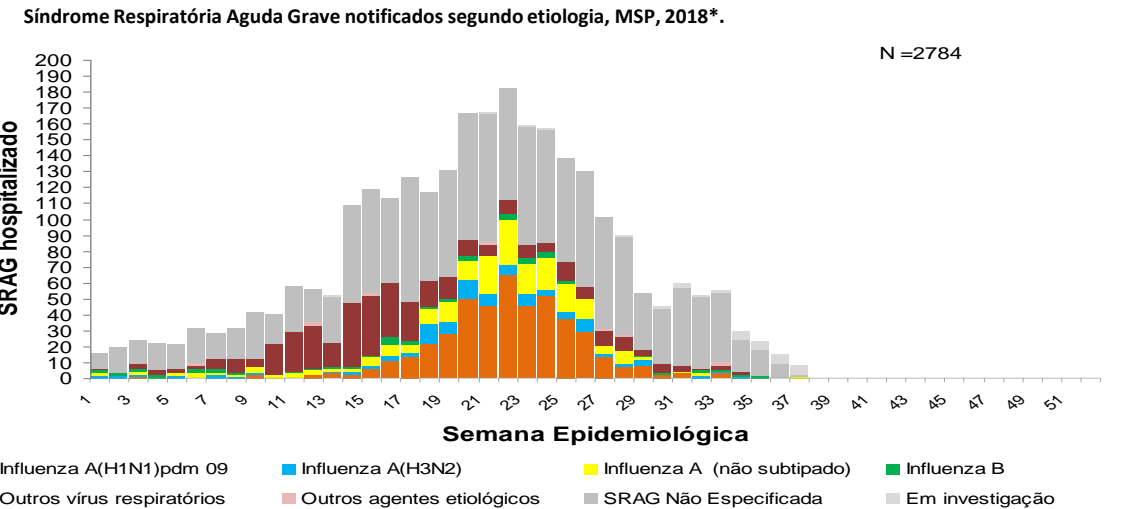
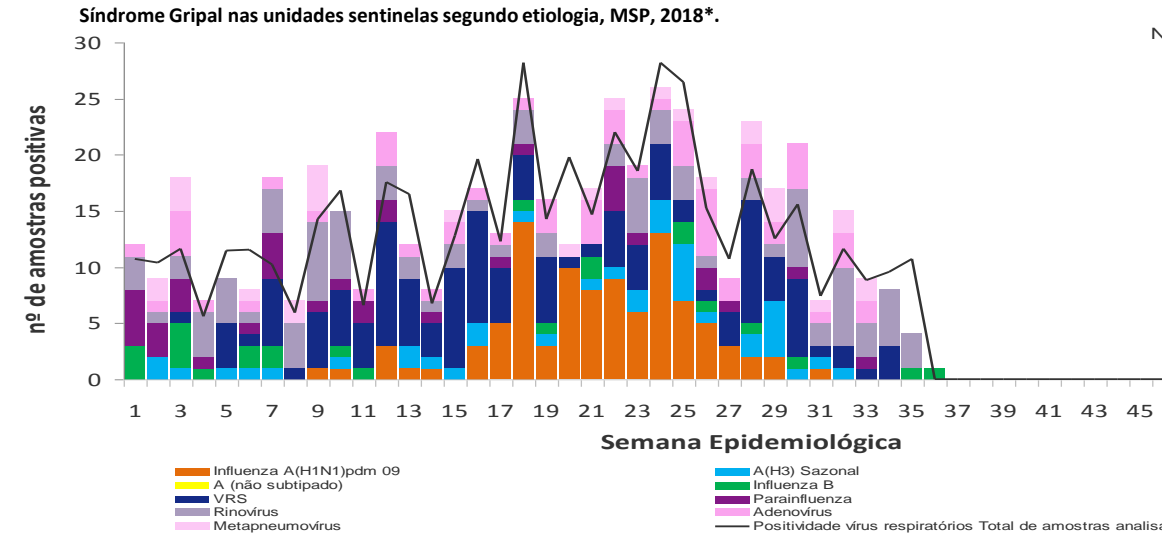

Cobertura da vacina influenza segundo grupos prioritários. São Paulo, 2017 (25/07/2017)

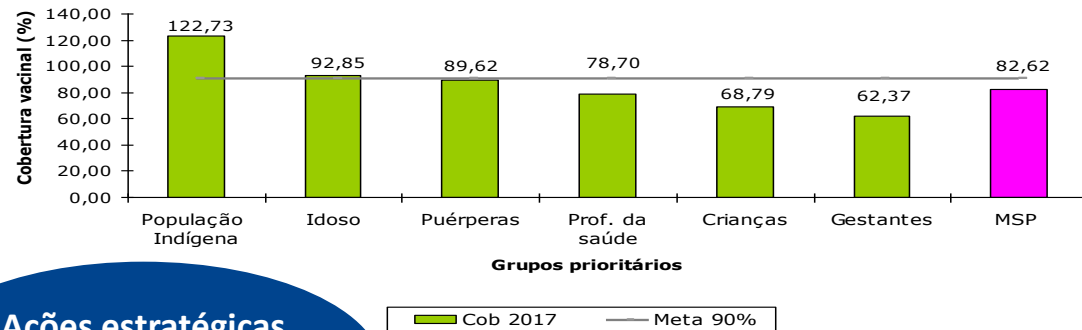

Ações estratégicas para aumento da cobertura

DOENÇAS IMUNOPREVENÍVEIS – Com Certificação Internacional

Poliomielite - Erradicação no Brasil -1994

Sarampo - Certificado do Brasil - 2016

Rubéola - Certificado do Brasil - 2015

SARAMPO

Circulação do Vírus

1.735 casos em 2018

confirmados no Brasil

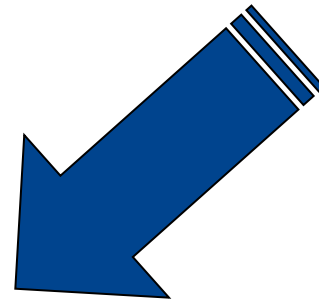

ÓBITOS
10 no Brasil

MSP
Nenhum caso
confirmado



Campanha de Vacinação - sarampo e poliomielite

Cobertura vacinal da Campanha de Vacinação Contra a Poliomielite Contra o Sarampo, por semana - MSP - 2018

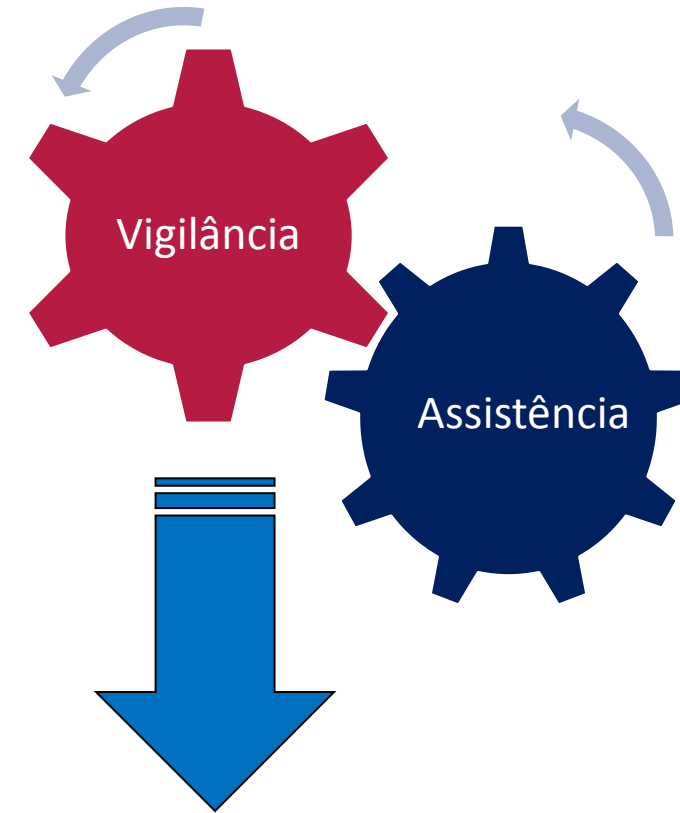
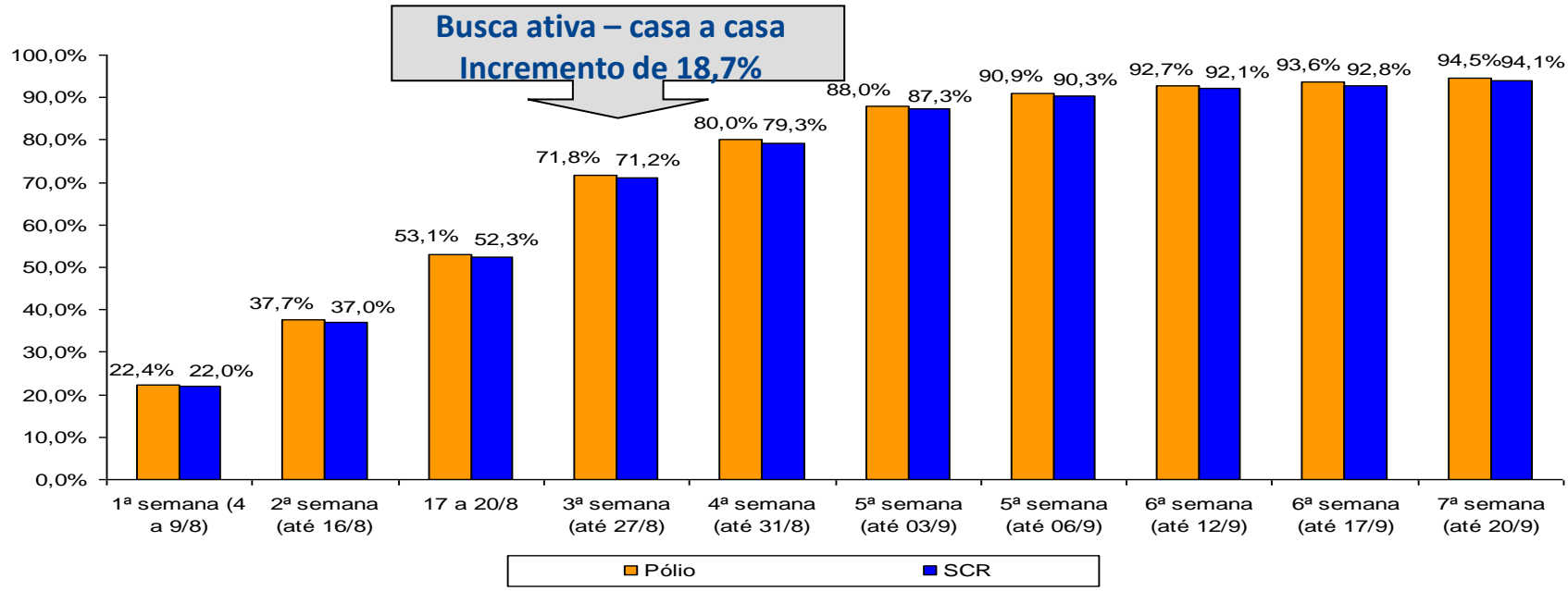

Ações de divulgação na mídia



Parcerias com Conselhos de Classe e Sociedades Científicas



Prefeitura do Município de São Paulo
Secretaria Municipal de Saúde
Coordenadoria de Vigilância em Saúde

Caro Pediatra,

A Coordenadoria de Vigilância em Saúde (Covisa) da Secretaria Municipal de Saúde (SMS) vem solicitar sua atenção quanto à importância da vacinação de rotina de crianças e de adolescentes em nossa Município. O Brasil é uma das maiores produtoras de vacinas do mundo, porém ainda há uma cobertura vacinal baixa em nossa população, especialmente em crianças portadoras de doenças preveníveis e aquelas que possuem um alto grau de vulnerabilidade. Como resultado das ações de vigilância, em 2018, o Brasil notifica e confirma cerca de 10 milhões de casos de doenças preveníveis por vacinação. A vigilância em saúde é uma das principais ferramentas para a prevenção e controle de doenças. A vacinação é a única forma de prevenção contra o sarampo e esta disponível em todas as unidades de saúde. Fotos da linha do tempo: [Otimizar](#) ou [Ver no tamanho original](#). Mais opções



- ✓ Busca Ativa - Casa a Casa
- ✓ Ações em 2.110 Escolas
- 25.767 doses aplicadas de Pólio
- 25.545 doses aplicadas de SCR

Cobertura Vacinal - sarampo e poliomielite – até 17/09/18

Poliomielite por idade

Cobertura da vacina poliomielite por idade. São Paulo, 2018 (20/09/2018)

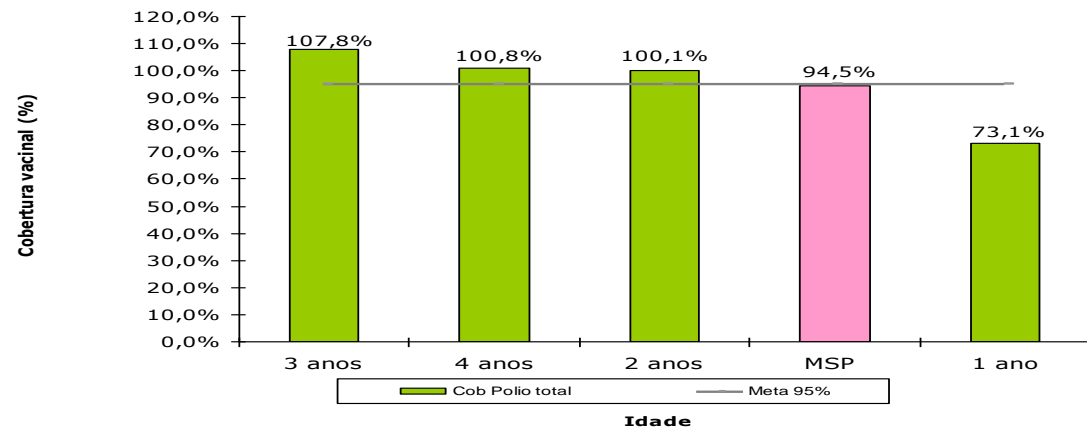

Poliomielite por Coordenadoria

Cobertura da vacina poliomielite por CRS. São Paulo, 2018 (20/09/2018)

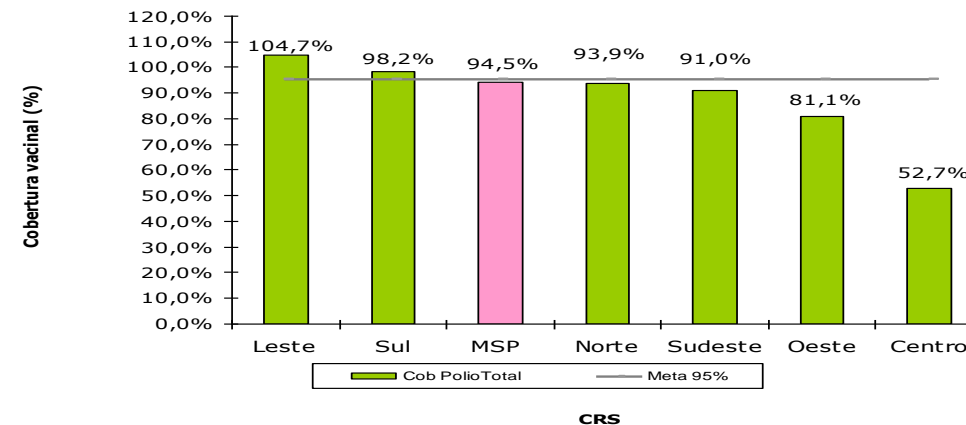

SCR por idade

Cobertura da vacina SCR por idade. São Paulo, 2018 (20/09/2018)

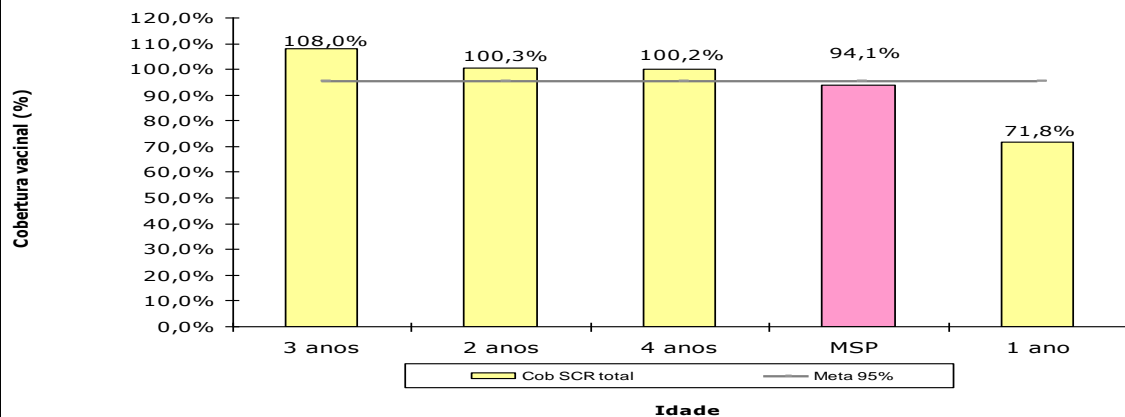

SCR por Coordenadoria

Cobertura da vacina SCR (tríplice viral) por CRS. São Paulo, 2018 (20/09/2018)

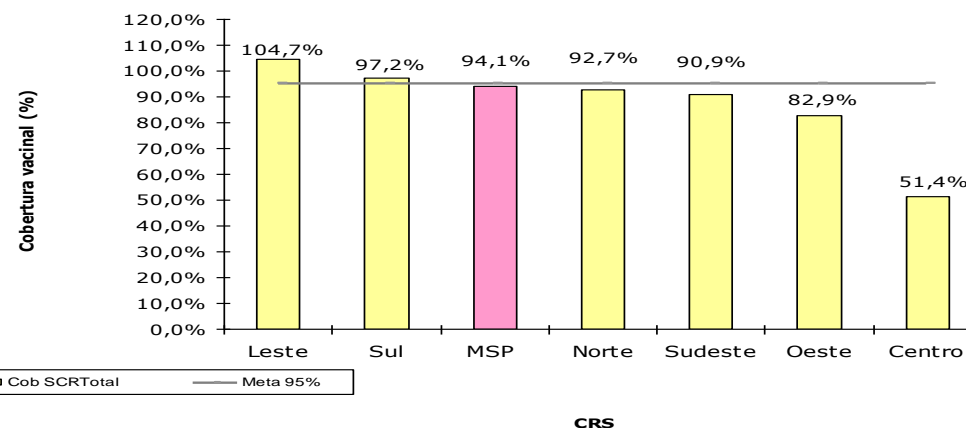

Situação epidemiológica – Dengue, ZIKA, Chikungunya e Febre Amarela

Casos confirmados autóctones e importados de Dengue, Zika, Chikungunya, Febre Amarela.

MSP, 2016-2018

		2016	2017	2018
Dengue	Autóctones	16.283	866	458
	Importados			
Zika	Autóctones	10	3	0
	Importados	52	1	1
Chikungunya	Autóctones	50	28	20
	Importados	373	115	26
Febre Amarela	Autóctones	0	0	13
	Importados	0	28	107



Fonte: Dengue: SINAN ONLINE e SISDEN. Dados de 11.09.18

Chikungunya: SINAN NET e SINAN ONLINE. Dados de 11.09.18

Zika: SINAN NET. Dados de 11.09.18

Febre Amarela: SINAN NET/IAL. Dados de 11.09.18

Situação epidemiológica das Arboviroses - Dengue

Coeficiente de Incidência (por 100.000 hab) por dengue no Brasil, ESP e MSP, 2004 a 2018

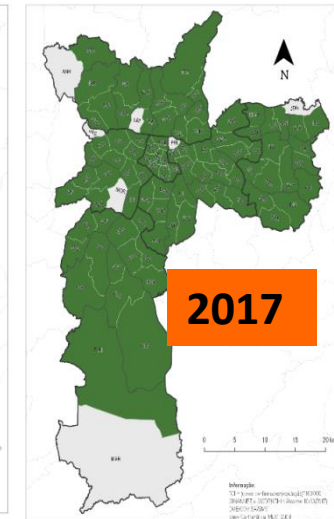
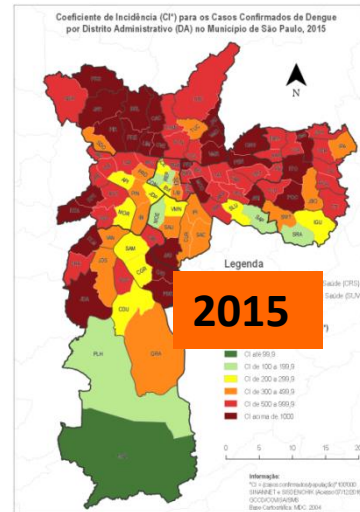
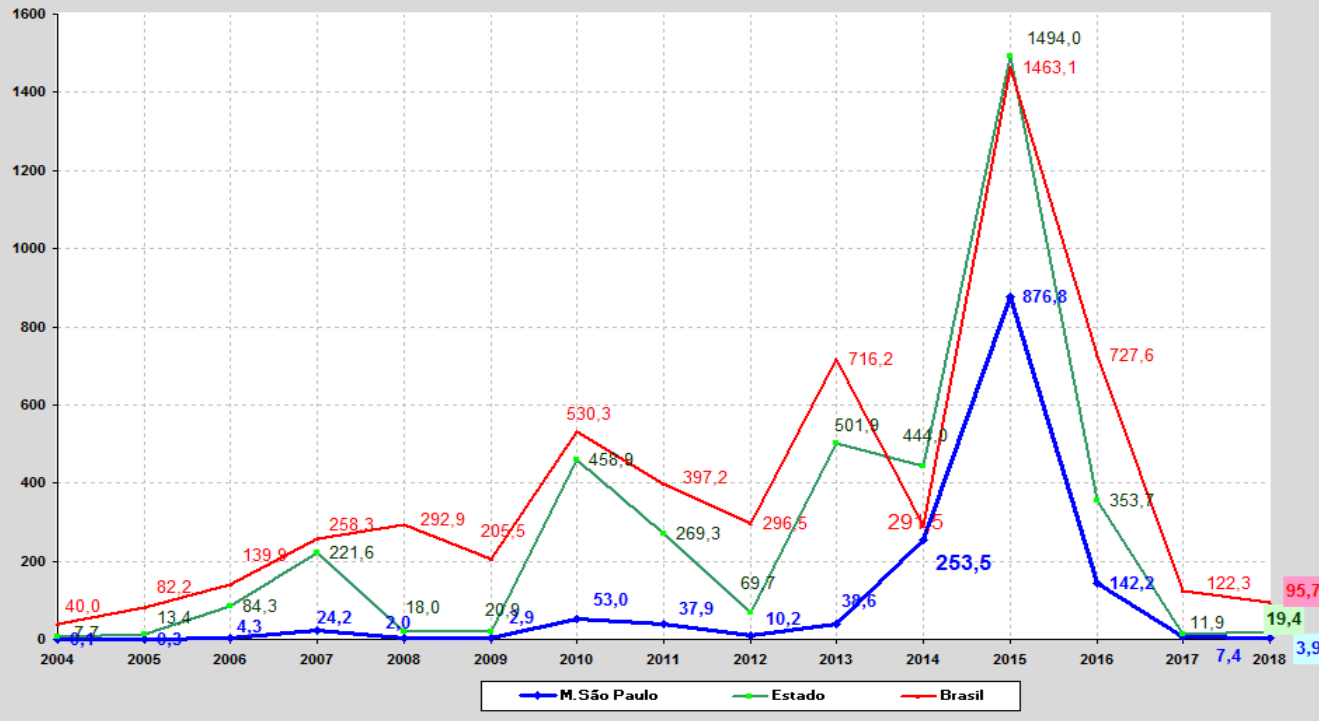

	2018	
	Nº casos	Coeficiente de Incidência
Brasil	198.784	95,7
ESP	8.734	19,4
MSP	458	3,9

- Coeficiente de Incidência (CI*)
- CI 0
 - CI até 99,9
 - CI de 100 a 199,9
 - CI de 200 a 299,9
 - CI de 300 a 499,9
 - CI de 500 a 999,9
 - CI acima de 1000

Comportamento cíclico da doença

Fonte : MSP - SINAN/SINANNET/SIDEN - dados provisórios até 11/09/2018
 ESP - CVE/SES - dados provisórios até 17/08/2018
 BRASIL - MS - dados provisórios até 27/08/2018

Situação epidemiológica – Febre Amarela – Casos Humanos

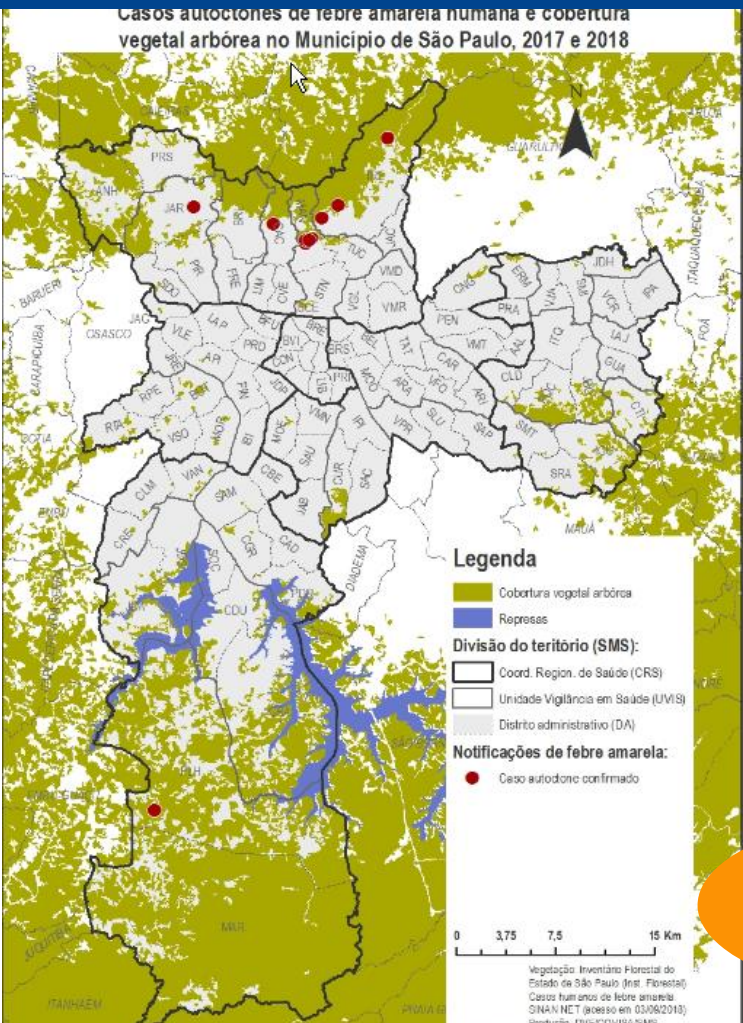

2017 – nenhum caso autóctone, isto é, adquirido no MSP
- 28 casos importados/ 14 óbitos – 10 com LPI* em Mairiporã e 12 em Minas Gerais

2018 – 13 casos autóctones /6 óbitos – 12 com LPI na área da CRS Norte e 1 na CRS Sul
- último caso autóctone em março de 2018
- 107 casos importados / 14 óbitos – 46 com LPI* em Mairiporã e 15 em Atibaia
- último primata não humano (PNH) positivo para FA – 1ª quinzena de junho de 2018



Trabalho Intersecretarial

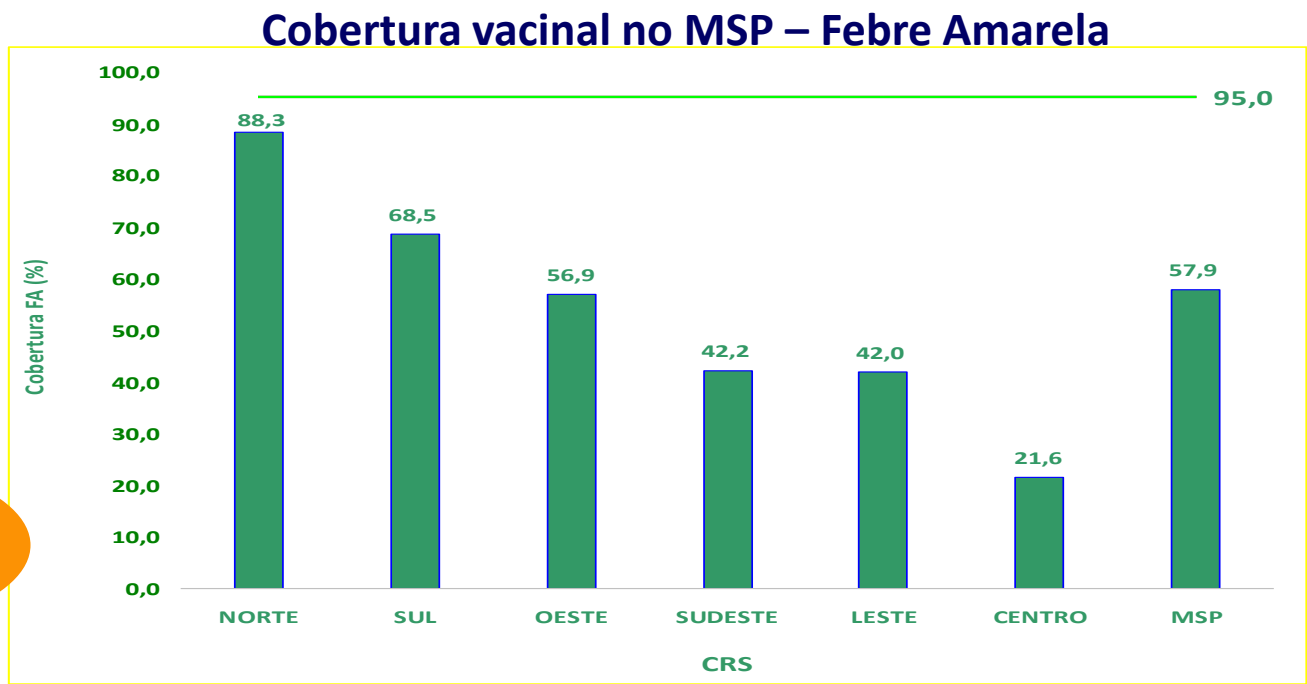

Vigilância de Epizootias – parceria SMS/COVISA e SVMA/DEPAVE 3/GCM Ambiental -permitiu que a vacina para FA fosse oferecida para a população antes da ocorrência de casos humanos!

Vacina disponível em todas as UBS (a partir de 03/07 dose padrão)

Planejamento – Arboviroses no Município de São Paulo

Segundo semestre de 2018

Atualização do Plano de Contingência de Arboviroses: **DENGUE, DOENÇA AGUDA PELO ZIKA VÍRUS, FEBRE DE CHIKUNGUNYA E FEBRE AMARELA** para 2019

- ✓ Plano Municipal
- ✓ Planos Regionais
- ✓ Planos Operativos dos serviços



Para mais informações acesse prefeitura.sp.gov.br/saude ou ligue 156



Plano de Contingência de Arboviroses:

Dengue, Doença Aguda pelo Vírus ZIKA, Febre de Chikungunya e Febre Amarela



Nome do paciente:	Idade:
Endereço:	
Nome da Unidade de Atendimento:	
É gestante? () sim () não	Qual trimestre:



PODE SER DENGUE, CHIKUNGUNYA OU ZIKA GRAVE!

Atenção para os Sinais de Alarme:
Dor abdominal intensa e contínua;
Vômitos persistentes;
Queda abrupta na temperatura do corpo;
Sangramentos;
Agitação ou sonolência;
Choro persistente em crianças;
Tontura ou desmaio;
Pele fria e pálida;
Dificuldade de respirar;
Dificuldade para andar;
Diminuição da quantidade de urina.

Esses sintomas podem aparecer a partir do 3º dia da doença e indicar uma forma grave da doença.
Se você apresentar um deles, procure o serviço de saúde imediatamente!
Apresente este cartão sempre que retornar à Unidade de Saúde.

2018



Prefeitura do Município de São Paulo
Secretaria Municipal de Saúde
Coordenação de Vigilância em Saúde - COVISA

Plano de Contingência de Arboviroses MSP 2017

Diagnóstico Laboratorial de Arboviroses

Nota Técnica
01/CCD/2017



Atividades para Prevenção e Controle do *Aedes aegypti*

Nº de visitas realizadas segundo atividade. MSP, 2017 e 2018

Atividade	2017	2018
Ponto Estratégico	40.038	22.747
Bloqueio - Controle Criadouro	1.598.701	868.095
Bloqueio - Nebulização	166.300	134.301
Imóveis Especiais	19.137	8.379
Casa a Casa - Rotina	2.364.342	1.139.544
Casa a Casa - Intensificação	401.344	326.681
Total	4.589.862	2.499.747



Fonte: SISCOZ Aedes. Dados de 18.09.18



Avaliação de Densidade Larvária – Janeiro de 2018

Índices de Criadouro e Predial obtidos na Avaliação de Densidade Larvária, MSP - Julho de 2018

CRS	UVIS	Índice Criadouro	Índice Predial
Oeste	Butantã	3,60	0,00
	Lapa/Pinheiros	11,35	0,00
Centro	Sé	16,12	0,00
Leste	Cidade Tiradentes	18,51	0,00
	São Miguel	2,03	0,00
	Ermelino Matarazzo	6,16	0,00
	Guaianases	37,85	0,00
	Itaim Paulista	12,65	0,17
	Itaquera	14,94	0,00
	São Matheus	15,93	0,55
Norte	Casa Verde/Cachoeirinha	11,28	0,44
	Freguesia do Ó/Brasilândia	23,61	0,00
	Pirituba/Perus	28,41	0,17
	Jaçanã/Tremembé	12,01	0,00
	Santana	23,70	0,00
	Vila Maria/Vila Guilherme	1,97	0,00
Sudeste	Ipiranga	2,14	0,00
	Moóca/Aricanduva	5,56	0,00
	Penha	3,84	0,17
	Vila Mariana/Jabaquara	9,21	0,00
	Vila Prudente/Sapopemba	4,09	0,00
Sul	Campo Limpo	19,60	0,00
	Capela do Socorro	16,29	0,22
	M'Boi Mirim	54,13	0,27
	Parelheiros	58,79	0,00
	Santo Amaro/Cidade Ademar	4,08	0,00
MSP		20,68	0,09

Fonte: SISCOZ Aedes. Dados de 18.09.18

Ranking dos 10 recipientes com água mais encontrados no imóveis Avaliação de Densidade Larvária MSP - Julho 2018

	Tipo de Recipiente	Nº de recipientes com água	%
1º	Consumo Animal	865	31,2
2º	Prato/Pingadeira	368	13,2
3º	Ralo Externo	239	8,6
4º	Depósito Elevado Ligado a Rede	206	7,4
5º	Balde/Regador	193	6,9
6º	Depósito não elevado não ligado a rede	158	5,7
7º	Vaso de Planta/Diversos	116	4,1
8º	Bromélias	78	2,8
9º	Vaso de Planta na água	72	2,5
10º	Garrafas Retornáveis	59	2,1
Total parcial (10 principais)		2354	84,5
Total		2771	100

Fonte: SISCOZ Aedes. Dados de 18.09.18

$$\text{Índice de Criadouro} = \frac{\text{Nº de recipientes com água} * 100}{\text{Nº de imóveis pesquisados}}$$

$$\text{Índice Predial} = \frac{\text{Nº de imóveis positivos} * 100}{\text{Nº de imóveis pesquisados}}$$

Classificação do IIP	
IIP (%)	Classificação
< 1	Satisfatório
1- 3,9	Alerta
> 3,9	Risco



Ações realizadas para Prevenção e Controle do mosquito *Culex*

Programa de Controle Rio Pinheiros



RIO PINHEIROS:

Ações de **Monitoramento quinzenal em 67 pontos** do Canal Superior e Inferior com coleta de mosquitos por aspiração e coleta de formas imaturas (larvas) por conchadas.

Aplicação quinzenal de larvicidas biológicos em toda lâmina d'água para controle de formas imaturas (larvas)

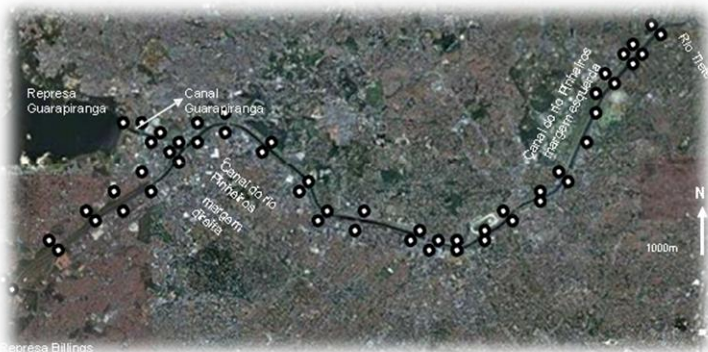

Ações realizadas pelas UVIS para Prevenção e Controle do mosquito *Culex*

Nº de criadouros identificados por UVIS, MSP-2018

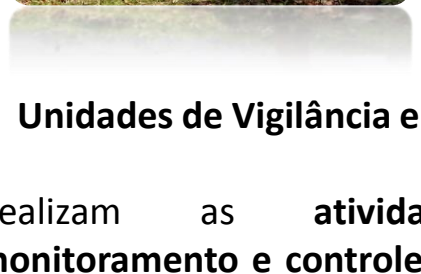

Unidades de Vigilância em Saúde

Realizam as atividades de monitoramento e controle de formas imaturas e mosquitos adultos em potenciais criadouros existentes no território e articulam as ações necessárias de Manejo Ambiental com as Prefeituras Regionais (Remoção de Vegetação Aquática; Remoção de Vegetação Marginal e Retirada de Lixo).

UVIS	Nº DE CRIADOUROS AGOSTO/2018
1. BUTANTÃ	31
2. CAMPO LIMPO	SI
3. CAPELA DO SOCORRO	102
4. CASA VERDE	02
5. CIDADE TIRADENTES	27
6. ERMELINO MATARAZZO	04
7. FREG O/BRASILANDIA	SI
8. GUAIANAZES	01
9. IPIRANGA	01
10. ITAIM PAULISTA	04
11. ITAQUERA	10
12. JABAQUARA/VILA MARIANA	16
13. JAÇANÃ/TREMENBE	10
14. LAPA/PINHEIROS	26
15. M BOI MIRIM	43

UVIS	Nº DE CRIADOUROS AGOSTO/2018
16. MOOCA/ARICANDUVA	0
17. PARELHEIROS	34
18. PENHA	12
19. PERUS	0
20. SANTANA	0
21. SANTO AMARO/C ADEMAR	31
22. SÃO MATEUS	20
23. SÃO MIGUEL PAULISTA	05
24. SE/ SANTA CECILIA	0
25. VILA MARIA/VILA GUILHERME	11
26. VILA PRUDENTE/SAPOPEMBA	05
27. PIRITUBA	06
TOTAL CRIADOUROS	401

CAMPANHA DE VACINAÇÃO CONTRA A RAIVA EM CÃES E GATOS 2018

1.928

Postos oferecidos

855.027

Animais vacinados

602.665 CÃES

252.362 GATOS

**Campanha de Vacinação
contra Raiva foi realizada**

**de 20 de agosto a 2 de
setembro de 2018**

Intensificação

de 3 a 29 de setembro



+ 13 SERVIÇOS PERMANENTES DE VACINAÇÃO

POSTOS PERMANENTES DE VACINAÇÃO CONTRA A RAIVA EM CÃES E GATOS			
UVIS (*)	TELEFONE	ENDEREÇO	ATENDIMENTO
DVZ (**)	3397-8900	Rua Santa Eulália, 86 - Santana	2ª a Sáb.
Aricanduva	2692-0644	Rua dos Trilhos, 869 - Mooca	2ª a 6ª
Butantã	3721-7698/6939 (R.22)	Av. Caxingui, 656/658 - Caxingui	2ª a 6ª
Cidade Ademar	5671-4224	R. Maria Cuofono Salzano, 185 - Jd. Sto. Antoninho	2ª a 6ª
Ermelino Matarazzo	2042-6018	R. Aurivercine Duarte de Oliveira, 50 - Ermelino Matarazzo	2ª a 6ª
Freguesia do Ó	3931-8811	R. Chico de Paula, 238 - Freguesia do Ó	2ª a 6ª
Guaianases	2553-2833	Rua Prof. Francisco Pinheiro, 179 - Guaianases	2ª a 6ª
Itaim Paulista	2035-2027	R. Ererê, 260 - V. Curuçã	2ª a 6ª
Lapa	3816-1403/3816-1470	R. Sumidouro, 712 - Pinheiros	2ª a 6ª
Parelheiros	5920-2779	R. Cristina Schunck Klein, 23 - Parelheiros	2ª a 6ª
São Mateus	2013-1139	R. Mauro Bonafé Pauletti, 199 - Jd. Três Marias	2ª a 6ª
São Miguel	2031-5782	R. José Pereira Cardoso, 193 - V. Jacuí	2ª a 6ª
Vila Prudente	2063-4789	R. Etorre Ximenes, 5/Nº - Vila Prudente	2ª a 6ª

(*) Unidade de Vigilância em Saúde (UVIS)
(**) Divisão de Vigilância de Zoonoses (DVZ)

AUTARQUIA HOSPITALAR MUNICIPAL



HOSPITAIS MUNICIPAIS	TOTAL DE LEITOS
CENTRO	
HOSP MUN INFANTIL MENINO JESUS	58
OESTE	
HOSP MUN MATERNIDADE DR. MÁRIO DEGNI - JD SARAH	89
LESTE	
HOSP MUN CIDADE TIRADENTES - CARMEN PRUDENTE	224
HOSP MUN DR. ALIPIO CORREA NETTO - ERMELINO MATARAZZO	307
HOSP MUN PROF WALDOMIRO DE PAULA	179
HOSP MUN TIDE SETUBAL	172
NORTE	
HOSP MUN MATERNIDADE ESCOLA DR. MARIO DE M A SILVA - CACHOEIRINHA	186
HOSP MUN DR JOSE SOARES HUNGRIA - PIRITUBA	103
HOSP MUN VER JOSE STOROPOLLI - VILA MARIA	201
REGIÃO SUDESTE	
HOSP MUN DR IGNACIO PROENCA DE GOUVEA	99
HOSP MUN DR CARMINO CARICCHIO - TATUAPÉ	384
HOSP MUN DR ALEXANDRE ZAIO - V NHOCUNÉ	44
HOSP MUN GILSON DE CASSIA M DE CARVALHO	225
HOSP MUN DR ARTUR RIBEIRO DE SABOYA - JABAQUARA	202
HOSP MUN DR BENEDITO MONTENEGRO - JD IVA	50
REGIÃO SUL	
HOSP MUN DR FERNANDO M P DA ROCHA - CAMPO LIMPO	256
HOSP MUN M BOI MIRIM - DR MOYSES DEUTSCH	223
HOSP MUN JOSANIAS CASTANHA BRAGA - PARELHEIROS	253
TOTAL	3255

● AHM – Principais ações adotadas em 2018



1. Redefinições dos *Perfis dos Hospitais* frente as necessidades de atenção hospitalar dos Territórios

- Visitas Técnicas as unidades Hospitalares (e diagnóstico situacional);
- Articulações com o Território;

2. Revisão do *dimensionamento de Recursos Humanos* dos Hospitais de acordo com os novos perfis

3. Desenvolvimento de novos *instrumento de avaliação de desempenho* dos hospitais

4. Aprimoramento a logística de *abastecimento de insumos* das unidades hospitalares



Expansão da oferta de equipamentos de saúde

Obras concluídas

Obras em andamento

Obras a retomar



● Novas unidades | Obras concluídas (por CRS)



CRS Sul

- Pronto Atendimento do Hospital de Parelheiros
- UBS Campo Grande
- UPA Santo Amaro
- UPA Jardim Ângela
- UPA Vera Cruz
- UPA Pedreira

CRS Leste

- Complexo A. E. Carvalho (URSI e UBS integrada)
- UBS Três Pontes
- UBS Encosta Norte

CRS Sudeste

- UBS Pro-Morar
- UBS São Nicolau

● Novas unidades | Obras em andamento (por CRS)

CRS Leste

- UBS Nascer do Sol
- UBS Jardim São Carlos
- UBS Sacolão
- UPA Ermelino Matarazzo
- UPA Julio Tupy
- UPA Tito Lopes
- SRT Itaim Paulista
- SRT São Miguel Paulista
- Laboratório São Miguel Paulista

CRS Sudeste

- UBS Heliópolis
- CAPS Infanto-juvenil Heliópolis
- UBS Vila Esperança
- UBS Vila Ema
- UPA Sacomã

CRS Sul

- Hospital De Parelheiros
- UBS Anchieta
- UBS Teotônio
- UPA Parelheiros

Novas instalações: CRS Sudeste



UBS VILA EMA



UBS VILA ESPERANÇA



Obras em Andamento: CRS Sul



UPA TEOTONIO



UBS ANCHIETA



Novas instalações: CRS Leste



UBS NASCER DO SOL



● Novas unidades | Obras em andamento (por CRS)

CRS Norte

- Hospital de Brasilândia
- UBS Parque das Nações (Sem Terra)
- Unidade Odontológica Jardim Rincão
- Unidade Odontológica Jardim Rosinha
- CAPS III Adulto - Pirituba/Jaraguá
- CAPS III AD Pirituba
- UBS Brasilândia
- UBS Jardim Fontalis
- UBS Jova Rural
- UPA Perus
- UPA Pirituba

- UPA São Luiz Gonzaga

CRS Centro

- UBS Cambuci
- CAPS Infanto-Juvenil Sé
- UBS República

CRS Oeste

- UBS Vila Sonia / Colombo

Novas instalações: CRS Norte



UBS SEM TERRA – PQ DAS NAÇÕES



UBS BRASILANDIA III - INTERATIVA



Novas instalações: CRS Centro

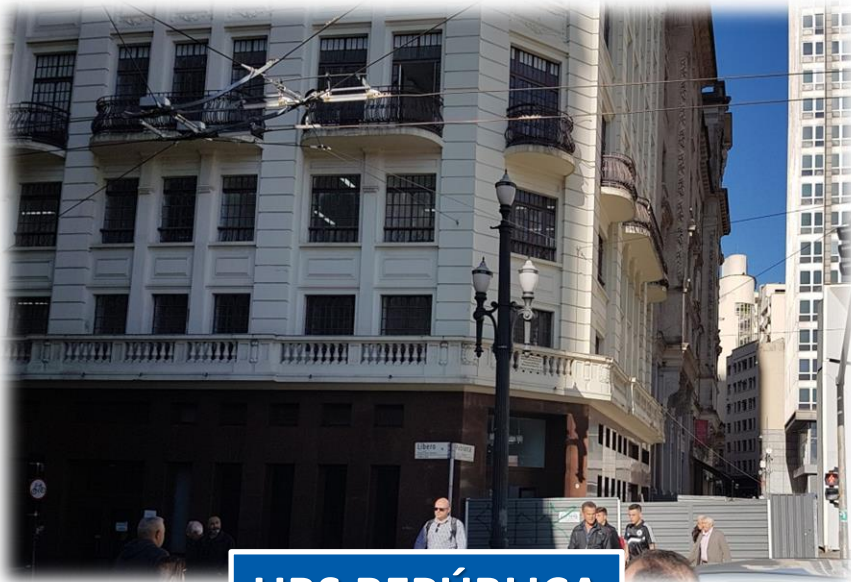

UBS REPÚBLICA



UBS CAMBUCI



● Novas unidades | Obras a retomar (por CRS)



CRS Leste

- UPA Cidade Tiradentes

CRS Sudeste

- UPA Jabaquara
- UPA Vila Mariana

CRS Norte

- UPA City Jaraguá

CRS Sul

- UPA Parelheiros

● Novos serviços odontológicos (fase de implantação)



Ônibus odontológico

- **Território de atuação:** CRS Centro
- **Público-alvo:** pessoas em situação de rua cadastradas no consultório na rua
- **Capacidade de atendimento:** 40 pessoas/dia
 - Oferta de prótese total e prótese parcial removível
- **Composição de equipe:**
 - 3 Cirurgiões-dentistas
 - 1 Técnico de saúde bucal
 - 4 auxiliares de saúde bucal

OBRIGADO

www.prefeitura.sp.gov.br/saude



Componente Municipal de Auditoria em Saúde

CMAS



Atividades do 2º Quadrimestre de 2018



Quantidade de AIH apresentadas por natureza da instituição

COMPETÊNCIA	NATUREZA PÚBLICA	NATUREZA PRIVADA	TOTAL
Maio	17.521	7.869	25.390
Junho	16.576	6.492	23.068
Julho	17.077	7.381	24.458
Agosto	*	*	*
Total	51.174	21.742	72.916

Valor (R\$) das AIH apresentadas por natureza da instituição

COMPETÊNCIA	NATUREZA PÚBLICA (R\$)	NATUREZA PRIVADA (R\$)	TOTAL (R\$)
Maio	12.636576,15	16.251.054,12	29.166.991,65
Junho	11.293.710,07	10.734.961,05	22.028.671,12
Julho	14.142.329,46	14.828.165,78	28.970.495,24
Agosto	*	*	*
Total	38.072.615,68	41.814.180,95	80.166.158,01

Fonte: SIHD | *Apuração em andamento/resultados parciais

Atividades do 2º quadrimestre 2018



Quantidades de AIH auditadas analiticamente

COMPETÊNCIA	QUANTIDADE
Maio	4.815
Junho	4.925
Julho	4.803
Agosto	*
Total 2º Quadrimestre	14.543

Quantidade de atividades por origem da demanda

ORIGEM	QUANTIDADE
Interna - Programação Divisão de Auditoria do SUS	16
Interna - Outras estruturas da SMS	01
Demandas Externas	78
Total 2º Quadrimestre	95

*Apuração em andamento/resultados parciais

Fonte: SISAUD/Relatórios de Auditoria do SUS

Atividades do 2º quadrimestre 2018



Quantidade de atividades por origem da demanda

ORIGEM	QUANTIDADE
Interna - Programação Divisão de Auditoria do SUS	16
Interna - Outras estruturas da SMS	01
Demandas Externas	78
Total 2º Quadrimestre	95

Quantidade de atividades por finalidade

FINALIDADE	MAIO	JUN.	JUL.	AGO.	TOTAL
Aferir <i>in loco</i> a realização e cobrança de procedimentos de oncologia	04	04	04	04	16
Aferir <i>in loco</i> a realização e cobrança de procedimentos Assistência Hospitalares	29	20	16	10	75
Auditar analiticamente as AIH do SIHD	01	01	01	01	04
Total 2º Quadrimestre	34	25	21	15	95

Auditoria – 2º Quadrimestre de 2018



Valores fiscalizados nas atividades de auditoria

MÊS	VALOR FISCALIZADO (R\$)	VALOR GLOSADO (R\$)	VALOR DEVOLVIDO (R\$)
Maio	R\$ 9.566.619,74	R\$ 151.350,98	N. O.
Junho	R\$ 7.037.206,64	R\$ 160.339,75	N. O.
Julho	R\$ 9.270.432,99	R\$ 61.642,05	N. O.
Agosto	*	*	*
2º Quadrimestre	R\$ 25.874.259,37	R\$ 373.332,78	*

N.O. = Não ocorreu

*Apuração em andamento/resultados parciais

Fonte: SIHD