

Ata de CTA – 3º. Trimestre – Contrato R 018 – Rede Assistencial STS FO/Brasilândia e STS Casa Verde /Cachoeirinha/Limão – Contrato R018 – ASF ASSOCIAÇÃO SAÚDE DA FAMÍLIA- 2º trimestre do Contrato composto pelos meses de MAIO/JUNHO/JULHO de 2016.

DATA: 09/11/2016

LOCAL: SALA DE REUNIÕES DE REUNIÕES DO NTCSS PRESENTES:

SMS/NTCSS: Luzia Aparecida Oliveira, Tácio Piacentini;

SMS/CRS-NORTE: Débora R.B. Santana, Edina Brasileiro Lima;

SMS/STS CASA VERDE/CACHOEIRINHA/Limão: Zeni Rose Toloj, Suely S. K. Takaoka, Dario Ventura;

SMS/STS FREGUESIA DO Ó/BRASILÂNDIA: Jurema W. Carvalho, Helena Gonçalves Aguiar, Glaucia Maria Negrão Moreno, Ricardo Silva Pinto;

OS/ASF: Rosicler Di Lorenzo, Roseli Zambelli, Luiz Antonio Vellinho D'Angelo, Adriana Pissinato.

Informações Gerais:

A presente reunião tomou por base o Relatório subsidiário de CTA do 3º. Trimestre do Contrato R 018, que integra a documentação deste CTA, contendo dados de produção e de qualidade para o trimestre.

Demais comentários

Linha de Atenção Básica:

Inicialmente, foram destacadas as dificuldades que envolvem a substituição de médicos. Constatou-se também que houve melhora na manutenção das equipes, porém, em que pese tal fato, não houve impactos significativos no aumento de consultas.

Também se apontou a necessidade de discussão e revisão da gestão das agendas no nível local.

Por fim, foram realizadas correções no quadro de déficit de equipe mínima referentes à contratação de médico generalista na UBS Mista Vila Dionísia em junho e julho (de -1 para 0), bem como à falta de apontamento de médico generalista na UBS Vila Terezinha no mês de maio (-1).

UBS Mista:



Em que pese o atingimento dos 85%, foi observado o baixo desempenho da Odontologia, especificamente dos profissionais da Administração Direta, que precisará ser discutido na Região.

Também se apontou aqui a necessidade de discussão e revisão da gestão das agendas no nível local.

NASF:

Os registros de descontos de equipe apontados nesta linha significam ajustes para o próximo plano de trabalho, ou seja, os não contratados não mais integrarão a equipe.

PAI:

Sem observações.

AMA 12 Horas:

O Território tem movido esforços para concretização do modelo de AMA/UBS integrada.

AMA 24 Horas:

Houve melhora na manutenção da equipe.

AMA-E:

As especialidades trocadas serão regularizadas no próximo termo aditivo, a partir de agosto.

Rede Hora Certa:

Também nesta linha as especialidades trocadas serão regularizadas no próximo termo aditivo, a partir de agosto.

CAPS:

O registro de produção está sempre acima do previsto, de modo que a OS começou a trabalhar com outros indicadores para avaliar efetivamente o desempenho da linha.

A linha CAPS Álcool e Drogas II passou a integrar o contrato em julho. Houve uma transição com troca de profissionais, razão pela qual houve baixa produção. Foi informado que tal questão já está sendo corrigida.

SRT:

Destacou-se que a estrutura atualmente existente não dá conta da situação de graves comorbidades clínicas pelas quais passam os pacientes, de modo que devem ser discutidas



eventuais mudanças na linha e a necessidade de avaliação mais apurada para novas ofertas assistenciais.

SADT:

Foi destacada a necessidade de comunicar sempre as supervisões em tempo hábil quando da quebra de equipamento nos territórios.

Indicadores de qualidade:

As metas foram cumpridas, mas houve a ressalva de que, no que se refere à eficácia de atendimento na Rede Cegonha, a STS Brasilândia isoladamente ficou abaixo da meta (especialmente UBS Silmarya, Jd. Vista Alegre e Nova Esperança). A OS e a STS alegaram que se tratam de áreas muito extensas e de alta vulnerabilidade, de modo que a estratégia atendeu apenas a uma parte da população. Foi reforçada a necessidade de se contatar previamente as gestantes, a fim de reduzir o absenteísmo. Vale ressaltar que, nas UBS Mistas, as áreas cobertas pela ESF apresentaram indicadores adequados.

Considerações finais



Por fim, foi marcada uma reunião específica para a próxima semana, dia 17/11, 09:00, na Supervisão, para a discussão do Pronto-Socorro, pois o representante da Autarquia Hospitalar não compareceu. Há atualmente muitas demandas do Ministério Público e de Sindicatos em razão da redução do número de plantões de médicos-cirurgiões e cirurgiões-dentistas. Também deve ser discutida com a Autarquia a organização dos fluxos dos bancos de informação (CNES).





UNIDADE	NOME	E-MAIL	ASSINATURA
ASF	Luiz Antonio D'Angelis	[REDACTED]	[REDACTED]
STSF0Br	Fereneza Wleslan Cavallari	[REDACTED]	ferneza.w@fod.gov.br
STSF0/Bna	Isabela Gonçalves de Aguiar	[REDACTED]	isabela@gmail.com
STSF0/Bras	Gláucia da Negreão Moreno	[REDACTED]	glauvia
" "	Piccardo Silva Pinto	[REDACTED]	[REDACTED]
CRS Norte	Deborah Rita B. Fontana	[REDACTED]	[REDACTED]
CRSN	Edine Brasileiro Diniz	[REDACTED]	[REDACTED]
STSCU	DARIO VENTURA	[REDACTED]	[REDACTED]
STS CU	SUEW TAKAOKA	[REDACTED]	[REDACTED]
STS W	ZENI ROSE TOLOI	[REDACTED]	[REDACTED]
ASF	Adriana deiva da Silva Lima	[REDACTED]	[REDACTED]
ASF	Roseli Zambelli	[REDACTED]	[REDACTED]
ASF	Roxsley de Lorenz	[REDACTED]	[REDACTED]

LISTAS DE PRESENÇA – REUNIÃO DA COMISSÃO TÉCNICA DE ACOMPANHAMENTO
 CONTRATO: REDE ASSISTENCIAL DA SUPERVISÃO TÉCNICA FREGUESIA DO Ó/BRASILÂNDIA/CASA VERDE/CACHOEIRINHA –
 ORGANIZAÇÃO SOCIAL: ASF-ASSOCIAÇÃO SAÚDE DA FAMÍLIA
 TRIMESTRE: 3º. TRIMESTRE - MESES MAIO/JUNHO/JULHO 2016 DATA 09/11/2016 LOCAL: SMS/NTCSS -SALA DE REUNIÕES

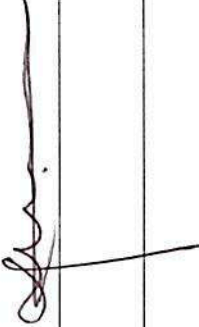
UNIDADE	NOME	E-MAIL	ASSINATURA
SMS/NTCSS	TAFÍO P ARGENTINI		
SMS/NTCSS	Luzia A. Oliveira		

Relatório subsidiário Reunião de CTA – 3º. Trimestre – Contrato R 018 – Rede Assistencial STS FO/Brasilândia e STS Casa Verde Cachoeirinha – Contrato R018 – ASF ASSOCIAÇÃO SAÚDE DA FAMÍLIA- 3º trimestre composto pelos meses de MAIO; JUNHO E JULHO de 2016.

A avaliação de qualidade e produtividade foi baseada nos registros de produção assistencial para os meses de **MAIO; JUNHO e JULHO/ 2016** apresentados nos apontamentos no sistema WEBSAASS, conferidos e pareados por outras fontes pelas Supervisões Técnica de Saúde. Os dados de produção foram apresentados por linha de serviço e a pontuação dos indicadores de qualidade teve por base os relatórios das Supervisões Técnicas de Saúde segundo cronograma avaliativo do trimestre apresentado em matriz de qualidade.

A análise quanto à produção por linha de serviço foi realizada demonstrando consolidados das atividades por trimestre e pelos meses do período. Também se apresentam os demonstrativos de desempenho segundo unidades em quadros anexos.

Para as atividades que não atingiram o patamar mínimo de produção (85% da meta) foram demonstrados, em quadro específico, os apontamentos de descontos de equipe mínima e as ocorrências que as unidades entenderam terem interferido diretamente na prestação dos serviços, prejudicando o alcance da meta de produção estabelecida.

Quadros de Produção segundo linhas de Serviços:

I - ATENÇÃO BÁSICA: ESF+ESB+PAVS (PESO CUSTEIO 35,45)

1- Quadro Produção Geral ESF do trimestre (ajustada no limite de 100% da meta)

PRODUÇÃO GERAL LINHA ESF	MAIO				JUNHO				JULHO				AVALIAÇÃO TRIMESTRE		
	REALIZA.	PREVISTO	AVAL.	DESC	REALIZA.	PREVISTO	AVAL.	DESC	REALIZA.	PREVISTO	AVAL.	DESC	REALIZA.	PREVISTO	AVAL.
				EQ.				EQ.				EQ.			
Nº CONSULTAS MÉDICAS ESF	27.636,0	35.776,0	77,25%	-3,5	30.393,0	35.776,0	84,95%	-3,5	26.732,0	35.776,0	74,72%	-2	84.761,0	107.328,0	78,97%
Nº CONSULTAS ENFERMEIRO ESF	12.697,0	13.416,0	94,64%		12.940,0	13.416,0	96,45%		12.813,0	13.416,0	95,51%		38.450,0	40.248,0	95,53%
Nº V D AG COM DE SAÚDE ESF	100.399,0	103.200,0	97,29%		101.379,0	103.200,0	98,24%		98.912,0	103.200,0	95,84%		300.690,0	309.600,0	97,12%
Nº AT. IND. ODONTO ESF	3.684,0	4.840,0	76,12%		3.814,0	4.840,0	78,80%		3.901,0	4.840,0	80,60%	-1	11.399,0	14.520,0	78,51%
Nº PROC. IND. EQUIPE ODONTO	14.746,0	25.600,0	57,60%		15.082,0	25.600,0	58,91%		16.117,0	25.600,0	62,96%		45.945,0	76.800,0	59,82%
TOTAL	159.162,0	182.832,0	87,05%		163.608,0	182.832,0	89,49%		158.475,0	182.832,0	86,68%		481.245,0	548.496,0	87,74%

1.1- Quadro Equipe Mínima ESF: apontamentos de déficit nos três trimestres avaliados:

ESF - ESTRATÉGIA SAÚDE DA FAMÍLIA	CATEGORIAS	NOVEMBRO	DEZEMBRO	JANEIRO	FEVEREIRO	MARÇO	ABRIL	MAIO	JUNHO	JULHO
UBS BRASILÂNDIA	GENERALISTA 40 H	-1,0	-1,0	-1,0						
UBS CRUZ DAS ALMAS	GENERALISTA 40 H	-1,5	-1,5	-1,5	-1,5	-1,5	-1,5	-1,5	-1,5	-1,5
UBS SILMARYA REJANE MARCOLINO DE SOUZA	GENERALISTA 40 H	-2,0	-2,0	-2,0	-2,0	-2,0	-2,0	-2,0	-2,0	-1,5
UBS VILA DIONÍSIA II	GENERALISTA 40 H	-1,0				-1,0				
UBS VILA RAMOS	AG. COM.SAÚDE		-1,0	-1,0						
UBS VILA RAMOS	CIR.DENTISTA									-1,0
UBS VILA RAMOS	GENERALISTA 40 H	-1,0	-1,0	-1,0	-1,0	-1,0	-1,0	-1,0	-1,0	-1,0
UBS DRA ILZA W HUTZLER	AG. COM.SAÚDE				-1,0					
UBS CASA VERDE ALTA	FARMACÊUTICO	-1,0								
UBS VILA PENTEADO	GENERALISTA 40 H		-1,0							
UBS JARDIM PAULISTANO	GENERALISTA 40 H			-1,0						
UBS NOVA ESPERANÇA PAULISTANO II	GENERALISTA 40 H			-1,0						
UBS VILA SANTA MARIA	GENERALISTA 40 H							-1,0	-1,0	
UBS VILA TEREZINHA	GENERALISTA 40 H									
UBS CASA VERDE ALTA	GENERALISTA 40 H		-1,0			-1,0		-1,0		
TOTAIS		-7,5	-8,5	-8,5	-5,5	-6,5	-4,5	-6,5	-5,5	-5,0

Considerações para a STS:

Relatórios avaliativos do trimestre emitidos pela STS de Freguesia do Ó /Brasilândia no mês de maio justificaram que, por necessidade do território, houve a transferência de quatro vagas de médicos generalistas de 40 horas não contratados para as unidades: UBS VILA GUARANI (1); UBS ICARAÍ (1) e UBS A. GALVÃO (1) e UBS VILA PENTEADO (1), totalizando naquele mês quatro transferências. As referidas transferências serão corrigidas em Termo Aditivo.

1.2 - Quadro Demonstrativo do desempenho Produção ESF – comparativo três trimestres:

PRODUÇÃO GERAL LINHA ESF	10. TRIMESTRE				20. TRIMESTRE				30. TRIMESTRE			
	REALIZ.	PREVISTO	ALALIAÇ	DESC EQ	REALIZ.	PREVISTO	ALALIAÇ	DESC EQ	REALIZ.	PREVISTO	ALALIAÇ	DESC EQ
Nº CONSULTAS MÉDICAS ESF	80985	107328	75,46%	-20,5	88079	107328	82,07%	-16,5	84.761,0	107328	78,97%	-9
Nº CONSULTAS ENFERMEIRO ESF	38789	40248	96,37%		37758	40248	93,81%		38.450,0	40248	95,53%	
Nº V D AG COM DE SAÚDE ESF	299141	309600	96,62%	-2	298617	309600	96,45%	-1	300.690,0	309600	97,12%	
Nº AT. IND. ODONTO ESF	14436	14520	99,42%		12519	14520	86,22%		11.399,0	14520	78,51%	-1
Nº PROC. IND. EQUIPE ODONTO	59093	76800	76,94%		53139	76800	69,19%		45.945,0	76800	59,82%	
TOTAL	492444	548496	89,78%		490112	548496	89,36%		481.245,0	548496	87,74%	

Gráfico 1:

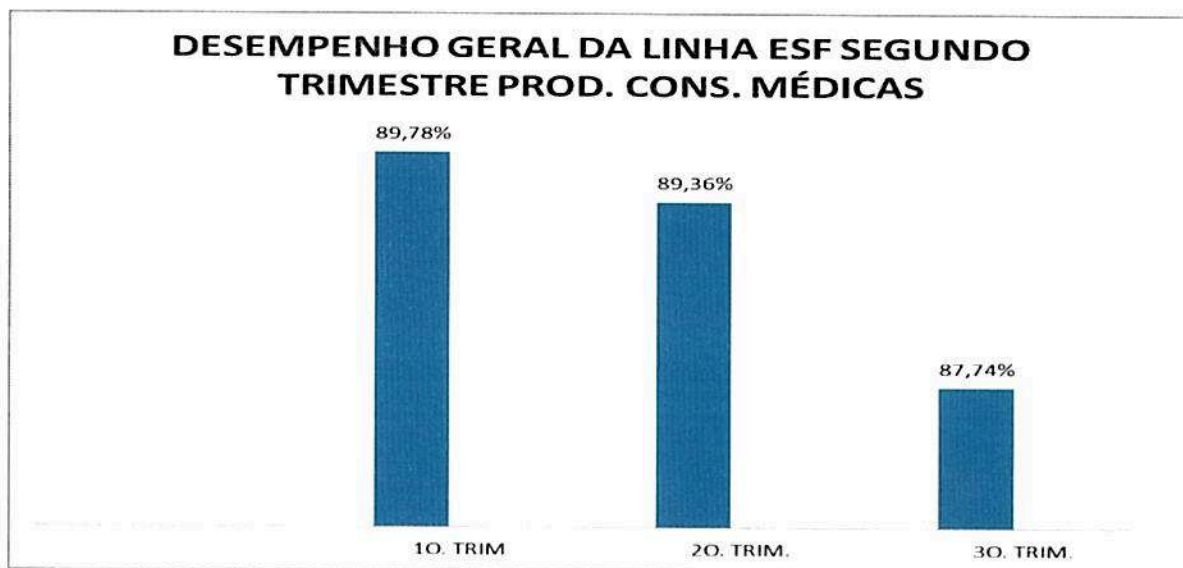

Observa-se redução do déficit de profissionais médicos sem, no entanto, representar aumento significativo na produção de consultas. Sugere-se avaliar a disponibilidade das Equipes de SMS - profissionais Programa Mais Médicos/PROVAB, assim como perda de servidores da Administração Direta somada à falta de pessoal do contrato. Esses fatores podem ter influenciado negativamente as possibilidades do alcance das metas propostas no período. Registrou-se também que a oferta de atendimento na odontologia esteve abaixo das metas propostas. No caso da odontologia houve, no período, discussão da área técnica referente à adequação das metas resultando em alteração destas a partir de agosto de 2016.

Conclusão: Para este trimestre a linha apresentou desempenho acima dos 85% previstos, não havendo previsão de descontos para produção.

UBS – MISTA (PESO CUSTEIO 9,05)

Quadro 1: Produção Geral(ajustada no limite de 100% da meta)

AVALIAÇÃO TRIMESTRAL DA LINHA UBS MISTA				
Nº CONSULTA MÉDICA ESF	22.463,0	28.704,0	78,26%	DESC. EQUIP.
Nº CONSULTA ENFERMEIRO ESF	10.246,0	10.764,0	95,19%	
Nº VD AG COM DE SAÚDE ESF	79.888,0	82.800,0	96,48%	
Nº AT. IND. ODONTO ESF	5.441,0	5.616,0	96,88%	
Nº PROC IND DA EQUIPE ODONTO ESF	24.903,0	29.952,0	83,14%	
Nº CONSULTA CLÍNICA GERAL	2.074,0	2.430,0	85,35%	
Nº CONSULTA GO	2.122,0	2.517,0	84,31%	
Nº CONSULTA PEDIATRA	2.340,0	4.095,0	57,14%	EXONERAÇÃO MÉDICO DA PMSP (-1)
Nº CONSULTA PSIQUIATRA	375,0	375,0	100,00%	
Nº CONSULTA DERMATOLOGISTA	624,0	624,0	100,00%	
Nº CONSULTA GASTRO.	0,0	624,0	0,00%	PROFISSIONAL EM LICENÇA MATERNIDADE
Nº CONSULTA OFTALMOLOGISTA	618,0	624,0	99,04%	
Nº CONSULTA OTORRINO.	624,0	624,0	100,00%	
Nº CONSULTA PNEUMOLOGISTA	599,0	624,0	95,99%	
Nº ATEND. IND. ODONTO C.BÁSICA	670,0	1.332,0	50,30%	
Nº PROC. IND. ODONTO C.BÁSICA	1.504,0	5.328,0	28,23%	
TOTAIS	154.491,0	177.033,0	87,27%	

Conclusão: A linha apresentou desempenho acima dos 85% previstos, não havendo previsão de descontos para produção.

Quadro 2 - Déficit Equipe Mínima nos Três Trimestre:

UBS MISTA	CATEGORIA	NOVEMBRO	DEZEMBRO	JANEIRO	FEVEREIRO	MARÇO	ABRIL	MAIO	JUNHO	JULHO
	ASSISTENTE SOCIAL PL / ADMINISTRATIVO /	-2,0	-2,0	-2,0	-2,0	-2,0	-2,0	-2,0	-2,0	-2,0
UBS JARDIM VISTA ALEGRE	150H									
	CIR. DENTISTA									-1,0
	MÉDICO GENERALISTA	-1,0	-1,0	-1,0	-1,0	-1,0	-1,0			
	ENFERMEIRO/40H					-1,0				
	FARMACÊUTICO	-1,0								
	MÉDICO PEDIATRA 12H					-1,0	-1,0			
UBS VILA DIONÍSIA	AG. COMUNITÁRIO SAÚDE	-1,0								
	MÉDICO CLÍNICO	-1,0								
	MÉDICO GENERALISTA	-1,0	-3,0	-2,0	-2,0	-1,0	-1,0			
UBS VILA ESPANHOLA	MÉDICO GENERALISTA					-1,0				
	AG. COMUNITÁRIO SAÚDE									-1,0
	MÉDICO GASTRO						-1,0	-1,0	-1,0	-1,0
TOTAIS		-7,0	-6,0	-5,0	-5,0	-7,0	-6,0	-3,0	-3,0	-5,0

Produção da linha nos três trimestres avaliados:

UBS MISTA	1º TRIMESTRE				2º TRIMESTRE				3º TRIMESTRE			
	REALIZ.	PREVISTO	AVALIA.	DESC.EQ	REALIZ.	PREVISTO	AVALIA.	DESC.EQ	REALIZ.	PREVISTO	AVALIA.	DESC.EQ
Nº CONSULTAS MÉDICAS ESF	20.871,0	28.704,0	72,71%	-10	20.033,0	28.704,0	69,8%	-8	22.463,0	28.704,0	78,26%	
Nº CONSULTA ENFERMEIRO ESF	9.735,0	10.764,0	90,44%		10.128,0	10.764,0	94,1%	-1	10.246,0	10.764,0	95,19%	
Nº VD AG	78.109,0	82.800,0	94,33%	-1	80.074,0	82.800,0	96,7%		79.888,0	82.800,0	96,48%	-1
Nº AT. IND. ODONTO ESF	5.216,0	5.216,0	100,00%		1.187,0	1.332,0	89,1%		5.441,0	5.616,0	96,88%	
Nº PROC IND DA EQUIPE ODONTO ESF	29.626,0	29.952,0	98,91%		3.642,0	5.328,0	68,4%		24.903,0	29.952,0	83,14%	
Nº CONSULTA CLÍNICA GERAL	2.430,0	2.430,0	100,00%	-1	1.803,0	2.430,0	74,2%		2.074,0	2.430,0	85,35%	
Nº CONSULTA GO	2.517,0	2.517,0	100,00%		2.386,0	2.517,0	94,8%		2.122,0	2.517,0	84,31%	
Nº CONSULTA PEDIATRA	1.757,0	4.095,0	42,91%		2.066,0	4.095,0	50,5%	-2	2.340,0	4.095,0	57,14%	
Nº CONSULTA PSIQUIATRA	375,0	375,0	100,00%		375,0	375,0	100,0%		375,0	624,0	60,10%	
Nº CONSULTA DERMATOLOGISTA	375,0	624,0	60,10%		624,0	624,0	100,0%		624,0	624,0	100,00%	
Nº CONSULTA GASTRO.	203,0	624,0	32,53%		0,0	624,0	0,0%	LM	0,0	624,0	0,00%	LM
Nº CONSULTA OFTALMOLOGISTA	581,0	624,0	93,11%		581,0	624,0	93,1%		618,0	624,0	99,04%	
Nº CONSULTA OTORRINO.	382,0	624,0	61,22%		561,0	624,0	89,9%		624,0	624,0	100,00%	
Nº CONSULTA PNEUMOLOGISTA	368,0	624,0	58,97%		540,0	624,0	86,5%		599,0	624,0	95,99%	
Nº ATEND. IND. ODONTO C.BÁSICA	1.161,0	1.332,0	87,16%		1.187,0	1.332,0	89,1%		670,0	1.332,0	50,30%	-1
Nº PROC. IND. ODONTO C.BÁSICA	3.118,0	5.328,0	58,52%		3.642,0	5.328,0	68,4%		1.504,0	5.328,0	28,23%	
TOTAIS	156.824,0	176.633,0	88,79%		128.829,0	148.125,0	86,97%		154.491,0	177.282,0	87,14%	

Considerando o desempenho apresentado para linha nos três trimestres observou-se que não houve, no global, aumento significativo da produção apresentada com destaque para a atividade de consultas médicas.

NASF (PESO CUSTEIO 3.0)

Apontamentos de manutenção de Equipe Mínima:

Quadro 2: Déficit Equipe em três trimestres acompanhados:

NASF - NÚCLEO DE APOIO À SAÚDE DA FAMÍLIA	CATEGORIAS	NOVEMBRO	DEZEMBRO	JANEIRO	FEVEREIRO	MARÇO	ABRIL	MAIO	JUNHO	JULHO
UBS DR. AUGUSTO I. A GALVÃO	FONOAUDIOLOGO	-1,00								
UBS DR. AUGUSTO I. A GALVÃO	PSIQUIATRA 20H	-1,00	-1,0	-1,0	-1,0					
UBS JARDIM GUARANI	FISIOTERAPEUTA	-1,00								
UBS JARDIM GUARANI	PSIQUIATRA 20H	-1,00	-1,0	-1,0	-1,0	-1,0	-1,0			
UBS VILA DIONISIA II	PSIQUIATRA 20H	-1,00	-1,0	-1,0	-1,0			-1,0	-1,0	-1,0
UBS VILA DIONISIA II	ACUPUNTURISTA/20 H				-1,0	-1,0	-1,0	-1,0	-1,0	-1,0
UBS VILA ESPANHOLA	ACUPUNTURISTA/20 H	-1,00	-1,0	-1,0	-1,0	-1,0	-1,0	-1,0	-1,0	-1,0
UBS VILA ESPANHOLA	FONOAUDIOLOGA 40H							-1,0		
UBS VILA PENTEADO	PSIQUIATRA / 20H	-1,00	-1,0	-1,0	-1,0					
UBS VILA SANTA MARIA	TERAPEUTA OCUP. / 20H	-0,66		-0,7						
TOTAIS		-7,66	-5,0	-5,7	-6,0	-3,0	-3,0	-4,0	-3,0	-3,0

Não há acompanhamento de produção para este serviço.

PAI (PESO 0,85)

Quadro 1: Produção

PAI - PROGRAMA DE ACOMPANHANTE DE IDOSO / PRODUÇÃO	MAIO			JUNHO			JULHO			TRIMESTRE		
Nº DE IDOSO EM ACOMPANHAMENTO	REALIZ	PREVIST	AVAL	REALIZ	PREVIST	AVAL	REALIZ	PREVIST	AVAL	REALIZ	PREVIST	AVAL
UBS MARIA CECÍLIA F. DONNANGELO	113,0	120,0	94,17%	117,0	120,0	97,50%	112,0	120,0	93,33%	342,0	360,0	95,00%
CAPS INFANTIL II CASA VERDE CACHOEIRINHA LIMAO	119,0	120,0	99,17%	113,0	120,0	94,17%	115,0	120,0	95,83%	347,0	360,0	96,39%
TOTAL	232,0	240,0	96,67%	230,0	240,0	95,83%	227,0	240,0	94,58%	689,0	720,0	95,69%

Quadro 2: Déficit Equipe nos três trimestres:

PAI	CATEGORIA	NOVEMBRO	DEZEMBRO	JANEIRO	FEVEREIRO	MARÇO	ABRIL	MAIO	JUNHO	JULHO
UBS MARIA CECÍLIA F. DONNANGELO - BRASILANDIA	CLÍNICO 20H	-0,1	-0,1	-0,1	-0,1	-0,1				
CACHOEIRINHA (ALOCADO CAPS INFANTIL II C.VERDE)	ACOMP. IDOSO	-1	-2	-2	-1	-1	-1			
TOTAIS		-1,1	-2,1	-2,1	-1,1	-1,1	-1			

Não houve apontamentos de déficit de pessoal no terceiro trimestre.

Conclusão: A linha apresentou desempenho acima dos 85% previstos, não havendo previsão de descontos para produção.

AMA 12 HORAS (PESO 14,82)

Quadro 1: Apontamentos Déficit Equipe nos Três Trimestres:

AMAS 12 HORAS	MÉDICOS 12 H	NOVEMBRO	DEZEMBRO	JANEIRO	FEVEREIRO	MARÇO	ABRIL	MAIO	JUNHO	JULHO
AMA JARDIM ELISA MARIA	CLINICO	-7,0	-1,0	-6,0	-1,0	-1,0	-1,5			-1,0
AMA JARDIM ELISA MARIA	PEDIATRA	-7,0	-7,0	-6,0	-3,0	-2,0	-1,5	-1,0		-5,0
AMA JARDIM LADEIRA ROSA	CLINICO	-2,0	-1,0	-4,0	-3,0	-2,0				
AMA JARDIM LADEIRA ROSA	PEDIATRA	-15,0	-11,0	-7,0	-2,0	-2,0		-2,0	-1,0	-1,0
AMA JARDIM PAULISTANO	CLINICO	-3,0	-2,0	-2,0	-6,0	-6,0	-2,0	-1,0		
AMA JARDIM PAULISTANO	PEDIATRA	-5,0		-2,0	-5,0	-5,0	-1,0			-1,0
AMA MASS. MARIO AMÉRICO	CLINICO	-1,0		-1,0		-1,0				-2,0
AMA MASS. MARIO AMÉRICO	PEDIATRA	-2,0								
AMA VILA PALMEIRA	CLINICO	-15,0		-1,0			-1,0		-2,0	
AMA VILA PALMEIRA	PEDIATRA	-10,0		-2,0			-2,0	-2,0	-1,0	
AMA VILA BARBOSA	CLINICO	-3,0	-5,0	-1,0					-1,0	
AMA VILA BARBOSA	PEDIATRA	-3,0	-5,0	-2,0						
TOTAIS		-73,0	-32,0	-34,0	-20,0	-19,0	-9,0	-6	-5	-10,0

Verifica-se melhora na manutenção da equipe.

AMA 24 HORAS E PSM (PESO 12,68)

II – URGÊNCIA EMERGÊNCIA

PSM/PA - PRONTO SOCORRO	CATEGORIA	NOVEMBRO	DEZEMBRO	JANEIRO	FEVEREIRO	MARÇO	ABRIL	MAIO	JUNHO	JULHO
	CIRURGIÃO	-22	-9	-19	-17	-19	-2	-5	-1	-22
	CIR. DENTISTA						-5	-6	-2	-17
PSM FREGUESIA DO Ó - 21 DE JUNHO	PEDIATRA	-25	-13	-14	-7	-14	-7	-6	-12	-39
	GINECOLOGISTA				-8	-8	-8	-8	-8	-8
	CLINICO	-7	-3	-1		-1	-1	-2	-1	-3
	ORTOPEDISTA									-10
	PSQUIATRA	-5	-4	-1		-1	-1		-4	-8
TOTAIS		-59	-29	-35	-32	-43	-24	-27	-28	-107

Segue informações de produção sistematizadas pela Autarquia Municipal Hospitalar.

PRONTO SOCORRO 21 DI										Setor : REGISTRO F. Os.	2016	4
ESTATÍSTICA ANUAL POR ESPECIALIDADE											Média	
ESPECIALIDADES											Diária	
Mês	Cirurgia	Cl.Médica	G.O.	Ortopedia	Pediatria	Psiquiatria	Odonto	Enferm.	TOTAL	Mensal		
01	1.275	7.371		2.940	1.616	871	872	4	14.949	482		
02	1.279	8.013		2.909	2.804	761	966	3	16.735	598		
03	1.337	10.536		2.821	5.667	746	1.011	14	22.132	714		
04	1.379	7.889		2.596	4.933	774	1.082	5	18.658	622		
05	1.344	7.885		2.729	3.438	832	1.103	2	17.333	559		
06	1.219	7.694		2.478	3.223	829	1.038	1	16.482	549		
07	1.189	8.343		2.627	2.249	867	1.195	-	16.470	531		
08	1.294	7.971		2.684	3.402	491	1.004	3	16.849	544		
09	1.169	7.783		2.846	3.102	442	975	7	16.324	544		
10									-	-		
11									-	-		
12									-	-		
Total	11.485	73.485	-	24.630	30.434	6.613	9.246	39	155.932	5.143	Sub-Total	
%	7,37	47,13	0,00	15,80	19,52	4,24	5,93	0,03			Média	
Média Mensal		38.983		Média Diária		1.286		1.286				

ESTATÍSTICA ANUAL POR ESPECIALIDADE

Atendimento Mensal

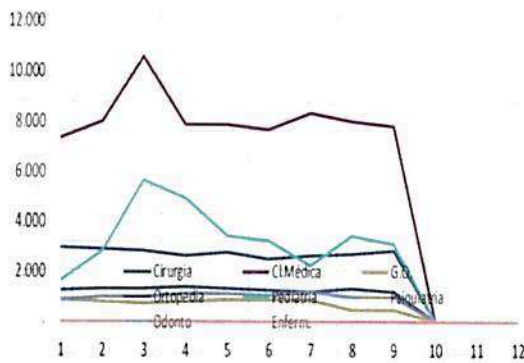

% REMOÇÕES

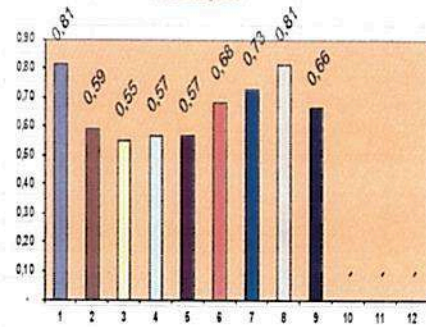

Atendimento Anual

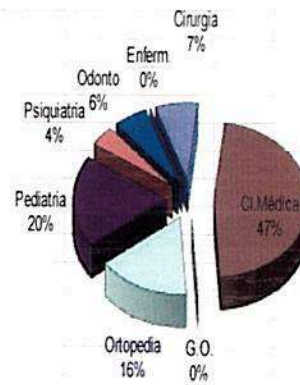

TAXA MORTALIDADE / 1000

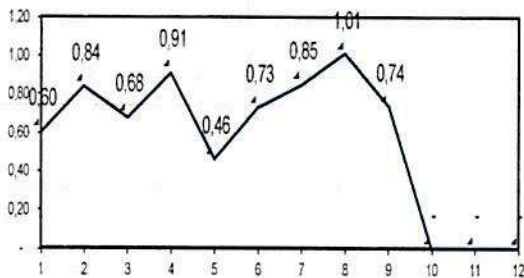

leitos operacionais	01-1333	02-1247	03-1333	04-1290	05-1333	06-1290	07-1333	08-1333	09-1290
<24hs	153	149	171	135	175	191	203	182	145
>24hs	147	148	161	156	135	106	109	155	144
total	300	297	332	291	310	297	312	337	289

paciente dia observação	809	701	844	836	887	606	731	602	547
-------------------------	-----	-----	-----	-----	-----	-----	-----	-----	-----

Descrição relatório produzido pela AUTARQUIA MUNICIPAL HOSPITALAR

Possuem 06 consultórios 02 de clínica médica 01 em conjunto com ortopedia e cirurgia, 01 consultório de psiquiatria e dois de pediatria, 01 sala de gesso, 02 isolamentos (um de pediatria e de adulto reversíveis), 01 observação feminina com 07 leitos e masculina com 07 leitos, 01 pediatria com 06 berços e uma cama, e duas observações de psiquiatria uma masculina e feminina com onze leitos ambas, duas salas de hidratação (adulto e pediatria) duas salas de nebulização(adulto- 6 poltronas e pediatria 04 poltronas), contando com poltronas 10 para soroterapia 43 leitos operacionais.

Trimestral de 52465 de atendimentos. Com média diária de 576 pacientes/dia, num aumento em relação ao mesmo trimestre de 2015 de 0,2%.

Cirurgia geral: total de atendimentos trimestre de 3942 pacientes, sendo 7,51% do total de pacientes atendidos e média diária de 43,3 pacientes /dia. Comparado ao mesmo trimestre de 2015 houve aumento de atendimento de 29,8%.

Clínica Médica: total de atendimentos no trimestre de 23.468, sendo 44,7% do total de pacientes atendidos no P.S., com média diária de 257 pacientes /dia. Comparando com o mesmo período de 2015 houve uma diminuição dos atendimentos em 24,3%.

Pediatria: total de atendimento no trimestre de 11.594, sendo 14,9% dos atendimentos totais do P.S. com média diária de 127,4 pacientes /dia. Comparado com mesmo trimestre de 2015 houve aumento de 26% nos atendimentos.

Ortopedia: total de atendimento no trimestre 7.803, sendo 14,9% dos atendimentos e média diária de 85,7 pacientes/ dia. Comparado com mesmo período de 2015 houve aumento de 34,5%.

Psiquiatria: total de atendimento trimestre 2435, sendo 4,6% dos atendimentos realizados no P.S., com média diária de 26,7 pacientes/ dia. Comparando com trimestre de 2015 houve aumento de 10,5% nos atendimentos.

Odontologia: total de atendimento no trimestre 3.223, sendo 6,1 % dos atendimentos do trimestre, com média diária de 35,4 pacientes/ dia. Comparando com mesmo trimestre de 2015 também houve aumento nos atendimentos em 9,1%.

Com media de atendimento de 1405 na cirurgia com media diária trimestral de 46,84de atendimento diário com media de dois pacientes/hora sendo para este atendimento de 0,56médicos/24hs.

Das 316 remoções realizadas, num total de 0,59% dos pacientes atendidos no trimestre, 167 foram para internações hospitalares.

Na observação permaneceram 898 pacientes no trimestre, sendo media de 299 pacientes mês, com média de 9,8 pacientes dia em observação, destes pacientes em observação 167 internaram (18,6%) e 731 receberam alta.

Será programada reunião específica para avaliação detalhada do PSM Freguesia do Ó com participação da Organização Social, autarquia e STS/CRS.

Quadro 1: Apontamentos Plantões não realizados/não contratados nos Três Trimestres

AMA 24 HORAS	ESPECIALISTAS/12 H	NOVEMBRO	DEZEMBRO	JANEIRO	FEVEREIRO	MARÇO	ABRIL	MAIO	JUNHO	JULHO
		JARDIM PERI	CLINICO	-4	-18			-1	-1	-1
	PEDIATRA	-35	-39	-19	-1	-8	-6	-1	-1	-2
TOTALS		-39	-57	-19	-1	-9	-7	-2	-2	-3

III – REDE AMBULATORIAL ESPECIALIZADA / REDES TEMÁTICAS

AMA E (PESO 4,02)

QUADRO 1 – Produção AMAE (ajustada no limite de 100% da meta)

SERVIÇO: 0003-AMA - ESPECIALIDADES / PRODUÇÃO

	NÚMERO	MAIO			JUNHO			JULHO			TRIMESTRE					
		PREVISTO	REALIZ	PREVIST AVAL.	DESC.EQ.	REALIZ	PREVIST AVAL.	DESC.EQ.	REALIZ	PREVIST AVAL.	DESC.EQ.	REALIZ	PREVIST AVAL.			
ANGIOLOGIA	5	575,0	575,0	100,00%		575,0	575,0	100,00%		475,0	575,0	82,61%	1.625,0	1725	94,20%	
CARDIOLOGIA	5	575,0	575,0	100,00%		575,0	575,0	100,00%		575,0	575,0	100,00%	1.725,0	1725	100,00%	
DERMATOLOGIA	5	475,0	575,0	82,61%		494,0	575,0	85,91%		460,0	575,0	80,00%	1.429,0	1725	82,84%	
ENDOCRINOLOGIA	5	575,0	575,0	100,00%		575,0	575,0	100,00%		575,0	575,0	100,00%	1.725,0	1725	100,00%	
GASTROENTEROLOGIA	2	230,0	230,0	100,00%		230,0	230,0	100,00%		167,0	230,0	72,61%	627,0	690	90,87%	
NEUROLOGIA	6	690,0	690,0	100,00%		690,0	690,0	100,00%		690,0	690,0	100,00%	2.070,0	2070	100,00%	
ORTOPEdia	6	690,0	690,0	100,00%		690,0	690,0	100,00%		690,0	690,0	100,00%	2.070,0	2070	100,00%	
OTORRINOLARINGOLOGIA	3	0,0	345,0	0,00%		0,0	345,0	0,00%		0,0	345,0	0,00%	0,0	1035	0,00% espec. substituída	
REUMATOLOGIA	4	346,0	460,0	75,22%	-1	400,0	460,0	86,96%	-1	273,0	460,0	59,35%	-1	1.019,0	1380	73,84%
UROLOGIA	5	575,0	575,0	100,00%		575,0	575,0	100,00%		423,0	575,0	73,57%	1.573,0	1725	91,19%	
INFECTOLOGISTA	1	60,0	115,0	52,17%		61,0	115,0	53,04%		67,0	115,0	58,26%	188,0	345	54,49%	
NEUROLOGIA INFANTIL	6	0,0	690,0	0,00%	-1	0,0	690,0	0,00%	-1	0,0	690,0	0,00%	-1	0,0	2070	0,00% espec. substituída
		4.791,0	6.095,0	78,61%	-2	4.865,0	6.095,0	79,82%	-2	4.395,0	6.095,0	72,11%	-2	14.051,0	18285	76,84%

QUADRO 2: PRODUÇÃO DOS ESPECIALISTAS SUBSTITUÍDOS (FONTE SIGA)

ESPECIALIDADES	MAIO			JUNHO			JULHO			TRIMESTRE		
	PREVISTO	REALIZ	AVAL	PREVISTO	REALIZ	AVAL	PREVISTO	REALIZ	AVAL	PREVISTO	REALIZ	AVAL
CARDIOLOGIA	115	115	100,00%	115	115	100,00%	115	115	100,00%	345	345	100,00%
ENDOCRINOLOGIA	115	109	94,78%	115	115	100,00%	115	107	93,04%	345	331	95,94%
OFTALMOLOGISTA	690	530	76,81%	690	602	87,25%	690	520	75,36%	2070	1652	79,81%
ORTOPEDIA	115	112	97,39%	115	110	95,65%	115	115	100,00%	345	337	97,68%
TOTAIS	1035	866	83,67%	1035	942	91,01%	1035	857	82,80%	3105	2665	85,83%

QUADRO 3: PRODUÇÃO COM EXCLUSÃO DOS PROFISSIONAIS NÃO CONTRATADOS E INCLUSÃO DA PRODUÇÃO DOS PROFISSIONAIS SUBSTITUÍDOS:

SERVIÇO: 0003-AMA - ESPECIALIDADES / PRODUÇÃO

	NÚMERO	MAIO			JUNHO			JULHO			TRIMESTRE					
		PREVISTO	REALIZ	PREVIST AVAL	DESC.EQ.	REALIZ	PREVIST AVAL	DESC.EQ.	REALIZ	PREVIST AVAL	DESC.EQ.	REALIZ	PREVIST AVAL			
ANGIOLOGIA	5	575,0	575,0	100,00%		575,0	575,0	100,00%		475,0	575,0	82,61%	1.625,0	1725	94,20%	
CARDIOLOGIA	5	575,0	575,0	100,00%		575,0	575,0	100,00%		575,0	575,0	100,00%	1.725,0	1725	100,00%	
DERMATOLOGIA	5	475,0	575,0	82,61%		494,0	575,0	85,91%		460,0	575,0	80,00%	1.429,0	1725	82,84%	
ENDOCRINOLOGIA	5	575,0	575,0	100,00%		575,0	575,0	100,00%		575,0	575,0	100,00%	1.725,0	1725	100,00%	
GASTROENTEROLOGIA	2	230,0	230,0	100,00%		230,0	230,0	100,00%		167,0	230,0	72,61%	627,0	690	90,87%	
NEUROLOGIA	6	690,0	690,0	100,00%		690,0	690,0	100,00%		690,0	690,0	100,00%	2.070,0	2070	100,00%	
ORTOPEDIA	6	690,0	690,0	100,00%		690,0	690,0	100,00%		690,0	690,0	100,00%	2.070,0	2070	100,00%	
OTORRINOLARINGOLOGIA	3	0,0	345,0	0,00%		0,0	345,0	0,00%		0,0	345,0	0,00%			PROD. CONSIDERADA PROF. EM SUBSTITUIÇÃO.	
REUMATOLOGIA	4				-1				-1				-1	0,0	0	
UROLOGIA	5	575,0	575,0	100,00%		575,0	575,0	100,00%		423,0	575,0	73,57%	1.573,0	1725	91,19%	
INFECTOLOGISTA	1	60,0	115,0	52,17%		61,0	115,0	53,04%		67,0	115,0	58,26%	188,0	345	54,49%	
NEUROLOGIA INFANTIL	6				-1				-1				-1	0,0	VER SE HÁ OUTRAS PRODUÇÕES	
		4.445,0	4.945,0	89,89%	-2	4.465,0	4.945,0	90,29%	-2	4.122,0	4.945,0	83,36%	-2	13.032,0	13800	94,43%
		PRODUÇÃO ESPECIALIDADE SUBSTITUÍDA (OTORRINOLARINGOLOGIA E NEURO INFANTIL) †										3105	2665			
		TOTAIS COM PRODUÇÃO DE MÉDICOS SUBSTITUÍDOS †										16.137,0	16465	98,01%		

QUADRO 3: REGISTROS DE DÉFICT DE EQUIPE TRÊS TRIMESTRES:

ESPECIALISTAS/12 H	NOVEMBRO	DEZEMBRO	JANEIRO	FEVEREIRO	MARÇO	ABRIL	MAIO	JUNHO	JULHO
NEUROLOGISTA		-1	-1	-1	-1				
AMA ESPECIALIDADES PARQUE PERUCHE NEURO PEDIATRICO	-1	-1	-1	-1	-1	-1	-1,0	-1,0	-1,0
ORTOPEDISTA				-1	-1				
REUMATOLOGISTA	0	-1	-1	-1	-1	-1	-1,0	-1,0	-2,0
ASSIST. SOCIAL	-1								
OTORRINO.	-1,5					-1			
TOTAIS	-3,5	-3	-3	-4	-4	-3	-2,0	-2,0	-3,0

Mantém a informação do trimestre anterior relativa à troca de especialidades, por necessidade do território: Otorrinolaringologista (três vagas) por (um) Médico Cardiologista; (um) Médico Endocrinologista e (um) Médico Ortopedista. O mesmo ocorreu com a Especialidade Neurologia Infantil (seis vagas) substituída na integralidade pela especialidade de oftalmologia. Das seis vagas da Especialidade Neurologia Infantil foram ocupadas cinco na especialidade de oftalmologia. A produção apresentada por estes especialistas foi verificada através dos registros do SIA/SIGA conforme apresentado em quadro 2.

Conclusão: Considerando os descontos de equipe e substituições ocorridas, a linha apresentou desempenho acima dos 85% previstos, não havendo previsão de descontos para produção.

HD – REDE HORA CERTA (PESO 6,41)

Quadro 1: Produção Geral (ajustada no limite de 100% da meta)

META AJUSTADA EM 100% DA META												
SERVIÇO: 0026-HORA CERTA / PRODUÇÃO	MAIO			JUNHO			JULHO			TRIMESTRE		
	REALIZ	PREVIST	AVAL	REALIZ	PREVIST	AVAL	REALIZ	PREVIST	AVAL	REALIZ	PREVIST	AVAL
Nº CONSULTA ANGIOLOGISTA	378,0	460,0	82,17%	460,0	460,0	100,00%	460,0	460,0	100,00%	1.298,0	1.380,0	94,06%
Nº CONSULTA CARDIOLOGIA	690,0	690,0	100,00%	690,0	690,0	100,00%	553,0	690,0	80,14%	1.933,0	2.070,0	93,38%
Nº CONSULTA CIRURGIA GERAL	149,0	230,0	64,78%	230,0	230,0	100,00%	230,0	230,0	100,00%	609,0	690,0	88,26%
Nº CONSULTA DERMATO	440,0	575,0	76,52%	530,0	575,0	92,17%	575,0	575,0	100,00%	1.545,0	1.725,0	89,57%
CONSULTA ENDOCRINOLOGISTA	572,0	575,0	99,48%	369,0	575,0	64,17%	419,0	575,0	72,87%	1.360,0	1.725,0	78,84%
Nº CONSULTA GASTRO	202,0	230,0	87,83%	230,0	230,0	100,00%	230,0	230,0	100,00%	662,0	690,0	95,94%
CONSULTA GINECOLOGISTA	0,0	115,0	0,00%	-1	0,0	115,0	0,00%	-1	0,0	115,0	0,00%	-1
CONSULTA NEUROLOGISTA	460,0	460,0	100,00%	455,0	460,0	98,91%	460,0	460,0	100,00%	1.375,0	1.380,0	99,64%
CONSULTA NEFROLOGISTA	115,0	115,0	100,00%	115,0	115,0	100,00%	115,0	115,0	100,00%	345,0	345,0	100,00%
CONSULTA OFTALMOLOGISTA	473,0	690,0	68,55%	487,0	690,0	70,58%	570,0	690,0	82,61%	1.530,0	2.070,0	73,91%
CONSULTA ORTOPEDISTA	575,0	575,0	100,00%	575,0	575,0	100,00%	568,0	575,0	98,78%	1.718,0	1.725,0	99,59%
CONSULTA OTORRINO	0,0	115,0	0,00%	-1	0,0	115,0	0,00%	-1	0,0	115,0	0,00%	-1
CONSULTA PNEUMO	230,0	230,0	100,00%	230,0	230,0	100,00%	230,0	230,0	100,00%	690,0	690,0	100,00%
Nº CONSULTA PROCTOLOGISTA	230,0	230,0	100,00%	230,0	230,0	100,00%	230,0	230,0	100,00%	690,0	690,0	100,00%
Nº CONSULTA UROLOGISTA	460,0	460,0	100,00%	460,0	460,0	100,00%	362,0	460,0	78,70%	1.282,0	1.380,0	92,90%
TOTAL	4.974,0	5.750,0	86,50%	5.061,0	5.750,0	88,02%	5.002,0	5.750,0	86,99%	15.037,0	17.250,0	87,17%

Quadro 2: Produção com descontos de equipe não contratada:

SERVIÇO: 0026-HORA CERTA / PRODUÇÃO	AVALIAÇÃO COM DESCONTOS DE PROFISSIONAIS NÃO CONTRATADOS											
	MAIO			JUNHO			JULHO			TRIMESTRE		
Nº CONSULTA ANGIOLOGISTA	378,0	460,0	82,17%	460,0	460,0	100,00%	460,0	460,0	100,00%	1.298,0	1.380,0	94,06%
Nº CONSULTA CARDIOLOGIA	690,0	690,0	100,00%	690,0	690,0	100,00%	553,0	690,0	80,14%	1.933,0	2.070,0	93,38%
Nº CONSULTA CIRURGIA GERAL	149,0	230,0	64,78%	230,0	230,0	100,00%	230,0	230,0	100,00%	609,0	690,0	88,26%
Nº CONSULTA DERMATO	440,0	575,0	76,52%	530,0	575,0	92,17%	575,0	575,0	100,00%	1.545,0	1.725,0	89,57%
CONSULTA ENDOCRINOLOGISTA	572,0	575,0	99,48%	369,0	575,0	64,17%	419,0	575,0	72,87%	1.360,0	1.725,0	78,84%
Nº CONSULTA GASTRO	202,0	230,0	87,83%	230,0	230,0	100,00%	230,0	230,0	100,00%	662,0	690,0	95,94%
CONSULTA GINECOLOGISTA			-1			-1			-1			
CONSULTA NEUROLOGISTA	460,0	460,0	100,00%	455,0	460,0	98,91%	460,0	460,0	100,00%	1.375,0	1.380,0	99,64%
CONSULTA NEFROLOGISTA	115,0	115,0	100,00%	115,0	115,0	100,00%	115,0	115,0	100,00%	345,0	345,0	100,00%
CONSULTA OFTALMOLOGISTA	473,0	690,0	68,55%	487,0	690,0	70,58%	570,0	690,0	82,61%	1.530,0	2.070,0	73,91%
CONSULTA ORTOPEDISTA	575,0	575,0	100,00%	575,0	575,0	100,00%	568,0	575,0	98,78%	1.718,0	1.725,0	99,59%
CONSULTA OTORRINO			-1			-1			-1			
CONSULTA PNEUMO	230,0	230,0	100,00%	230,0	230,0	100,00%	230,0	230,0	100,00%	690,0	690,0	100,00%
Nº CONSULTA PROCTOLOGISTA	230,0	230,0	100,00%	230,0	230,0	100,00%	230,0	230,0	100,00%	690,0	690,0	100,00%
Nº CONSULTA UROLOGISTA	460,0	460,0	100,00%	460,0	460,0	100,00%	362,0	460,0	78,70%	1.282,0	1.380,0	92,90%
TOTAL	4.974,0	5.520,0	90,11%	5.061,0	5.520,0	91,68%	5.002,0	5.520,0	90,62%	15.037,0	16.560,0	90,80%

Quadro 3: Apontamentos de déficit de EQUIPE em TRÊS trimestre:

HOSP. DIA DA REDE	HORA CERTA	BRASILÂNDIA	NOVEMBRO	DEZEMBRO	JANEIRO	FEVEREIRO	MARÇO	ABRIL	MAIO	JUNHO	JULHO
ASSISTENTE SOCIAL/30H	30H									-1,0	
CIRURGIÃO	12		-0,5	-0,5							
NEFROLOGISTA	12		-1,0	-1,0							
PNEUMOLOGISTA	12			-1,0							
OFTALMOLOGISTA	12		-4,0	-4,0	-4,0	-3,0	-2,0	-1,0	-1,0	-1,0	-1,0
OTORRINOLARINGOLOGISTA	12		-2,0	-2,0	-2,0	-2,0	-2,0	-1,0	-1,0	-1,0	-1,0
GINECOLOGISTA	12		-1,0	-1,0	-1,0	-1,0	-1,0	-1,0	-1,0	-1,0	
FARMACÊUTICO/40 H	12					-0,2	-0,2	-0,2	-0,8	-0,4	-0,4
DERMATOLOGISTA	12						-1,0				
ANGIOLOGISTA	12						-0,5		-0,5	-0,5	-0,5
TOTAIS			-8,5	-9,5	-7,0	-6,2	-6,7	-3,2	-4,3	-4,9	-2,9

EM JULHO APONTADO
MENOS 6 HORAS

Comentários: Permanece a necessidade de substituição das especialidades de Otorrinolaringologista por Cirurgia Infantil e de Hematologia no lugar da Ginecologia. Aguardam TA para ajustes.

OUTROS COMENTÁRIOS:

Conclusões: Considerando a produção para as consultas de especialistas acima de 85% NÃO há indicação de descontos para a linha.

RAPS – REDE DE ATENÇÃO PSICOSSOCIAL (PESO 11,61)

Quadro 1: Produção quadros com apontamentos de pacientes ativos:

Nº PACIENTE COM CADASTRO ATIVO CAPS (RASS)	MAIO		JUNHO		JULHO	
	QTD	%	QTD	%	QTD	%
CAPS ADULTO II BRASILÂNDIA	431,0	195,91%	432,0	196,36%	425,0	193,18%
CAPS ADULTO II CASA VERDE	286,0	130,00%	263,0	119,55%	301,0	136,82%
TOTAL	717,0	162,95%	695,0	157,95%	726,0	165,00%

CAPS ÁLCOOL E DROGAS III FREGUESIA DO Ó BRASILÂNDIA									
MAIO			JUNHO			JULHO			
REALIZ	PREVIST	AVAL	REALIZ	PREVIST	AVAL	REALIZ	PREVIST	AVAL	
317,0	300,0	105,67%	337,0	300,0	112,33%	355,0	300,0	118,33%	
CAPS ALCOOL E DROGAS II CACHOEIRINHA									
MAIO			JUNHO			JULHO			
REALIZ	PREVIST	AVAL	REALIZ	PREVIST	AVAL	REALIZ	PREVIST	AVAL	
CONVENIO	HOSPIT.								
	190			190		67,0	190,0	35,26%	

CAPS II INFANTIL	Nº PACIENTE COM CADASTRO ATIVO CAPS	MAIO		JUNHO		JULHO				
CAPS INFANTIL II FREGUESIA BRASILÂNDIA		218,0	155,0	140,65%	253,0	155,0	163,23%	190,0	155,0	122,58%
CAPS INFANTIL II CASA VERDE CACHOEIRINHA LÍMAO		245,0	155,0	158,06%	237,0	155,0	152,90%	231,0	155,0	149,03%

Quadro 2: Apontamentos de déficit de equipe no semestre:

	CAPS ADULTO II BRASILÂNDIA	NOVEMBRO	DEZEMBRO	JANEIRO	FEVEREIRO	MARÇO	ABRIL	MAIO	JUNHO	JULHO
CAPS ADULTO II BRASILÂNDIA	EDUC. FISICO 40H	-1,0	-1,0	-1,0	-1,0					
	PSIQUIATRA 20 H	-0,2	-0,6	-0,6	-0,3	-0,3	-0,3	-1,0		
	FARMACÊUTICO 40H									-1,0
	MÉD. CLÍNICO 20 H					-1,0	-1,0			
CAPS ADULTO II CASA VERDE	PSIQUIATRA 30 H		-0,3	-1,0						
	PSIQUIATRA 20 H			-0,2						
	TOTAIS CAPS ADULTO II			-2,8	-1,3	-1,3	-1,3	-1,0	0,0	-1,0
CAPS INFANTIL II CASA VERDE CACHOEIRINHA LIMA O	NEUROLOGISTA /20 H	-1,0	-1,0	-1,0	-1,0	-0,2	-0,2	-0,2	-0,2	-0,2
	PSIQUIATRA INFANTIL/20 H	-1,0	-1,0	-1,0	-1,0	-1,0	-1,0	-1,0	-1,0	-1,0
	OFICINEIRO 20 H	-0,4	-0,4							
	PEDIATRA/20 H			-0,4	-1,0					
CAPS INFANTIL II FREGUESIA BRASILÂNDIA	PSIQUIATRA /20 H	-1,0	-1,0	-1,0	-1,0	-1,0	-1,0	-1,0	-1,0	-1,0
	TOTAIS CAPS INFANTIL III	-3,4	-3,4	-3,4	-4,0	-2,2	-2,2	-1,0	-1,0	-1,0
CAPS ÁLCOOL E DROGAS III FREGUESIA DO Ó BRASILÂNDIA	PSIQUIATRA /20 H		-0,2	-1,0	-0,7	-0,3	-0,3	-0,3	-0,7	
	T. OCUPACIONAL 30H			-1,0						
	MÉDICO CLINICO 20H		-1,0							
	TOTAL CAPS ÁLCOOL E DROGAS III		-1,2	-2,0	-0,7	-0,3	-0,3	-0,3	-0,7	
DROGAS II CASA VERDE/CACHOEIRINHA	PSIQUIATRA/20H									-3
	CLINICO/20									-1
	ED.FISICO									-1
	OFICINEIRO									-4
	AG.REDUTOR DANOS									-4
TOTAL CAPS ÁLCOOL E DROGAS II CASA VERDE/CACH.										-13

Serviço de Residência Terapêutica:

SERVIÇO RESIDENCIAL TERAPÊUTICO I / PRODUÇÃO: 5.30.07-Nº MORADORES

MAIO			JUNHO			JULHO		
8,0	8,0	100,00%	8,0	8,0	100,00%	8,0	8,0	100,00%
8,0	8,0	100,00%	8,0	8,0	100,00%	8,0	8,0	100,00%

Considerando a produção apresentada nas RAPS não há indicação de aplicações de descontos associados à produção

REDE DE CUIDADOS DA PESSOA COM DEFICIÊNCIA (PESO 0,83)

Quadro 1: Produção

APD - ACOMPANHANTE COMUNITÁRIO DE PESSOA COM DEFICIÊNCIA									
Nº PACIENTE ACOMPANHADO PELA EQUIPE APD									
	MAIO			JUNHO			JULHO		
	REALIZA	PREVIST.	AVALIA.	REALIZA	PREVIST.	AVALIA.	REALIZA	PREVIST.	AVALIA.
UBS VILA BARBOSA	73,0	70,0	104,29%	77,0	70,0	110,00%	73,0	70,0	104,29%
NIR FREGUESIA DO O / BRASILANDIA	140,0	70,0	200,00%	138,0	70,0	197,14%	141,0	70,0	201,43%
TOTAL	213,0	140,0	152,14%	215,0	140,0	153,57%	214,0	140,0	152,86%

Não houve apontamentos de déficit equipe para esta linha assistencial.

Conclusões: As metas de produção foram atingidas para a linha.

SADT (PESO 1,49): Quadro 1: Produção

SERVIÇO: 0016-APOIO DIAGNÓSTICO	MAIO			JUNHO			JULHO			AVALIAÇÃO TRIMESTRE		
	realiz	previst	aval.	realiz	previst	aval.	realiz	previst	aval.	realiz	previst	aval.
Nº ECOCARDIOGRAFIA COM E SEM DOPPLER	215,0	345,0	62,61%	170,0	345,0	49,28%	272,0	345,0	78,84%	658,0	1035,0	63,57%
Nº TESTE ERGOMÉTRICO	356,0	592,0	60,14%	418,0	592,0	70,61%	365,0	592,0	61,66%	1.139,0	1.776,0	64,13%
Nº HOLTER	197,0	190,0	103,68%	222,0	190,0	116,84%	213,0	190,0	112,11%	632,0	570,0	110,88%
Nº M.A.P.A	110,0	130,0	84,62%	114,0	130,0	87,69%	115,0	130,0	88,46%	339,0	390,0	86,92%
Nº ENDOSCOPIA	85,0	144,0	59,72%	0,0	144,0	0,00%	64,0	144,0	44,44%	150,0	432,0	34,72%
Nº COLONOSCOPIA	30,0	64,0	46,88%	77,0	64,0	120,31%	77,0	64,0	120,31%	184,0	192,0	95,83% OK JUSTIFICADO
Nº ELETROENCEFALOGRAFIA	340,0	250,0	136,00%	234,0	250,0	93,60%	274,0	250,0	109,60%	848,0	750,0	113,07%
Nº ULTRASSONOGRAMA GERAL	568,0	592,0	95,95%	339,0	592,0	57,26%	645,0	592,0	108,95%	1.552,0	1.776,0	87,39%
Nº ULTRASSONOGRAMA COM DOPPLER(DOPPLER VASCULAR)	594,0	445,0	133,48%	345,0	445,0	77,53%	394,0	445,0	88,54%	1.333,0	1.335,0	99,85%

Conclusões: Considerando o desempenho indica-se aplicar descontos proporcionais nas linhas dos exames não realizados no limite previsto de 85% em respectivos meses do trimestre. Sugere-se isenção de descontos para a linha da colonoscopia por ter compensado a produção nos meses subsequentes do não atingimento da meta

Qualidade:

Destacamos a pontuações obtidas para o indicador REDE CEGONHA do mês de JUNHO com detalhamento de avaliação por unidade uma vez que, na STS Brasilândia foi registrado pior desempenho, atingindo isoladamente, 73,10% do previsto.

GESTANTES EXAMES REALIZADOS (INDICADOR REDE CEGONHA)			
UNIDADE	TOTAL GESTANTES COM DPP NO PERÍODO	EXAMES REGISTRADOS	% DE GESTANTES COM TODOS OS EXAMES REGISTRADOS
UBS CASA VERDE ALTA	48	42	87,50%
UBS DRA. ILZA W HUTZLER	42	36	85,71%
UBS V. BARBOSA	36	21	58,33%
UBS V DIONISIA	146	117	80,14%
UBS V. DIONISIA II	30	22	73,33%
UBS V. ESPANHOLA	53	50	94,34%
UBS STA MARIA	73	64	87,67%
UBS/AMA V. PAULISTANO	73	55	75,34%
UBS DR. A.L.A. GALVÃO	41	32	78,05%
UBS BRASILÂNDIA	29	25	86,21%
UBS V CRUZ DAS ALMAS	36	27	75,00%
UBS SILMARYA	117	73	62,39%
UBS JDM GUARANI	67	59	88,06%
UBS VILA ICARAÍ	54	42	77,78%
UBS I JD. VISTA ALEGRE	190	123	64,74%
UBS NOVA ESPERANÇA	59	40	67,80%
UBS VILA PENTEADO	62	47	75,81%
UBS V RAMOS	34	31	91,18%
UBS V TEREZINHA	41	33	80,49%
TOTAIS	1231	939	76,28%

Pontuação Geral, considerando as unidades contidas nas duas STS:

Objetivo	Indicador	Evidência	MAIO	JUNHO	JULHO
PONTUALIDADE NA ENTREGA	PONTUALIDADE NA ENTREGA DE RELATÓRIOS MENSIS DE PRESTAÇÃO DE CONTAS ASSISTENCIAIS E FINANCEIRAS	PROTOCOLO DE RECEBIMENTO PREENCHIDO	20	20	20
QUALIDADE DA INFORMAÇÃO	PREENCHIMENTO DE PRONTUÁRIOS, NOS SEGUINTES ASPECTOS LEGIBILIDADE, ASSINATURAS, CID E EXAME FÍSICO	RELATÓRIO DA AVALIAÇÃO EMITIDO RESPECTIVAMENTE PELA CRS E/OU AHM E ENCAMINHADO PARA O NTCSS (Q2)	40		
EDUCAÇÃO CONTINUADA	EXECUÇÃO DO PLANO DE EDUCAÇÃO PERMANENTE APROVADO PELA CRS	RELATÓRIOS DE ATIVIDADES COM LISTA DE PRESENÇA E AVALIAÇÃO COM "A CONTEÚTO" DA CRS OU AHM (Q3)			
CONTROLE VACINAL DE CRIANÇAS MENORES DE 1 ANO	PROPORÇÃO DE CRIANÇAS COM ATÉ 12 MESES DE IDADE INSCRITAS NAS UNIDADES COM CALENDÁRIO VACINAL COMPLETO	RELATÓRIO DE VERIFICAÇÃO DAS FICHAS EMITIDO PELAS CRS (Q4B)			60
EFICÁCIA DO ATENDIMENTO DA REDE CEGONHA	PROPORÇÃO DE GESTANTES QUE REALIZARAM PROCEDIMENTOS BÁSICOS NO PRÉ-NATAL E PUERPÉRIO	RELATÓRIO EMITIDO PELOS RESPONSÁVEIS PELA REDE CEGONHA (Q5)		60	
EFICÁCIA DO ATENDIMENTO DA REDE CEGONHA	PROPORÇÃO DE GESTANTES QUE REALIZARAM 7 OU MAIS CONSULTAS DE PRÉ-NATAL	RELATÓRIO EMITIDO PELOS RESPONSÁVEIS PELA REDE CEGONHA (Q6).	40		
SATISFAÇÃO DO USUÁRIO	ANÁLISE DAS RECLAMAÇÕES RECEBIDAS E PROVIDÊNCIAS RELACIONADAS	RELATÓRIO COMENTADO APRESENTADO. (Q7)			20
ATIVIDADE CONSELHO GESTOR	FUNCIONAMENTO DO CONSELHO GESTOR DAS UNIDADES	RELATÓRIO DE VERIFICAÇÃO E "A CONTEÚTO" EMITIDO PELA CRS (Q8)		20	
Soma			100	100	100

Conclusões: Os indicadores de qualidade foram cumpridos.



Secretaria Municipal de Saúde/SMS-G - Núcleo Técnico de Contratação de Serviço de Saúde/ NTCSS

CRS/NORTE – STS FREGUESIA DO Ó/BRASILÂNDIA/CASA VERDE/CACHOEIRINHA

ÍNDICE DE TABELAS:

PLANILHAS DETALHADAS – PRODUÇÃO UNIDADES E ATIVIDADES:

ESF	PG. 02
AMA – ESPECIALIDADES	PG. 05
UBS MISTA	PG. 07
CAPS E APD	PG. 10
SADT	PG. 11
HORA CERTA	PG. 12

SERVIÇO: 0001-ESF -	NÚMERO	MÃO	TRIMESTRE													
			JUNHO		JULHO		TRIMESTRE									
Nº CONSULTAS MÉDICAS ESF	EQUIPES REALIZ	PREVIST AVAL	DESC EQ	REALIZ	PREVIST AVAL	DESC EQ	REALIZ	PREVIST AVAL								
UBS VILA RAMOS	50	1.397,0	2.080,0	67,16%	-1	1.585,0	2.080,0	76,20%	-1	1.538,0	2.080,0	73,94%	-1	4.520,0	6.240,0	72,44%
UBS DR. AUGUSTO LA GALVÃO	70	1.923,0	2.912,0	66,04%		2.521,0	2.912,0	86,57%		1.944,0	2.912,0	66,76%		6.388,0	8.736,0	73,12%
UBS BRASILIÂNDIA	40	1.553,0	1.664,0	93,33%		1.753,0	1.664,0	105,33%		1.450,0	1.664,0	87,14%		4.756,0	4.992,0	95,27%
UBS CASA VERDE ALTA	60	1.793,0	2.496,0	71,83%	-1	2.125,0	2.496,0	85,14%		1.823,0	2.496,0	73,04%		5.741,0	7.488,0	76,67%
UBS DRA. LIZA W. HUTZLER	70	2.499,0	2.912,0	85,82%		2.911,0	2.912,0	99,97%		2.613,0	2.912,0	89,73%		8.023,0	8.736,0	91,84%
UBS JARDIM GUARANI	70	2.624,0	2.912,0	90,11%		2.860,0	2.912,0	98,21%		2.393,0	2.912,0	82,18%		7.877,0	8.736,0	90,17%
UBS JICARAI - BRASILIÂNDIA	60	2.356,0	2.496,0	94,39%		2.477,0	2.496,0	99,24%		1.878,0	2.496,0	75,24%		6.711,0	7.488,0	89,62%
UBS JARDIM PAULISTANO	70	1.573,0	2.912,0	54,02%		2.002,0	2.912,0	68,75%		2.148,0	2.912,0	73,76%		5.723,0	8.736,0	65,51%
UBS SUMARIÁ R.M. DE SOUZA	50	1.334,0	2.080,0	64,13%	-2	1.236,0	2.080,0	59,42%	-2	940,0	2.080,0	45,19%	-1,5	3.510,0	6.240,0	56,25%
UBS VILA SANTA MARIA	70	2.414,0	2.912,0	82,90%	-1	2.502,0	2.912,0	85,92%	-1	2.465,0	2.912,0	84,65%		7.381,0	8.736,0	84,49%
UBS VILA PENTECOSTO	70	1.658,0	2.912,0	56,94%		2.177,0	2.912,0	74,76%		2.153,0	2.912,0	73,94%		5.888,0	8.736,0	68,54%
UBS VILA TEREZINHA	50	1.665,0	2.080,0	80,05%		1.465,0	2.080,0	70,43%	-1	1.488,0	2.080,0	71,54%	-1	4.618,0	6.240,0	74,01%
UBS CRUZ DAS ALMAS	50	1.980,0	2.080,0	95,19%	1,5	1.651,0	2.080,0	79,38%	1,5	1.328,0	2.080,0	63,85%	1,5	4.959,0	6.240,0	79,47%
UBS N. ESPERANÇA - PAULIST II	40	1.265,0	1.664,0	76,02%		1.323,0	1.664,0	79,51%		1.264,0	1.664,0	75,96%		3.852,0	4.992,0	77,16%
UBS VILA DONISIA II	40	1.602,0	1.664,0	96,27%		1.664,0	1.664,0	100,00%		1.307,0	1.664,0	78,55%		4.573,0	4.992,0	91,61%
TOTAL	86,0	27.666,0	35.776,0	77,25%		30.393,0	35.776,0	84,95%		26.732,0	35.776,0	74,72%		84.761,0	107.328,0	78,97%

-3,5

-3,5

-2

Nº CONSULTAS ENFERMEIRO ESF	REALIZ			PREVIST			REALIZ			PREVIST			REALIZ			PREVIST			
	REALIZ	PREVIST	AVAL.	REALIZ	PREVIST	AVAL.	REALIZ	PREVIST	AVAL.	REALIZ	PREVIST	AVAL.	REALIZ	PREVIST	AVAL.	REALIZ	PREVIST	AVAL.	
UBS VILA RAMOS	5,0	776,0	780,0	99,49%	780,0	780,0	100,00%	780,0	780,0	100,00%	780,0	780,0	100,00%	780,0	780,0	100,00%	2.336,0	2.340,0	99,83%
UBS DR. AUGUSTO L.A GALVÃO	7,0	1.092,0	1.092,0	100,00%	1.030,0	1.092,0	94,32%	1.092,0	1.092,0	100,00%	1.092,0	1.092,0	100,00%	1.092,0	1.092,0	100,00%	3.214,0	3.276,0	98,11%
UBS BRASILÂNDIA	4,0	584,0	624,0	93,59%	624,0	624,0	100,00%	624,0	624,0	100,00%	624,0	624,0	100,00%	624,0	624,0	100,00%	1.832,0	1.872,0	97,86%
UBS CASA VERDE ALTA	6,0	866,0	936,0	92,52%	936,0	936,0	100,00%	936,0	936,0	100,00%	936,0	936,0	100,00%	936,0	936,0	100,00%	2.738,0	2.808,0	97,51%
UBS DRA. ILZA W.HUTZLER	7,0	1.092,0	1.092,0	100,00%	1.092,0	1.092,0	100,00%	1.092,0	1.092,0	100,00%	1.092,0	1.092,0	100,00%	1.092,0	1.092,0	100,00%	3.276,0	3.276,0	100,00%
UBS JARDIM GUARANI	7,0	1.092,0	1.092,0	100,00%	1.092,0	1.092,0	100,00%	1.092,0	1.092,0	100,00%	1.092,0	1.092,0	100,00%	1.092,0	1.092,0	100,00%	3.276,0	3.276,0	100,00%
UBS JICARAI - BRASILÂNDIA	6,0	809,0	936,0	86,43%	758,0	936,0	80,98%	936,0	936,0	100,00%	936,0	936,0	100,00%	936,0	936,0	100,00%	2.503,0	2.808,0	89,14%
UBS JARDIM PAULISTANO	7,0	1.092,0	1.092,0	100,00%	1.092,0	1.092,0	100,00%	1.092,0	1.092,0	100,00%	1.092,0	1.092,0	100,00%	1.092,0	1.092,0	100,00%	3.138,0	3.276,0	95,79%
UBS SILMÁRYA R.M DE SOUZA	5,0	680,0	780,0	87,18%	713,0	780,0	91,41%	713,0	780,0	91,41%	713,0	780,0	91,41%	713,0	780,0	91,41%	2.108,0	2.340,0	90,09%
UBS VILA SANTA MARIA	7,0	1.092,0	1.092,0	100,00%	1.092,0	1.092,0	100,00%	1.092,0	1.092,0	100,00%	1.092,0	1.092,0	100,00%	1.092,0	1.092,0	100,00%	3.276,0	3.276,0	100,00%
UBS VILA PENTEADO	7,0	1.092,0	1.092,0	100,00%	1.092,0	1.092,0	100,00%	1.092,0	1.092,0	100,00%	1.092,0	1.092,0	100,00%	1.092,0	1.092,0	100,00%	3.145,0	3.276,0	96,00%
UBS VILA TEREZINHA	5,0	573,0	780,0	73,46%	611,0	780,0	78,33%	611,0	780,0	78,33%	611,0	780,0	78,33%	611,0	780,0	78,33%	1.786,0	2.340,0	76,32%
UBS CRUZ DAS ALMAS	5,0	609,0	780,0	78,08%	780,0	780,0	100,00%	780,0	780,0	100,00%	780,0	780,0	100,00%	780,0	780,0	100,00%	2.169,0	2.340,0	92,69%
UBS N.ESPERANÇA - PAULIST II	4,0	624,0	624,0	100,00%	624,0	624,0	100,00%	624,0	624,0	100,00%	624,0	624,0	100,00%	624,0	624,0	100,00%	1.872,0	1.872,0	100,00%
UBS VILA DIONÍSIA II	4,0	624,0	624,0	100,00%	624,0	624,0	100,00%	624,0	624,0	100,00%	624,0	624,0	100,00%	624,0	624,0	100,00%	1.781,0	1.872,0	95,14%
TOTAL	86,0	12.697,0	13.416,0	94,64%	12.940,0	13.416,0	96,45%	12.813,0	13.416,0	95,51%	12.813,0	13.416,0	95,51%	12.813,0	13.416,0	95,51%	38.450,0	40.248,0	95,53%

Nº VISITAS DOMICILIAR AGENTE COMUNITÁRIO DE SAÚDE ESF	REALIZ			PREVIST			REALIZ			PREVIST			REALIZ			PREVIST			
	REALIZ	PREVIST	AVAL.	REALIZ	PREVIST	AVAL.	REALIZ	PREVIST	AVAL.	REALIZ	PREVIST	AVAL.	REALIZ	PREVIST	AVAL.	REALIZ	PREVIST	AVAL.	
UBS VILA RAMOS	5,0	6.000,0	6.000,0	100,00%	6.000,0	6.000,0	100,00%	6.000,0	6.000,0	100,00%	6.000,0	6.000,0	100,00%	6.000,0	6.000,0	100,00%	18.000,0	18.000,0	100,00%
UBS DR. AUGUSTO L.A GALVÃO	7,0	8.350,0	8.400,0	99,40%	8.400,0	8.400,0	100,00%	8.400,0	8.400,0	100,00%	8.303,0	8.400,0	98,85%	8.303,0	8.400,0	98,85%	25.053,0	25.200,0	99,42%
UBS BRASILÂNDIA	4,0	4.619,0	4.800,0	96,23%	4.571,0	4.800,0	95,23%	4.571,0	4.800,0	95,23%	4.343,0	4.800,0	90,48%	4.343,0	4.800,0	90,48%	13.533,0	14.400,0	93,98%
UBS CASA VERDE ALTA	6,0	6.314,0	7.200,0	87,69%	6.427,0	7.200,0	89,26%	6.427,0	7.200,0	89,26%	6.158,0	7.200,0	85,53%	6.158,0	7.200,0	85,53%	18.899,0	21.600,0	87,50%
UBS DRA. ILZA W.HUTZLER	7,0	8.400,0	8.400,0	100,00%	8.400,0	8.400,0	100,00%	8.400,0	8.400,0	100,00%	8.392,0	8.400,0	99,90%	8.392,0	8.400,0	99,90%	25.192,0	25.200,0	99,97%
UBS JARDIM GUARANI	7,0	8.400,0	8.400,0	100,00%	8.400,0	8.400,0	100,00%	8.400,0	8.400,0	100,00%	8.400,0	8.400,0	100,00%	8.400,0	8.400,0	100,00%	25.200,0	25.200,0	100,00%
UBS JICARAI - BRASILÂNDIA	6,0	6.910,0	7.200,0	95,97%	7.195,0	7.200,0	99,93%	7.195,0	7.200,0	99,93%	7.179,0	7.200,0	99,71%	7.179,0	7.200,0	99,71%	21.284,0	21.600,0	98,54%
UBS JARDIM PAULISTANO	7,0	8.400,0	8.400,0	100,00%	8.400,0	8.400,0	100,00%	8.400,0	8.400,0	100,00%	8.285,0	8.400,0	98,63%	8.285,0	8.400,0	98,63%	25.085,0	25.200,0	99,54%
UBS SILMÁRYA R.M DE SOUZA	5,0	6.000,0	6.000,0	100,00%	5.515,0	6.000,0	91,92%	5.515,0	6.000,0	91,92%	5.487,0	6.000,0	91,45%	5.487,0	6.000,0	91,45%	17.002,0	18.000,0	94,46%
UBS VILA SANTA MARIA	7,0	8.085,0	8.400,0	96,25%	8.365,0	8.400,0	99,58%	8.365,0	8.400,0	99,58%	8.036,0	8.400,0	95,67%	8.036,0	8.400,0	95,67%	24.486,0	25.200,0	97,17%
UBS VILA PENTEADO	7,0	8.400,0	8.400,0	100,00%	8.315,0	8.400,0	98,99%	8.315,0	8.400,0	98,99%	8.032,0	8.400,0	95,62%	8.032,0	8.400,0	95,62%	24.747,0	25.200,0	98,20%
UBS VILA TEREZINHA	5,0	5.505,0	6.000,0	91,75%	5.675,0	6.000,0	94,58%	5.675,0	6.000,0	94,58%	5.714,0	6.000,0	95,23%	5.714,0	6.000,0	95,23%	16.894,0	18.000,0	93,86%
UBS CRUZ DAS ALMAS	5,0	5.511,0	6.000,0	91,85%	4.635,0	6.000,0	77,25%	4.635,0	6.000,0	77,25%	5.317,0	6.000,0	88,62%	5.317,0	6.000,0	88,62%	16.307,0	18.000,0	90,59%
UBS N.ESPERANÇA - PAULIST II	4,0	4.800,0	4.800,0	100,00%	4.639,0	4.800,0	96,56%	4.639,0	4.800,0	96,56%	4.299,0	4.800,0	89,56%	4.299,0	4.800,0	89,56%	13.734,0	14.400,0	95,38%
UBS VILA DIONÍSIA II	4,0	4.705,0	4.800,0	98,02%	4.422,0	4.800,0	92,13%	4.422,0	4.800,0	92,13%	4.634,0	4.800,0	96,54%	4.634,0	4.800,0	96,54%	13.761,0	14.400,0	95,56%
TOTAL	86,0	100.399,0	103.200,0	97,29%	101.379,0	103.200,0	98,24%	101.379,0	103.200,0	98,24%	98.912,0	103.200,0	95,84%	98.912,0	103.200,0	95,84%	300.690,0	309.600,0	97,12%

Nº ATENDIMENTOS INDIVIDUAIS												
ODONTO ESF	REALIZ	PREVIST	AVAL	REALIZ	PREVIST	AVAL	REALIZ	PREVIST	AVAL	REALIZ	PREVIST	AVAL
UBS VILA RAMOS	5,0	0,0	208,0	0,00%	0,0	208,0	0,0	208,0	0,00%	0,0	208,0	0,00%
UBS DR. AUGUSTO L A GALVAO	7,0	533,0	624,0	85,42%	624,0	624,0	487,0	624,0	78,04%	1.644,0	1.872,0	87,82%
UBS BRASILIANDIA	4,0											
UBS CASA VERDE ALTA	6,0	624,0	624,0	100,00%	598,0	624,0	624,0	624,0	100,00%	1.846,0	1.872,0	98,61%
UBS DR. LIZA W HUITZLER	7,0	624,0	624,0	100,00%	624,0	624,0	624,0	624,0	100,00%	1.872,0	1.872,0	100,00%
UBS JARDIM GUARANI	7,0	416,0	416,0	100,00%	416,0	416,0	416,0	416,0	100,00%	1.248,0	1.248,0	100,00%
UBS J I CARAI - BRASILIANDIA	6,0	116,0	208,0	55,77%	208,0	208,0	208,0	208,0	100,00%	532,0	624,0	85,26%
UBS JARDIM PAULISTANO	7,0	115,0	333,0	34,53%	294,0	333,0	286,0	333,0	85,89%	685,0	999,0	68,57%
UBS SILMARYA R M DE SOUZA	5,0	208,0	208,0	100,00%	50,0	208,0	208,0	208,0	100,00%	466,0	624,0	74,68%
UBS VILA SANTA MARIA	7,0	416,0	416,0	100,00%	344,0	416,0	416,0	416,0	100,00%	1.176,0	1.248,0	94,23%
UBS VILA PENTEDO	7,0	562,0	624,0	90,06%	599,0	624,0	624,0	624,0	100,00%	1.785,0	1.872,0	95,35%
UBS VILA TEREZINHA	5,0											
UBS CRUZ DAS ALMAS	5,0	70,0	555,0	12,61%	67,0	555,0	8,0	555,0	1,44%	145,0	1.665,0	8,71%
UBS N ESPERANCA - PAULIST II	4,0											
UBS VILA DIONISIA II	4,0											
TOTAL	86,0	3.684,0	4.840,0	76,12%	3.814,0	4.840,0	3.901,0	4.840,0	80,60%	11.399,0	14.520,0	78,51%

Nº PROC INDIVIDUAIS DA EQUIPE ODONTO ESF												
EQUIPE	REALIZ	PREVIST	AVAL	REALIZ	PREVIST	AVAL	REALIZ	PREVIST	AVAL	REALIZ	PREVIST	AVAL
UBS VILA RAMOS	5,0	253,0	1.248,0	20,27%	559,0	1.248,0	44,79%	1.183,0	1.248,0	94,79%	1.995,0	3.744,0
UBS DR. AUGUSTO L A GALVAO	7,0	1.482,0	3.328,0	44,53%	1.867,0	3.328,0	56,10%	1.672,0	3.328,0	50,24%	5.021,0	9.984,0
UBS BRASILIANDIA	4,0											
UBS CASA VERDE ALTA	6,0	1.939,0	3.328,0	58,26%	1.944,0	3.328,0	58,41%	2.398,0	3.328,0	72,06%	6.281,0	9.984,0
UBS DR. LIZA W HUITZLER	7,0	1.745,0	3.328,0	52,43%	1.409,0	3.328,0	42,34%	1.428,0	3.328,0	42,91%	4.582,0	9.984,0
UBS JARDIM GUARANI	7,0	2.496,0	2.496,0	100,00%	2.496,0	2.496,0	100,00%	2.206,0	2.496,0	88,38%	7.198,0	7.488,0
UBS J I CARAI - BRASILIANDIA	6,0	1.043,0	1.248,0	83,57%	1.086,0	1.248,0	87,02%	541,0	1.248,0	43,35%	2.670,0	3.744,0
UBS JARDIM PAULISTANO	7,0	409,0	1.332,0	30,71%	1.332,0	1.332,0	100,00%	1.098,0	1.332,0	82,43%	2.839,0	3.996,0
UBS SILMARYA R M DE SOUZA	5,0	680,0	1.248,0	54,49%	259,0	1.248,0	20,75%	1.248,0	1.248,0	100,00%	2.187,0	3.744,0
UBS VILA SANTA MARIA	7,0	2.304,0	2.496,0	92,31%	2.300,0	2.496,0	92,15%	2.496,0	2.496,0	100,00%	7.100,0	7.488,0
UBS VILA PENTEDO	7,0	2.225,0	3.328,0	66,86%	1.651,0	3.328,0	49,61%	1.840,0	3.328,0	55,29%	5.716,0	9.984,0
UBS VILA TEREZINHA	5,0											
UBS CRUZ DAS ALMAS	5,0	170,0	2.220,0	7,66%	179,0	2.220,0	8,06%	7,0	2.220,0	0,32%	356,0	6.660,0
UBS N ESPERANCA - PAULIST II	4,0											
UBS VILA DIONISIA II	4,0											
TOTAL	86,0	14.746,0	25.600,0	57,60%	15.082,0	25.600,0	58,91%	16.117,0	25.600,0	62,96%	45.945,0	76.800,0

SERVICO: 0003-AMA - ESPECIALIDADES / PRODUCAO

NÚMERO	MAIO		JUNHO		JULHO		TRIMESTRE	
	PREVISTO	REALIZ. PREVIST. AVAL.	DESC.EQ. REALIZ. PREVIST. AVAL.	DESC.EQ. REALIZ. PREVIST. AVAL.	DESC.EQ. REALIZ. PREVIST. AVAL.	DESC.EQ. REALIZ. PREVIST. AVAL.		
ANGIOLOGIA	5	575,0 575,0 100,00%	575,0 575,0 100,00%	475,0 575,0 82,61%	1.625,0 1725 94,20%			
CARDIOLOGIA	5	575,0 575,0 100,00%	575,0 575,0 100,00%	575,0 575,0 100,00%	1.725,0 1725 100,00%			
DERMATOLOGIA	5	475,0 575,0 82,61%	494,0 575,0 85,91%	460,0 575,0 80,00%	1.429,0 1725 82,84%			
ENDOCRINOLOGIA	5	575,0 575,0 100,00%	575,0 575,0 100,00%	575,0 575,0 100,00%	1.725,0 1725 100,00%			
GASTROENTEROLOGIA	2	230,0 230,0 100,00%	230,0 230,0 100,00%	167,0 230,0 72,61%	627,0 690 90,87%			
NEUROLOGIA	6	690,0 690,0 100,00%	690,0 690,0 100,00%	690,0 690,0 100,00%	2.070,0 2070 100,00%			
ORTOPEDIA	6	690,0 690,0 100,00%	690,0 690,0 100,00%	690,0 690,0 100,00%	2.070,0 2070 100,00%			
OTORRINOLARINGOLOGIA	3	0,0 345,0 0,00%	0,0 345,0 0,00%	0,0 345,0 0,00%	0,0 1035 0,00% espec. substituída			
REUMATOLOGIA	4	346,0 460,0 75,22%	-1 400,0 460,0 86,96%	-1 273,0 460,0 59,35%	-1 1.019,0 1380 73,84%			
UROLOGIA	5	575,0 575,0 100,00%	575,0 575,0 100,00%	423,0 575,0 73,57%	1.573,0 1725 91,19%			
INFECTOLOGISTA	1	60,0 115,0 52,17%	61,0 115,0 53,04%	67,0 115,0 58,26%	188,0 345 54,49%			
NEUROLOGIA INFANTIL	6	0,0 690,0 0,00%	-1 0,0 690,0 0,00%	-1 0,0 690,0 0,00%	-1 0,0 2070 0,00% espec. substituída			
		4.791,0 6.095,0 78,61%	-2 4.865,0 6.095,0 79,82%	-2 4.395,0 6.095,0 72,11%	-2 14.051,0 18285 76,84%			

PRODUÇÃO COM ZERAMETO DE ESPECIALIDADES NÃO CONTRATADAS:

SERVIÇO: 0003-AMA - ESPECIALIDADES / PRODUCAO

NÚMERO	MAIO		JUNHO		JULHO		TRIMESTRE									
	PREVISTO	REALIZ	PREVISTO	REALIZ	PREVISTO	REALIZ	PREVISTO	REALIZ								
ANGIOLOGIA	5	575,0	575,0	575,0	475,0	575,0	1.625,0	1.725	94,20%							
CARDIOLOGIA	5	575,0	100,00%	575,0	575,0	100,00%	1.725,0	1.725	100,00%							
DERMATOLOGIA	5	475,0	82,61%	494,0	575,0	80,00%	1.429,0	1.725	82,84%							
ENDOCRINOLOGIA	5	575,0	100,00%	575,0	575,0	100,00%	1.725,0	1.725	100,00%							
GASTROENTEROLOGIA	2	230,0	100,00%	230,0	167,0	230,0	627,0	690	90,87%							
NEUROLOGIA	6	690,0	100,00%	690,0	690,0	100,00%	2.070,0	2.070	100,00%							
ORTOPEDIA	6	690,0	100,00%	690,0	690,0	100,00%	2.070,0	2.070	100,00%							
OTORRINOLARINGOLOGIA	3	0,0	0,00%	0,0	0,0	0,00%										
REUMATOLOGIA	4															
UROLOGIA	5	575,0	100,00%	575,0	423,0	575,0	1.573,0	1.725	91,19%							
INFECTOLOGISTA	1	60,0	52,17%	61,0	67,0	115,0	188,0	345	54,49%							
NEUROLOGIA INFANTIL	6	690,0		690,0	690,0											
TOTALS		4.445,0	5.635,0	78,88%	-2	4.465,0	5.635,0	79,24%	-2	4.122,0	5.635,0	73,15%	-2	13.032,0	15870	82,12%

PROD. CONSIDERADA PROF. EM SUBSTITUIÇÃO.

Acesso prod. Especialist. Substituidos 14.045,0 16905 83,08%

1013 1035

ESPECIALIDADES	MAIO				JUNHO				JULHO			
	PREVISTO	REALIZ	PREVISTO	REALIZ	PREVISTO	REALIZ	PREVISTO	REALIZ	PREVISTO	REALIZ	PREVISTO	REALIZ
CARDIOLOGIA	115	115	100,00%	100,00%	115	115	100,00%	100,00%	115	115	100,00%	100,00%
ENDOCRINOLOGIA	115	109	94,78%	94,78%	115	115	100,00%	100,00%	115	107	93,04%	93,04%
ORTOPEDIA	115	112	97,39%	97,39%	115	110	95,65%	95,65%	115	115	100,00%	100,00%
TOTALS	345	336	97,39%	97,39%	345	340	98,55%	98,55%	345	337	97,68%	97,68%

TRIMESTRE

PREVISTO REALIZ AVAL.

345 345 100,00%

345 345 99,94%

345 337 97,68%

1035 1013 97,87%

PRODUÇÃO 0037-UBS MISTA	Nº CONSULTA MEDICA ESF	EQUIPES	MAIO				JUNHO				JULHO				TRIMESTRE			
			REALIZ.	PREVIST.	AVALIA.	DESC.EQ.	REALIZ.	PREVIST.	AVALIA.	DESC.EQ.	REALIZ.	PREVIST.	AVALIA.	DESC.EQ.	REALIZ.	PREVIST.	AVALIA.	DESC.EQ.
UBS JARDIM VISTA ALEGRE	6,0	1.807,0	2.496,0	72,40%		2.351,0	2.496,0	94,19%		1.857,0	2.496,0	74,40%		6.015,0	7.488,0	80,33%		
UBS VILA BARBOSA	3,0	1.043,0	1.248,0	83,57%		1.248,0	1.248,0	100,00%		1.248,0	1.248,0	100,00%		3.539,0	3.744,0	94,52%		
UBS VILA DIONISIA	9,0	2.507,0	3.744,0	66,96%	-2	2.833,0	3.744,0	75,67%	-1	2.939,0	3.744,0	78,50%		8.279,0	11.232,0	73,71%	-1	
UBS VILA ESPANHOLA	5,0	1.494,0	2.080,0	71,83%		1.563,0	2.080,0	75,14%		1.573,0	2.080,0	75,63%		4.630,0	6.240,0	74,20%		
TOTAL	23,0	6.851,0	9.568,0	71,60%		7.995,0	9.568,0	83,56%		7.617,0	9.568,0	79,61%		22.463,0	28.704,0	78,26%		
Nº CONSULTA ENFERMEIRO ESF																		
UBS JARDIM VISTA ALEGRE		936,0	936,0	100,00%		936,0	936,0	100,00%		936,0	936,0	100,00%		2.808,0	2.808,0	100,00%		
UBS VILA BARBOSA		468,0	468,0	100,00%		450,0	468,0	96,15%		468,0	468,0	100,00%		1.386,0	1.404,0	98,72%		
UBS VILA DIONISIA		1.148,0	1.404,0	81,77%		1.168,0	1.404,0	83,19%		1.307,0	1.404,0	93,09%		3.623,0	4.212,0	86,02%		
UBS VILA ESPANHOLA		780,0	780,0	100,00%		780,0	780,0	100,00%		768,0	780,0	98,46%		2.328,0	2.340,0	99,49%		
TOTAL		3.332,0	3.588,0			3.334,0	3.588,0			3.580,0	3.588,0	99,78%		10.246,0	10.764,0	95,19%		
Nº VISITA DOMICILIAR AGENTE COMUNITARIO DE SAUDE ESF																		
UBS JARDIM VISTA ALEGRE		6.624,0	7.200,0	92,00%		6.956,0	7.200,0	96,61%		6.764,0	7.200,0	93,94%		20.344,0	21.600,0	94,19%		
UBS VILA BARBOSA		3.600,0	3.600,0	100,00%		3.282,0	3.600,0	91,17%		3.405,0	3.600,0	94,58%		10.287,0	10.800,0	95,25%		
UBS VILA DIONISIA		10.569,0	10.800,0	97,86%		10.710,0	10.800,0	99,17%		10.404,0	10.800,0	96,33%		31.683,0	32.400,0	97,79%		
UBS VILA ESPANHOLA		5.789,0	6.000,0	96,48%		5.890,0	6.000,0	98,17%		5.888,0	6.000,0	98,13%		17.567,0	18.000,0	97,59%		
TOTAL		26.589,0	27.600,0	96,34%		26.838,0	27.600,0	97,24%		26.461,0	27.600,0	95,87%		79.888,0	82.800,0	96,48%		
Nº ATENDIMENTO INDIVIDUAL																		
ODONTO ESF		REALIZ.	PREVIST.	AVALIA.		REALIZ.	PREVIST.	AVALIA.		REALIZ.	PREVIST.	AVALIA.		REALIZ.	PREVIST.	AVALIA.		
UBS JARDIM VISTA ALEGRE		555,0	624,0	90,54%		624,0	624,0	100,00%		624,0	624,0	100,00%		1.813,0	1.872,0	96,85%		
UBS VILA BARBOSA		208,0	208,0	100,00%		208,0	208,0	100,00%		208,0	208,0	100,00%		624,0	624,0	100,00%		
UBS VILA DIONISIA		416,0	416,0	100,00%		311,0	416,0	74,76%		405,0	416,0	97,36%		1.132,0	1.248,0	90,71%		
UBS VILA ESPANHOLA		624,0	624,0	100,00%		624,0	624,0	100,00%		624,0	624,0	100,00%		1.872,0	1.872,0	100,00%		
TOTAL		1.813,0	1.872,0	96,85%		1.767,0	1.872,0	94,39%		1.861,0	1.872,0	99,41%		5.441,0	5.616,0	96,88%		
Nº PROC IND DA EQUIPE ODONTO ESF																		
UBS JARDIM VISTA ALEGRE		3.328,0	3.328,0	100,00%		3.328,0	3.328,0	100,00%		2.948,0	3.328,0	88,58%		9.604,0	9.984,0	96,19%		
UBS VILA BARBOSA		944,0	1.248,0	75,64%		744,0	1.248,0	59,62%		893,0	1.248,0	71,55%		2.581,0	3.744,0	68,94%		
UBS VILA DIONISIA		2.080,0	2.080,0	100,00%		1.790,0	2.080,0	86,06%		1.071,0	2.080,0	51,49%		4.941,0	6.240,0	79,18%		
UBS VILA ESPANHOLA		2.918,0	3.328,0	87,68%		3.058,0	3.328,0	91,89%		1.801,0	3.328,0	54,12%		7.777,0	9.984,0	77,89%		
TOTAL		9.270,0	9.984,0	92,85%		8.920,0	9.984,0	89,34%		6.713,0	9.984,0	67,24%		24.903,0	29.952,0	83,14%		

Nº CONSULTA GO		UBS JARDIM VISTA ALEGRE		UBS VILA DIONÍSIA		TOTAL		UBS JARDIM VISTA ALEGRE		UBS VILA DIONÍSIA		TOTAL		
REALIZ.	PREVIST.	REALIZ.	PREVIST.	REALIZ.	PREVIST.	REALIZ.	PREVIST.	REALIZ.	PREVIST.	REALIZ.	PREVIST.	REALIZ.	PREVIST.	
313,0	313,0	100,00%		313,0	313,0	100,00%		313,0	313,0	100,00%		313,0	313,0	100,00%
411,0	526,0	78,14%		284,0	526,0	53,99%		488,0	526,0	92,78%		1.183,0	1.578,0	74,97%
724,0	839,0	86,29%		597,0	839,0	71,16%		801,0	839,0	95,47%		2.122,0	2.517,0	84,31%
Nº CONSULTA CLÍNICA GERAL		UBS JARDIM VISTA ALEGRE		UBS VILA DIONÍSIA		TOTAL		UBS JARDIM VISTA ALEGRE		UBS VILA DIONÍSIA		TOTAL		
REALIZ.	PREVIST.	REALIZ.	PREVIST.	REALIZ.	PREVIST.	REALIZ.	PREVIST.	REALIZ.	PREVIST.	REALIZ.	PREVIST.	REALIZ.	PREVIST.	
50,0	50,0	100,00%		50,0	50,0	100,00%		50,0	50,0	100,00%		150,0	150,0	100,00%
591,0	760,0	77,76%		634,0	760,0	83,42%		699,0	760,0	91,97%		1.924,0	2.280,0	84,39%
641,0	810,0	79,14%		684,0	810,0	84,44%		749,0	810,0	92,47%		2.074,0	2.430,0	85,35%
Nº CONSULTA PEDIATRA		UBS JARDIM VISTA ALEGRE		UBS VILA DIONÍSIA		TOTAL		UBS JARDIM VISTA ALEGRE		UBS VILA DIONÍSIA		TOTAL		
REALIZ.	PREVIST.	REALIZ.	PREVIST.	REALIZ.	PREVIST.	REALIZ.	PREVIST.	REALIZ.	PREVIST.	REALIZ.	PREVIST.	REALIZ.	PREVIST.	
536,0	839,0	63,89%		590,0	839,0	70,32%		503,0	839,0	59,95%		1.629,0	2.517,0	64,72%
305,0	526,0	57,98%		271,0	526,0	51,52%		135,0	526,0	25,67%		711,0	1.578,0	45,06%
841,0	1.365,0	61,61%		861,0	1.365,0	63,08%		638,0	1.365,0	46,74%		2.340,0	4.095,0	57,14%
Nº CONSULTA PSIQUIATRA		UBS VILA DIONÍSIA		TOTAL		UBS VILA DIONÍSIA		TOTAL						
REALIZ.	PREVIST.	REALIZ.	PREVIST.	REALIZ.	PREVIST.	REALIZ.	PREVIST.	REALIZ.	PREVIST.					
125,0	125,0	100,00%		125,0	125,0	100,00%		125,0	125,0	100,00%		125,0	125,0	100,00%
125,0	125,0	100,00%		125,0	125,0	100,00%		125,0	125,0	100,00%		125,0	125,0	100,00%
125,0	125,0	100,00%		125,0	125,0	100,00%		125,0	125,0	100,00%		125,0	125,0	100,00%
Nº CONSULTA DERMATOLOGISTA		UBS VILA ESPANHOLA		TOTAL		UBS VILA ESPANHOLA		TOTAL						
REALIZ.	PREVIST.	REALIZ.	PREVIST.	REALIZ.	PREVIST.	REALIZ.	PREVIST.	REALIZ.	PREVIST.					
208,0	208,0	100,00%		208,0	208,0	100,00%		208,0	208,0	100,00%		208,0	208,0	100,00%
208,0	208,0	100,00%		208,0	208,0	100,00%		208,0	208,0	100,00%		208,0	208,0	100,00%
208,0	208,0	100,00%		208,0	208,0	100,00%		208,0	208,0	100,00%		208,0	208,0	100,00%
Nº CONSULTA GASTROENTEROLOGISTA		UBS VILA ESPANHOLA		TOTAL		UBS VILA ESPANHOLA		TOTAL						
REALIZ.	PREVIST.	REALIZ.	PREVIST.	REALIZ.	PREVIST.	REALIZ.	PREVIST.	REALIZ.	PREVIST.					
0,0	208,0	0,00%		0,0	208,0	0,00%		0,0	208,0	0,00%		0,0	208,0	0,00%
0,0	208,0	0,00%		0,0	208,0	0,00%		0,0	208,0	0,00%		0,0	208,0	0,00%
0,0	208,0	0,00%		0,0	208,0	0,00%		0,0	208,0	0,00%		0,0	208,0	0,00%
Nº CONSULTA OFTALMOLOGISTA		UBS VILA ESPANHOLA		TOTAL		UBS VILA ESPANHOLA		TOTAL						
REALIZ.	PREVIST.	REALIZ.	PREVIST.	REALIZ.	PREVIST.	REALIZ.	PREVIST.	REALIZ.	PREVIST.					
208,0	208,0	100,00%		202,0	208,0	97,12%		208,0	208,0	100,00%		208,0	208,0	100,00%
208,0	208,0	100,00%		202,0	208,0	97,12%		208,0	208,0	100,00%		208,0	208,0	100,00%
208,0	208,0	100,00%		202,0	208,0	97,12%		208,0	208,0	100,00%		208,0	208,0	100,00%
Nº CONSULTA OTORRINOLARINGOLOGISTA		UBS VILA ESPANHOLA		TOTAL		UBS VILA ESPANHOLA		TOTAL						
REALIZ.	PREVIST.	REALIZ.	PREVIST.	REALIZ.	PREVIST.	REALIZ.	PREVIST.	REALIZ.	PREVIST.					
208,0	208,0	100,00%		208,0	208,0	100,00%		208,0	208,0	100,00%		208,0	208,0	100,00%
208,0	208,0	100,00%		208,0	208,0	100,00%		208,0	208,0	100,00%		208,0	208,0	100,00%
208,0	208,0	100,00%		208,0	208,0	100,00%		208,0	208,0	100,00%		208,0	208,0	100,00%
Nº CONSULTA PNEUMOLOGISTA		UBS VILA ESPANHOLA		TOTAL		UBS VILA ESPANHOLA		TOTAL						
REALIZ.	PREVIST.	REALIZ.	PREVIST.	REALIZ.	PREVIST.	REALIZ.	PREVIST.	REALIZ.	PREVIST.					
208,0	208,0	100,00%		208,0	208,0	100,00%		183,0	208,0	87,98%		599,0	624,0	95,99%
208,0	208,0	100,00%		208,0	208,0	100,00%		183,0	208,0	87,98%		599,0	624,0	95,99%
208,0	208,0	100,00%		208,0	208,0	100,00%		183,0	208,0	87,98%		599,0	624,0	95,99%

Nº ATENDIMENTO INDIVIDUAL		ODONTO C. BÁSICA		REALIZ. PREVIST. AVAUA.		REALIZ. PREVIST. AVAUA.		REALIZ. PREVIST. AVAUA.		REALIZ. PREVIST. AVAUA.		
UBS JARDIM VISTA ALEGRE	182,0	222,0	81,98%	134,0	222,0	60,36%	117,0	222,0	52,70%	433,0	665,0	65,02%
UBS VILA DIONÍSIA	99,0	222,0	44,59%	7,0	222,0	3,15%	131,0	222,0	59,01%	237,0	665,0	35,59%
TOTAL	281,0	444,0	63,29%	141,0	444,0	31,76%	248,0	444,0	55,86%	670,0	1.332,0	50,30%

Nº PROCEDIMENTO INDIVIDUAL DA		EQUIPE ODONTO C. BÁSICA		REALIZ. PREVIST. AVAUA.		REALIZ. PREVIST. AVAUA.		REALIZ. PREVIST. AVAUA.		REALIZ. PREVIST. AVAUA.		
UBS JARDIM VISTA ALEGRE	516,0	888,0	58,11%	361,0	888,0	40,65%	285,0	888,0	32,09%	1.162,0	2.664,0	43,62%
UBS VILA DIONÍSIA	218,0	888,0	24,55%	0,0	888,0	0,00%	124,0	888,0	13,96%	342,0	2.664,0	12,84%
TOTAL	734,0	1.776,0	41,33%	361,0	1.776,0	20,33%	409,0	1.776,0	23,03%	1.504,0	5.328,0	28,23%

Nº PACIENTE COM CADASTRO ATIVO CAPS (RASS)		MAIO		JUNHO		JULHO			
CAPS ADULTO II BRASILÂNDIA	431,0	220,0	195,91%	432,0	220,0	196,36%	425,0	220,0	193,18%
CAPS ADULTO II CASA VERDE	286,0	220,0	130,00%	263,0	220,0	119,55%	301,0	220,0	136,82%
TOTAL	717,0	440,0	162,95%	695,0	440,0	157,95%	726,0	440,0	165,00%

CAPS ÁLCOOL E DROGAS III FREGUESIA DO Ó BRASILÂNDIA		MAIO		JUNHO		JULHO		
REALIZ	PREVIST	AVAL	REALIZ	PREVIST	AVAL	REALIZ	PREVIST	AVAL
317,0	300,0	105,67%	337,0	300,0	112,33%	355,0	300,0	118,33%
CAPS ÁLCOOL E DROGAS II CACHOEIRINHA		MAIO		JUNHO		JULHO		
REALIZ	PREVIST	AVAL	REALIZ	PREVIST	AVAL	REALIZ	PREVIST	AVAL
CONVENIO	HOSPIT.		190		67,0	190,0		35,26%

CAPS II INFANTIL		MAIO		JUNHO		JULHO			
CAPS INFANTIL II FREGUESIA BRASILÂNDIA	218,0	155,0	140,65%	253,0	155,0	163,23%	190,0	155,0	122,58%
CAPS INFANTIL II CASA VERDE CACHOEIRINHA LIMAO	245,0	155,0	158,06%	237,0	155,0	152,90%	231,0	155,0	149,03%

APPD - ACOMPANHANTE COMUNITÁRIO DE PESSOA COM DEFICIÊNCIA		MAIO		JUNHO		JULHO	
Nº PACIENTE ACOMPANHADO PELA EQUIPE APPD		REALIZA	PREVIST.	AVALIA.	REALIZA	PREVIST.	AVALIA.
UBS VILA BARBOSA		73,0	70,0	104,29%	77,0	70,0	110,00%
NIR FREGUESIA DO O / BRASILÂNDIA		140,0	70,0	200,00%	138,0	70,0	197,14%
TOTAL		213,0	140,0	152,14%	215,0	140,0	153,57%
					214,0	140,0	152,86%

	MAIO		JUNHO		JULHO		TRIMESTRE						
	REALIZ	PREVIST	REALIZ	PREVIST	REALIZ	PREVIST	REALIZ	PREVIST					
Nº ECOCARDIOGRAFIA COM ESEM DOPPLER													
AMA ESPECIALIDADES PARQUE PERUCHE	103,0	150,0	68,67%	147,0	150,0	98,00%	187,0	150,0	124,67%	437,0	450,0	97,11%	
HOSP DIA DA REDE HORA CERTA BRASILÂNDIA	113,0	195,0	57,95%	23,0	195,0	11,79%	85,0	195,0	43,59%	221,0	585,0	37,78%	
TOTAL	216,0	345,0	62,61%	170,0	345,0	49,28%	272,0	345,0	78,84%	658,0	1.035,0	63,57%	falta de equipe
Nº TESTE ERGOMETRICO													
AMA ESPECIALIDADES PARQUE PERUCHE	135,0	300,0	45,00%	223,0	300,0	74,33%	227,0	300,0	75,67%	585,0	900,0	65,00%	
HOSP DIA DA REDE HORA CERTA BRASILÂNDIA	221,0	292,0	75,68%	195,0	292,0	66,78%	138,0	292,0	47,26%	554,0	876,0	63,24%	
TOTAL	356,0	592,0	60,14%	418,0	592,0	70,61%	365,0	592,0	61,66%	1.139,0	1.776,0	64,13%	falta de eletrodo
Nº HOLTER													
AMA ESPECIALIDADES PARQUE PERUCHE	85,0	90,0	94,44%	90,0	90,0	100,00%	90,0	90,0	100,00%	265,0	270,0	98,15%	
HOSP DIA DA REDE HORA CERTA BRASILÂNDIA	100,0	100,0	100,00%	100,0	100,0	100,00%	100,0	100,0	100,00%	300,0	300,0	100,00%	
TOTAL	185,0	190,0	97,37%	190,0	190,0	100,00%	190,0	190,0	100,00%	565,0	570,0	99,12%	
Nº M.A.P.A													
AMA ESPECIALIDADES PARQUE PERUCHE	62,0	70,0	88,57%	66,0	70,0	94,29%	64,0	70,0	91,43%	192,0	210,0	91,43%	
HOSP DIA DA REDE HORA CERTA BRASILÂNDIA	48,0	60,0	80,00%	48,0	60,0	80,00%	51,0	60,0	85,00%	147,0	180,0	81,67%	
TOTAL	110,0	130,0	84,62%	114,0	130,0	87,69%	115,0	130,0	88,46%	339,0	390,0	86,92%	
Nº ENDOSCOPIA													
HOSP DIA DA REDE HORA CERTA BRASILÂNDIA	86,0	144,0	59,72%	0,0	144,0	0,00%	64,0	144,0	44,44%	150,0	432,0	34,72%	
TOTAL	86,0	144,0	59,72%	0,0	144,0	0,00%	64,0	144,0	44,44%	150,0	432,0	34,72%	equipamento quebrado
Nº COLONOSCOPIA													
HOSP DIA DA REDE HORA CERTA BRASILÂNDIA	30,0	64,0	46,88%	64,0	64,0	100,00%	64,0	64,0	100,00%	158,0	192,0	82,29%	JUSTIFICAR -EXCEDENTE DE PRODUÇÃO EM MESES POSTERIORES?
TOTAL	30,0	64,0	46,88%	64,0	64,0	100,00%	64,0	64,0	100,00%	158,0	192,0	82,29%	equip. quebrado...
Nº ELETROENCEFALOGRAFIA													
AMA ESPECIALIDADES PARQUE PERUCHE	250,0	250,0	100,00%	234,0	250,0	93,60%	250,0	250,0	100,00%	734,0	750,0	97,87%	
Nº ULTRASSONOGRÁFIA GERAL													
CRDST/AIDS NOSSA SENHORA DO Ó													
AMA ESPECIALIDADES PARQUE PERUCHE	259,0	300,0	86,33%	300,0	300,0	100,00%	300,0	300,0	100,00%	859,0	900,0	95,44%	
HOSP DIA DA REDE HORA CERTA BRASILÂNDIA	309,0	292,0	105,82%	20,0	292,0	6,85%	292,0	292,0	100,00%	621,0	876,0	70,89%	
TOTAL	568,0	592,0	95,95%	320,0	592,0	54,05%	592,0	592,0	100,00%	1.480,0	1.776,0	83,33%	
Nº ULTRASSONOGRÁFIA COM DOPPLER(DOPPLER VASCULAR)													
AMA ESPECIALIDADES PARQUE PERUCHE	202,0	250,0	80,80%	216,0	250,0	86,40%	215,0	250,0	86,00%	633,0	750,0	84,40%	
HOSP DIA DA REDE HORA CERTA BRASILÂNDIA	195,0	195,0	100,00%	129,0	195,0	66,15%	179,0	195,0	91,79%	503,0	585,0	85,98%	
TOTAL	397,0	445,0	89,21%	345,0	445,0	77,53%	394,0	445,0	88,54%	1.136,0	1.335,0	85,09%	
COLONOSCOPIA													
	77,0	64,0	120,31%	77,0	64,0	120,31%	77,0	64,0	120,31%	77,0	64,0	120,31%	PRODUÇÃO EXCEDENTE SADI

SERVIÇO: 0026-HORA CERTA / PRODUCAO	META AJUSTADA EM 100% DA META				TRIMESTRE			
	MAIO		JUNHO		JULHO		TRIMESTRE	
	REALIZ	PREVIST	REALIZ	PREVIST	REALIZ	PREVIST	REALIZ	PREVIST
Nº CONSULTA ANGIOLOGISTA	378,0	460,0	460,0	460,0	460,0	460,0	1.298,0	1.380,0
Nº CONSULTA CARDIOLOGIA	690,0	690,0	690,0	690,0	553,0	690,0	1.933,0	2.070,0
Nº CONSULTA CIRURGIA GERAL	149,0	230,0	230,0	230,0	230,0	230,0	609,0	690,0
Nº CONSULTA DERMATO	440,0	575,0	530,0	575,0	575,0	575,0	1.545,0	1.725,0
CONSULTA ENDOCRINOLOGISTA	572,0	575,0	369,0	575,0	419,0	575,0	1.360,0	1.725,0
Nº CONSULTA GASTRO	202,0	230,0	230,0	230,0	230,0	230,0	662,0	690,0
CONSULTA GINECOLOGISTA	0,0	115,0	0,0	115,0	0,0	115,0	0,0	345,0
CONSULTA NEUROLOGISTA	460,0	460,0	455,0	460,0	460,0	460,0	1.375,0	1.380,0
CONSULTA NEFROLOGISTA	115,0	115,0	115,0	115,0	115,0	115,0	345,0	345,0
CONSULTA OFTALMOLOGISTA	473,0	690,0	487,0	690,0	570,0	690,0	1.530,0	2.070,0
CONSULTA ORTOPEDISTA	575,0	575,0	575,0	575,0	568,0	575,0	1.718,0	1.725,0
CONSULTA OTORRINO	0,0	115,0	0,0	115,0	0,0	115,0	0,0	345,0
CONSULTA PNEUMO	230,0	230,0	230,0	230,0	230,0	230,0	690,0	690,0
Nº CONSULTA PROCTOLOGISTA	230,0	230,0	230,0	230,0	230,0	230,0	690,0	690,0
Nº CONSULTA UROLOGISTA	460,0	460,0	460,0	460,0	362,0	460,0	1.282,0	1.380,0
TOTAL	4.974,0	5.750,0	5.061,0	5.750,0	5.002,0	5.750,0	15.037,0	17.250,0

SERVIÇO: 0026-HORA CERTA / PRODUCAO	AVALIAÇÃO COM DESCONTOS DE PROFESSORIAIS NÃO CONTRATADOS				TRIMESTRE			
	MAIO		JUNHO		JULHO		TRIMESTRE	
	REALIZ	PREVIST	REALIZ	PREVIST	REALIZ	PREVIST	REALIZ	PREVIST
Nº CONSULTA ANGIOLOGISTA	378,0	460,0	460,0	460,0	460,0	460,0	1.298,0	1.380,0
Nº CONSULTA CARDIOLOGIA	690,0	690,0	690,0	690,0	553,0	690,0	1.933,0	2.070,0
Nº CONSULTA CIRURGIA GERAL	149,0	230,0	230,0	230,0	230,0	230,0	609,0	690,0
Nº CONSULTA DERMATO	440,0	575,0	530,0	575,0	575,0	575,0	1.545,0	1.725,0
CONSULTA ENDOCRINOLOGISTA	572,0	575,0	369,0	575,0	419,0	575,0	1.360,0	1.725,0
Nº CONSULTA GASTRO	202,0	230,0	230,0	230,0	230,0	230,0	662,0	690,0
CONSULTA GINECOLOGISTA	460,0	460,0	455,0	460,0	460,0	460,0	1.375,0	1.380,0
CONSULTA NEUROLOGISTA	115,0	115,0	115,0	115,0	115,0	115,0	345,0	345,0
CONSULTA NEFROLOGISTA	473,0	690,0	487,0	690,0	570,0	690,0	1.530,0	2.070,0
CONSULTA OFTALMOLOGISTA	575,0	575,0	575,0	575,0	568,0	575,0	1.718,0	1.725,0
CONSULTA ORTOPEDISTA	575,0	575,0	575,0	575,0	568,0	575,0	1.718,0	1.725,0
CONSULTA OTORRINO	230,0	230,0	230,0	230,0	230,0	230,0	690,0	690,0
CONSULTA PNEUMO	230,0	230,0	230,0	230,0	230,0	230,0	690,0	690,0
Nº CONSULTA PROCTOLOGISTA	460,0	460,0	460,0	460,0	362,0	460,0	1.282,0	1.380,0
Nº CONSULTA UROLOGISTA	460,0	460,0	460,0	460,0	362,0	460,0	1.282,0	1.380,0
TOTAL	4.974,0	5.520,0	5.061,0	5.520,0	5.002,0	5.520,0	15.037,0	16.560,0

São Paulo 16 de novembro de 2016

Memorando- 050/2016- Assessoria Técnica NTCSS

À
Coordenação do NTCSS/SMS
Senhora Coordenadora,

Tendo em vista a realização em 09/11/2016 de reunião ordinária da Comissão Técnica de Acompanhamento (CTA) do Contrato da Rede Assistencial da Supervisão Técnica de Saúde de Freguesia do Ó/Brasilândia e Casa Verde/ Cachoeirinha - Contrato R 018 – Organização Social – Associação Saúde da Família – ASF (3º. TRIMESTRE), peço dar providencias para descontos previstos de produção como segue:

Linha SADT (peso 1,49) para os exames de Ecocardiográfica com e sem Doppler (todos os meses); Teste Ergométrico (todos os meses); MAPA (mês de maio); Endoscopia (todos os meses) conforme fls. 21 do Relatório Subsidiário do CTA.

Integra o presente, cópias das ATA do CTA das reuniões realizadas assim como Relatório Subsidiário para o que mais couber.

Atenciosamente,

Luzia Aparecida Oliveira
Assessoria Técnica NTCSS/SMS-G
RF. 58219751