

EDIÇÃO

172

14/09/2020

BOLETIM DIÁRIO COVID-19

**NÚCLEO DE COMUNICAÇÃO DO COMITÊ DE CRISE
PARA ENFRENTAMENTO AO COVID-19**



**CIDADE DE
SÃO PAULO
SAÚDE**

Dados atualizados em 14/09/2020. Horário: 14h30

Casos Confirmados, Suspeitos e Óbitos Confirmados

	SUSPEITOS (MONITORADOS)	CONFIRMADOS		ÓBITOS	
		Casos Confirmados	Variação dia anterior%	Óbitos Confirmados	Variação dia anterior%
Mundo	...	28.759.036		920.231	
Brasil	...	4.315.687		131.210	
Estado de São Paulo	...	892.257	0,1%	32.606	0,1%
Município de São Paulo	377.262	313.858	0,07%	12.039	0,05%

Fontes: Mundo e Brasil: Johns Hopkins, 14/09/2020. Estado SP: CVE-SES-SP, 14/09/2020. Município SP: SIVEP Gripe e E-SUS VE, 14/09/2020.

Óbitos acumulados por datas de notificação e ocorrência – (SIM/PMSP)

Data	CONFIRMADOS				SUSPEITOS (data do óbito)	TOTAL
	NOTIFICAÇÃO (publicado 1ª vez)	Variação por notificação	OCORRÊNCIA (data do óbito)	Variação por ocorrência		
22/08	11.454	23	12.229	37	5.498	17.727
23/08	11.479	25	12.268	39	5.531	17.799
24/08	11.573	94	12.313	45	5.550	17.863
25/08	11.823	250	12.351	38	5.570	17.921
26/08	11.933	110	12.390	39	5.595	17.985
27/08	11.985	52	12.420	30	5.625	18.045
28/08	12.009	24	12.450	30	5.651	18.101
29/08	12.053	44	12.476	26	5.671	18.147
30/08	12.060	7	12.520	44	5.692	18.212
31/08	12.143	83	12.559	39	5.716	18.272
01/09	12.276	133	12.590	31	5.733	18.320
02/09	12.396	120	12.620	30	5.753	18.370
03/09	12.523	127	12.653	33	5.759	18.409
04/09	12.585	62	12.686	33	5.771	18.454
05/09	12.594	9	12.716	30	5.776	18.489
06/09	12.595	1	12.741	25	5.789	18.526
07/09	12.595	0	12.766	25	5.795	18.556
08/09	12.662	67	12.793	27	5.795	18.581
09/09	12.767	105	12.824	31	5.795	18.597
10/09	12.803	36	12.839	15	5.801	18.618
11/09	12.817	14	12.850	11	5.801	18.620
12/09	12.850	33	12.850	0	5.801	18.621

Nota técnica: Repesamentos nas notificações, como podem ocorrer aos fins de semana ou feriados, ocasionam aumento de registros em dias posteriores, transmitindo uma falsa impressão de crescimento naquela data (por exemplo, nos dias 25/08, 26/08, 01/09 e 02/09).

Segundo técnicos da SMS, registrar os óbitos por sua **data de ocorrência** é o critério mais apropriado para monitorar a evolução da pandemia, planejar a política assistencial e nortear a tomada de decisão dos gestores públicos. Ao atualizar os óbitos por **ocorrência**, em cada novo boletim os dados passados são atualizados no referido **dia de óbito**. A SMS é o único ente que monitora e **divulga regularmente os óbitos tanto pelo sistema SIVEP-Gripe, quanto pelo SIM**.

Dados atualizados em 03/09/2020. Horário: 13h00

Óbitos novos confirmados de residentes, segundo data do óbito. MSP, 11/03 a 02/09

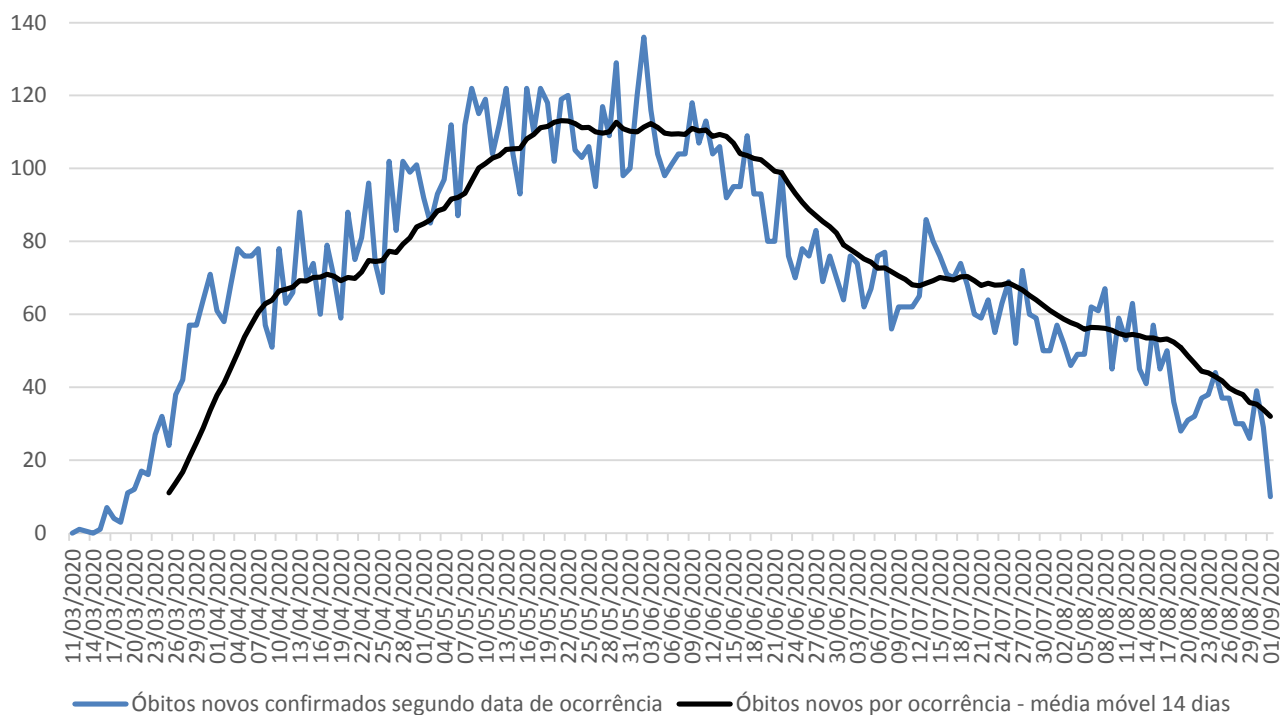
**Atualização semanal**

Fonte: SIM/PRO-AIM/CEInfo/SMS, 02/09/2020.

Nota técnica: para análise de séries históricas, recomenda-se a consulta das informações disponíveis no TABNET.E-SUS VE: http://tabnet.saude.prefeitura.sp.gov.br/cgi/deftohtm3.exe?secretarias/saude/TABNET/RCOVID19/covid19_defSIVEP-GRIFE: http://tabnet.saude.prefeitura.sp.gov.br/cgi/deftohtm3.exe?secretarias/saude/TABNET/RSRAG/sragh_defSIM (PRO-AIM): http://tabnet.saude.prefeitura.sp.gov.br/cgi/deftohtm3.exe?secretarias/saude/TABNET/SIM_PROV/obitop_def**SMS – Inquérito sorológico municipal SARS-CoV-2**

FASES	Data de Coleta	Prevalência Resultado (%)	Estimativa de pessoas infectadas por SARS-CoV-2
0	21/06	9,5	1.163.942
1	06/07	9,8	1.200.698
2	13/07	11,1	1.359.975
3	06/08	10,9	1.335.471
4	17/08	11,0	1.347.723



Dados atualizados em 14/09/2020. Horário: 14h30

Monitoramento da assistência

Monitoramento da rede hospitalar	Hospitais Municipais	Hospitais contratualizados	Total
Pacientes Atendidos com Quadro Respiratório	547		547
Pacientes Atendidos – Suspeitos COVID-19	215		215
Internados	767	142	909
Leitos UTI COVID em operação	1.142	142	1.284
Internados em UTI	439	87	526
Internados em Ventilação Mecânica	166	29	195
Taxa de Ocupação de UTI	38%	61%	41%

Monitoramento de altas	Hospitais (rede e contratualizados)	Hospitais de Campanha	Atenção Básica*	TOTAL
Número acumulado de altas	22.991	6.500	366.840	396.331
Taxa acumulada de alta	80,7%	99,5%	99,9%	-

* Monitoramento semanal. Atualização: 08/09/2020



Plano São Paulo – 12ª Atualização – 04/09/2020

(dados de 03/09/2020)

RESULTADO FINAL	FASE 3
------------------------	---------------

Critério 1 - Capacidade de Resposta do Sistema de Saúde	4
--	----------

	Indicador
Taxa de ocupação média de Leitos de UTI COVID (rede municipal) últimos 7 dias (%)	42,6%
Média da taxa de ocupação de Leitos de UTI COVID (cidade) últimos 7 dias (%)	54,6 %
Leitos de UTI Covid (cidade) por 100 mil hab.	28,8

Fontes: SES/Censo COVID19; SMS/Relatórios gerenciais.

Critério 2 - Evolução da Epidemia	3
--	----------

	Indicador	Var. semana anterior (%)
# novos casos últimos 7 dias / # de novos casos 7 dias anteriores	0,88	- 45,6%
# novas internações últimos 7 dias / # de novas internações 7 dias anteriores	1	11%
# óbitos por COVID últimos 7 dias / # de óbitos por COVID 7 dias anteriores	0,8	-26,6%

Fontes: SES/Censo COVID19; Sivep-Gripe; e-SUS VE

Obs.: o Plano São Paulo é composto por dois critérios: 1) Capacidade e 2) Evolução. O resultado final é dado pelo menor valor alcançado por um dos dois critérios (arredondamento para baixo).

Ocupação de Leitos de UTI: histórico

Data	Taxa UTI - rede municipal (%)	Taxa UTI - cidade (%)
28/08/2020	41%	53,4%
29/08/2020	39,6%	53,0%
30/08/2020	44,6%	53,0%
31/08/2020	43,9%	53,2%
01/09/2020	44,3%	53,5%
02/09/2020	43,2%	54,3%
03/09/2020	42,6%	54,6%
Média últimos 7 dias	42,7%	53,5%

Mais informações disponíveis em: <https://www.saopaulo.sp.gov.br/planosp/>