

EDIÇÃO

164

06/09/2020



BOLETIM DIÁRIO COVID-19

**NÚCLEO DE COMUNICAÇÃO DO COMITÊ DE CRISE
PARA ENFRENTAMENTO AO COVID-19**



**CIDADE DE
SÃO PAULO
SAÚDE**

Dados atualizados em 06/09/2020. Horário: 14h30

Casos Confirmados, Suspeitos e Óbitos Confirmados

	SUSPEITOS (MONITORADOS)	CONFIRMADOS		ÓBITOS	
		Casos Confirmados	Variação dia anterior%	Óbitos Confirmados	Variação dia anterior%
Mundo	...	26.873.146	0,1%	875.739	0,6%
Brasil	...	4.123.000	0,6%	125.521	0,1%
Estado de São Paulo	...	853.085	1%	31.091	0,7%
Município de São Paulo	361.680	306.361	0,1%	11.701	0,07%

Fontes: Mundo e Brasil: Johns Hopkins, 06/09/2020. Estado SP: CVE-SES-SP, 06/09/2020. Município SP: SIVEP Gripe e E-SUS VE, 06/09/2020.

Óbitos acumulados por datas de notificação e ocorrência – (SIM/PMSP)

Data	CONFIRMADOS				SUSPEITOS (data do óbito)	TOTAL
	NOTIFICAÇÃO (publicado 1ª vez)	Variação por notificação	OCORRÊNCIA (data do óbito)	Variação por ocorrência		
14/08	10.809	51	11.871	47	5.315	17.186
15/08	10.826	17	11.931	60	5.334	17.265
16/08	10.860	34	11.977	46	5.364	17.341
17/08	10.895	35	12.027	50	5.386	17.413
18/08	11.069	174	12.065	38	5.406	17.471
19/08	11.215	146	12.097	32	5.421	17.518
20/08	11.429	214	12.131	34	5.452	17.583
21/08	11.431	2	12.163	32	5.471	17.634
22/08	11.454	23	12.200	37	5.490	17.690
23/08	11.479	25	12.239	39	5.523	17.762
24/08	11.573	94	12.283	44	5.542	17.825
25/08	11.823	250	12.321	38	5.562	17.883
26/08	11.933	110	12.358	37	5.587	17.945
27/08	11.985	52	12.388	30	5.617	18.005
28/08	12.009	24	12.418	30	5.642	18.060
29/08	12.053	44	12.444	26	5.661	18.105
30/08	12.060	7	12.488	44	5.682	18.170
31/08	12.143	83	12.522	34	5.706	18.228
01/09	12.276	133	12.549	27	5.723	18.272
02/09	12.396	120	12.576	27	5.742	18.153
03/09	12.523	127	12.584	8	5743	18327
04/09	12.585	62	12.585	1	5743	18328

Nota técnica: Repesamentos nas notificações, como podem ocorrer aos fins de semana ou feriados, ocasionam aumento de registros em dias posteriores, transmitindo uma falsa impressão de crescimento naquela data (por exemplo, nos dias 18/08, 19/08, 20/08, 25/08, 26/08, 01/09 e 02/09).

Segundo técnicos da SMS, registrar os óbitos por sua **data de ocorrência** é o critério mais apropriado para monitorar a evolução da pandemia, planejar a política assistencial e nortear a tomada de decisão dos gestores públicos. Ao atualizar os óbitos por **ocorrência**, em cada novo boletim os dados passados são atualizados no referido **dia de óbito**. A SMS é o único ente que monitora e **divulga regularmente os óbitos tanto pelo sistema SIVEP-Gripe, quanto pelo SIM**.

Dados atualizados em 03/09/2020. Horário: 13h00

Óbitos novos confirmados de residentes, segundo data do óbito. MSP, 11/03 a 02/09

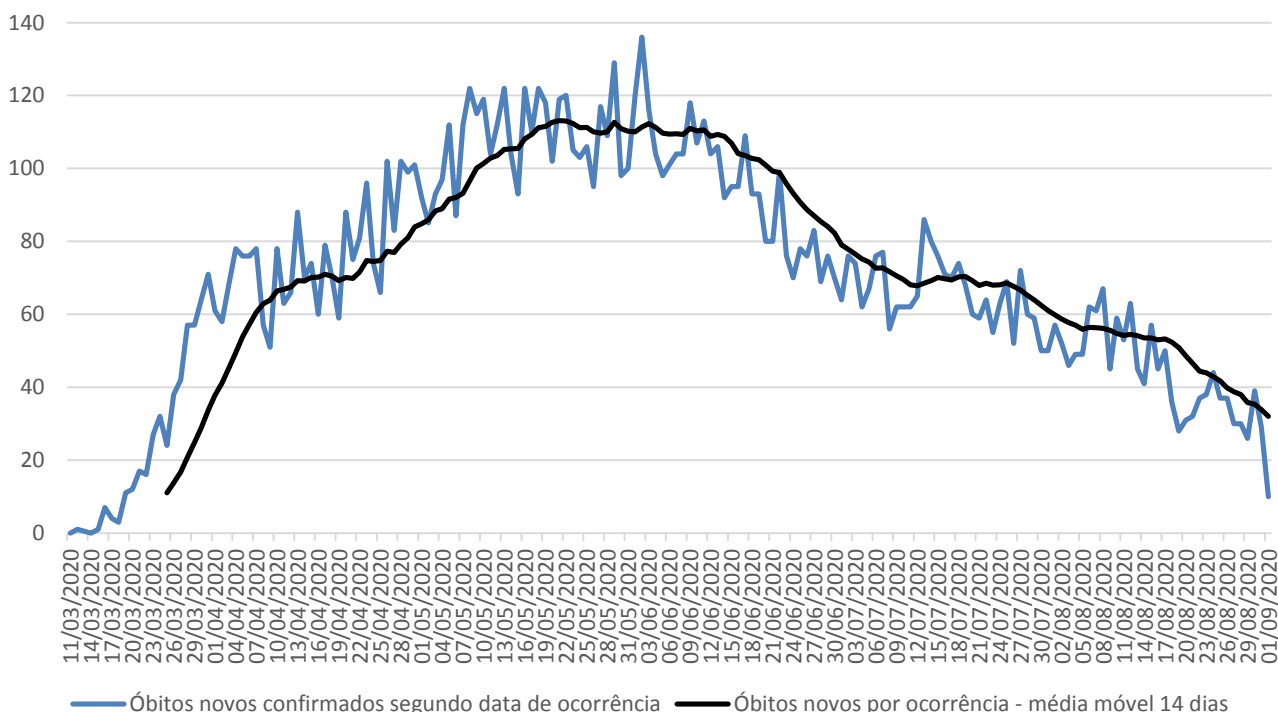
**Atualização semanal**

Fonte: SIM/PRO-AIM/CEInfo/SMS, 02/09/2020.

Nota técnica: para análise de séries históricas, recomenda-se a consulta das informações disponíveis no TABNET.E-SUS VE: http://tabnet.saude.prefeitura.sp.gov.br/cgi/deftohtm3.exe?secretarias/saude/TABNET/RCOVID19/covid19_defSIVEP-GRIFE: http://tabnet.saude.prefeitura.sp.gov.br/cgi/deftohtm3.exe?secretarias/saude/TABNET/RSRAG/sragh_defSIM (PRO-AIM): http://tabnet.saude.prefeitura.sp.gov.br/cgi/deftohtm3.exe?secretarias/saude/TABNET/SIM_PROV/obitop_def**SMS – Inquérito sorológico municipal SARS-CoV-2**

FASES	Data de Coleta	Prevalência Resultado (%)	Estimativa de pessoas infectadas por SARS-CoV-2
0	21/06	9,5	1.163.942
1	06/07	9,8	1.200.698
2	13/07	11,1	1.359.975
3	06/08	10,9	1.335.471
4	17/08	11,0	1.347.723



Dados atualizados em 06/09/2020. Horário: 14h30

Monitoramento da assistência

Monitoramento do Hospital de Campanha	Anhembi
Internados	12
Internados em Enfermaria	12
Internados em leito de estabilização	0
Altas	7
Óbitos	0
Transferência para hospitais	1
Pacientes a serem transferidos para o HMCamp	0

Monitoramento da rede hospitalar	Hospitais Municipais	Hospitais contratualizados	Total
Pacientes Atendidos com Quadro Respiratório	907		907
Pacientes Atendidos – Suspeitos COVID-19	401		401
Internados	853	139	992
Leitos UTI COVID em operação	1.082	142	1.224
Internados em UTI	454	86	540
Internados em Ventilação Mecânica	188	26	214
Taxa de Ocupação de UTI	42%	61%	44%

Monitoramento de altas	Hospitais (rede e contratualizados)	Hospitais de Campanha	Atenção Básica*	TOTAL
Número acumulado de altas	22.298	6.491	359.796	388.585
Taxa acumulada de alta	80,8%	99,5%	99,9%	-

* Monitoramento semanal. Atualização: 02/09/2020



Plano São Paulo – 12ª Atualização – 04/09/2020

(dados de 03/09/2020)

RESULTADO FINAL	FASE 3
------------------------	---------------

Critério 1 - Capacidade de Resposta do Sistema de Saúde	4
--	----------

	Indicador
Taxa de ocupação média de Leitos de UTI COVID (rede municipal) últimos 7 dias (%)	42,6%
Média da taxa de ocupação de Leitos de UTI COVID (cidade) últimos 7 dias (%)	54,6 %
Leitos de UTI Covid (cidade) por 100 mil hab.	28,8

Fontes: SES/Censo COVID19; SMS/Relatórios gerenciais.

Critério 2 - Evolução da Epidemia	3
--	----------

	Indicador	Var. semana anterior (%)
# novos casos últimos 7 dias / # de novos casos 7 dias anteriores	0,88	- 45,6%
# novas internações últimos 7 dias / # de novas internações 7 dias anteriores	1	11%
# óbitos por COVID últimos 7 dias / # de óbitos por COVID 7 dias anteriores	0,8	-26,6%

Fontes: SES/Censo COVID19; Sivep-Gripe; e-SUS VE

Obs.: o Plano São Paulo é composto por dois critérios: 1) Capacidade e 2) Evolução. O resultado final é dado pelo menor valor alcançado por um dos dois critérios (arredondamento para baixo).

Ocupação de Leitos de UTI: histórico

Data	Taxa UTI - rede municipal (%)	Taxa UTI - cidade (%)
28/08/2020	41%	53,4%
29/08/2020	39,6%	53,0%
30/08/2020	44,6%	53,0%
31/08/2020	43,9%	53,2%
01/09/2020	44,3%	53,5%
02/09/2020	43,2%	54,3%
03/09/2020	42,6%	54,6%
Média últimos 7 dias	42,7%	53,5%

Mais informações disponíveis em: <https://www.saopaulo.sp.gov.br/planosp/>