

EDIÇÃO

160

02/09/2020



BOLETIM DIÁRIO COVID-19

**NÚCLEO DE COMUNICAÇÃO DO COMITÊ DE CRISE
PARA ENFRENTAMENTO AO COVID-19**



**CIDADE DE
SÃO PAULO
SAÚDE**

Dados atualizados em 02/09/2020. Horário: 16h00

Casos Confirmados, Suspeitos e Óbitos Confirmados

	SUSPEITOS (MONITORADOS)	CONFIRMADOS		ÓBITOS	
		Casos Confirmados	Variação dia anterior%	Óbitos Confirmados	Variação dia anterior%
Mundo	...	25.749.642	1%	857.015	1%
Brasil	...	3.950.931	1%	122.596	1%
Estado de São Paulo	...	814.375	1%	30.375	1%
Município de São Paulo	350.239	300.843	1%	11.525	1%

Fontes: Mundo e Brasil: Johns Hopkins, 02/09/2020. Estado SP: CVE-SES-SP, 01/09/2020. Município SP: SIVEP Gripe e E-SUS VE, 02/09/2020.

Óbitos acumulados por datas de notificação e ocorrência – (SIM/PMSP)

Data	CONFIRMADOS				SUSPEITOS (data do óbito)	TOTAL
	NOTIFICAÇÃO (publicado 1ª vez)	Variação por notificação	OCORRÊNCIA (data do óbito)	Variação por ocorrência		
11/08	10.613	140	11.526	53	5.386	16.912
12/08	10.675	62	11.589	63	5.412	17.001
13/08	10.758	83	11.634	45	5.440	17.074
14/08	10.809	51	11.675	41	5.466	17.141
15/08	10.826	17	11.732	57	5.484	17.216
16/08	10.860	34	11.777	45	5.512	17.289
17/08	10.895	35	11.827	50	5.534	17.361
18/08	11.069	174	11.863	36	5.553	17.416
19/08	11.215	146	11.891	28	5.567	17.458
20/08	11.429	214	11.922	31	5.596	17.518
21/08	11.431	2	11.954	32	5.615	17.569
22/08	11.454	23	11.991	37	5.633	17.624
23/08	11.479	25	12.029	38	5.666	17.695
24/08	11.573	94	12.073	44	5.684	17.757
25/08	11.823	250	12.110	37	5.702	17.812
26/08	11.933	110	12.147	37	5.727	17.874
27/08	11.985	52	12.175	28	5.753	17.928
28/08	12.009	24	12.205	30	5.778	17.983
29/08	12.053	44	12.231	26	5.795	18.026
30/08	12.060	7	12.265	34	5.811	18.076
31/08	12.143	83	12.276	11	5.818	18.094
01/09	12.276	133	12.276	0	5.818	18.094

Nota técnica: Repesamentos nas notificações, como podem ocorrer aos fins de semana ou feriados, ocasionam aumento de registros em dias posteriores, transmitindo uma falsa impressão de crescimento naquela data (por exemplo, nos dias 11/08, 18/08, 19/08, 20/08, 25/08, 26/08 e 01/09).

Segundo técnicos da SMS, registrar os óbitos por sua **data de ocorrência** é o critério mais apropriado para monitorar a evolução da pandemia, planejar a política assistencial e nortear a tomada de decisão dos gestores públicos. Ao atualizar os óbitos por **ocorrência**, em cada novo boletim os dados passados são atualizados no referido **dia de óbito**. A SMS é o único ente que monitora e **divulga regularmente os óbitos tanto pelo sistema SIVEP-Gripe, quanto pelo SIM**.

Dados atualizados em 27/08/2020. Horário: 17h00

Óbitos novos confirmados de residentes, segundo data do óbito. MSP, 11/03 a 27/08

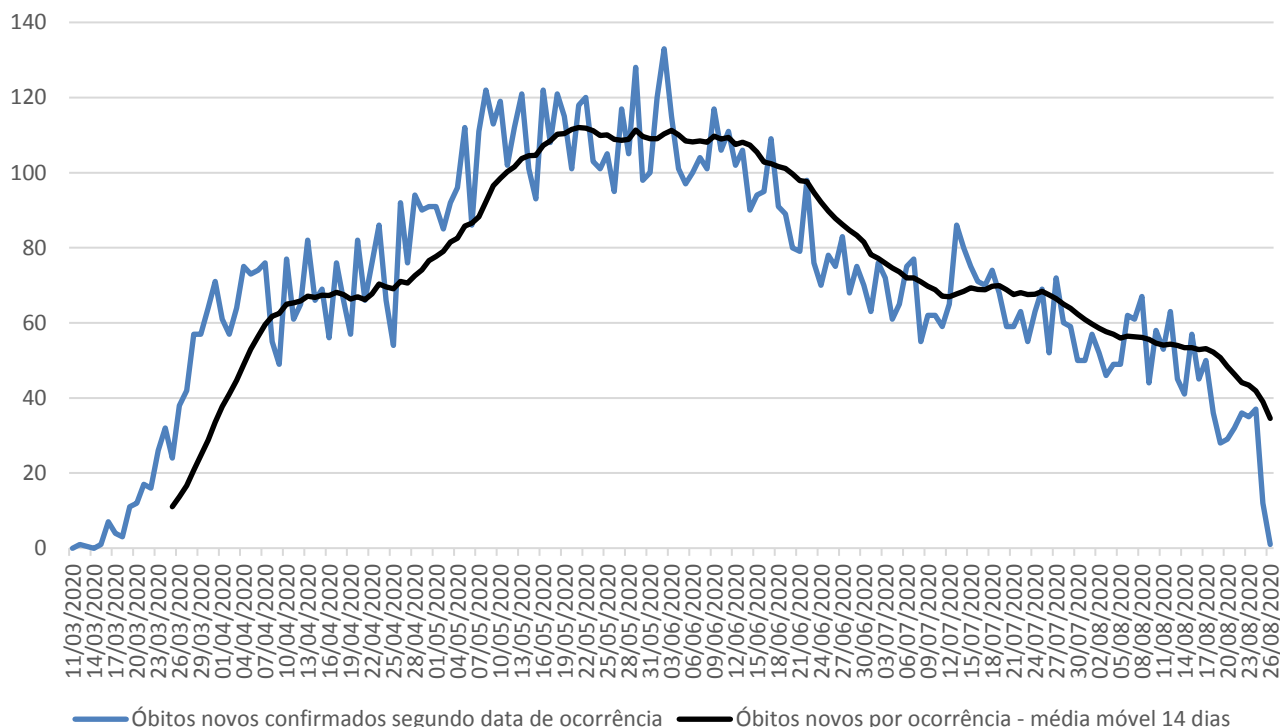
**Atualização semanal**

Fonte: SIM/PRO-AIM/CEInfo/SMS, 27/08/2020.

Nota técnica: para análise de séries históricas, recomenda-se a consulta das informações disponíveis no TABNET.E-SUS VE: http://tabnet.saude.prefeitura.sp.gov.br/cgi/deftohtm3.exe?secretarias/saude/TABNET/RCOVID19/covid19_defSIVEP-GRIPE: <http://tabnet.saude.prefeitura.sp.gov.br/cgi/deftohtm3.exe?secretarias/saude/TABNET/RSRAG/sragh.def>SIM (PRO-AIM): http://tabnet.saude.prefeitura.sp.gov.br/cgi/deftohtm3.exe?secretarias/saude/TABNET/SIM_PROV/obitop.def**SMS – Inquérito sorológico municipal SARS-CoV-2**

FASES	Data de Coleta	Prevalência Resultado (%)	Estimativa de pessoas infectadas por SARS-CoV-2
0	21/06	9,5	1.163.942
1	06/07	9,8	1.200.698
2	13/07	11,1	1.359.975
3	06/08	10,9	1.335.471
4	17/08	11,0	1.347.723



Dados atualizados em 02/09/2020. Horário: 16h00

Monitoramento da assistência

Monitoramento do Hospital de Campanha	Anhembi
Internados	54
Internados em Enfermaria	51
Internados em leito de estabilização	3
Altas	4
Óbitos	0
Transferência para hospitais	2
Pacientes a serem transferidos para o HMCamp	8

Monitoramento da rede hospitalar	Hospitais Municipais	Hospitais contratualizados	Total
Pacientes Atendidos com Quadro Respiratório	840		840
Pacientes Atendidos – Suspeitos COVID-19	388		388
Internados	913	137	1.050
Leitos UTI COVID em operação	1.082	142	1.224
Internados em UTI	436	93	529
Internados em Ventilação Mecânica	224	31	255
Taxa de Ocupação de UTI	40%	65%	43%

Monitoramento de altas	Hospitais (rede e contratualizados)	Hospitais de Campanha	Atenção Básica*	TOTAL
Número acumulado de altas	16.201	6.453	359.796	382.450
Taxa acumulada de alta	80,8%	99,5%	99,9%	-

* Monitoramento semanal. Atualização: 02/09/2020



Plano São Paulo – 11ª Atualização – 21/08/2020

(dados de 20/08/2020)

RESULTADO FINAL	FASE 3
------------------------	---------------

Critério 1 - Capacidade de Resposta do Sistema de Saúde	4
--	----------

	Indicador
Taxa de ocupação média de Leitos de UTI COVID (rede municipal) últimos 7 dias (%)	45,7%
Média da taxa de ocupação de Leitos de UTI COVID (cidade) últimos 7 dias (%)	56,2%
Leitos de UTI Covid (cidade) por 100 mil hab.	30,1

Fontes: SES/Censo COVID19; SMS/Relatórios gerenciais.

Critério 2 - Evolução da Epidemia	3
--	----------

	Indicador	Var. semana anterior (%)
# novos casos últimos 7 dias / # de novos casos 7 dias anteriores	0,38	-61,8%
# novas internações últimos 7 dias / # de novas internações 7 dias anteriores	0,94	-6,1%
# óbitos por COVID últimos 7 dias / # de óbitos por COVID 7 dias anteriores	0,68	-32,3%

Fontes: SES/Censo COVID19; Sivep-Gripe; e-SUS VE

Obs.: o Plano São Paulo é composto por dois critérios: 1) Capacidade e 2) Evolução. O resultado final é dado pelo menor valor alcançado por um dos dois critérios (arredondamento para baixo).

Ocupação de Leitos de UTI: histórico

Data	Taxa UTI - rede municipal (%)	Taxa UTI - cidade (%)
15/08/2020	45,7%	57,3%
16/08/2020	47,1%	57,1%
17/08/2020	45,7%	56,9%
18/08/2020	45,6%	56,5%
19/08/2020	45,6%	56,3%
20/08/2020	45,2%	56,2%
21/08/2020	45,2%	56,2%
Média últimos 7 dias	45,7%	56,2%

Mais informações disponíveis em: <https://www.saopaulo.sp.gov.br/planosp/>