

**EDIÇÃO**

**158**

31/08/2020

# **BOLETIM DIÁRIO COVID-19**

**NÚCLEO DE COMUNICAÇÃO DO COMITÊ DE CRISE  
PARA ENFRENTAMENTO AO COVID-19**



**CIDADE DE  
SÃO PAULO  
SAÚDE**

Dados atualizados em 31/08/2020. Horário: 16h00

## Casos Confirmados, Suspeitos e Óbitos Confirmados

	SUSPEITOS (MONITORADOS)	CONFIRMADOS		ÓBITOS	
		Casos Confirmados	Variação dia anterior %	Óbitos Confirmados	Variação dia anterior %
Mundo	...	25.222.709	1%	846.395	0%
Brasil	...	3.862.311	0%	120.828	0%
Estado de São Paulo	...	803.404	0%	29.978	0%
Município de São Paulo	<b>346.526</b>	<b>295.435</b>	<b>0%</b>	<b>11.382</b>	<b>0%</b>

Fontes: Mundo e Brasil: Johns Hopkins, 31/08/2020. Estado SP: CVE-SES-SP, 30/08/2020. Município SP: SIVEP Gripe e E-SUS VE, 31/08/2020.

## Óbitos acumulados por datas de notificação e ocorrência – (SIM/PMSP)

Data	CONFIRMADOS				SUSPEITOS (data do óbito)	TOTAL
	NOTIFICAÇÃO (publicado 1ª vez)	Variação por notificação	OCORRÊNCIA (data do óbito)	Variação por ocorrência		
09/08	10.339	16	11.325	45	5.407	16.732
10/08	10.473	134	11.383	58	5.431	16.814
11/08	10.613	140	11.436	53	5.451	16.887
12/08	10.675	62	11.499	63	5.477	16.976
13/08	10.758	83	11.544	45	5.505	17.049
14/08	10.809	51	11.585	41	5.531	17.116
15/08	10.826	17	11.642	57	5.549	17.191
16/08	10.860	34	11.687	45	5.577	17.264
17/08	10.895	35	11.737	50	5.599	17.336
18/08	11.069	174	11.773	36	5.618	17.391
19/08	11.215	146	11.801	28	5.632	17.433
20/08	11.429	214	11.832	31	5.661	17.493
21/08	11.431	2	11.864	32	5.680	17.544
22/08	11.454	23	11.901	37	5.698	17.599
23/08	11.479	25	11.939	38	5.731	17.670
24/08	11.573	94	11.983	44	5.749	17.732
25/08	11.823	250	12.020	37	5.767	17.787
26/08	11.933	110	12.050	30	5.790	17.840
27/08	11.985	52	12.059	9	5.798	17.857
28/08	12.009	24	12.060	1	5.799	17.859
29/08	12.053	44	12.060	0	5.799	17.859
30/08	<b>12.060</b>	<b>7</b>	<b>12.060</b>	<b>0</b>	<b>5.799</b>	<b>17.859</b>

**Nota técnica:** Repesamentos nas notificações, como podem ocorrer aos fins de semana ou feriados, ocasionam aumento de registros em dias posteriores, transmitindo uma falsa impressão de crescimento naquela data (por exemplo, nos dias 10/08, 11/08, 18/08, 19/08, 20/08, 25/08 e 26/08).

Segundo técnicos da SMS, registrar os óbitos por sua **data de ocorrência** é o critério mais apropriado para monitorar a evolução da pandemia, planejar a política assistencial e nortear a tomada de decisão dos gestores públicos. Ao atualizar os óbitos por **ocorrência**, em cada novo boletim os dados passados são atualizados no referido **dia de óbito**. A SMS é o único ente que monitora e **divulga regularmente os óbitos tanto pelo sistema SIVEP-Gripe, quanto pelo SIM**.

Dados atualizados em 27/08/2020. Horário: 17h00

Óbitos novos confirmados de residentes, segundo data do óbito. MSP, 11/03 a 27/08

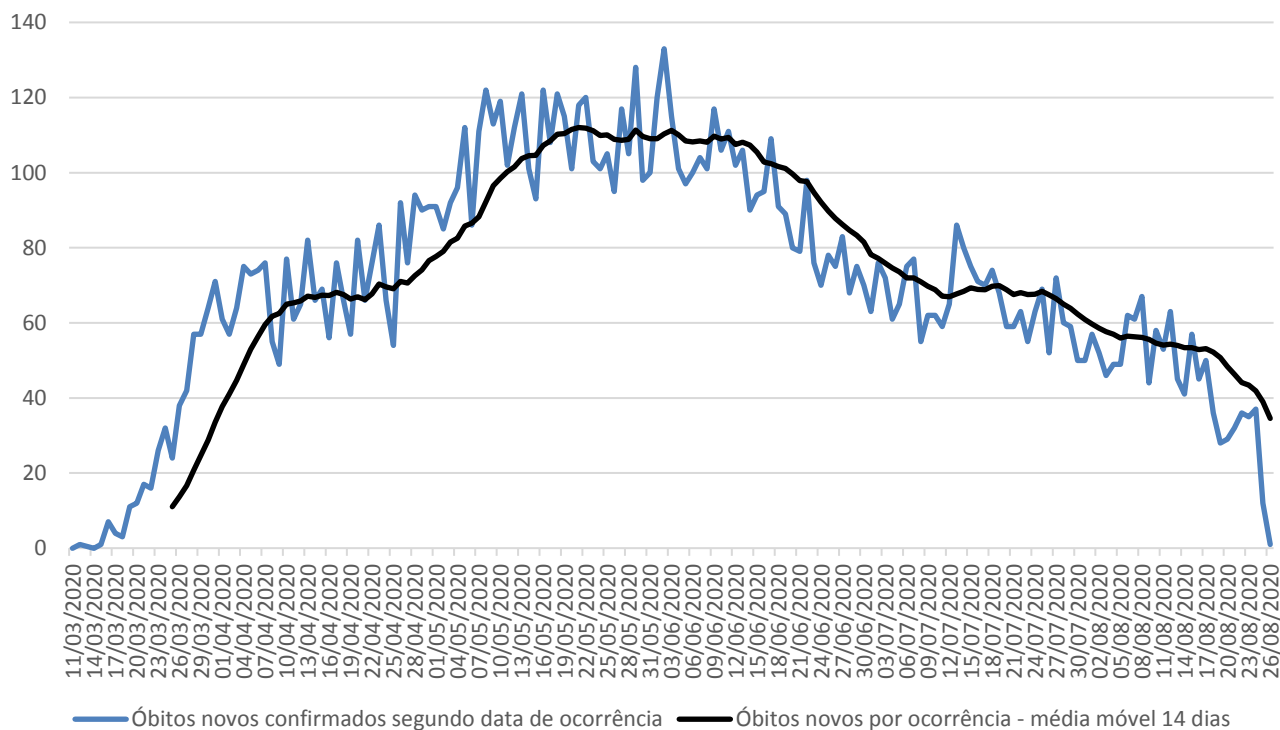
**Atualização semanal**

Fonte: SIM/PRO-AIM/CEInfo/SMS, 27/08/2020.

**Nota técnica:** para análise de séries históricas, recomenda-se a consulta das informações disponíveis no TABNET.E-SUS VE: [http://tabnet.saude.prefeitura.sp.gov.br/cgi/deftohtm3.exe?secretarias/saude/TABNET/RCOVID19/covid19\\_def](http://tabnet.saude.prefeitura.sp.gov.br/cgi/deftohtm3.exe?secretarias/saude/TABNET/RCOVID19/covid19_def)SIVEP-GRIFE: <http://tabnet.saude.prefeitura.sp.gov.br/cgi/deftohtm3.exe?secretarias/saude/TABNET/RSRAG/srgh.def>SIM (PRO-AIM): [http://tabnet.saude.prefeitura.sp.gov.br/cgi/deftohtm3.exe?secretarias/saude/TABNET/SIM\\_PROV/obitop.def](http://tabnet.saude.prefeitura.sp.gov.br/cgi/deftohtm3.exe?secretarias/saude/TABNET/SIM_PROV/obitop.def)**SMS – Inquérito sorológico municipal SARS-CoV-2**

FASES	Data de Coleta	Prevalência Resultado (%)	Estimativa de pessoas infectadas por SARS-CoV-2
0	21/06	9,5	1.163.942
1	06/07	9,8	1.200.698
2	13/07	11,1	1.359.975
3	06/08	10,9	1.335.471
4	17/08	11,0	1.347.723



Dados atualizados em 31/08/2020. Horário: 16h00

**Monitoramento da assistência**

Monitoramento do Hospital de Campanha	Anhembi
Internados	61
Internados em Enfermaria	60
Internados em leito de estabilização	1
Altas	3
Óbitos	0
Transferência para hospitais	0
Pacientes a serem transferidos para o HMCamp	4

Monitoramento da rede hospitalar	Hospitais Municipais	Hospitais contratualizados	Total
Pacientes Atendidos com Quadro Respiratório	704		704
Pacientes Atendidos – Suspeitos COVID-19	337		337
Internados	885	130	1.015
Leitos UTI COVID em operação	1.082	142	1.224
Internados em UTI	449	88	537
Internados em Ventilação Mecânica	212	30	242
Taxa de Ocupação de UTI	41%	62%	44%

Monitoramento de altas	Hospitais (rede e contratualizados)	Hospitais de Campanha	Atenção Básica*	TOTAL
Número acumulado de altas	15.997	6.437	341.170	363.604
Taxa acumulada de alta	80,7%	99,5%	99,9%	-

\* Monitoramento semanal. Atualização: 26/08/2020



## Plano São Paulo – 11ª Atualização – 21/08/2020

(dados de 20/08/2020)

<b>RESULTADO FINAL</b>	<b>FASE 3</b>
------------------------	---------------

<b>Critério 1 - Capacidade de Resposta do Sistema de Saúde</b>	<b>4</b>
----------------------------------------------------------------	----------

	<b>Indicador</b>
Taxa de ocupação média de Leitos de UTI COVID ( <b>rede municipal</b> ) últimos 7 dias (%)	<b>45,7%</b>
Média da taxa de ocupação de Leitos de UTI COVID ( <b>cidade</b> ) últimos 7 dias (%)	<b>56,2%</b>
Leitos de UTI Covid ( <b>cidade</b> ) por 100 mil hab.	<b>30,1</b>

Fontes: SES/Censo COVID19; SMS/Relatórios gerenciais.

<b>Critério 2 - Evolução da Epidemia</b>	<b>3</b>
------------------------------------------	----------

	<b>Indicador</b>	<b>Var. semana anterior (%)</b>
# novos casos últimos 7 dias / # de novos casos 7 dias anteriores	0,38	<b>-61,8%</b>
# novas internações últimos 7 dias / # de novas internações 7 dias anteriores	0,94	<b>-6,1%</b>
# óbitos por COVID últimos 7 dias / # de óbitos por COVID 7 dias anteriores	0,68	<b>-32,3%</b>

Fontes: SES/Censo COVID19; Sivep-Gripe; e-SUS VE

**Obs.:** o Plano São Paulo é composto por dois critérios: 1) Capacidade e 2) Evolução. O resultado final é dado pelo menor valor alcançado por um dos dois critérios (arredondamento para baixo).

## Ocupação de Leitos de UTI: histórico

<b>Data</b>	<b>Taxa UTI - rede municipal (%)</b>	<b>Taxa UTI - cidade (%)</b>
15/08/2020	45,7%	57,3%
16/08/2020	47,1%	57,1%
17/08/2020	45,7%	56,9%
18/08/2020	45,6%	56,5%
19/08/2020	45,6%	56,3%
20/08/2020	45,2%	56,2%
21/08/2020	45,2%	56,2%
<b>Média últimos 7 dias</b>	<b>45,7%</b>	<b>56,2%</b>

Mais informações disponíveis em: <https://www.saopaulo.sp.gov.br/planosp/>