

EDIÇÃO

147

20/08/2020



BOLETIM DIÁRIO COVID-19

**NÚCLEO DE COMUNICAÇÃO DO COMITÊ DE CRISE
PARA ENFRENTAMENTO AO COVID-19**



**CIDADE DE
SÃO PAULO
SAÚDE**

Dados atualizados em 20/08/2020. Horário: 15h00

Casos Confirmados, Suspeitos e Óbitos Confirmados

	SUSPEITOS (MONITORADOS)	CONFIRMADOS		ÓBITOS	
		Casos Confirmados	Variação dia anterior %	Óbitos Confirmados	Variação dia anterior %
Mundo	...	22.411.300	1%	787.672	1%
Brasil	...	3.456.652	1%	111.100	1%
Estado de São Paulo	...	730.828	1%	27.905	1%
Município de São Paulo	335.330	277.450	0%	10.837	1%

Fontes: Mundo e Brasil: Johns Hopkins, 20/08/2020. Estado SP: CVE-SES-SP, 20/08/2020. Município SP: SIVEP Gripe e E-SUS VE, 20/08/2020.

Óbitos acumulados por datas de notificação e ocorrência – (SIM/PMSP)

Data	CONFIRMADOS				SUSPEITOS (data do óbito)	TOTAL
	NOTIFICAÇÃO (publicado 1ª vez)	Variação por notificação	OCORRÊNCIA (data do óbito)	Variação por ocorrência		
28/07	9.661	121	10.223	57	5.534	15.757
29/07	9.710	49	10.281	58	5.558	15.839
30/07	9.752	42	10.329	48	5.577	15.906
31/07	9.834	82	10.377	48	5.609	15.986
01/08	9.863	29	10.431	54	5.635	16.066
02/08	9.883	20	10.482	51	5.665	16.147
03/08	9.942	59	10.525	43	5.697	16.222
04/08	10.055	113	10.572	47	5.720	16.292
05/08	10.159	104	10.615	43	5.758	16.373
06/08	10.246	87	10.676	61	5.780	16.456
07/08	10.303	57	10.730	54	5.801	16.531
08/08	10.323	20	10.793	63	5.820	16.613
09/08	10.339	16	10.831	38	5.842	16.673
10/08	10.473	134	10.880	49	5.867	16.747
11/08	10.613	140	10.929	49	5.887	16.816
12/08	10.675	62	10.989	60	5.913	16.902
13/08	10.758	83	11.031	42	5.940	16.971
14/08	10.809	51	11.071	40	5.966	17.037
15/08	10.826	17	11.124	53	5.982	17.106
16/08	10.860	34	11.163	39	6.009	17.172
17/08	10.895	35	11.201	38	6.021	17.222
18/08	11.069	174	11.215	14	6.027	17.242
19/08	11.215	146	11.215	0	6.027	17.242

Nota técnica: Repesamentos nas notificações, como podem ocorrer aos fins de semana ou feriados, ocasionam aumento de registros em dias posteriores, transmitindo uma falsa impressão de crescimento naquela data (como destacado na tabela acima, por exemplo, nos dias 28/07, 04/08, 05/08, 10/08 e 11/08).

Segundo técnicos da SMS, registrar os óbitos por sua **data de ocorrência** é o critério mais apropriado para monitorar a evolução da pandemia, planejar a política assistencial e nortear a tomada de decisão dos gestores públicos. Ao atualizar os óbitos por **ocorrência**, em cada novo boletim os dados passados são atualizados no referido **dia de óbito**. A SMS é o único ente que monitora e **divulga regularmente os óbitos tanto pelo sistema SIVEP-Gripe, quanto pelo SIM**.

Dados atualizados em 14/08/2020. Horário: 14h00

Óbitos novos confirmados de residentes, segundo data do óbito. MSP, 11/03 a 13/08

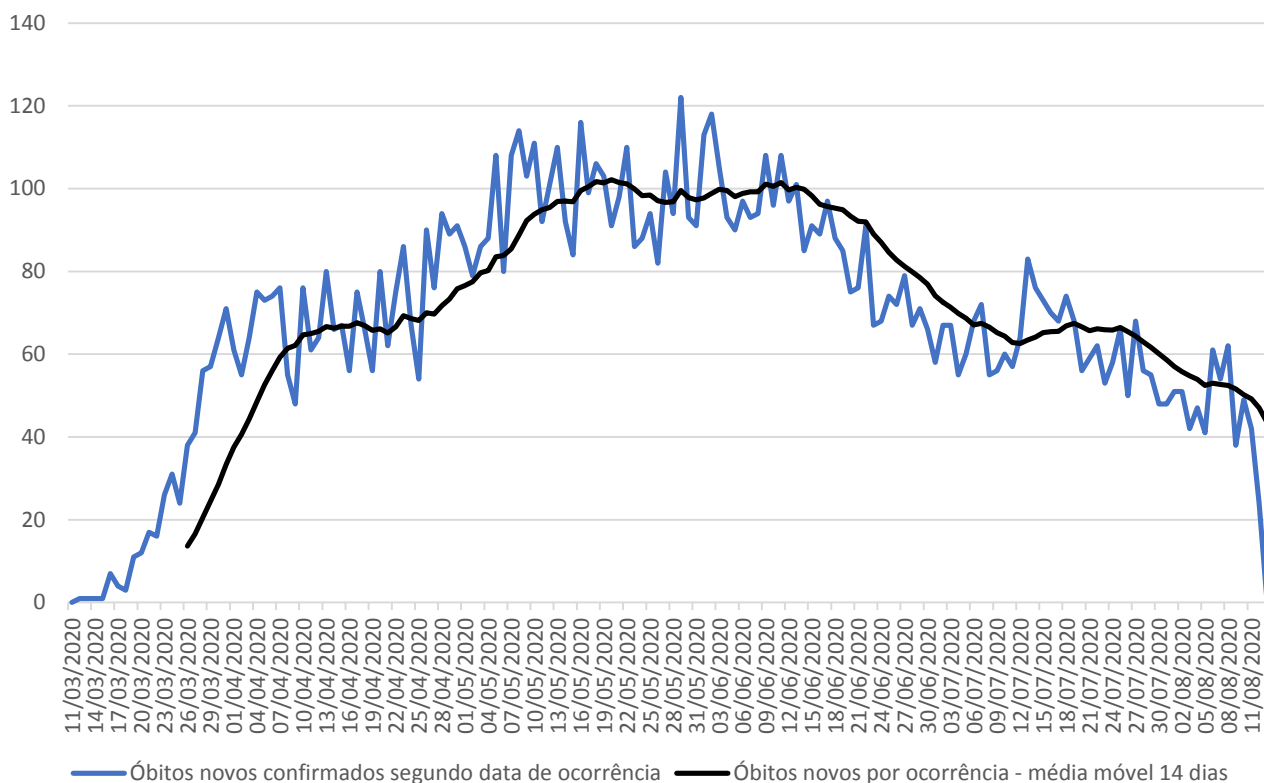

Atualização semanal

Fonte: SIM/PRO-AIM/CEInfo/SMS, 14/08/2020.

Nota técnica: para análise de séries históricas, recomenda-se a consulta das informações disponíveis no TABNET.E-SUS VE: <http://tabnet.saude.prefeitura.sp.gov.br/cgi/deftohtm3.exe?secretarias/saude/TABNET/RCOVID19/covid19.def>SIVEP-GRIPE: <http://tabnet.saude.prefeitura.sp.gov.br/cgi/deftohtm3.exe?secretarias/saude/TABNET/RSRAG/srgh.def>SIM (PRO-AIM): http://tabnet.saude.prefeitura.sp.gov.br/cgi/deftohtm3.exe?secretarias/saude/TABNET/SIM_PROV/obitop.def

SMS – Inquérito sorológico municipal SARS-CoV-2

FASES	Data de Coleta	Prevalência Resultado (%)	Estimativa de pessoas infectadas por SARS-CoV-2
0	21/06	9,5	1.163.942
1	06/07	9,8	1.200.698
2	13/07	11,1	1.359.974
3	06/08	10,9	1.335.470



Dados atualizados em 20/08/2020. Horário: 14h

Monitoramento da assistência

Monitoramento do Hospital de Campanha	Anhembi
Internados	63
Internados em Enfermaria	62
Internados em leito de estabilização	1 (1,38%*)
Altas	11
Óbitos	0
Transferência para hospitais	1
Pacientes a serem transferidos para o HMCamp	19

*Taxa de ocupação em leitos de estabilização.

Monitoramento da rede hospitalar	Hospitais Municipais	Hospitais contratualizados	Total
Pacientes Atendidos com Quadro Respiratório	858		858
Pacientes Atendidos – Suspeitos COVID-19	392	2	394
Internados	945	129	1.074
Leitos UTI COVID em operação	1.082	142	1.224
Internados em UTI	469	84	553
Internados em Ventilação Mecânica	245	34	279
Taxa de Ocupação de UTI	43%	59%	45%

Monitoramento de altas	Hospitais (rede e contratualizados)	Hospitais de Campanha	Atenção Básica*	TOTAL
Número acumulado de altas	15.061	6363	320.027	341.451
Taxa acumulada de alta	80,8%	99,5%	99,8%	-

* Monitoramento semanal. Atualização: 18/08/2020



Afastamentos de Profissionais de Saúde

Profissionais afastados	2.637
Profissionais de saúde – COVID-19 confirmados	1.633
Profissionais afastados com síndrome gripal	954
Óbitos*	47

Fonte: Registros administrativos SMS. Última atualização: 19/08/2020

*Óbitos acumulados

Sala de Imprensa

<https://www.prefeitura.sp.gov.br/coronavirus/saladeimprensa>



Plano São Paulo – Indicadores chave – 24/07/2020

Status – 8ª Atualização (dados de 23/07)

Resultado Final	Fase 3
-----------------	--------

Critério 1 - Capacidade de Resposta do Sistema de Saúde	3
---	---

	Indicador
Taxa de ocupação média de Leitos de UTI COVID (rede municipal) últimos 7 dias (%)	56,9%
Média da taxa de ocupação de Leitos de UTI COVID (cidade) últimos 7 dias (%)	66,1%
Leitos de UTI Covid (cidade) por 100 mil hab.	30,1

Fontes: SES/Censo COVID19; SMS/Relatórios gerenciais.

Critério 2 - Evolução da Epidemia	3
-----------------------------------	---

	Indicador	Var. semana anterior (%)
# novos casos últimos 7 dias / # de novos casos 7 dias anteriores	0,74	-26,0%
# novas internações últimos 7 dias / # de novas internações 7 dias anteriores	0,95	-5,3%
# óbitos por COVID últimos 7 dias / # de óbitos por COVID 7 dias anteriores	0,83	-17,4%

Fontes: SES/Censo COVID19; Sivep-Gripe; e-SUS VE

Obs.: o Plano São Paulo é composto por dois critérios: 1) Capacidade e 2) Evolução. O resultado final é dado pelo menor valor alcançado por um dos dois critérios (arredondamento para baixo).

Ocupação de Leitos de UTI: histórico

Data	Taxa UTI - rede municipal (%)	Taxa UTI - cidade (%)
17/07/2020	57,1%	67,2%
18/07/2020	56,4%	67,0%
19/07/2020	57,6%	67,1%
20/07/2020	56,3%	66,8%
21/07/2020	56,3%	66,4%
22/07/2020	56,9%	66,1%
23/07/2020	57,8%	66,1%
Média últimos 7 dias	56,9%	66,1%

Mais informações disponíveis em: <https://www.saopaulo.sp.gov.br/planosp/>