

EDIÇÃO

146

19/08/2020



BOLETIM DIÁRIO COVID-19

**NÚCLEO DE COMUNICAÇÃO DO COMITÊ DE CRISE
PARA ENFRENTAMENTO AO COVID-19**



**CIDADE DE
SÃO PAULO
SAÚDE**

Dados atualizados em 19/08/2020. Horário: 15h00

Casos Confirmados, Suspeitos e Óbitos Confirmados

	SUSPEITOS (MONITORADOS)	CONFIRMADOS		ÓBITOS	
		Casos Confirmados	Variação dia anterior %	Óbitos Confirmados	Variação dia anterior %
Mundo	...	22.179.934	1%	781.932	1%
Brasil	...	3.407.354	1%	109.888	1%
Estado de São Paulo	...	711.530	0%	27.315	0%
Município de São Paulo	332.544	275.534	1%	10.736	0%

Fontes: Mundo e Brasil: Johns Hopkins, 19/08/2020. Estado SP: CVE-SES-SP, 19/08/2020. Município SP: E-SUS VE e SIVEP GRIPE 19/08/2020.

Óbitos acumulados por datas de notificação e ocorrência – (SIM/PMSP)

Data	CONFIRMADOS				SUSPEITOS (data do óbito)	TOTAL
	NOTIFICAÇÃO (publicado 1ª vez)	Variação por notificação	OCORRÊNCIA (data do óbito)	Variação por ocorrência		
27/07	9.540	1	10.079	69	5.599	15.678
28/07	9.661	121	10.136	57	5.619	15.755
29/07	9.710	49	10.193	57	5.643	15.836
30/07	9.752	42	10.241	48	5.662	15.903
31/07	9.834	82	10.289	48	5.694	15.983
01/08	9.863	29	10.343	54	5.720	16.063
02/08	9.883	20	10.394	51	5.750	16.144
03/08	9.942	59	10.436	42	5.782	16.218
04/08	10.055	113	10.483	47	5.805	16.288
05/08	10.159	104	10.526	43	5.843	16.369
06/08	10.246	87	10.587	61	5.865	16.452
07/08	10.303	57	10.641	54	5.886	16.527
08/08	10.323	20	10.703	62	5.905	16.608
09/08	10.339	16	10.741	38	5.927	16.668
10/08	10.473	134	10.790	49	5.952	16.742
11/08	10.613	140	10.839	49	5.972	16.811
12/08	10.675	62	10.898	59	5.998	16.896
13/08	10.758	83	10.939	41	6.024	16.963
14/08	10.809	51	10.979	40	6.049	17.028
15/08	10.826	17	11.023	44	6.063	17.086
16/08	10.860	34	11.057	34	6.086	17.143
17/08	10.895	35	11.068	11	6.091	17.159
18/08	11.069	174	11.069	1	6093	17162

Nota técnica: Repesamentos nas notificações, como podem ocorrer aos fins de semana ou feriados, ocasionam aumento de registros em dias posteriores, transmitindo uma falsa impressão de crescimento naquela data (como destacado na tabela acima, por exemplo, nos dias 28/07, 04/08, 05/08, 10/08 e 11/08).

Segundo técnicos da SMS, registrar os óbitos por sua **data de ocorrência** é o critério mais apropriado para monitorar a evolução da pandemia, planejar a política assistencial e nortear a tomada de decisão dos gestores públicos. Ao atualizar os óbitos por **ocorrência**, em cada novo boletim os dados passados são atualizados no referido **dia de óbito**. A SMS é o único ente que monitora e **divulga regularmente os óbitos tanto pelo sistema SIVEP-Gripe, quanto pelo SIM.**

Dados atualizados em 14/08/2020. Horário: 14h00

Óbitos novos confirmados de residentes, segundo data do óbito. MSP, 11/03 a 13/08

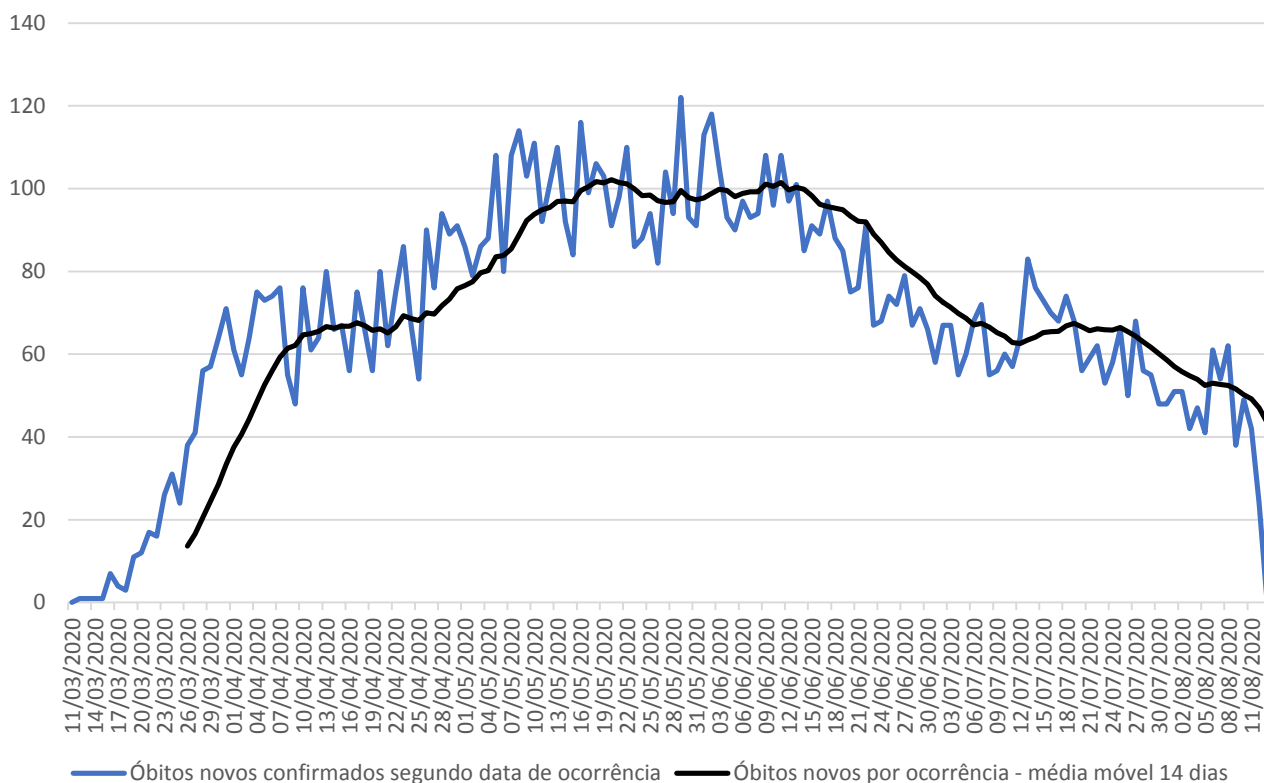

Atualização semanal

Fonte: SIM/PRO-AIM/CEInfo/SMS, 14/08/2020.

Nota técnica: para análise de séries históricas, recomenda-se a consulta das informações disponíveis no TABNET.E-SUS VE: http://tabnet.saude.prefeitura.sp.gov.br/cgi/deftohtm3.exe?secretarias/saude/TABNET/RCOVID19/covid19_defSIVEP-GRIPE: <http://tabnet.saude.prefeitura.sp.gov.br/cgi/deftohtm3.exe?secretarias/saude/TABNET/RSRAG/sragh.def>SIM (PRO-AIM): http://tabnet.saude.prefeitura.sp.gov.br/cgi/deftohtm3.exe?secretarias/saude/TABNET/SIM_PROV/obitop.def

SMS – Inquérito sorológico municipal SARS-CoV-2

FASES	Data de Coleta	Prevalência Resultado (%)	Estimativa de pessoas infectadas por SARS-CoV-2
0	21/06	9,5	1.163.942
1	06/07	9,8	1.200.698
2	13/07	11,1	1.359.974
3	06/08	10,9	1.335.470



Dados atualizados em 19/08/2020. Horário: 15h

Monitoramento da assistência

Monitoramento do Hospital de Campanha	Anhembi
Internados	61
Internados em Enfermaria	57
Internados em leito de estabilização	4 (5,55%)
Altas	5
Óbitos	0
Transferência para hospitais	2
Pacientes a serem transferidos para o HMCamp	16

*Taxa de ocupação em leitos de estabilização.

Monitoramento da rede hospitalar	Hospitais Municipais	Hospitais contratualizados	Total
Pacientes Atendidos com Quadro Respiratório	1.157		1.157
Pacientes Atendidos – Suspeitos COVID-19	421		421
Internados	977	126	1.103
Leitos UTI COVID em operação	1.082	142	1.224
Internados em UTI	475	83	558
Internados em Ventilação Mecânica	251	34	285
Taxa de Ocupação de UTI	44%	58%	46%

Monitoramento de altas	Hospitais (rede e contratualizados)	Hospitais de Campanha	Atenção Básica*	TOTAL
Número acumulado de altas	14.941	6352	320.027	341.320
Taxa acumulada de alta	80,8%	99,5%	99,8%	-

* Monitoramento semanal. Atualização: 18/08/2020



Plano São Paulo – Indicadores chave – 24/07/2020

Status – 8ª Atualização (dados de 23/07)

Resultado Final	Fase 3
-----------------	--------

Critério 1 - Capacidade de Resposta do Sistema de Saúde	3
---	---

	Indicador
Taxa de ocupação média de Leitos de UTI COVID (rede municipal) últimos 7 dias (%)	56,9%
Média da taxa de ocupação de Leitos de UTI COVID (cidade) últimos 7 dias (%)	66,1%
Leitos de UTI Covid (cidade) por 100 mil hab.	30,1

Fontes: SES/Censo COVID19; SMS/Relatórios gerenciais.

Critério 2 - Evolução da Epidemia	3
-----------------------------------	---

	Indicador	Var. semana anterior (%)
# novos casos últimos 7 dias / # de novos casos 7 dias anteriores	0,74	-26,0%
# novas internações últimos 7 dias / # de novas internações 7 dias anteriores	0,95	-5,3%
# óbitos por COVID últimos 7 dias / # de óbitos por COVID 7 dias anteriores	0,83	-17,4%

Fontes: SES/Censo COVID19; Sivep-Gripe; e-SUS VE

Obs.: o Plano São Paulo é composto por dois critérios: 1) Capacidade e 2) Evolução. O resultado final é dado pelo menor valor alcançado por um dos dois critérios (arredondamento para baixo).

Ocupação de Leitos de UTI: histórico

Data	Taxa UTI - rede municipal (%)	Taxa UTI - cidade (%)
17/07/2020	57,1%	67,2%
18/07/2020	56,4%	67,0%
19/07/2020	57,6%	67,1%
20/07/2020	56,3%	66,8%
21/07/2020	56,3%	66,4%
22/07/2020	56,9%	66,1%
23/07/2020	57,8%	66,1%
Média últimos 7 dias	56,9%	66,1%

Mais informações disponíveis em: <https://www.saopaulo.sp.gov.br/planosp/>