

**EDIÇÃO**

**145**

18/08/2020



# **BOLETIM DIÁRIO COVID-19**

**NÚCLEO DE COMUNICAÇÃO DO COMITÊ DE CRISE  
PARA ENFRENTAMENTO AO COVID-19**



**CIDADE DE  
SÃO PAULO  
SAÚDE**

Dados atualizados em 18/08/2020. Horário: 15h00

## Casos Confirmados, Suspeitos e Óbitos Confirmados

	SUSPEITOS (MONITORADOS)	CONFIRMADOS		ÓBITOS	
		Casos Confirmados	Variação dia anterior %	Óbitos Confirmados	Variação dia anterior %
Mundo	...	21.881.858	1%	774.034	0%
Brasil	...	3.359.570	1%	108.536	1%
Estado de São Paulo	...	711.530	1%	27.315	2%
Município de São Paulo	<b>331.739</b>	<b>273.247</b>	<b>0%</b>	<b>10.683</b>	<b>1%</b>

Fontes: Mundo e Brasil: Johns Hopkins, 18/08/2020. Estado SP: CVE-SES-SP, 18/08/2020. Município SP: E-SUS VE e SIVEP GRIPE 18/08/2020.

## Óbitos acumulados por datas de notificação e ocorrência – (SIM/PMSP)

Data	CONFIRMADOS				SUSPEITOS (data do óbito)	TOTAL
	NOTIFICAÇÃO (publicado 1ª vez)	Variação por notificação	OCORRÊNCIA (data do óbito)	Variação por ocorrência		
26/07	9.539	32	9.928	50	5.660	15.588
27/07	9.540	1	9.997	69	5.683	15.680
28/07	9.661	121	10.054	57	5.703	15.757
29/07	9.710	49	10.110	56	5.727	15.837
30/07	9.752	42	10.158	48	5.746	15.904
31/07	9.834	82	10.206	48	5.778	15.984
01/08	9.863	29	10.259	53	5.804	16.063
02/08	9.883	20	10.310	51	5.834	16.144
03/08	9.942	59	10.352	42	5.866	16.218
04/08	10.055	113	10.399	47	5.889	16.288
05/08	10.159	104	10.441	42	5.927	16.368
06/08	10.246	87	10.502	61	5.949	16.451
07/08	10.303	57	10.556	54	5.969	16.525
08/08	10.323	20	10.618	62	5.988	16.606
09/08	10.339	16	10.656	38	6.010	16.666
10/08	10.473	134	10.705	49	6.035	16.740
11/08	10.613	140	10.753	48	6.054	16.807
12/08	10.675	62	10.810	57	6.080	16.890
13/08	10.758	83	10.845	35	6.105	16.950
14/08	10.809	51	10.862	17	6.107	16.969
15/08	10.826	17	10.880	18	6.112	16.992
16/08	10.860	34	10.892	12	6.120	17.012
17/08	<b>10.895</b>	<b>35</b>	<b>10.895</b>	<b>3</b>	<b>6.121</b>	<b>17.016</b>

**Nota técnica:** Repesamentos nas notificações, como podem ocorrer aos fins de semana ou feriados, ocasionam aumento de registros em dias posteriores, transmitindo uma falsa impressão de crescimento naquela data (como destacado na tabela acima, por exemplo, nos dias 28/07, 04/08, 05/08, 10/08 e 11/08).

Segundo técnicos da SMS, registrar os óbitos por sua **data de ocorrência** é o critério mais apropriado para monitorar a evolução da pandemia, planejar a política assistencial e nortear a tomada de decisão dos gestores públicos. Ao atualizar os óbitos por **ocorrência**, em cada novo boletim os dados passados são atualizados no referido **dia de óbito**. A SMS é o único ente que monitora e **divulga regularmente os óbitos tanto pelo sistema SIVEP-Gripe, quanto pelo SIM.**

Dados atualizados em 14/08/2020. Horário: 14h00

## Óbitos novos confirmados de residentes, segundo data do óbito. MSP, 11/03 a 13/08

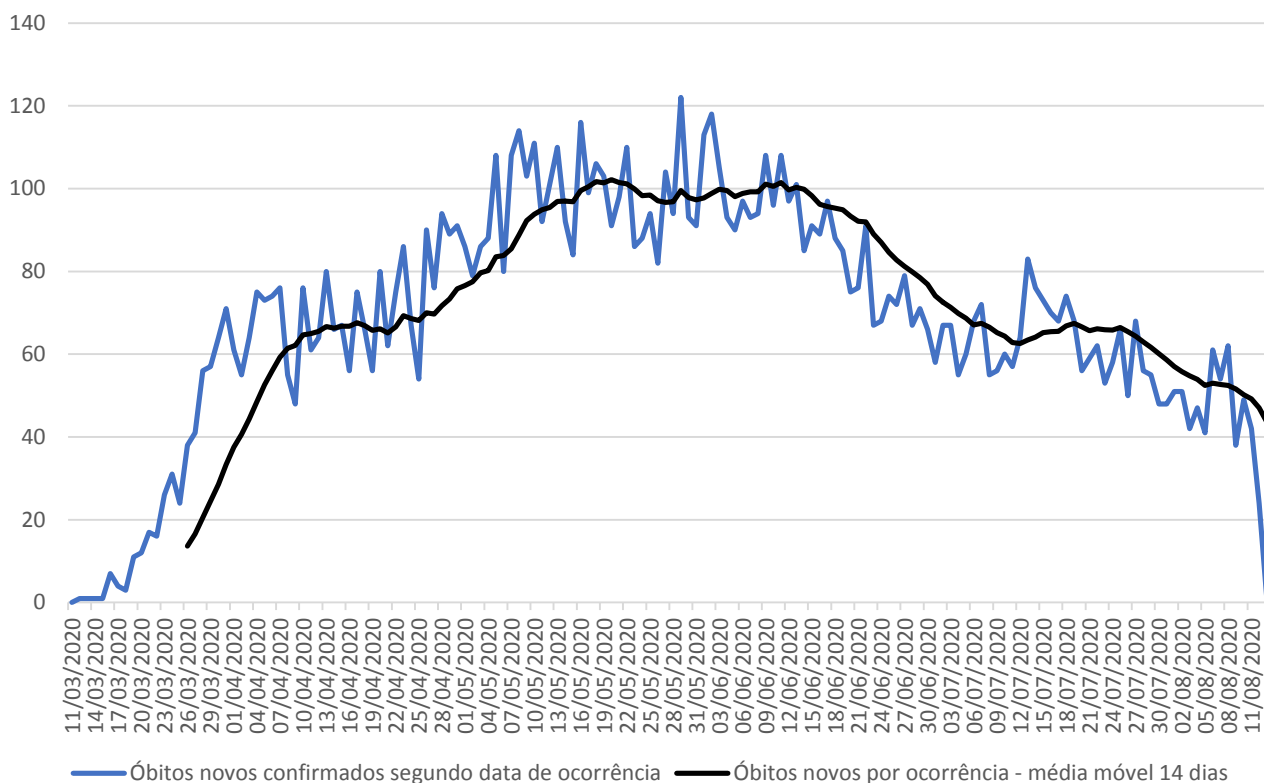

## Atualização semanal

Fonte: SIM/PRO-AIM/CEInfo/SMS, 14/08/2020.

**Nota técnica:** para análise de séries históricas, recomenda-se a consulta das informações disponíveis no TABNET.E-SUS VE: [http://tabnet.saude.prefeitura.sp.gov.br/cgi/deftohtm3.exe?secretarias/saude/TABNET/RCOVID19/covid19\\_def](http://tabnet.saude.prefeitura.sp.gov.br/cgi/deftohtm3.exe?secretarias/saude/TABNET/RCOVID19/covid19_def)SIVEP-GRIPE: <http://tabnet.saude.prefeitura.sp.gov.br/cgi/deftohtm3.exe?secretarias/saude/TABNET/RSRAG/srgh.def>SIM (PRO-AIM): [http://tabnet.saude.prefeitura.sp.gov.br/cgi/deftohtm3.exe?secretarias/saude/TABNET/SIM\\_PROV/obitop.def](http://tabnet.saude.prefeitura.sp.gov.br/cgi/deftohtm3.exe?secretarias/saude/TABNET/SIM_PROV/obitop.def)

## SMS – Inquérito sorológico municipal SARS-CoV-2

FASES	Data de Coleta	Prevalência Resultado (%)	Estimativa de pessoas infectadas por SARS-CoV-2
0	21/06	9,5	1.163.942
1	06/07	9,8	1.200.698
2	13/07	11,1	1.359.974
3	06/08	10,9	1.335.470



Dados atualizados em 18/08/2020. Horário: 15h

## Monitoramento da assistência

Monitoramento do Hospital de Campanha	Anhembi
Internados	56
Internados em Enfermaria	55
Internados em leito de estabilização	<b>1 (1,38%)</b>
Altas	8
Óbitos	0
Transferência para hospitais	3
Pacientes a serem transferidos para o HMCamp	16

\*Taxa de ocupação em leitos de estabilização.

Monitoramento da rede hospitalar	Hospitais Municipais	Hospitais contratualizados	Total
Pacientes Atendidos com Quadro Respiratório	919		919
Pacientes Atendidos – Suspeitos COVID-19	481		481
Internados	991	128	1.119
Leitos UTI COVID em operação	1.082	142	1.224
Internados em UTI	471	87	558
Internados em Ventilação Mecânica	256	30	286
Taxa de Ocupação de UTI	44%	61%	46%

Monitoramento de altas	Hospitais (rede e contratualizados)	Hospitais de Campanha	Atenção Básica*	TOTAL
Número acumulado de altas	14.828	6347	277.709	298.884
Taxa acumulada de alta	80,8%	99,5%	99,8%	-

\* Monitoramento semanal. Atualização: 11/08/2020



## Plano São Paulo – Indicadores chave – 24/07/2020

Status – 8ª Atualização (dados de 23/07)

Resultado Final	Fase 3
-----------------	--------

Critério 1 - Capacidade de Resposta do Sistema de Saúde	3
---	---

	Indicador
Taxa de ocupação média de Leitos de UTI COVID (rede municipal) últimos 7 dias (%)	56,9%
Média da taxa de ocupação de Leitos de UTI COVID (cidade) últimos 7 dias (%)	66,1%
Leitos de UTI Covid (cidade) por 100 mil hab.	30,1

Fontes: SES/Censo COVID19; SMS/Relatórios gerenciais.

Critério 2 - Evolução da Epidemia	3
-----------------------------------	---

	Indicador	Var. semana anterior (%)
# novos casos últimos 7 dias / # de novos casos 7 dias anteriores	0,74	-26,0%
# novas internações últimos 7 dias / # de novas internações 7 dias anteriores	0,95	-5,3%
# óbitos por COVID últimos 7 dias / # de óbitos por COVID 7 dias anteriores	0,83	-17,4%

Fontes: SES/Censo COVID19; Sivep-Gripe; e-SUS VE

**Obs.:** o Plano São Paulo é composto por dois critérios: 1) Capacidade e 2) Evolução. O resultado final é dado pelo menor valor alcançado por um dos dois critérios (arredondamento para baixo).

## Ocupação de Leitos de UTI: histórico

Data	Taxa UTI - rede municipal (%)	Taxa UTI - cidade (%)
17/07/2020	57,1%	67,2%
18/07/2020	56,4%	67,0%
19/07/2020	57,6%	67,1%
20/07/2020	56,3%	66,8%
21/07/2020	56,3%	66,4%
22/07/2020	56,9%	66,1%
23/07/2020	57,8%	66,1%
<b>Média últimos 7 dias</b>	<b>56,9%</b>	<b>66,1%</b>

Mais informações disponíveis em: <https://www.saopaulo.sp.gov.br/planosp/>