

EDIÇÃO

137

10/08/2020



BOLETIM DIÁRIO COVID-19

**NÚCLEO DE COMUNICAÇÃO DO COMITÊ DE CRISE
PARA ENFRENTAMENTO AO COVID-19**



**CIDADE DE
SÃO PAULO
SAÚDE**

Dados atualizados em 10/08/2020. Horário: 14h00

Casos Confirmados, Suspeitos e Óbitos Confirmados

	SUSPEITOS (MONITORADOS)	CONFIRMADOS		ÓBITOS	
		Casos Confirmados	Variação dia anterior %	Óbitos Confirmados	Variação dia anterior %
Mundo	...	19.861.683	1%	731.326	-5%
Brasil	...	3.035.422	1%	101.049	1%
Estado de São Paulo	...	627.126	1%	25.114	0%
Município de São Paulo	362.572	246.787	0%	10.202	0%

Fontes: Mundo e Brasil: Johns Hopkins, 10/08/2020. Estado SP: CVE-SES-SP, 09/08/2020. Município SP: SIVEP Gripe e E-SUS VE, 10/08/2020.

Óbitos acumulados por datas de notificação e ocorrência – (SIM/PMSP)

Data	CONFIRMADOS				SUSPEITOS (data do óbito)	TOTAL
	NOTIFICAÇÃO (publicado 1ª vez)	Variação por notificação	OCORRÊNCIA (data do óbito)	Variação por ocorrência		
18/07	9.015	256	9.390	68	5.426	14.816
19/07	9.034	19	9.455	65	5.448	14.903
20/07	9.036	2	9.508	53	5.497	15.005
21/07	9.255	219	9.562	54	5.524	15.086
22/07	9.256	1	9.619	57	5.556	15.175
23/07	9.333	77	9.667	48	5.586	15.253
24/07	9.403	70	9.719	52	5.617	15.336
25/07	9.507	104	9.778	59	5.654	15.432
26/07	9.539	32	9.823	45	5.675	15.498
27/07	9.540	1	9.887	64	5.697	15.584
28/07	9.661	121	9.939	52	5.717	15.656
29/07	9.710	49	9.987	48	5.741	15.728
30/07	9.752	42	10.033	46	5.759	15.792
31/07	9.834	82	10.080	47	5.790	15.870
01/08	9.863	29	10.130	50	5.816	15.946
02/08	9.883	20	10.178	48	5.845	16.023
03/08	9.942	59	10.215	37	5.876	16.091
04/08	10.055	113	10.259	44	5.895	16.154
05/08	10.159	104	10.288	29	5.925	16.213
06/08	10.246	87	10.310	22	5.931	16.241
07/08	10.303	57	10.326	16	5.932	16.258
08/08	10.323	20	10.337	11	5938	16.275
09/08	10.339	16	10.339	2	5938	16.277

Nota técnica: Repesamentos nas notificações, como podem ocorrer aos fins de semana ou feriados, ocasionam aumento de registros em dias posteriores, transmitindo uma falsa impressão de crescimento naquela data (como destacado na tabela acima, por exemplo, nos dias 15/07, 18/07, 21/07, 25/07, 28/07, 31/07, 04/08 e 05/08).

Segundo técnicos da SMS, registrar os óbitos por sua **data de ocorrência** é o critério mais apropriado para monitorar a evolução da pandemia, planejar a política assistencial e nortear a tomada de decisão dos gestores públicos. Ao atualizar os óbitos por **ocorrência**, em cada novo boletim os dados passados são atualizados no referido **dia de óbito**. A SMS é o único ente que monitora e **divulga regularmente os óbitos tanto pelo sistema SIVEP-Gripe, quanto pelo SIM.**

Dados atualizados em 06/08/2020. Horário: 14h00

Óbitos novos confirmados de residentes, segundo data do óbito. MSP, 11/03 a 04/08

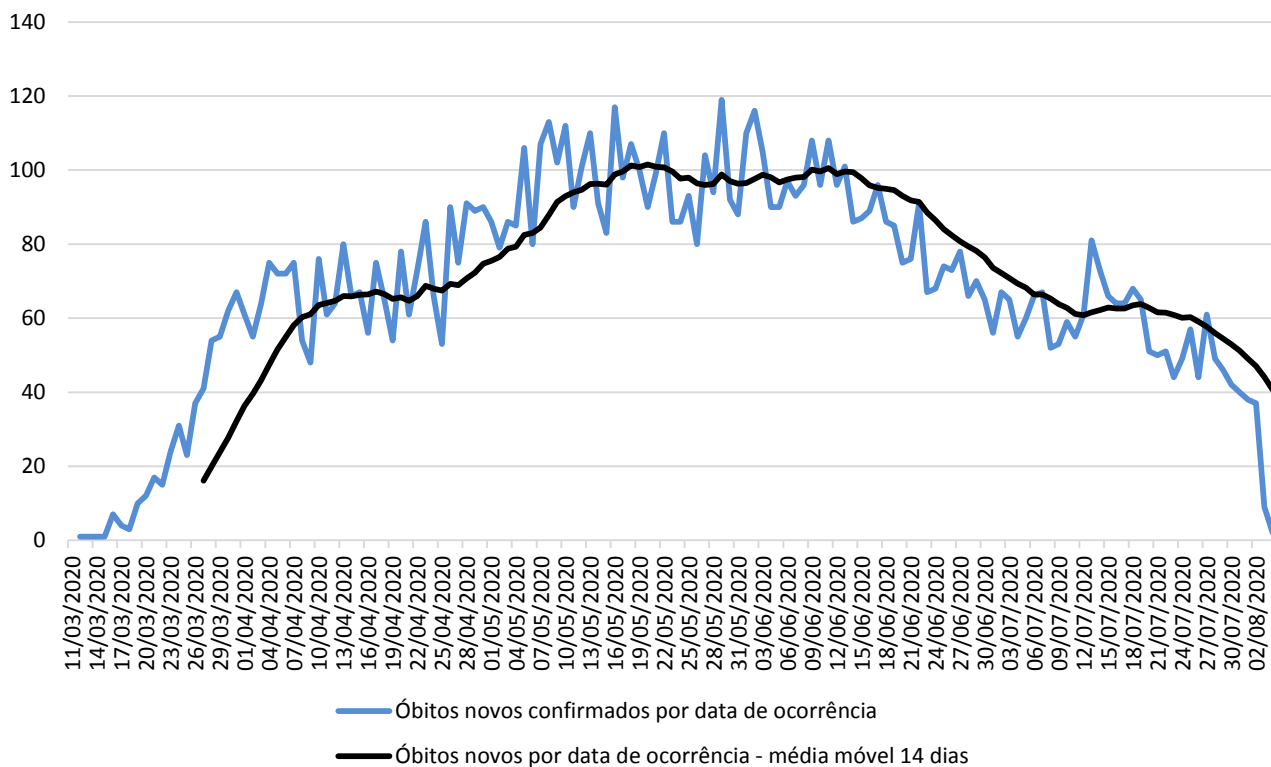
**Atualização semanal**

Fonte: SIM/PRO-AIM/CEInfo/SMS, 05/08/2020.

Nota técnica: para análise de séries históricas, recomenda-se a consulta das informações disponíveis no TABNET.E-SUS VE: <http://tabnet.saude.prefeitura.sp.gov.br/cgi/deftohtm3.exe?secretarias/saude/TABNET/RCOVID19/covid19.def>SIVEP-GRYPE: <http://tabnet.saude.prefeitura.sp.gov.br/cgi/deftohtm3.exe?secretarias/saude/TABNET/RSRAG/srgh.def>SIM (PRO-AIM): http://tabnet.saude.prefeitura.sp.gov.br/cgi/deftohtm3.exe?secretarias/saude/TABNET/SIM_PROV/obitop.def**SMS – Inquérito sorológico municipal SARS-CoV-2**

FASES	Data de Coleta	Prevalência Resultado (%)	Estimativa de pessoas infectadas por SARS-CoV-2
0	21/06	9,5	1.163.942
1	06/07	9,8	1.200.698
2	13/07	11,1	1.359.974



Dados atualizados em 07/08/2020. Horário: 14h

Monitoramento da assistência

Monitoramento do Hospital de Campanha	Anhembi
Internados	68
Internados em Enfermaria	64
Internados em leito de estabilização	4 (5,5%)
Altas	5
Óbitos	0
Transferência para hospitais	0
Pacientes a serem transferidos para o HMCamp	8

*Taxa de ocupação em leitos de estabilização.

Monitoramento da rede hospitalar	Hospitais Municipais	Hospitais contratualizados	Total
Pacientes Atendidos com Quadro Respiratório	661		661
Pacientes Atendidos – Suspeitos COVID-19	343		343
Internados	1.100	133	1.233
Leitos UTI COVID em operação	1.057	132	1.189
Internados em UTI	524	89	613
Internados em Ventilação Mecânica	270	28	298
Taxa de Ocupação de UTI	50%	67%	52%

Monitoramento de altas	Hospitais (rede e contratualizados)	Hospitais de Campanha	Atenção Básica*	TOTAL
Número acumulado de altas	13.974	6271	252.915	273.160
Taxa acumulada de alta	80,8%	99,4%	99,7%	-

* Monitoramento semanal. Atualização: 05/08/2020



Plano São Paulo – Indicadores chave – 24/07/2020

Status – 8ª Atualização (dados de 23/07)

Resultado Final	Fase 3
-----------------	--------

Critério 1 - Capacidade de Resposta do Sistema de Saúde	3
---	---

	Indicador
Taxa de ocupação média de Leitos de UTI COVID (rede municipal) últimos 7 dias (%)	56,9%
Média da taxa de ocupação de Leitos de UTI COVID (cidade) últimos 7 dias (%)	66,1%
Leitos de UTI Covid (cidade) por 100 mil hab.	30,1

Fontes: SES/Censo COVID19; SMS/Relatórios gerenciais.

Critério 2 - Evolução da Epidemia	3
-----------------------------------	---

	Indicador	Var. semana anterior (%)
# novos casos últimos 7 dias / # de novos casos 7 dias anteriores	0,74	-26,0%
# novas internações últimos 7 dias / # de novas internações 7 dias anteriores	0,95	-5,3%
# óbitos por COVID últimos 7 dias / # de óbitos por COVID 7 dias anteriores	0,83	-17,4%

Fontes: SES/Censo COVID19; Sivep-Gripe; e-SUS VE

Obs.: o Plano São Paulo é composto por dois critérios: 1) Capacidade e 2) Evolução. O resultado final é dado pelo menor valor alcançado por um dos dois critérios (arredondamento para baixo).

Ocupação de Leitos de UTI: histórico

Data	Taxa UTI - rede municipal (%)	Taxa UTI - cidade (%)
17/07/2020	57,1%	67,2%
18/07/2020	56,4%	67,0%
19/07/2020	57,6%	67,1%
20/07/2020	56,3%	66,8%
21/07/2020	56,3%	66,4%
22/07/2020	56,9%	66,1%
23/07/2020	57,8%	66,1%
Média últimos 7 dias	56,9%	66,1%

Mais informações disponíveis em: <https://www.saopaulo.sp.gov.br/planosp/>