



PREFEITURA DO MUNICÍPIO DE SÃO PAULO
SECRETARIA DO VERDE E DO MEIO AMBIENTE
DIVISÃO DE GESTÃO DE UNIDADES DE CONSERVAÇÃO - DUC
ÁREA DE PROTEÇÃO AMBIENTAL (APA) BORORÉ COLÔNIA
CONSELHO GESTOR



ATA DA REUNIÃO EXTRAORDINÁRIA 01º APA BORORÉ-COLÔNIA

CONSELHO GESTOR DA ÁREA DE PROTEÇÃO AMBIENTAL BORORÉ COLÔNIA

Dia 10 de Agosto de 2023, das 10h às 13h

**Reunião Online
Plataforma Microsoft Teams**

Conselheiras(os) Presentes:

SOCIEDADE CIVIL

SETOR	REPRESENTANTES	ASSINATURA
AAFEP Associação Ambientalista Floresta em Pé	Helcio Junior	Via Chat
IMARGEM	Kimberly Marques dos Santos	
Associação Comunitária Pequeno Príncipe	Regina Baptista/Amabilis	
Casa Ecoativa	Jaison Pongiluppi Lara	
ISCA	Lucas Lima	



PREFEITURA DO MUNICÍPIO DE SÃO PAULO
SECRETARIA DO VERDE E DO MEIO AMBIENTE
DIVISÃO DE GESTÃO DE UNIDADES DE CONSERVAÇÃO - DUC
ÁREA DE PROTEÇÃO AMBIENTAL (APA) BORORÉ COLÔNIA



CONSELHO GESTOR

PODER PÚBLICO

SETOR	REPRESENTANTES	ASSINATURA
Secretaria do Verde e do Meio Ambiente - SVMA	Maíra Galvanese	Via Chat
	Maurício Marinho	
Secretaria Municipal de Urbanismo e Licenciamento - SMUL	Marcia Petrone	
	Raquel Araújo de Jesus	
Subprefeitura de Parelheiros SUB-PA/CPDU/SPU	Antonio Luciano Mourato	
SABESP	Clodualdo Silveira	
Subprefeitura Capela do Socorro SUB – CS	Carlos Jesus dos Santos	
Secretaria Municipal de Habitação -SEHAB	Oliver P. B. Luccia	
	Fernando Boari	

CRENCIAMENTO DOS PARTICIPANTES

A lista de presença dos conselheiros e registro fotográfico dessa reunião encontra-se anexada neste documento, conforme a Portaria Municipal nº



PREFEITURA DO MUNICÍPIO DE SÃO PAULO
SECRETARIA DO VERDE E DO MEIO AMBIENTE
DIVISÃO DE GESTÃO DE UNIDADES DE CONSERVAÇÃO - DUC
ÁREA DE PROTEÇÃO AMBIENTAL (APA) BORORÉ COLÔNIA
CONSELHO GESTOR



049/SVMA.GAJ/2020 e de acordo com o Regimento Interno do Conselho Gestor da APA-BC – Gestão 2022-2024.

1. PAUTA DO DIA

Apresentação SEHAB – Secretaria Executiva Programa Mananciais, do projeto e implantação das obras do Ribeirão Parelheiros/Caulim, no território da APA-BC.

1. PAUTA DO DIA

Maíra Galvanese, gestora da APA Bororé-Colônia, dá bom dia a todos os presentes na reunião e inicia a apresentação, pedindo que o pessoal da SEHAB que vai conduzir a reunião se apresente. Ana Jacob, Ricardo Sampaio e Oliver Paes, representantes da SEHAB/ Secretaria Executiva do Programa Mananciais, se apresentam e dão início à reunião sobre a obra no Ribeirão Caulim, obra de canalização do curso d'água. Oliver apresenta brevemente a área de atuação da Secretaria Executiva do Programa Mananciais, e comenta que existem 8 lotes/ contratos em execução atualmente, em 3 frentes, Urbanização, Habitação e Recuperação Ambiental. Apresenta também um mapa das áreas de recuperação ambiental na APRM Billings, comentando que a ideia é realocar as famílias que estão nos braços, córregos e afluentes da represa, e construir nesses locais parques voltados à recuperação ambiental. Também são apresentados exemplos de obras já realizadas. É brevemente feita caracterização da área, por meio das bacias hidrográficas e rede fluvial que abrange, além da localização da obra em relação as bacias e as APAs.

Ana Jacob, apresenta em específico sobre a obra do Ribeirão Parelheiros/Caulim, comentando ser uma obra emergencial, por conta das grandes enchentes e chuvas que atingem a região. Explica que foram realizados estudos sobre a necessidade e urgência de intervenção e a obra foi baseada neles. Ressalta



PREFEITURA DO MUNICÍPIO DE SÃO PAULO
SECRETARIA DO VERDE E DO MEIO AMBIENTE
DIVISÃO DE GESTÃO DE UNIDADES DE CONSERVAÇÃO - DUC
ÁREA DE PROTEÇÃO AMBIENTAL (APA) BORORÉ COLÔNIA



CONSELHO GESTOR

que, dado o grande número de moradias na rede hídrica que compõe o Ribeirão Caulim, a prefeitura foi condenada pelo STF – Decisão Barroso, a tratar e minimizar as áreas de risco nas bordas da bacia, e nos afluentes do Ribeirão. Através de estudos e vistorias realizados por SEHAB, foram identificadas 5 áreas de risco na rede hídrica do Ribeirão Caulim, sendo essas as áreas de atuação com obras da Secretaria em questão. Ana apresenta a parte técnica do projeto, com as canalizações previstas nas áreas de risco, explicando que a canalização vai gerar um aumento de vazão nos afluentes, e para conter essa consequência, a medida foi trabalhar no Ribeirão Caulim, para que ele suporte esta vazão, sem riscos. Explica que as obras de canalização do Ribeirão Caulim totalizam trecho de 2,2 km, voltadas ao aumento da vazão e diminuição dos riscos nas áreas mapeadas, mas que foram estudadas as medidas considerando a velocidade de fluxo no Ribeirão.

Ana aborda a questão do PNM Itaim, pois a obra deve passar por trecho de 300m no interior da UC, entretanto ela comenta que possuem preocupação na minimização dos riscos e impactos gerados pela obra, principalmente nesta área limite ao parque. Ana comenta que cerca de 50% da obra já foi realizada, a canalização foi feita em concreto, dado o volume e velocidade de fluxo da vazão. Além disso, também apresenta uma consulta prévia feita no licenciamento/SVMA, dando ciência da secretaria de que todo o licenciamento será feito pela CETESB, entretanto a SVMA segue sendo informada do andamento da obra. Ela também reforça que associado à obra estão sendo feitas as substituições dos coletores tronco, como uma das ações principais na redução do esgoto destinado ao curso d'água.

Ricardo representante da SEHAB, pede a palavra e complementa a fala de Ana, comentando sobre a questão da urgência da obra, e por isso a urgência da manifestação do conselho da APA, e por parte da SVMA, no que tange ao PNM Itaim.

Maíra pede a palavra para falar sobre os encaminhamentos do conselho, ela explica que nesta reunião foi apresentado o projeto da obra para o conselho, com



PREFEITURA DO MUNICÍPIO DE SÃO PAULO
SECRETARIA DO VERDE E DO MEIO AMBIENTE
DIVISÃO DE GESTÃO DE UNIDADES DE CONSERVAÇÃO - DUC
ÁREA DE PROTEÇÃO AMBIENTAL (APA) BORORÉ COLÔNIA



CONSELHO GESTOR

a intenção de sanar todas as dúvidas, para então como encaminhamento a elaboração de manifestação do conselho, com base às discussões da presente reunião. E questiona sobre a necessidade de mais informações sobre a questão da compensação ambiental, tanto via CETESB, da obra como um todo, quanto na área inserida no trecho do PNM Itaim.

Ana responde que está em estudo sobre o que será feito nas margens, por conta das APPs, e isso ainda está sendo estudado sobre como será feito. Ricardo, complementa que será feito de acordo e conforme for definido pela CETESB, sobre o nível de compensação e ações em APPs.

Maíra abre para perguntas do CG APA-BC e técnicos presentes da DGUC/SVMA.

Luccas Longo gestor da APA Capivari-Monos, pede a palavra e questiona sobre obras emergenciais em locais de ocupações irregulares na cidade, e o monitoramento e compensação do impacto ambiental dessas obras, principalmente a longo prazo. Neste sentido, Luccas questiona como será feito o monitoramento à longo prazo da obra, garantindo que os impactos sejam compensados e não agravados. Ele também demonstra preocupação sobre o aumento das ocupações em consequência da obra de canalização, e como será gerida e evitada esta questão.

Ricardo pede a palavra e responde Luccas, sobre a existência de 5 áreas de risco mapeadas no Ribeirão Caulim, com relação aos riscos geotécnicos, rede hídrica e saneamento, e que foi exigido que a prefeitura tomasse atitudes para a minimização destas áreas de risco. Ricardo não garante como se dará a ocupação nas áreas afetadas pelas obras, mas assume que irá depender do trabalho conjunto entre as secretarias, APAs, outros órgãos do poder público e sociedade.

Lucas Lima Conselheiro APA Bororé-Colônia, pede a palavra e questiona sobre a retirada de vegetação em algumas áreas, e se preocupa sobre como será feita a



PREFEITURA DO MUNICÍPIO DE SÃO PAULO
SECRETARIA DO VERDE E DO MEIO AMBIENTE
DIVISÃO DE GESTÃO DE UNIDADES DE CONSERVAÇÃO - DUC
ÁREA DE PROTEÇÃO AMBIENTAL (APA) BORORÉ COLÔNIA



CONSELHO GESTOR

compensação ambiental, e como ficam as questões de regeneração. Ele questiona que na própria obra não existe um monitoramento e preocupação sobre a retirada da vegetação e a mudança de uso do solo, como será garantida essa recuperação ambiental das áreas impactadas, além do monitoramento e gestão das áreas afetadas.

Ricardo-SEHAB responde que realmente, para intervenção precisam ser abertas clareiras, mas está previsto um projeto que evite ocupações mais adiante, e um replantio das áreas desmatadas, e comenta sobre a previsão de um projeto que cuide disso, por isso estão em contato com a SVMA e CETESB, pois todas as obras exigem uma compensação ambiental.

Cyra Malta, Agrônoma da SVMA/DGUC, pede a palavra para comentar que entende a questão emergencial e legal da obra, mas questiona sobre as chamadas "obras cinza", como a realizada para o Ribeirão Caulim, mesmo sendo uma obra emergencial. Ressalta que estes tipos de canalização exigem, em alguns casos, a necessidade de áreas adjacentes para retenção de água, e afirma que não sabe ao certo se este é o caso, e reitera sobre o PLANPAVEL a ação 26º, voltada à projetos de sistemas Baseados na Natureza - SBN. Questiona ainda que a obra tem um carácter muito comum de obras emergenciais, sem considerar a distância e relação ambiental, e pergunta por exemplo, se levaram em consideração o acesso da fauna à água.

Ricardo - SEHAB, responde que esta obra, na legislação não tem carácter emergencial, ela apenas existe para cumprir uma condenação judicial. Assim as conversas que estão sendo feitas com a SVMA servem para pensar sobre esta questão. Ana Jacob complementa que as conversas com a SVMA, tem esta intenção de pensar na obra como forma de preservação do ser humano e da fauna e flora.



PREFEITURA DO MUNICÍPIO DE SÃO PAULO
SECRETARIA DO VERDE E DO MEIO AMBIENTE
DIVISÃO DE GESTÃO DE UNIDADES DE CONSERVAÇÃO - DUC
ÁREA DE PROTEÇÃO AMBIENTAL (APA) BORORÉ COLÔNIA



CONSELHO GESTOR

Cyra, para finalizar sua fala, demonstra uma preocupação de seguir os planos já criados pela prefeitura e pelo Estado com relação às obras deste tipo, respeitando mais a questão ambiental, de fauna e flora, em relação ao desenvolvimento urbano.

Maurício Marinho, gestor do PNM Bororé, questiona o motivo de canalizar o trecho do Ribeirão Caulim que é anexo ao PNM Itaim, visto que não é uma área urbanizada, possui uma mata ciliar que cumpre o papel de espraiamento da drenagem, e cita o fato da obra realizar uma mudança na dinâmica fluvial do curso d'água. Mauricio pergunta quais implicações da obra no trecho que não foi canalizado ainda, especialmente na UC.

Ricardo - SEHAB, responde o questionamento comentando que é preciso canalizar por conta do aumento da vazão e velocidade do fluxo, caso a canalização deste trecho não fosse realizada, a área estaria vulnerável à assoreamento e erosões por conta do aumento da velocidade do fluxo d'água. Ricardo também comentou que demais soluções para contenção de impactos estão sendo estudados.

Maíra pede a palavra, e comenta que o processo desta obra ainda não chegou à DGUC, apenas passou pelo setor de licenciamento, e que houve reunião na SVMA, para tratar da apresentação e manifestação da APA Bororé-Colônia. Comenta que entende os questionamento e posicionamentos de todos os participantes, e pergunta se existe informações quanto à redução da carga de esgoto, a partir das substituições feitas dos coletores tronco, e pede mais informações sobre este tópico. Maíra também reitera que, como o processo ainda não chegou oficialmente na DGUC, nesta reunião não serão discutidos sobre a manifestação oficial do conselho, mas somente da apresentação do projeto e apontamentos de dúvidas e esclarecimentos, que possam subsidiar a Manifestação do CG. E reforça que a Manifestação do CG APA-BC será documento oficial, a ser apresentado por SEHAB no processo de licenciamento da CETESB. Um ponto destacado pela gestora da APA é sobre as margens e áreas de APP, sobre como será o monitoramento e



PREFEITURA DO MUNICÍPIO DE SÃO PAULO
SECRETARIA DO VERDE E DO MEIO AMBIENTE
DIVISÃO DE GESTÃO DE UNIDADES DE CONSERVAÇÃO - DUC
ÁREA DE PROTEÇÃO AMBIENTAL (APA) BORORÉ COLÔNIA



CONSELHO GESTOR

compensação ambiental nestas áreas, para evitar ocupações e ter uma recuperação da área.

Ricardo - SEHAB, reitera que existe o inventário arbóreo da área, e que será considerado para compensação ambiental, e explica que tudo isso terá de aguardar a manifestação do Conselho, da Cetesb, para se pensar sobre essas questões. Com relação à troca do coletor tronco, Ricardo explica que ele será maior, e visa retirar da área de mananciais carga considerável de esgoto, já que atualmente ele é escoado no próprio córrego, e o destino que este tronco levará será uma estação de tratamento de água da própria SABESP.

Maíra pede a palavra, e comenta sobre os encaminhamentos da reunião, sendo assim, com base no que foi discutido, o conselho irá elaborar uma sugestão de manifestação, visando que o processo ainda não chegou oficialmente na DGUC, com as propostas e sugestões que o conselho tem com relação a esta questão; o Conselho realizará isso na próxima reunião ordinária dia 29/08, e que a ATA desta reunião será enviada na próxima semana, já com sugestões e condicionantes ao projeto, a partir do que foi levantado pelos presentes.

Maurício Marinho pede a palavra e sugere uma vistoria in loco, para ter mais embasamento técnico para elaboração deste parecer. Cyra Malta pede a palavra e completa que antes disso precisamos analisar o projeto da obra e o estudo hidrológico da área, antes mesmo de realizar esta vistoria.

Márcia Petrone, conselheira da APA, questiona se o conselho não deveria aguardar a análise e exigências da CETESB, principalmente voltadas às compensações ambientais, para que o CG possa se basear na análise do órgão estadual.

Maíra explica que o conselho pode se manifestar quanto aos trechos de obras já executados, especialmente com relação às medidas e ações a serem realizadas nas margens do Ribeirão, além do trecho a ser executado no PNM Itaim, e aponta a



PREFEITURA DO MUNICÍPIO DE SÃO PAULO
SECRETARIA DO VERDE E DO MEIO AMBIENTE
DIVISÃO DE GESTÃO DE UNIDADES DE CONSERVAÇÃO - DUC
ÁREA DE PROTEÇÃO AMBIENTAL (APA) BORORÉ COLÔNIA



CONSELHO GESTOR

importância do levantamento arbóreo. E que todos os encaminhamentos tratados na CETESB serão encaminhados ao CG conforme o andamento do processo.

O conselho aprova a vistoria conjunta na obra do Ribeirão Parelheiros/ Caulim dia 15/08/2023, às 10h, com ponto de encontro no estacionamento da Subprefeitura de Parelheiros.

Maíra reforça que a ata desta reunião será encaminhada aos conselheiros no dia 14/08, e que após a vistoria dia 15, será elaborado Relatório de Vistoria CG APA-Bc, a ser também encaminhada aos conselheiros, juntamente à proposta de Manifestação, a ser tratada como pauta da próxima RO dia 29 de agosto. Agradece a presença de todos, e finaliza a reunião.

São Paulo, 10 de Agosto de 2023

Maíra Galvanese

Presidente do Conselho Gestor

APA Bororé-Colônia

Anexo I – Chat da Reunião – Validação da presença por meio do chat do Google e lista de Presença com os participantes

[quinta-feira 09:59] Fernando Dimiranda Boari

Bom dia, pessoal

Fernando Boari - suplente

SEHAB/SEPM

fernandoboari@prefeitura.sp.gov.br

[quinta-feira 10:02] Luciano Mourato (Convidado)

Bom dia a todos!

[quinta-feira 10:02] Beatriz Cruz

Bom dia

[quinta-feira 10:03] Luccas Guilherme Rodrigues Longo

Bom dia, pessoal! Luccas G R Longo, APA-CM -

DGUC/SVMA - lglongo@prefeitura.sp.gov.br

[quinta-feira 10:04] Luciano Mourato (Convidado)

Antônio Luciano Mourato

PA/CPDU

feitura.sp.gov.br

SUB-

almourato@smsub.pre

[quinta-feira 10:05] Raquel Araujo de Jesus Ponte

Raquel Ponte Planurb/SMUL Suplente

rajesus@prefeitura.sp.gov.br

[quinta-feira 10:05] Beatriz Cruz

Beatriz Rodrigues da Cruz - UNISA. Sou aluna do

professor Guilherme, ele está em aula e pediu para eu acompanhar

[quinta-feira 10:05] Marcelo Freire Mendonça



PREFEITURA DO MUNICÍPIO DE SÃO PAULO
SECRETARIA DO VERDE E DO MEIO AMBIENTE
DIVISÃO DE GESTÃO DE UNIDADES DE CONSERVAÇÃO - DUC
ÁREA DE PROTEÇÃO AMBIENTAL (APA) BORORÉ COLÔNIA



CONSELHO GESTOR

Bom dia pessoal	sim esta cortando
[quinta-feira 10:06] Amanda Roschel Fernandes	[quinta-feira 11:39] Kimberly Estou de acordo e gostaria de participar da vistoria, se possível
Amanda Roschel - SVMA/DGUC/PNMs	[quinta-feira 11:40] AC Pequeno Príncipe De acordo com a vistoria
[quinta-feira 10:06] Agatha Ferreira Ágatha de Almeida Ferreira - UNISA	[quinta-feira 11:51] Oliver Paes de Barros de Luccia De acordo com a vistoria
Aluna e orientada do Professor Doutor Guilherme José da Costa Silva e estou participando como ouvinte a pedido dele.	[quinta-feira 11:51] Luciano Mourato (Convidado) De acordo com a vistoria.
[quinta-feira 10:06] Marcelo Freire Mendonça	[quinta-feira 11:51] Clodualdo Silveira De acordo com a vistoria
Marcelo Freire Mendonça, Coordenador Parques Naturais	[quinta-feira 11:51] Oliver Paes de Barros de Luccia De acordo com a vistoria
[quinta-feira 10:07] Jai - Ecoativa (Convidado)	[quinta-feira 11:53] Kimberly Estou de acordo dia 15 a tarde
Jaison Lara	[quinta-feira 11:53] Clodualdo Silveira Ok
Conselheiro da APA BC	[quinta-feira 11:53] Raquel Araujo de Jesus Ponte
Ecoativa/AMIB	Ok
[quinta-feira 10:13] AC Pequeno Príncipe Regina Amabilis Associação Comunitária Pequeno Príncipe	[quinta-feira 11:54] Luciano Mourato (Convidado) Tenho que verificar na agenda se poderei ir neste dia.
[quinta-feira 10:14] Danuta Maria de Mattos Vassão	[quinta-feira 11:54] Kimberly De acordo às 13h
Danuta Vassão - Eng. Agrônoma	[quinta-feira 11:54] Clodualdo Silveira Não pode ser de manhã?
DGUC/SVMA	[quinta-feira 11:54] Kimberly De acordo As 10h
like 1	[quinta-feira 11:54] Clodualdo Silveira Melhor de manhã
[quinta-feira 10:35] Kimberly Desculpe o atraso	[quinta-feira 11:59] Maurício Marinho - DGUC/SVMA (Convidado)
[quinta-feira 10:35] Fernando Dimiranda Boari	Mnateemos então a data
sim	[quinta-feira 12:01] Leonardo Amaral Piai
[quinta-feira 10:50] Fernando Dimiranda Boari	Vistoria Rib Caulim - 15/08 - 10h
A fala está cortando muito	[quinta-feira 12:01] Clodualdo Silveira Boa tarde a todos
[quinta-feira 10:50] Marcelo Freire Mendonça	[quinta-feira 12:01] Maurício Marinho - DGUC/SVMA (Convidado)



PREFEITURA DO MUNICÍPIO DE SÃO PAULO
SECRETARIA DO VERDE E DO MEIO AMBIENTE
DIVISÃO DE GESTÃO DE UNIDADES DE CONSERVAÇÃO - DUC
ÁREA DE PROTEÇÃO AMBIENTAL (APA) BORORÉ COLÔNIA



CONSELHO GESTOR

Obrigado e boa tarde, pessoal!

[quinta-feira 12:02] Kimberly
Ótima semana

Até breve

[quinta-feira 12:02] Luciano Mourato (Convidado)

Ok

[quinta-feira 12:02] Beatriz Cruz

Obrigada, boa tarde

[quinta-feira 12:02] Márcia Petrone

Boa vistoria a todos.

[quinta-feira 12:02] Fernando Dimiranda Boari

Boa tarde

[quinta-feira 12:02] Luciano Mourato (Convidado)

Boa tarde a todos!



PREFEITURA DO MUNICÍPIO DE SÃO PAULO
SECRETARIA DO VERDE E DO MEIO AMBIENTE
DIVISÃO DE GESTÃO DE UNIDADES DE CONSERVAÇÃO - DUC
ÁREA DE PROTEÇÃO AMBIENTAL (APA) BORORÉ COLÔNIA



CONSELHO GESTOR

Meet Anexo II – Registro fotográfico das apresentações da 01ª RE do Conselho Gestor da APA BC – Dia 10/08/2023, das 10h às 12h, - Reunião Online Plataforma Microsoft Teams

Início da Reunião

The screenshot shows a Microsoft Teams meeting interface. On the left, a presentation slide titled "PROGRAMA MANANCIASIS" is displayed. The slide content includes:

- FASE 3**
- 8 LOTES | CONTRATOS**
- URBANIZAÇÃO**
DE ASSENTAMENTOS PRECÁRIOS NAS SUB-BACIAS BILLINGS E GUARAPIRANGA
- HABITAÇÃO**
PROVISÃO DE UNIDADES HABITACIONAIS PARA FAMÍLIAS REASSENTADAS DE ÁREAS DE RISCO OU DE ÁREAS DE OBRAS
- RECUPERAÇÃO AMBIENTAL**
RECOMPOSIÇÃO DE ÁREAS VERDES, EXECUÇÃO DE PARQUES, SANEAMENTO

The central part of the screen shows a map of the Bororé Colônia area with eight numbered lots (01-08) highlighted in different colors. The map labels include "REPRESA GUARAPIRANGA" and "REPRESA BILLINGS". On the right side, a vertical gallery of video feeds shows several participants, including Fernando Dimiran, Lucas Guilherme, Oliver Paes de Bar..., and Anita Correia de S... The bottom right corner of the screen displays the logo of "CIDADE DE SÃO PAULO HABITAÇÃO" and a "+14" icon.

Finalização da Reunião

The screenshot shows a Microsoft Teams meeting interface during the finalization phase. On the left, a video feed shows two participants sitting at a table, looking at documents. On the right, a vertical list of participant avatars is visible, including icons for MG, MM, Lucc..., Cyra..., L..., MG..., LP..., FB..., LM..., K..., Marc..., Kleb..., Dan..., Ana..., RP..., BC..., and Jai... The bottom right corner of the screen displays a "Sair da tela privada (3) - Enter" button.



PREFEITURA DO MUNICÍPIO DE SÃO PAULO
SECRETARIA DO VERDE E DO MEIO AMBIENTE
DIVISÃO DE GESTÃO DE UNIDADES DE CONSERVAÇÃO - DUC
ÁREA DE PROTEÇÃO AMBIENTAL (APA) BORORÉ COLÔNIA



CONSELHO GESTOR

Anexo III – Apresentação SEHAB - 01º RE do Conselho Gestor da APA BC – Dia 10/08/2023, das 10h às 12h, - Reunião Online Plataforma Microsoft Teams

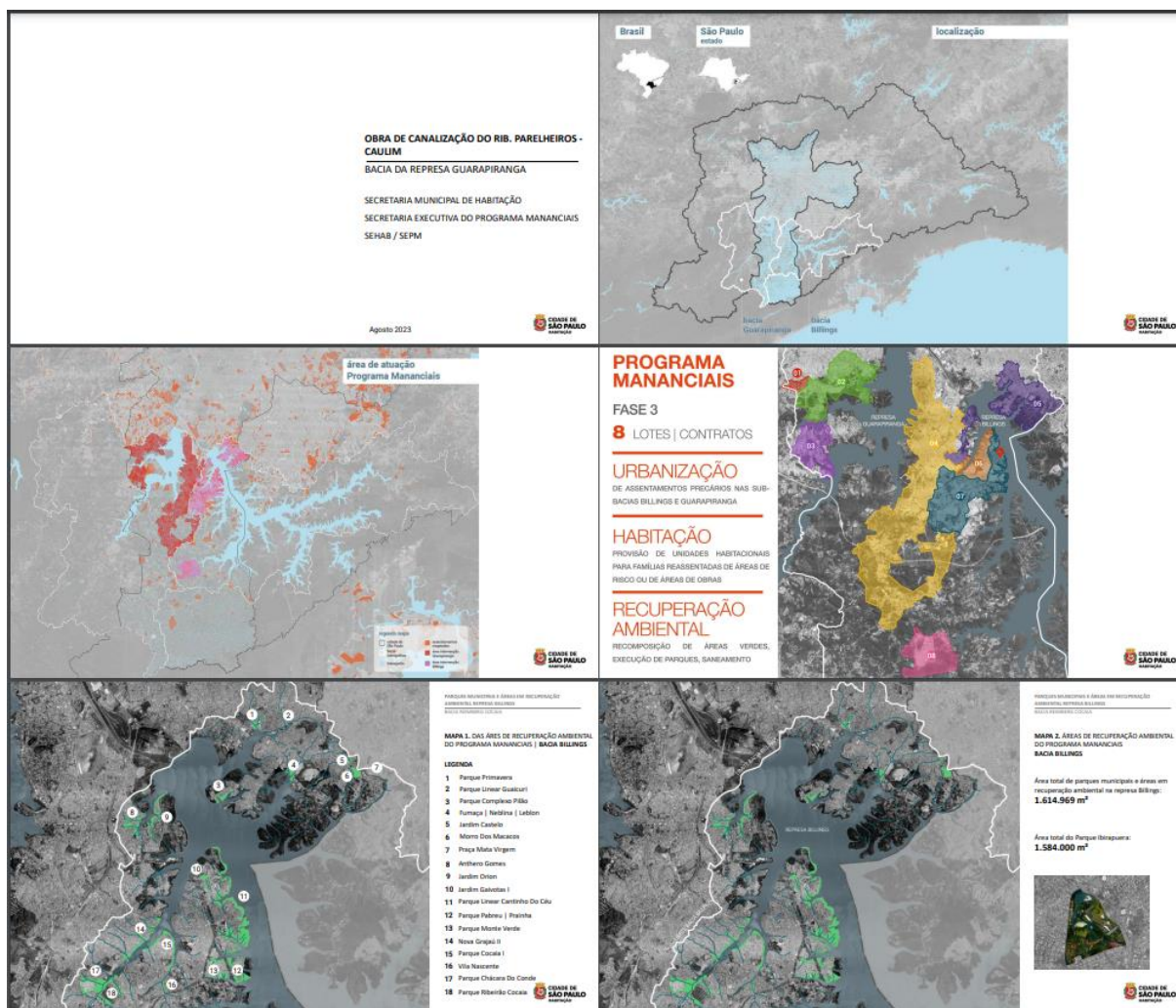



PREFEITURA DO MUNICÍPIO DE SÃO PAULO
SECRETARIA DO VERDE E DO MEIO AMBIENTE
DIVISÃO DE GESTÃO DE UNIDADES DE CONSERVAÇÃO - DUC
ÁREA DE PROTEÇÃO AMBIENTAL (APA) BORORÉ COLÔNIA



CONSELHO GESTOR

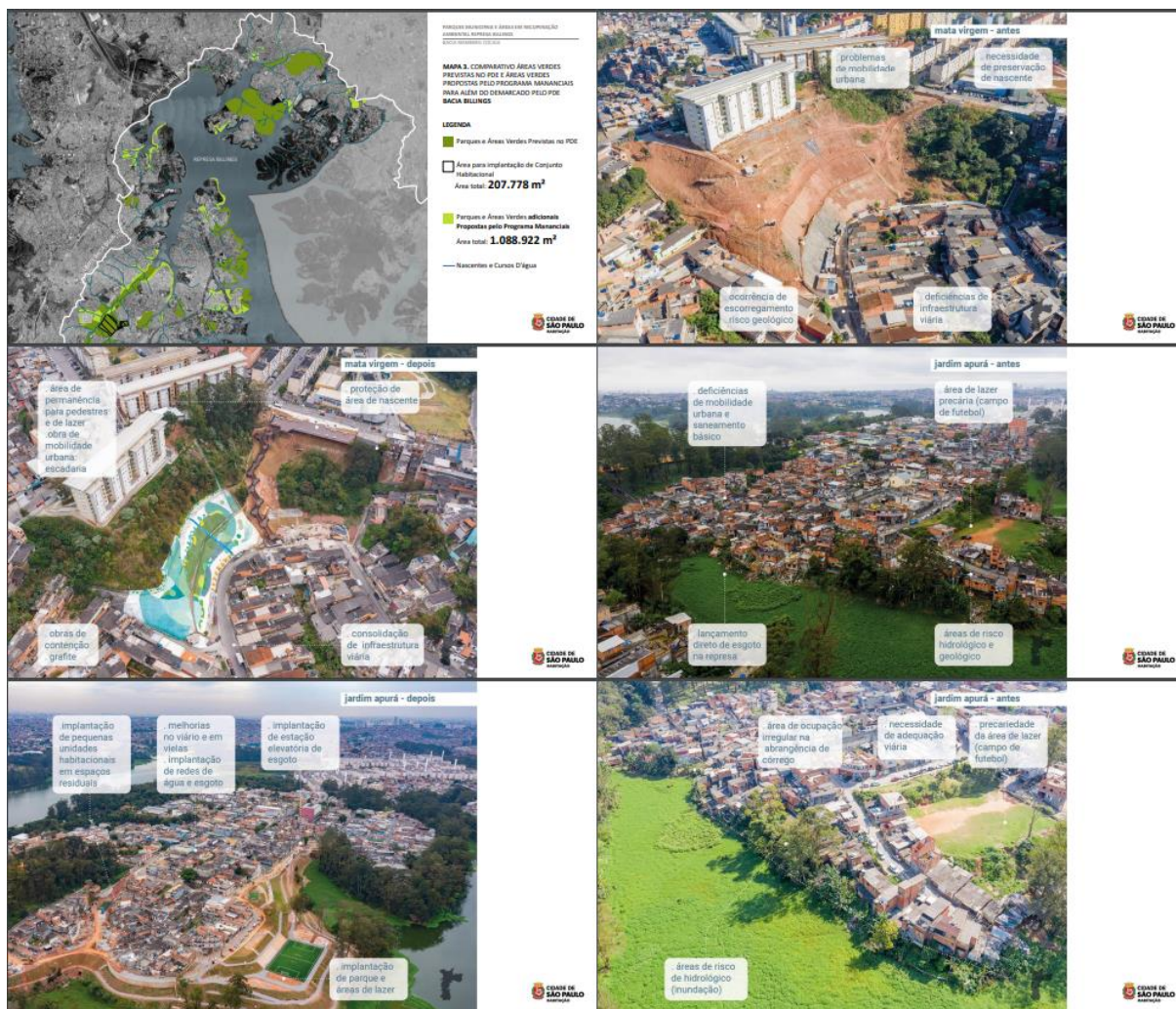



PREFEITURA DO MUNICÍPIO DE SÃO PAULO
SECRETARIA DO VERDE E DO MEIO AMBIENTE
DIVISÃO DE GESTÃO DE UNIDADES DE CONSERVAÇÃO - DUC
ÁREA DE PROTEÇÃO AMBIENTAL (APA) BORORÉ COLÔNIA



CONSELHO GESTOR

canalização de córrego
implantação de rede de esgoto

reassentamento de famílias em áreas de risco estabilização do terreno.

nova conexão viária e adequação do viário existente

jardim apurá - depois

implantação de áreas de lazer e parque

famílias em áreas de risco geológico (escoamento)

famílias sem acesso a redes de água e esgoto (lançamento de esgotos no córrego)

famílias em áreas de risco hidrológico (em região de córrego)

guaicuri - antes

canalização do córrego

implantação de redes de água e esgoto

implantação de unidades habitacionais integradas à urbanização

guaicuri - durante

novas conexões viárias adequações nos trajetos do transporte público

unidades habitacionais integradas a equipamentos públicos (cinema e unidade de saúde)

requalificação paisagística do entorno

córrego canalizado e integrado ao parque linear com estrutura cicloviária

guaicuri - projeto

CANTINHO DO CÉU . OBRAS DE URBANIZAÇÃO E PARQUE LINEAR

CANTINHO DO CÉU . DIVERSIDADE PROGRAMÁTICA

ESQUADRA POLIESPORTIVAS	PONTO DE ONIBUS	AMFITEATRO	PISTA DE SKATE	ESPAÇOS DE DESCANSO E CONTPLAÇÃO
ACADEMIA AO AR LIVRE E SPRINGBOARDS	TERMINAL E ATRACADOURO TRANSPORTE AQUÁTICO	PISTA DE CAMINHADA E CORRIDA	DECK FLUTUANTE	



PREFEITURA DO MUNICÍPIO DE SÃO PAULO
SECRETARIA DO VERDE E DO MEIO AMBIENTE
DIVISÃO DE GESTÃO DE UNIDADES DE CONSERVAÇÃO - DUC
ÁREA DE PROTEÇÃO AMBIENTAL (APA) BORORÉ COLÔNIA



CONSELHO GESTOR

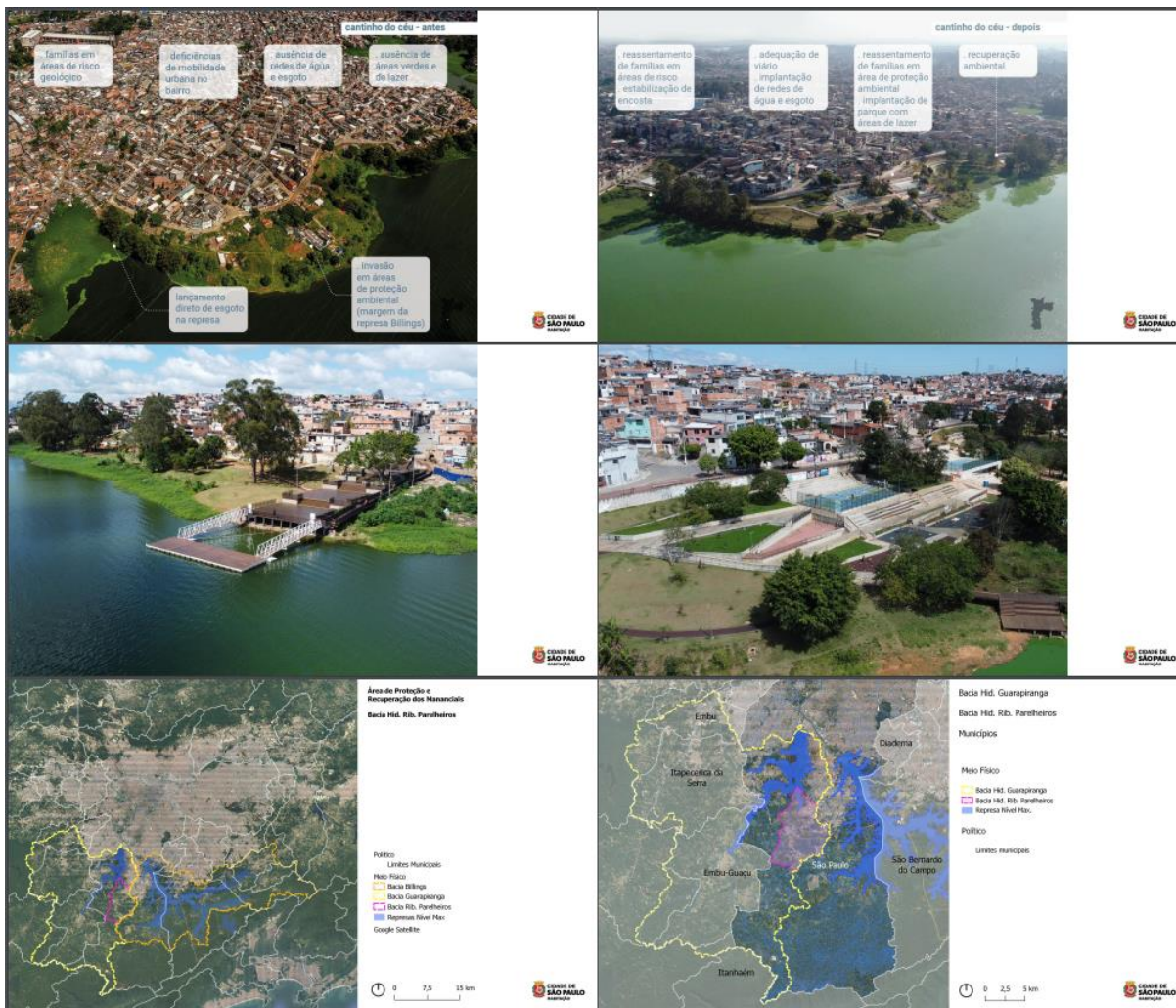



PREFEITURA DO MUNICÍPIO DE SÃO PAULO
SECRETARIA DO VERDE E DO MEIO AMBIENTE
DIVISÃO DE GESTÃO DE UNIDADES DE CONSERVAÇÃO - DUC
ÁREA DE PROTEÇÃO AMBIENTAL (APA) BORORÉ COLÔNIA





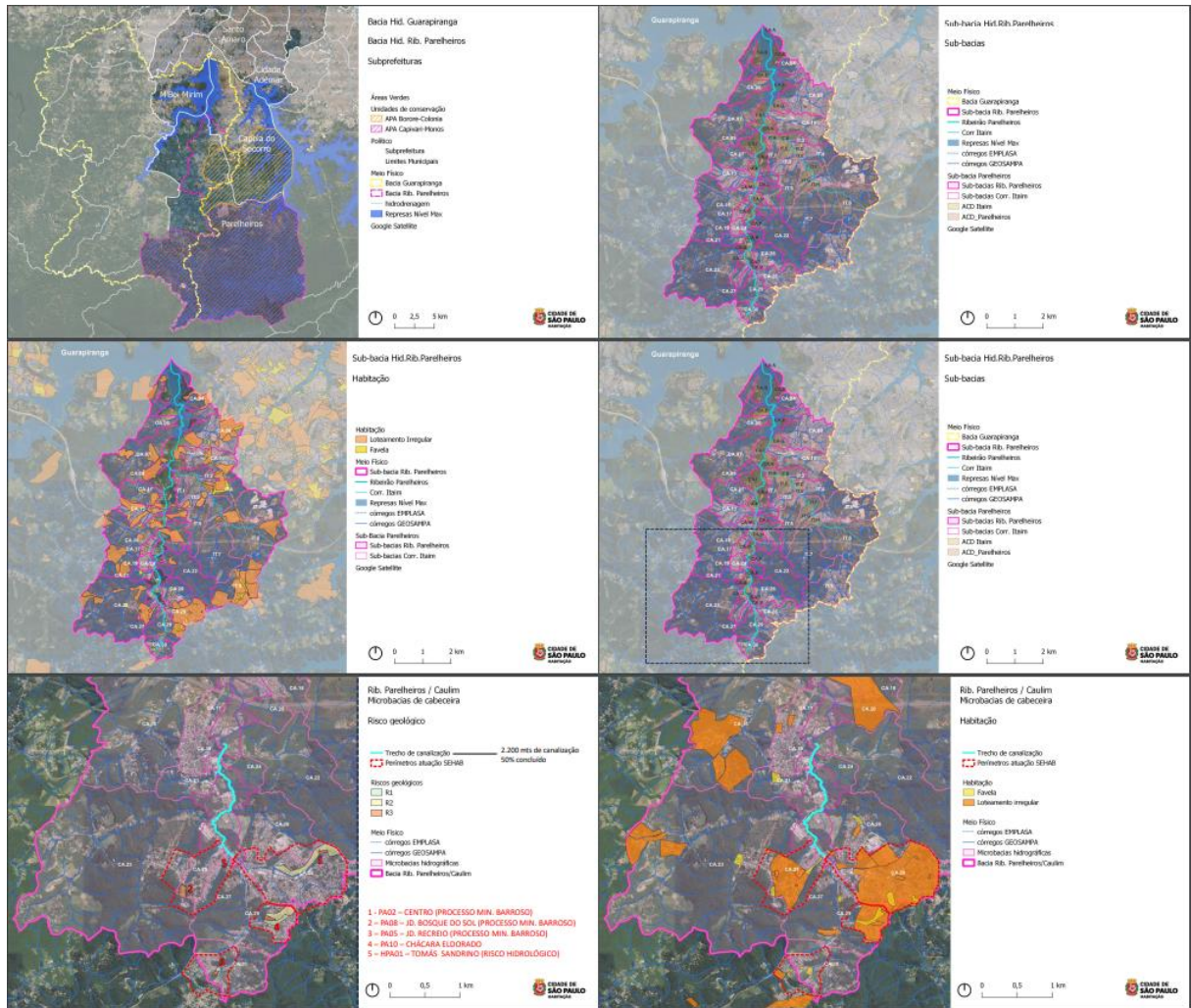





CONSELHO GESTOR





PREFEITURA DO MUNICÍPIO DE SÃO PAULO
SECRETARIA DO VERDE E DO MEIO AMBIENTE
DIVISÃO DE GESTÃO DE UNIDADES DE CONSERVAÇÃO - DUC
ÁREA DE PROTEÇÃO AMBIENTAL (APA) BORORÉ COLÔNIA
CONSELHO GESTOR

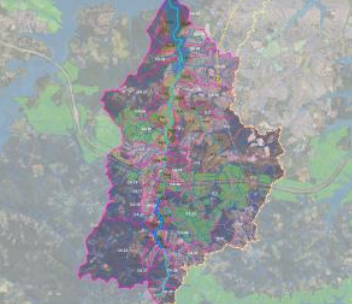

 <p>PREFEITURA DO MUNICÍPIO DE SÃO PAULO SECRETARIA MUNICIPAL DE DEFESA URBANA COORDENAÇÃO MUNICIPAL DE DEFESA CIVIL</p> <p>Objeto: O planejamento e a execução de ações de defesa civil em áreas de proteção ambiental (APA).</p> <p>No âmbito, consideramos que para a elaboração do plano de defesa civil em áreas de proteção ambiental (APA) é necessário a realização de estudos e pesquisas, bem como a elaboração de planos de emergência para o caso de ocorrência de situações de emergência ambiental, considerando que não há legislação específica de competência ambiental em relação ao planejamento e à execução de ações de defesa civil em áreas de proteção ambiental.</p> <p>Portanto, considerando a importância social e o cumprimento de necessidades de interesse de área, solicitamos a elaboração de um plano de emergência para o caso de ocorrência de situações de emergência ambiental em áreas de proteção ambiental, sob a coordenação da Diretoria de Defesa Civil (DDC) e da Diretoria de Defesa Ambiental para esta intervenção.</p> <p>São Paulo, 18 de julho de 2023.</p> <p> Diretor(a) Municipal de Defesa Civil</p>	 <p>Assessoria de Defesa Ambiental Diagnóstico de Qualidade Ambiental Fevereiro de 2023</p> <p>PREFEITURA DO MUNICÍPIO DE SÃO PAULO SECRETARIA MUNICIPAL DO VERDE E DO MEIO AMBIENTE Coordenação de Licenciamento Ambiental Rua do Paraíso, nº 387 - Bairro Paraíso - São Paulo/SP - CEP 04103-000 Telefone: 5187-0142</p> <p>SEI: 6014.2023/0002455-1 Assunto: Licenciamento Ambiental - Consulta Prévia Interessado: Secretaria Municipal de Habitação - SEMHAB</p> <p>1. A Coordenadora do Licenciamento Ambiental - CLA, no exercício de sua competência legal, à vista dos elementos informativos do SEI 6014.2023/0002455-1, especialmente manifestações do Grupo Técnico de Atividades Não Industriais - GTANI, da Direção de Avaliação de Impacto Ambiental - DIAI, SEMHAB e solicitação de Consulta Prévia referente ao empreendimento CANALIZAÇÃO RIBEIRÃO PARELHEIROS / CAULUM, localizado na Estrada Ecológica de Parelheiros, 8888 - Jardim Casa Grande, Subprefeitura de Parelheiros, tendo sido emitida a Informação Técnica SMA/CIA/DIAI/GTANI nº 55/DIAI/GTANI/2023 (08723103).</p> <p> Christiana de Fátima Ferreira Coordenadora(a) Geral Em 18/07/2023, às 16:26.</p> <p>A autenticidade deste documento pode ser conferida no site http://processos.prefeitura.sp.gov.br, informando o código verificador 087435428 e o código CRC 8470A187.</p> <p>www.sp.gov.br </p>
 <p>PREFEITURA DO MUNICÍPIO DE SÃO PAULO SECRETARIA MUNICIPAL DO VERDE E DO MEIO AMBIENTE Grupo Técnico de Atividades Não Industriais Rua do Paraíso, nº 387 - Bairro Paraíso - São Paulo/SP - CEP 04103-000 Telefone: 5187-0280 PROCESSO 6014.2023/0002455-1 Informação Técnica SMA/CIA/DIAI/GTANI Nº 55/DIAI/GTANI/2023</p> <p>Interessado: Secretaria Municipal de Habitação - SEMHAB Assunto: Licenciamento Ambiental - Consulta Prévia Empreendimento: CANALIZAÇÃO RIBEIRÃO PARELHEIROS / CAULUM</p> <p>DATA Sr. Diretor</p> <p>Trata o presente requerimento de Consulta Prévia quanto à viabilidade de licenciamento ambiental para o empreendimento "CANALIZAÇÃO RIBEIRÃO PARELHEIROS / CAULUM", sob responsabilidade da Secretaria Municipal de Habitação - SEMHAB, localizada na Estrada Ecológica de Parelheiros, 8888 - Jardim Casa Grande, Subprefeitura de Parelheiros, nos termos da Portaria 04/SMA/G/2021 e Resolução 207/CADES/2020.</p> <p>Consta na página 15 do Relatório DE CONSULTA PRÉVIA (08557920), "Segundo a Lei Especial de Guapiranga nº 22.232/2006, a área de intervenção para a canalização do Ribeirão Parelheiros / Caulum está localizada em Área de Ocupação Dirigida (AOD)".</p> <p>Sendo assim, cumpre nos informar que:</p>	<ul style="list-style-type: none"> considerando o disposto no §1º do Artigo 6º da Deliberação Normativa CONSEMA 01/2018, a saber: <p>Artigo 6º - Nas Áreas de Proteção Ambiental - APA da Região Metropolitana de São Paulo e nas Áreas de Proteção e Recuperação dos Mananciais - APRM do Estado de São Paulo, o licenciamento ambiental de empreendimentos e de atividades exercidas em território municipal que possam ou possam causar impacto ambiental de âmbito local será conduzido pelo Município com a observância da legislação estadual vigente.</p> <p>§ 1º - Nas Áreas de Proteção e Recuperação dos Mananciais - APRM do Estado de São Paulo, o licenciamento ambiental de empreendimentos e atividades constantes do Anexo I e das demais atividades discriminadas nos respectivos leis específicas estaduais encontra-se subordinado à compatibilização da legislação municipal de licenciamento, com a observância de, ainda, com a legislação estadual de proteção e recuperação dos mananciais (grifo novo). e considerando ainda o §1º do Artigo 1º da Deliberação CBI-AT nº 107 de outubro de 2020, a saber: <p>Artigo 1º - Fica aprovada a compatibilização do Plano Diretor Municipal de São Paulo definido nos Leis Municipais nº 20.092/2014 e nº 26.042/2020 com as Leis nº 22.179/2009 (APRM Biritiba) e nº 15.790/2015 (APRM Alto Juquerê), conforme a manifestação contida no anexo "Informação Técnica SMA/CIA/DIAI/GTANI Nº 55/DIAI/GTANI/2023 (08723103)".</p> <p>Informação Técnica SMA/CIA/DIAI/GTANI Nº 55/DIAI/GTANI/2023 (08723103) - SEI 6014.2023/0002455-1 (p. 1)</p> </p>
<p>entendemos que o órgão ambiental estadual é quem deve se manifestar quanto ao licenciamento ambiental do empreendimento em questão, caso pertinente, nos termos da Resolução CONAMA 237/1997, pela competência.</p> <p>Resaltamos que caso a decisão do CETESB seja pela dispensa de licenciamento ambiental, tal fato não exime o empreendedor da adoção de práticas ambientais para proteção e sustentabilidade do meio ambiente, bem como da obtenção de demais licenças e autorizações exigidas pelas legislações municipal, estaduais ou federal vigentes.</p> <p>Sendo o que tínhamos a informar no âmbito das atribuições deste Grupo Técnico, encaminhamos o presente para apreciação e publicação de Despacho, bem como notificação do empreendedor (unidade: SEMHAB/MANANCIAIS/OBRAS).</p> <p>São Paulo, 27 de julho de 2023.</p> <p> Erika Waldman Superintendente(a) Técnica Em 27/07/2023, às 15:32.</p> <p>A autenticidade deste documento pode ser conferida no site http://processos.prefeitura.sp.gov.br, informando o código verificador 08723103 e o código CRC 76E808E.</p>	 <p>Sub-bacia 192/03 Parelheiros Parques</p> <p>Meio Físico <input checked="" type="checkbox"/> Área de Proteção Ambiental <input checked="" type="checkbox"/> Área de Proteção e Recuperação dos Mananciais - APRM <input checked="" type="checkbox"/> Córrego - São Paulo <input checked="" type="checkbox"/> Córrego - Estado de São Paulo <input checked="" type="checkbox"/> Córrego - Município <input checked="" type="checkbox"/> Córrego - Subprefeitura</p> <p>Topografia <input checked="" type="checkbox"/> Elevação de terra <input checked="" type="checkbox"/> Elevação de terra em projeto <input checked="" type="checkbox"/> Linha de terra em projeto <input checked="" type="checkbox"/> Linha de terra em terreno</p> <p>Sub-áreas Parelheiros <input checked="" type="checkbox"/> Área de Proteção e Recuperação dos Mananciais - APRM <input checked="" type="checkbox"/> Área de Proteção e Recuperação dos Mananciais - APRM <input checked="" type="checkbox"/> Área de Proteção e Recuperação dos Mananciais - APRM <input checked="" type="checkbox"/> Área de Proteção e Recuperação dos Mananciais - APRM</p> <p>Legenda DDC - Parelheiros <input checked="" type="checkbox"/> Córrego <input checked="" type="checkbox"/> Elevação <input checked="" type="checkbox"/> Elevação</p> <p></p>



PREFEITURA DO MUNICÍPIO DE SÃO PAULO
SECRETARIA DO VERDE E DO MEIO AMBIENTE
DIVISÃO DE GESTÃO DE UNIDADES DE CONSERVAÇÃO - DUC
ÁREA DE PROTEÇÃO AMBIENTAL (APA) BORORÉ COLÔNIA



CONSELHO GESTOR

