



PREFEITURA DO MUNICÍPIO DE SÃO PAULO  
SECRETARIA DO VERDE E DO MEIO AMBIENTE  
DIVISÃO DE GESTÃO DE UNIDADES DE CONSERVAÇÃO - DUC  
**ÁREA DE PROTEÇÃO AMBIENTAL (APA) BORORÉ COLÔNIA**  
**CONSELHO GESTOR**



**ATA DA 172ª REUNIÃO ORDINÁRIA**

**CONSELHO GESTOR DA ÁREA DE PROTEÇÃO AMBIENTAL BORORÉ COLÔNIA**

**Dia 25 de Julho de 2023, terça-feira, das 10h às 12h**

**Reunião Híbrida**  
**Presencial – Parque Nascentes do Ribeirão Colônia**  
**Plataforma Microsoft Teams**

**Conselheiras(os) Presentes:**

**SOCIEDADE CIVIL**

<b>SETOR</b>	<b>REPRESENTANTES</b>	<b>ASSINATURA</b>
<b>AAFEP Associação</b> Ambientalista Floresta em Pé	Helcio Junior	<b>Via Chat</b>
<b>IMARGEM</b>	Kimberly Marques dos Santos	
<b>Associação Comunitária</b> Pequeno Príncipe	Regina Baptista/Amabilis	
<b>Casa Ecoativa</b>	Jaison Pongiluppi Lara	



PREFEITURA DO MUNICÍPIO DE SÃO PAULO  
SECRETARIA DO VERDE E DO MEIO AMBIENTE  
DIVISÃO DE GESTÃO DE UNIDADES DE CONSERVAÇÃO - DUC  
**ÁREA DE PROTEÇÃO AMBIENTAL (APA) BORORÉ COLÔNIA**



**CONSELHO GESTOR**

**PODER PÚBLICO**

<b>SETOR</b>	<b>REPRESENTANTES</b>	<b>ASSINATURA</b>
<b>Secretaria do Verde e do Meio Ambiente - SVMA</b>	Maíra Galvanese	<b>Presencial</b>
<b>Secretaria Municipal de Urbanismo e Licenciamento - SMUL</b>	Marcia Petrone	<b>Via Chat</b>
	Raquel Araújo de Jesus	<b>Via Chat</b>
<b>EMAE - Empresa Metropolitana de Águas e Energia</b>	Miguel Moura Kehl	<b>Presencial</b>
<b>Subprefeitura de Parelheiros SUB-PA/CPDU/SPU</b>	Antonio Luciano Mourato	<b>Via Chat</b>
<b>SABESP</b>	Clodualdo Silveira	<b>Via Chat</b>
<b>Subprefeitura Capela do Socorro SUB-CS</b>	Carlos Jesus dos Santos	<b>Presencial</b>
<b>Secretaria de Meio Ambiente Infraestrutura e Logística - SEMIL Coordenadoria de Fiscalização e Biodiversidade - CFB</b>	Valeria de Souza Leite	<b>Via Chat</b>
<b>Secretaria Municipal de Cultura - SMC</b>	Paula Nishida	<b>Via Chat</b>
<b>Secretaria Municipal de Habitação -SEHAB</b>	Oliver P. B. Luccia	<b>Presencial</b>



PREFEITURA DO MUNICÍPIO DE SÃO PAULO  
SECRETARIA DO VERDE E DO MEIO AMBIENTE  
DIVISÃO DE GESTÃO DE UNIDADES DE CONSERVAÇÃO - DUC  
**ÁREA DE PROTEÇÃO AMBIENTAL (APA) BORORÉ COLÔNIA**



**CONSELHO GESTOR**

<b>SMS - Secretaria Municipal da Saúde</b>	Elizabeth Regina de Oliveira	<b>Via Chat</b>
	Jacqueline Penha Ribeiro	<b>Via Chat</b>

**CRENCIAMENTO DOS PARTICIPANTES**

A lista de presença dos conselheiros e registro fotográfico dessa reunião encontra-se anexada neste documento, conforme a Portaria Municipal nº 049/SVMA.GAJ/2020 e de acordo com o Regimento Interno do Conselho Gestor da APA-BC – Gestão 2022-2024.

**1. PAUTA DO DIA**

1. Aprovação da ATA 171° - Jun/2023
2. Apresentação dos Representantes do Conselho Gestor APA Bororé-Colônia – Poder Público e Sociedade Civil
3. Projeto Sinalização Turística – Polo Ecoturismo Parelheiros - SPTURIS
4. Relatório Áreas Prioritárias Conservação/Fiscalização Ambiental APAs
5. Documentos enviados ao Conselho Gestor
6. Informes Gerais

**1. PAUTA DO DIA**

Maíra Galvanese, gestora da APA Bororé-Colônia, dá bom dia a todos os presentes na reunião e inicia a apresentação, trazendo as pautas do dia, dando início à reunião.

**1. - Aprovação ATA 171°**

Dando início a primeira pauta do dia, Maíra inicia com a aprovação da ATA 171°,



PREFEITURA DO MUNICÍPIO DE SÃO PAULO  
SECRETARIA DO VERDE E DO MEIO AMBIENTE  
DIVISÃO DE GESTÃO DE UNIDADES DE CONSERVAÇÃO - DUC  
**ÁREA DE PROTEÇÃO AMBIENTAL (APA) BORORÉ COLÔNIA**



**CONSELHO GESTOR**

confirmando se todos os conselheiros receberam por e-mail, e caso tenham, se aprovam a ATA 171°. 10 Conselheiros aprovaram a ATA, sendo eles no remoto: Paula Nishida, Marcia Petrone, Hélcio Junior, Clodualdo Silveira, Valéria de Souza Leite, Elizabeth Regina de Oliveira, Kimberly Marques dos Santos e Regina Baptista/Amabilis. No presencial: Oliver Luccia, Carlos dos Santos, Miguel Kehl e Maíra Galvanese. ATA aprovada pelo conselho gestor da APA Bororé-Colônia. Maíra ainda informa aos conselheiros que após cada aprovação a ATA é encaminhada ao CGC – Coordenação de Gestão de Colegiados, responsável na SVMA pela gestão dos conselhos municipais, e que as atas são inseridas em processo SEI, para publicação em diário oficial, e no site da SVMA, sendo formalmente disponibilizada para a sociedade civil.

**2 – Apresentação dos Representantes do Conselho Gestor APA Bororé-Colônia – Poder Público e Sociedade Civil**

Letícia Lima, representante da sociedade civil no CADES Capela do Socorro, justificou ausência na reunião, e sua apresentação será reagendada no CG APA-BC.

Márcia Petrone, representante do Poder Público pela SMUL - Secretaria Municipal de Urbanismo e Licenciamento inicia sua apresentação, e explica sobre as competências da secretaria, sendo elas, coordenar e conduzir ações governamentais voltadas ao planejamento e desenvolvimento urbano, e formular e executar a política de licenciamento e controle urbano de parcelamento, uso e ocupação do solo, incluindo a gestão do patrimônio imobiliário do município. No mesmo sentido, dá exemplos das atribuições da SMUL, que estão de acordo com as competências já citadas. Em seguida Márcia comenta sobre o Organograma da estrutura organizacional desta secretaria, e sobre a carta de serviço da SMUL, sendo divididos em: Obras, Regularização e Parcelamento; Solicitações Gerais - Edificações, Loteamentos, Logradouros e Atividades; Segurança, Acessibilidade e Equipamentos; Eventos.

Chegando ao final de sua apresentação, Márcia apresenta uma atividade importante



## CONSELHO GESTOR

que vem sendo realizada pela SMUL, a Revisão Intermediária do Plano Diretor, com todas as suas etapas e como é realizado o processo participativo e de mobilização popular. Por fim comenta os números da SMUL com relação à produtividade de 2021 e 2022, e suas coordenadorias e dispõe dos contatos de atendimento ao público da SMUL. Márcia agradece pela atenção de todos os presentes e finaliza sua apresentação.

Amábilis, AC Pequeno Príncipe, pergunta sobre a grande dificuldade de obter a licença de funcionamento da Associação, e que estão no processo de regularização dos terrenos por usucapião. Maíra explica que seu questionamento será encaminhado por e-mail à SMUL, Márcia Petrone e Raquel Jesus, para orientações e esclarecimentos.

### **3 – Projeto Sinalização Turística – Polo Ecoturismo Parelheiros - SPTURIS**

Raquel Vettori, representante da SPTURIS, dá bom dia a todos os presentes e inicia sua fala. Apresenta o Contrato SPTuris - nº - 077/2022, do Projeto de Sinalização Turística do Polo de Ecoturismo de São Paulo - Parelheiros, Marsilac e Ilha do Bororé. Fazendo uma breve contextualização ela explica sobre a importância do projeto de sinalização do polo, e todas as ações que estão sendo tomadas em relação a ele. Raquel então comenta sobre a empresa contratada que está desenvolvendo o projeto de sinalização, além das definições de localização das placas que serão implementadas. Sendo um projeto que tem participação popular, Raquel comenta sobre o inventário de estabelecimentos e localidades que devem aparecer nas placas, seguindo uma metodologia da Secretaria de Turismo, como resultado desta ação, foram identificadas 76 localizações para implementação das placas, divididas em 14 categorias. Finalizando esta breve contextualização, Raquel inicia à apresentação comentando sobre as etapas, sendo elas: PRODUTO 01 - Levantamento de campo e estudo conceitual, PRODUTO 02 - Anteprojeto, PRODUTO 03 - Projeto Básico, PRODUTO 04 - Projeto Executivo e PRODUTO 05 - Manual de Sinalização para estabelecimentos privados. Seguindo com a apresentação, Raquel expõe a identidade visual elaborada pela empresa, atualizando uma identidade já utilizada pelo Município, e as definições de cores e tipografia. Além disso,



PREFEITURA DO MUNICÍPIO DE SÃO PAULO  
SECRETARIA DO VERDE E DO MEIO AMBIENTE  
DIVISÃO DE GESTÃO DE UNIDADES DE CONSERVAÇÃO - DUC  
**ÁREA DE PROTEÇÃO AMBIENTAL (APA) BORORÉ COLÔNIA**



**CONSELHO GESTOR**

ela discorre sobre a implantação de 7 circuitos para facilitar a sinalização do Polo, sendo eles: Jaceguava, Parelheiros, Bororé, Embura-Gramado, Colônia, Barragem e Marsilac. Raquel apresenta então o conjunto sinalético de placas, e aborda cada uma em específico, comentando sobre especificidades técnicas como dimensões, estrutura, conteúdo, layout definido e materiais utilizados para confecção das placas.

Marcia Petrone, pede a palavra, e pergunta sobre a acessibilidade da informação nas placas, com relação a utilização do Braille e sinalização sonora para PCDs. Raquel responde que a melhor solução identificada foi o desenvolvimento de QR Codes, para todas as placas como forma de inclusão, tendo em vista todas as dificuldades dadas as condições, principalmente climáticas do território.

Raquel finaliza sua apresentação, e agradece a atenção de todos, também expressa que está muito contente com o desenvolvimento do projeto, e deixa aberto para discussões e dúvidas dos demais participantes da reunião. Kimberly, conselheira da APA pelo IMARGEM, pergunta se o Sítio Plenitude está dentro dos locais marcados para sinalização. Raquel responde que não tem certeza, mas vai verificar e retornar com a resposta por e-mail. Maíra também questiona sobre o cronograma de finalização do projeto pela empresa, via o contrato com SPTURIS, para a implantação e início da instalação das placas de sinalização. Raquel responde que dentro do cronograma, com atrasos está prevista a entrega do projeto finalizado das placas até janeiro de 2024, após isso, em fevereiro o orçamento de implantação do projeto, e em março a previsão de abertura de processo de licitação para este projeto, e perspectiva de início da produção e instalação das placas apenas no segundo semestre de 2024, mas sem considerar os atrasos.

Maurício Marinho, Gestor do Parque Natural Municipal do Bororé, pede a palavra para dar os parabéns pelo projeto, e questionar sobre como foram consolidados os circuitos, além de questionar sobre a escolha de cores para as APAs, e suas correlações com os logotipos já existentes.

Raquel responde que, com relação as cores, o circuito Bororé, foi colocado em azul



PREFEITURA DO MUNICÍPIO DE SÃO PAULO  
SECRETARIA DO VERDE E DO MEIO AMBIENTE  
DIVISÃO DE GESTÃO DE UNIDADES DE CONSERVAÇÃO - DUC  
**ÁREA DE PROTEÇÃO AMBIENTAL (APA) BORORÉ COLÔNIA**



**CONSELHO GESTOR**

pela questão da água, e sua relação com a APA BC, e os Circuitos Marsilac e Parelheiros em verde por conta da APA Capivari-Monos. Raquel também comenta que ser interessante incluir as logomarcas das APAs em suas respectivas placas e que isto é possível, exigindo apenas uma conversa prévia, também com a empresa pela questão de layout das placas e integração às definições da prefeitura.

Quanto à questão dos circuitos, ela explica que foram baseados em um estudo feito em 2017, quando foi desenvolvido o Plano de Ecoturismo do Polo, então já são consolidados.

Miguel Kehl da EMAE, pede a palavra para perguntar a possibilidade de inclusão de novos pontos, nas próximas atualizações da sinalização. Raquel responde que existe sim essa possibilidade de inclusão, tudo depende da verba orçamentária e se o tipo de material escolhido vai possibilitar uma fácil substituição, caso sim fica mais fácil incluir novos pontos de sinalização.

Paula Nishida da SMC, questiona se estão previstas placas nos imóveis tombados, e Raquel responde que foram previstas para aqueles que tem algum atrativo turístico. Paula também completa que, caso algum imóvel/bem tombado venha a se tornar turístico e receber visitação, se tem previsão para instalação de novas placas no orçamento. Raquel responde que, como já comentado, tudo depende do orçamento destinado ao projeto de sinalização em 2024.

Maria de Fátima, convidada, pede a palavra, para falar sobre a sinalização de patrimônios tombados, e reiterar a importância deles para a sociedade civil. Raquel responde que é fundamental a questão educativa das placas e que isso está sim sendo previsto, planejado e levado em consideração neste processo, porém este projeto leva em conta a sinalização do Polo de Ecoturismo, por isso o foco é nos pontos turísticos do território.

Carlos Jesus dos Santos, representante da Sub Capela do Socorro, pede a palavra e questiona sobre as condições das calçadas em alguns pontos específicos de sinalização. Raquel responde que não está sendo tratada a questão de infraestrutura das áreas com previsão de



PREFEITURA DO MUNICÍPIO DE SÃO PAULO  
SECRETARIA DO VERDE E DO MEIO AMBIENTE  
DIVISÃO DE GESTÃO DE UNIDADES DE CONSERVAÇÃO - DUC  
**ÁREA DE PROTEÇÃO AMBIENTAL (APA) BORORÉ COLÔNIA**  
**CONSELHO GESTOR**



sinalização, serão instaladas como estão hoje, pois não cabe à SPTURIS a competência da infraestrutura da área.

No momento ocorre a queda da energia elétrica no Parque Nascentes do Ribeirão Colônia, impedindo a continuidade da reunião no formato híbrido. Houve prosseguimento das pautas junto aos conselheiros no formato presencial, e no formato on-line, Maurício Marinho deu encaminhamento à pauta, e definição da data da vistoria conjunta do CG APA-BC na Casa de Taipa.

A continuidade desta ata, a partir do item 4, refere-se às discussões tratadas no formato presencial.

#### 4 - Relatório Áreas Prioritárias Conservação/Fiscalização Ambiental APAs

Maíra comenta brevemente sobre o relatório que a DGUC está elaborando, sobre as áreas prioritárias de conservação e monitoramento. Ela apresenta parte dos mapas produzidos para este relatório, sendo: Corredores Ecológicos, Bacias Hidrográficas e massas d'água, LPUOS, UCs implantadas e em planejamento, e o zoneamento APA-BC. Além disso, comenta sobre a realização de oficina dos Conselhos APAs Capivari-Monos e Bororé-Colônia, para discussão das áreas e considerações ao relatório, entretanto ela explica que as sobreposições dos mapas mostraram a necessidade de detalhamento e tratamento dos dados e informações, de forma a subsidiar a análise e elaboração do relatório junto ao CG, assim foi adiada a oficina, até a finalização do relatório, previsto até o mês de setembro.

O assunto traz questionamentos apresentados por Roberto Carlos – representante do CONGETUR, sobre a gravidade dos desmatamentos e crescimento das ocupações irregulares, e demonstra a importância sobre o andamento das ações da OIDA – Operação Integrada Defesa das Águas.





PREFEITURA DO MUNICÍPIO DE SÃO PAULO  
SECRETARIA DO VERDE E DO MEIO AMBIENTE  
DIVISÃO DE GESTÃO DE UNIDADES DE CONSERVAÇÃO - DUC  
**ÁREA DE PROTEÇÃO AMBIENTAL (APA) BORORÉ COLÔNIA**



**CONSELHO GESTOR**

Maíra e os presentes na reunião propõe como encaminhamento a apresentação de SECLIMA aos Conselhos Gestores APAs, para principalmente apresentarem sobre as ações realizadas e planejadas pela OIDA no território das APAs Bororé-Colônia e Capivari-Monos, e indica que o encaminhamento será apresentado na SVMA para articulação e viabilização desta pauta.

Os presentes indicam que essa apresentação é fundamental de ser discutida pelos conselhos, e deverá ser conjunta entre CG APAs: BC e CM, CONGETUR, CADES: Parelheiros e Capela do Socorro.

#### **5 – Documentos enviados ao CG**

Maíra inicia esta pauta lembrando que todos os conselheiros receberam por e-mail os documentos, sendo: Carta de ofício da Base da PM no Parque Nascentes do Ribeirão Colônia, relatório da pré-conferência de Segurança Alimentar, e os documentos com relação à Jornada do Patrimônio 2023.

Sobre a Base da PM no Parque Nascentes do Ribeirão Colônia, Marcia Petrone (formato online) afirma que após estudar as plantas e documentos encaminhados, se surpreendeu com o tamanho da base, e apoia a decisão de uma vistoria na área, para discutir sobre as finalidades de implantação da Base no Parque.

No formato presencial, houve encaminhamento para a vistoria conjunta do CG APA-BC no Parque Nascentes do Ribeirão Colônia, a ser realizada dia 01/08 às 10h.

#### **6- Informes Gerais:**

Maíra fala brevemente sobre os informes da reunião, sendo eles:

#### **Centro Esportivo Ilha do Bororé**

Carlos, Conselheiro pela Sub Capela do Socorro, pede mais informações sobre o Centro



PREFEITURA DO MUNICÍPIO DE SÃO PAULO  
SECRETARIA DO VERDE E DO MEIO AMBIENTE  
DIVISÃO DE GESTÃO DE UNIDADES DE CONSERVAÇÃO - DUC  
**ÁREA DE PROTEÇÃO AMBIENTAL (APA) BORORÉ COLÔNIA**



**CONSELHO GESTOR**

Esportivo da Ilha do Bororé, encaminhado pela Subprefeitura à SVMA para análise, sendo que a proposta é de implantação em área livre do PNM Bororé. Maíra informa sobre o impedimento legal da construção na área designada por conta da LPUOS, impeditiva à implantação de equipamentos sociais em áreas de parque natural. Carlos reforça a importância e a necessidade de um projeto de esportes para jovens e idosos na Ilha do Bororé, justamente pela inexistência de espaços deste tipo na Ilha.

Maíra indica que a proposta segue em análise pela SVMA, e que será apresentada ao CG para proposta de Manifestação ao projeto da SUB – CS.

**Implantação Horta Comunitária AMIB**

Jefferson Pedrozo, GCM Ambiental, mas que também desenvolve ações de educação ambiental nas APAs, em projeto voluntário, informa sobre a visita da UMAPAZ na AMIB, com a proposta de revitalização da horta comunitária, e propõe a união dos projetos que estão sendo realizados dentro da AMIB para uma melhor articulação, sendo eles, o Centro Esportivo e a Horta, entre outros. Carlos Jesus Informa que talvez não exista espaço suficiente dentro da AMIB para elaboração de tantos projetos, pois o Centro Esportivo demanda uma área maior.

**Saneamento Ambiental – Obra Ribeirão Caulim – Pauta RO Agosto**

Maíra faz uma breve introdução do tema, que será tratado na próxima reunião, devido à interrupção da energia, apresentado por Oliver, Conselheiro representante da SEHAB - Mananciais, para dar mais informações sobre a obra no Ribeirão Caulim. Ele comenta que é uma obra emergencial, em execução, que inclui a reposição dos coletores tronco, para tratamento do esgoto na área, sendo 2,2 KM de intervenção total, e aproximadamente 300m de intervenção no PNM Itaim. Maíra propõe que Oliver – SEHAB, apresente na próxima RO CG além das obras do Ribeirão Caulim, as demais em andamento por SEHAB no território da APA, para conhecimento dos conselheiros.



PREFEITURA DO MUNICÍPIO DE SÃO PAULO  
SECRETARIA DO VERDE E DO MEIO AMBIENTE  
DIVISÃO DE GESTÃO DE UNIDADES DE CONSERVAÇÃO - DUC  
**ÁREA DE PROTEÇÃO AMBIENTAL (APA) BORORÉ COLÔNIA**  
**CONSELHO GESTOR**



**Vistoria CG Casa de Taipa- Dia 10 ou 23 agosto -**

Vistoria na Casa de Taipa, foi agendada para dia 10/08 durante a reunião (formato online), entretanto no mesmo dia Paula Nishida, Conselheira - SMC, informa que não pode neste dia, sendo então a vistoria alterada para dia 23/08, acordada pelos membros do conselho.

**Plano de Agroecologia e Desenvolvimento Rural Sustentável - Dia 28/07 – 9h30 –**

Olga, representante do SESC Interlagos no CG justificou ausência na reunião, mas devido sua ausência e da queda da energia e encerramento da reunião híbrida, não houve a devolutiva sobre a pré-conferência de Segurança alimentar, e da realização da Conferência, em agosto.

**Parque Nascentes do Ribeirão Colônia**

A partir dos documentos enviados ao CG – Ofício PM e projeto, e da indicação de vistoria conjunta, foi agendada para o dia 01/08.

**Imóveis EMAE - Vistoria + RE CT Monitoramento e Infraestrutura -**

Miguel conselheiro pela EMAE pede a palavra para apresentar este informe sobre os Imóveis da EMAE, localizados atrás da AMIB e Casa Ecoativa, com a proposta de cessão para SVMA, com o objetivo de conservação do espaço e proposta de vila ecológica. Comenta sobre a **Usina de Piratininga, que possui uma estimativa de investimento, em torno de 5 bilhões. O cálculo da compensação ambiental do empreendimento deverá ser de 0,5% do valor total investido, conforme definições do SNUC**, o que poderá ser revertido em projetos, como proposta inicial de horta e vila ecológica na Ilha do Bororé. Comenta ainda sobre proposta (discutida no mesmo dia, anterior ao início da reunião) de implantar um Espaço TEIA/Adesampa, ou de capacitação de empreendedores, ligados ao turismo na Ilha do Bororé, nestes imóveis da EMAE existentes na Ilha. Miguel indica sobre a necessidade de vistoria



PREFEITURA DO MUNICÍPIO DE SÃO PAULO  
SECRETARIA DO VERDE E DO MEIO AMBIENTE  
DIVISÃO DE GESTÃO DE UNIDADES DE CONSERVAÇÃO - DUC  
**ÁREA DE PROTEÇÃO AMBIENTAL (APA) BORORÉ COLÔNIA**



**CONSELHO GESTOR**

nestes imóveis da EMA, pois a EMAE não quer ceder um espaço degradado, assim a EMAE ficou de fazer uma primeira vistoria e os presentes indicam sobre vistoria conjunta, de forma que as propostas para a implantação de projetos ou programas nestes imóveis sejam feitas no âmbito do CG APA-BC.

Roberto Carlos, representante CONGETUR, pergunta sobre os comércios na Balsa, e Marcos, técnico da EMAE, indicou que estes comércios foram mapeados, entretanto apenas até a cota 747 é de responsabilidade da EMAE. Roberto fala sobre projeto de melhorias ao empreendedorismo para Ilha do Bororé, voltados ao turismo, e Miguel fala sobre o histórico de trabalho da EMAE, considerando de suma importância as ações realizadas por Eduardo Rocha ao longo dos anos no território, reiterando o histórico de trabalho da EMAE na Ilha do Bororé. Carlos, representante reitera que os imóveis comerciais existentes ao longo da fila da balsa foram notificados pela própria EMAE, mas ressalta que existe uma divisão de competências de áreas, pela EMAE e CTEEP. Como encaminhamento houve a indicação de agendamento da vistoria conjunta, e articulação da SVMA junto à SMDET, sobre a proposta do Espaço Teia/Adesampa na Ilha do Bororé. Jeferson também comenta que a Marinha indica que os carros não podem fazer fila, junto aos comércios próximos ao píer. Carlos de Jesus complementa sobre a implantação do sistema hidrovialário na represa.

Miguel - EMAE, questiona se existe um EIA/RIMA para este projeto do hidrovialário, pois existe o problema da suspensão dos sedimentos da represa, e que a EMAE não foi consultada sobre o EIA/RIMA. Carlos de Jesus responde que acredita já existirem, e que a SPTRANS, já verificou este documento, mas vai verificar.

Marcos - EMAE, reitera a importância de se ter um documento de autorização para o projeto hidrovialário para apresentar à população, ele também indica que sem autorização as obras poderão ser embargadas. Carlos também relata sobre a vistoria com o TRATABRASIL, nas margens da represa, verificando problemas da EMAE E SABESP, com relação à qualidade da água. Miguel responde que a questão da qualidade da água não é responsabilidade da EMAE, e sim da SABESP.



## CONSELHO GESTOR

Carlos também ressalta sobre a situação do COCAIA, e Miguel também comenta sobre a dificuldade de fiscalização nas margens da represa, pontuando que a qualidade da água também é importante para a própria geração de energia, pois a água suja prejudica os equipamentos.

### **Obra do Sucupira**

Carlos Jesus, representante SUB-CS, fala sobre a obra de canalização de cursos d'água, que está em processo de aprovação pela prefeitura. Solange Dias, representante CONGETUR, comenta que cada órgão atua conforme suas autorizações e competências, e relata que até a construção dos Sucupira, não existiam alagamentos.

Marcos - EMAE, relata sobre uma ação de desfazimento, em Santo André, que foi necessária a articulação com a SABESP. Miguel da EMAE, ressalta que não foram comunicados para participação das ações da OIDA, não fazendo parte da Operação Integrada.

### **Visitas PNMs Escolas – Bicho do Mato**

Jefferson Pedrozo, informa sobre o projeto, sendo 16 encontros nos Parques Naturais Municipais, voltados para as escolas da região, em específico a escola Eurípedes Simões de Paula, para atividades de educação ambiental. Dos 16 encontros 4 já possuem transporte, o restante está sendo articulado para que caso não consigam, seja realizado nas próprias escolas, ou na AMIB.

Jefferson também informa que dia 06/08/2023, será realizado o primeiro Pedal do Polo, e da homenagem ao Ferrugem, no parque Cantinho do Céu.

Considerando que muitas ações e propostas envolvem a Ilha do Bororé, incluindo a cessão do imóvel da EMAE à SVMA, e Acordo de Cooperação entre SVMA/AMIB/ECOATIVA, relatados por Maíra, os presentes sugerem que a próxima reunião do CG seja realizada na Ilha



PREFEITURA DO MUNICÍPIO DE SÃO PAULO  
SECRETARIA DO VERDE E DO MEIO AMBIENTE  
DIVISÃO DE GESTÃO DE UNIDADES DE CONSERVAÇÃO - DUC  
**ÁREA DE PROTEÇÃO AMBIENTAL (APA) BORORÉ COLÔNIA**



**CONSELHO GESTOR**

do Bororé. Maíra ressalta que vai verificar as condições de acesso à internet para viabilização de reunião híbrida, mas considera importante ser realizada na Ilha do Bororé, com enfoque nas propostas discutidas na presente reunião.

**Encaminhamentos Gerais:**

- Convite para SECLIMA - OIDA, de apresentação aos conselhos das ações realizadas e/ou planejadas, na Reunião Ordinária 173º do Conselho Gestor da APA Bororé-Colônia, ou outra data, dentre as já agendadas para reuniões mensais dos CG APAs CM e BC;
- Vistoria nos imóveis da EMAE na Ilha do Bororé, no final de agosto, mas sem data definida ainda;
- Vistoria no Parque Nascentes do Ribeirão Colônia, dia 01/08, sobre a construção da Base da PM;
- Apresentação Oliver - SEHAB, das ações no território da APA e obra do Ribeirão Caulim;
- APA Capivari-Monos vai fazer um convite para EMAE apresentar as atividades realizadas no território;
- Vistoria equipe de obras/SVMA, nos imóveis objeto da cessão pela EMAE, dia 08/08/2023;
- Vistoria conjunta CG APA-BC, na Casa de Taipa, dia 23/08.

Maíra agradece a presença de todos, e finaliza a reunião. Considerando o problema do corte da energia no Parque Nascentes, ela envia ao conselho, via grupo whatsapp, os encaminhamentos definidos na reunião no formato presencial.

São Paulo, 27 de Julho de 2023

**Maíra Galvanese**



PREFEITURA DO MUNICÍPIO DE SÃO PAULO  
SECRETARIA DO VERDE E DO MEIO AMBIENTE  
DIVISÃO DE GESTÃO DE UNIDADES DE CONSERVAÇÃO - DUC  
**ÁREA DE PROTEÇÃO AMBIENTAL (APA) BORORÉ COLÔNIA**



**CONSELHO GESTOR**

Presidente do Conselho Gestor

APA Bororé-Colônia

**Anexo I – Chat da Reunião – Validação da presença por meio do chat do Google e lista de Presença com os participantes**

[Ontem 09:59] Elizabeth STS Parelheiros (Convidado)

Bom dia, Elizabeth Supervisão de Saúde parelheiros..

[Ontem 10:00] Leonardo Amaral Piai

Bom dia pessoal, ja vamos iniciar! Peço que por gentileza se identifiquem com nome, Instituição e forma de contao para constar na lista de presença!

[Ontem 10:01] Juliana -Gestor PAVS (Convidado)

Juliana Gestora PAVS- ASF SUL  
jdpaula@saudedafamilia.org

[Ontem 10:02] Elizabeth STS Parelheiros (Convidado)

Elizabeth Supervisão de Saúde parelheiros seguimento Saúde,  
erloliveira@prefeitura.sp.gov.br

[Ontem 10:02] Jacqueline Penha Ribeiro  
Jacqueline Penha Ribeiro - Vigilância em Saúde Parelheiros - contato:  
jacqueliner@prefeitura.sp.gov.br

[Ontem 10:05] Márcia Petrone

Bom dia! Márcia Petrone - SMUL titular  
mpetrone@prefeitura.sp.gov.br

[Ontem 10:08] AC Pequeno Principe

Já começou não estou ouvindo nada. 🙄

[Ontem 10:09] AC Pequeno Principe  
Agora sim

[Ontem 10:10] AC Pequeno Principe

Bom dia a todos REGINA AMABILIS - AC Pequeno Principe

[Ontem 10:15] Leonardo Amaral Piai

Bom dia Pessoal! Peço que por gentileza se identifiquem com nome, Instituição e forma de contao para constar na lista de presença!

[Ontem 10:17] Kimberly - Ass Imargem (Convidado)

Bom dia! Sou a Kimberly M dos Santos - Associação Imargem - 11 98149-0147

[Ontem 10:19] Clodualdo Silveira

Bom dia a todos.  
Clodualdo Silveira  
SABESP

[Ontem 10:21] Mauricio de Alcantara Marinho

Bom dia, pessoal!

[Ontem 10:21] Paula Nishida Barbosa

Bom dia  
Paula Nishida  
DPH/SMC

[Ontem 10:21] Mauricio de Alcantara Marinho

Maurício A. Marinho - DGUC/SVMA

[Ontem 10:22] Ana Flávia Vicentini Benfica

Bom dia Pessoal! Pedimos para que se identifiquem com nome, Instituição e forma de contato, para constar na lista de presença!

[Ontem 10:32] Maria de Fatima Saharovsky

Bom dia!

Maria de Fatima Saharovsky.

Marcia, eu como participante ouvinte poderei receber sua apresentação?

[Ontem 10:33] Maria de Fatima Saharovsky



PREFEITURA DO MUNICÍPIO DE SÃO PAULO  
SECRETARIA DO VERDE E DO MEIO AMBIENTE  
DIVISÃO DE GESTÃO DE UNIDADES DE CONSERVAÇÃO - DUC  
**ÁREA DE PROTEÇÃO AMBIENTAL (APA) BORORÉ COLÔNIA**



**CONSELHO GESTOR**

Obrigada

[Ontem 10:34] Márcia Petrone

Sim. É um prazer compartilhar e esclarecer as dúvidas eventuais.

[Ontem 10:34] Kimberly - Ass Imargem (Convidado)

Eu, Kimberly, recebi a ata da reunião 171º e aprovo a mesma

[Ontem 10:34] Paula Nishida Barbosa

Ata aprovada

[Ontem 10:34] Márcia Petrone

Recebi OK

[Ontem 10:34] Elizabeth STS Parelheiros (Convidado)

Elizabeth, Ata aprovada

[Ontem 10:34] Márcia Petrone

Ata aprovada.

[Ontem 10:34] Jacqueline Penha Ribeiro

Sim, aprovo

[Ontem 10:35] Clodualdo Silveira

Aprovada

[Ontem 10:35] AC Pequeno Principe

Eu gostaria de comentar a grande dificuldade de obter nossa licença de funcionamento. Ainda estou no processo de regularização dos terrenos através do usucapião. Talvez em outro momento, se poderia abordar esse tema?

[Ontem 10:37] AC Pequeno Principe

Ata aprovada

[Ontem 10:37] Valeria de Souza Leite

aprovo a ata. Valéria - SEMIL/CFB - SUPLENTE

[Ontem 10:39] Máira (Convidado)

Amabilis, vamos encaminhar sua dúvida por email para que Marcia possa orientar e esclarecer. obrigada!!

[Ontem 10:39] Raquel Araujo de Jesus Ponte

Raquel Ponte rajesus@prefeitura.sp.gov.br SMUL /Suplente

[Ontem 10:41] AC Pequeno Principe

**Maíra (Convidado)**

Amabilis, vamos encaminhar sua dúvida por email para que Marcia possa orientar e esclarecer. obrigada!!

Gracias

[Ontem 10:50] Mauricio de Alcantara Marinho

bem bonito mesmo, Raquel!

[Ontem 10:54] Luciano Mourato (Convidado)

Bom dia a todos! Desculpem-me o atraso.

[Ontem 10:56] Luciano Mourato (Convidado)

Antônio Luciano Mourato SUB-PA/CPDU  
almourato@smsub.prefeitura.com.br

[Ontem 10:58] Kimberly - Ass Imargem (Convidado)

Gostaria de consultar se o Sítio Plenitude está entre os espaços a serem sinalizados. E se não, gostaria de indicar o Sítio para receber a sinalização do Polo, por gentileza. Atualmente temos recebido algumas visitas em parceria com a Nossa Fazenda, mas, seria interessante ter essa autonomia de sinalização

[Ontem 11:01] Máira (Convidado)

Kim, assim que Raquel terminar a apresentação abrimos para as perguntas. obrigada

fistbump 1

[Ontem 11:03] Paula Nishida Barbosa

Marcia, bom dia

Aonde vc achou esse manual de acessibilidade para placas?





PREFEITURA DO MUNICÍPIO DE SÃO PAULO  
SECRETARIA DO VERDE E DO MEIO AMBIENTE  
DIVISÃO DE GESTÃO DE UNIDADES DE CONSERVAÇÃO - DUC  
**ÁREA DE PROTEÇÃO AMBIENTAL (APA) BORORÉ COLÔNIA**



**CONSELHO GESTOR**

[Ontem 11:03] Luccas Guilherme Rodrigues Longo

Bom dia, pessoal! Luccas G R Longo, presente!

[Ontem 11:03] Luccas Guilherme Rodrigues Longo

perdão pela demora.

[Ontem 11:04] Luccas Guilherme Rodrigues Longo

Luccas G R Longo, biólogo e gestor da APA-CM, DGUC/SVMA.

[Ontem 11:08] Márcia Petrone

**Paula Nishida Barbosa**

Marcia, bom dia Aonde vc achou esse manual de acessibilidade para placas?

<https://www.prefeitura.sp.gov.br/cidade/secretarias/comunicacao>

Comunicacao | Secretaria Especial de Comunicação | Prefeitura da Cidade de São Paulo

Comunicacao de Secretaria Especial de Comunicação da Prefeitura da Cidade de São Paulo

[Ontem 11:09] Márcia Petrone

São as placas de inauguração acessíveis. As informações estão no manual da SECOM

[Ontem 11:13] Amabilis AC Pequeno Principe (Convidado)

Nos temos uma placa de identificação da APA na esquina da Rua Amaro Alves do Rosário com a Estr. Ecoturística que esta totalmente apagada há aproximadamente 5 anos.

[Ontem 11:14] Maíra (Convidado)

Amabilis, este projeto de sinalização do Polo vai integrar a recuperação da sinalização da APA

[Ontem 11:20] Paula Nishida Barbosa  
Estão previstas placas nos imóveis tombados?

[Ontem 11:34] Mauricio de Alcantara Marinho

As capelas no Bororé e Colônia são tombadas, além da capela em Parelheiros

[Ontem 11:37] Maíra (Convidado)

Kim, depois confirmamos com Raquel sobre o Sítio Plenitude e te damos retorno.

[Ontem 11:44] Maíra (Convidado)

Fátima, seu audio, pode desligar por favor?

[Ontem 11:44] Maíra (Convidado)

obrigada!

[Ontem 11:52] Amabilis AC Pequeno Principe (Convidado)

Preciso sair da reunião, parabens a todos os organizadores, foi muito interessante. Saudações a todos .

[Ontem 12:16] Elizabeth STS Parelheiros (Convidado)

obrigado a todos , otima apresentação, mais tenho que deixar a reuniao....

[Ontem 12:19] Luciano Mourato (Convidado)

Estou sem câmera



PREFEITURA DO MUNICÍPIO DE SÃO PAULO  
SECRETARIA DO VERDE E DO MEIO AMBIENTE  
DIVISÃO DE GESTÃO DE UNIDADES DE CONSERVAÇÃO - DUC  
**ÁREA DE PROTEÇÃO AMBIENTAL (APA) BORORÉ COLÔNIA**



**CONSELHO GESTOR**

**Anexo II – Lista de presença**



**172ª REUNIÃO DO CONSELHO GESTOR DA ÁREA DE PROTEÇÃO AMBIENTAL  
APA BORORÉ-COLÔNIA**

Data: 25/07/2023 Horário: 10h às 12h

Local: **PRESENCIAL:** Espaço TEIA Parelheiros - Parque Urbano Municipal Nascentes da Ribeirão Colônia

**ONLINE:** Microsoft Teams



**LISTA DE PRESEÇA – SOCIEDADE CIVIL – PRESENCIAL**

ENTIDADE	TITULAR/SUPLENTE	NOME	ASSINATURA
Associação Ambientalista Floresta em Pé	Titular	Hélcio Junior	
Instituto Regenera	Suplente	Fabrizio Muriana Arêa Lima	
IMARGEM	Titular	Kimberly Marques dos Santos	
ECOATIVA AMIB – Associação de Moradores da Ilha do Bororé	Titular	Jaison Pongiluppi Lara	
Associação de Moradores da Chácara Santo Amaro	Titular	Antônio Carlos Pereira Silva	
Associação Comunitária Pequeno Príncipe	Titular	Regina Batista/ Amabilis	
	Suplente		
ISCA	Titular	Lucas Lima	
APRUPAR – Associação dos Produtores Rurais de Parelheiros	Titular	Luciano Santos	
OSEL – Obras Sociais e Educacionais Luz	Titular	Guilherme José da Costa Silva	
Sesc Interlagos – Serviço Social do Comércio	Suplente	Olga Fogaça Geremias	
Colônia de Pescadores Z-17 – Orlando Feliciano	Titular	Vanderleia Rochumbäck	



PREFEITURA DO MUNICÍPIO DE SÃO PAULO  
SECRETARIA DO VERDE E DO MEIO AMBIENTE  
DIVISÃO DE GESTÃO DE UNIDADES DE CONSERVAÇÃO - DUC  
**ÁREA DE PROTEÇÃO AMBIENTAL (APA) BORORÉ COLÔNIA**



**CONSELHO GESTOR**



**172º REUNIÃO DO CONSELHO GESTOR DA ÁREA DE PROTEÇÃO AMBIENTAL  
APA BORORÉ-COLÔNIA**

Data: 25/07/2023 Horário: 10h às 12h

Local: **PRESENCIAL:** Espaço TEIA Parelheiros - Parque Urbano Municipal Nascentes do Ribeirão Colônia

**ONLINE:** Microsoft Teams



**LISTA DE PRESENÇA – PODER PÚBLICO – PRESENCIAL**

ÓRGÃO	TITULAR/SUPLENTE	NOME	ASSINATURA
Secretaria do Verde e Meio Ambiente	Titular	Maira Soares Galvanese	
	Suplente	Maurício Marinho	
Secretaria Municipal de Segurança - GCM	Titular	Richard Soares Mariano	
	Suplente	Solange Costa Pontes	
Secretaria Municipal de Urbanismo e Licenciamento	Titular	Marcia Petrone	
	Suplente	Raquel Araújo de Jesus Ponte	
Companhia de Saneamento Básico (SABESP)	Titular	Clodualdo Silveira	
	Suplente	Leonardo Araújo do Carmo	
Secretaria de Meio Ambiente, Infraestrutura e Logística (SEMIL) - Coordenadoria de Fiscalização e Biodiversidade (CFB)	Titular	Ligia Muniz Barbosa	
	Suplente	Valeria de Souza Leite	
Secretaria Municipal de Habitação	Titular	Oliver P. B. Luccia	
	Suplente	Fernando Dimiranda Boari	
Secretaria Municipal de Cultura	Titular	Paula Nishida	
	Suplente	Luca Otero Fuser	
Subprefeitura de Parelheiros	Titular	Antônia Luciano Maurato	
	Suplente	Rodrigo Santos	



PREFEITURA DO MUNICÍPIO DE SÃO PAULO  
SECRETARIA DO VERDE E DO MEIO AMBIENTE  
DIVISÃO DE GESTÃO DE UNIDADES DE CONSERVAÇÃO - DUC  
**ÁREA DE PROTEÇÃO AMBIENTAL (APA) BORORÉ COLÔNIA**



**CONSELHO GESTOR**



**172º REUNIÃO DO CONSELHO GESTOR DA ÁREA DE PROTEÇÃO AMBIENTAL  
APA BORORÉ-COLÔNIA**

Data: 25/07/2023 Horário: 10h às 12h

Local: **PRESENCIAL:** Espaço TEIA Parelheiros - Parque Urbano Municipal Nascentes do Ribeirão Colônia

**ONLINE:** Microsoft Teams



Subprefeitura Capela do Socorro	Titular	Carlos Jesus dos Santos	<i>CARLOS JESUS DOS SANTOS</i>
EMAE	Titular	Eduardo Rocha	
	Suplente	Miguel Moura Kehl	<i>YAN</i>
Secretaria Municipal da Saúde	Titular	Elizabeth Regina Oliveira	<i>ER</i>
	Suplente	Jacqueline Penha Ribeiro	<i>JP</i>

*Colônia Bicho do Mato*  
*CONGESTOR - Selo de Turismo - Roda do Lixo / Pi*  
*CONGESTOR - APA C/M - Selaux A. Dias - Selaux*



**172º REUNIÃO DO CONSELHO GESTOR DA ÁREA DE PROTEÇÃO AMBIENTAL  
APA BORORÉ-COLÔNIA**

Data: 25/07/2023 Horário: 10h às 12h

Local: **PRESENCIAL:** Espaço TEIA Parelheiros - Parque Urbano Municipal Nascentes do Ribeirão Colônia

**ONLINE:** Microsoft Teams



**OUVINTES - PRESENCIAL**

NOME	ENTIDADE	CONTATO
<i>Amanda Rachel Fernandes</i>	<i>SVMA / DGUC / PNH</i>	<i>amrachelfernandes@prefeitura.sp.gov.br</i>
<i>Jefferson Nuno Ribeiro</i>	<i>Colônia Bicho do Mato</i>	<i>coloniabichodomatato@gmail.com</i>
<i>MARCELINO FERREIRA</i>	<i>EMPRESA EMAG</i>	<i>marcelino.ferrera-ter@emag.com.br</i>
<i>MARCUS VINÍCIUS MARTINS</i>	<i>EMAE</i>	<i>MARCUS.MARTINS_ter@emae.com.br</i>
<i>Diego Felipe A. Sudaico</i>	<i>E.M.A.E</i>	<i>ferris.diego@total.com.br</i>



PREFEITURA DO MUNICÍPIO DE SÃO PAULO  
SECRETARIA DO VERDE E DO MEIO AMBIENTE  
DIVISÃO DE GESTÃO DE UNIDADES DE CONSERVAÇÃO - DUC  
**ÁREA DE PROTEÇÃO AMBIENTAL (APA) BORORÉ COLÔNIA**



**CONSELHO GESTOR**



**172ª REUNIÃO DO CONSELHO GESTOR DA ÁREA DE PROTEÇÃO AMBIENTAL  
APA BORORÉ-COLÔNIA**

Data: 25/07/2023 Horário: 10h às 12h

Local: PRESENCIAL: Espaço TEIA Parelheiros - Parque Urbano Municipal Nascentes do Ribeirão Colônia

ONLINE: Microsoft [Teams](#)



**LISTA DE PRESEÇA – SOCIEDADE CIVIL – ONLINE**

ENTIDADE	TITULAR/SUPLENTE	NOME	ASSINATURA
Associação Ambientalista Floresta em Pé	Titular	Hélcio Junior	Presente
Instituto Regenera	Suplente	Fabrizio <a href="#">Muriana Arêa Lima</a>	
IMARGEM	Titular	<a href="#">Kimberly Marques dos Santos</a>	Presente
ECOATIVA AMIB – Associação de Moradores da Ilha do Bororé	Titular	<a href="#">Jaison Pongiluppi Lara</a>	
Associação de Moradores da Chácara Santo Amaro	Titular	Antônio Carlos Pereira Silva	
Associação Comunitária Pequeno Príncipe	Titular	Regina Batista/ <a href="#">Amabilis</a>	Presente
	Suplente		
ISCA	<a href="#">Titular</a>	Lucas Lima	
APRUPAR – Associação dos Produtores Rurais de Parelheiros	Titular	Luciano Santos	
OSEL – Obras Sociais e Educacionais Luz	Titular	Guilherme José da Costa Silva	
Sesc Interlagos – Serviço Social do Comércio	Suplente	Olga Fogaça <a href="#">Geremias</a>	
Colônia de Pescadores Z-17 – Orlando Feliciano	Titular	<a href="#">Vanderlea Rochumback</a>	



PREFEITURA DO MUNICÍPIO DE SÃO PAULO  
SECRETARIA DO VERDE E DO MEIO AMBIENTE  
DIVISÃO DE GESTÃO DE UNIDADES DE CONSERVAÇÃO - DUC  
**ÁREA DE PROTEÇÃO AMBIENTAL (APA) BORORÉ COLÔNIA**



**CONSELHO GESTOR**



**172º REUNIÃO DO CONSELHO GESTOR DA ÁREA DE PROTEÇÃO AMBIENTAL  
APA BORORÉ-COLÔNIA**

Data: 25/07/2023 Horário: 10h às 12h

Local: **PRESENCIAL:** Espaço TEIA Parelheiros - Parque Urbano Municipal Nascentes do Ribeirão Colônia

**ONLINE:** Microsoft [Teams](#)



**LISTA DE PRESEÇA – PODER PÚBLICO – ONLINE**

ÓRGÃO	TITULAR/SUPLENTE	NOME	ASSINATURA
Secretaria do Verde e Meio Ambiente	Titular	Maíra Soares <a href="#">Galvanese</a>	
	Suplente	Maurício Marinho	Presente
Secretaria Municipal de Segurança - GCM	Titular	Richard Soares Mariano	
	Suplente	Solange Costa Pontes	
Secretaria Municipal de Urbanismo e Licenciamento	Titular	Marcia Petrone	Presente
	Suplente	Raquel Araújo de Jesus Ponte	Presente
Companhia de Saneamento Básico (SABESP)	Titular	<a href="#">Cláudio</a> Silveira	Presente
	Suplente	Leonardo Araújo do Carmo	
Secretaria de Meio Ambiente, Infraestrutura e Logística (SEMIL) - Coordenadoria de Fiscalização e Biodiversidade (CFB)	Titular	Ligia Muniz Barbosa	
	Suplente	Valeria de Souza Leite	Presente
Secretaria Municipal de Habitação	Titular	Oliver P. B. <a href="#">Luccia</a>	
	Suplente	Fernando <a href="#">Dimiranda Boari</a>	
Secretaria Municipal de Cultura	Titular	Paula <a href="#">Nishida</a>	Presente
	Suplente	Luca Otero <a href="#">Fuser</a>	
Subprefeitura de Parelheiros	Titular	Antônio Luciano <a href="#">Maurato</a>	Presente
	Suplente	Rodrigo Santos	



**172º REUNIÃO DO CONSELHO GESTOR DA ÁREA DE PROTEÇÃO AMBIENTAL  
APA BORORÉ-COLÔNIA**

Data: 25/07/2023 Horário: 10h às 12h

Local: **PRESENCIAL:** Espaço TEIA Parelheiros - Parque Urbano Municipal Nascentes do Ribeirão Colônia

**ONLINE:** Microsoft [Teams](#)



Subprefeitura Capela do Socorro	Titular	Carlos Jesus dos Santos	
EMAE	Titular	Eduardo Rocha	
	Suplente	Miguel Moura Kehl	
Secretaria Municipal da Saúde	Titular	Elizabeth Regina Oliveira	Presente
	Suplente	Jacqueline Penha Ribeiro	Presente



PREFEITURA DO MUNICÍPIO DE SÃO PAULO  
SECRETARIA DO VERDE E DO MEIO AMBIENTE  
DIVISÃO DE GESTÃO DE UNIDADES DE CONSERVAÇÃO - DUC  
**ÁREA DE PROTEÇÃO AMBIENTAL (APA) BORORÉ COLÔNIA**



**CONSELHO GESTOR**

**Meet Anexo III – Registro fotográfico das apresentações da 172ª RO do Conselho Gestor da APA BC – Dia 25/07/2023, das 10h às 12h, - Reunião Híbrida - Presencial – Subprefeitura Capela do Socorro e Plataforma Microsoft Teams**

**PAUTAS DO DIA**

1. Aprovação da ATA 171\* - Jun/2023
2. Apresentação dos Representantes do Conselho Gestor APA Bororé-Colônia - Poder Público e Sociedade Civil
3. Projeto Sinalização Turística - Polo Ecoturismo Parelheiros - SPTURIS
4. Relatório Áreas Prioritárias Conservação/Fiscalização Ambiental APAs
5. Documentos enviados ao Conselho Gestor
6. Informes Gerais

Foto acervo APA Bororé-Colônia

Logos: UN, CAC Bororé Colônia, CIDADE DE SÃO PAULO VERDE E MEIO AMBIENTE

Participants in video feed: Maira (Convidado), Jacqueline Penha..., Juliana - Gestor P..., Raquel Grillo Vett...

**Início da Reunião**

Participants in video feed: Jacqueline Penha Ribeiro, Paula Nishida Barbosa

Participant list on the right: MM (Maurício de Alc...), RP (Raquel Araujo d...), LM (Luciano Mourat...), VL (Valeria de Souza...)

**Finalização da Reunião**



PREFEITURA DO MUNICÍPIO DE SÃO PAULO  
SECRETARIA DO VERDE E DO MEIO AMBIENTE  
DIVISÃO DE GESTÃO DE UNIDADES DE CONSERVAÇÃO - DUC  
**ÁREA DE PROTEÇÃO AMBIENTAL (APA) BORORÉ COLÔNIA**



**CONSELHO GESTOR**

**Anexo IV – Apresentações SMUL - 172ª RO do Conselho Gestor da APA BC – Dia 25/07/2023, das 10h às 12h, - Reunião Híbrida - Presencial – Subprefeitura Capela do Socorro e Plataforma Microsoft Teams**



**Competências**

- foi criada em 31 de dezembro de 2020, por meio do [Decreto nº 60.038/2020](#) e regulamentada pelo [Decreto nº 60.061](#), de 3 de fevereiro de 2021
- tem a responsabilidade de coordenar e conduzir ações governamentais voltadas ao planejamento e desenvolvimento urbano e
- formular e executar a política de licenciamento e controle urbano do parcelamento, uso e ocupação do solo, incluindo a gestão do patrimônio imobiliário do Município

O ordenamento territorial é competência municipal prevista pelo [art. 30 da Constituição Federal de 1988](#), ratificada pelo Estatuto das Cidades e pela [Lei Orgânica do Município](#), e detalhada no [Plano Diretor Estratégico](#) de São Paulo.

**Atribuições**

- licenciar as edificações e equipamentos - construção, reforma, reconstrução, requalificação, demolição e regularização - e o parcelamento do solo
- licenciar a instalação e funcionamento dos equipamentos e sistemas de segurança, dos depósitos de combustíveis, produtos químicos e assemelhados, normatizando a aplicação e regulamentação da legislação, especialmente no que se refere às regras oficiais de segurança e acessibilidade
- desenvolver processo permanente e contínuo de acompanhamento, avaliação e aprimoramento da legislação relativa ao planejamento e desenvolvimento urbano: Plano Diretor Estratégico, aos Planos Regionais Estratégicos das Prefeituras Regionais e de Bairros, ao Parcelamento, ao Uso e Ocupação do Solo, às Operações Urbanas e demais instrumentos urbanísticos
- desenvolver a maior plataforma de informação georreferenciada do Brasil, o Geosampa, com função de reunir, processar e disponibilizar informações sobre a cidade em um único ambiente, além de elaborar e publicar estudos que auxiliam no planejamento urbano

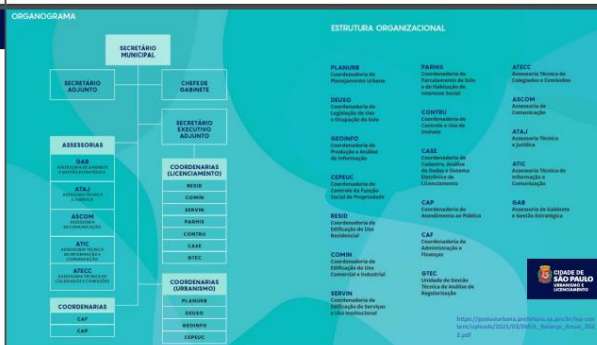





# PREFEITURA DO MUNICÍPIO DE SÃO PAULO SECRETARIA DO VERDE E DO MEIO AMBIENTE DIVISÃO DE GESTÃO DE UNIDADES DE CONSERVAÇÃO - DUC ÁREA DE PROTEÇÃO AMBIENTAL (APA) BORORÉ COLÔNIA CONSELHO GESTOR



## SMUL EM NÚMEROS

**Produtividade SMUL - 2021 e 2022**

Coordenadoras de Licenciamento	2021	2022	Aumento em %
NÚMERO DE DESEMPENHOS	16.194	21.461	36%
QUANTIDADE DE M <sup>2</sup> DESEMPENHOS APROVADOS	352.192,15	352.317,05	0%
QUANTIDADE DE UNIDADES HABITACIONAIS APROVADAS	273.797	307.342	12%
VALOR DA OBRAS EM DRETO DE CONSTRUIR	489.000.000,00	562.000.000,00	15%

Fonte: Superintendência de Licenciamento Eletrônico e Análise de Dados (STEL) Fevereiro/2023

<https://gestaoambiental.prefeitura.sp.gov.br/semul>

## Atendimento ao Público

Secretaria Municipal de Urbanismo e Licenciamento  
Rua São Bento, 405, Centro - 8º, 17º, 18º, 19º, 20º, 21º e 22º andar CEP 01011-100 - São Paulo - SP

**Contatos**  
3243-1252 | 3243-1027  
[https://www.prefeitura.sp.gov.br/cidade/secretarias/licenciamento/servicos/index\\_0ho.2w-295355](https://www.prefeitura.sp.gov.br/cidade/secretarias/licenciamento/servicos/index_0ho.2w-295355)

Obrigada pela atenção!

**SMUL: 1.965.112 Gestões Urbanas - 125.903 Plano Diretor: 125.903**

O trabalho da instituição não teve destaque apenas nos sites internos, isso porque a SMUL foi mencionada em 2.987 matérias publicadas pela grande imprensa. Para alcançar esse resultado, a equipe emitiu 132 releases e respondeu 393 notas.

**Assessoria Técnica Jurídica - ATJ**  
A equipe jurídica da SMUL realizou 208 pareceres técnicos e 438 pareceres técnicos em longo prazo em 2022.

**Assessoria Técnica de Tecnologia de Informação e Comunicação - ATIC**  
A equipe de tecnologia e infraestrutura da SMUL realizou 877 atendimentos técnicos e 877 atendimentos técnicos em longo prazo em 2022. Além disso, a equipe realizou 877 atendimentos técnicos e 877 atendimentos técnicos em longo prazo em 2022.

**Assessoria Técnica de Comunicação - ATCC**  
A equipe de comunicação da SMUL realizou 877 atendimentos técnicos e 877 atendimentos técnicos em longo prazo em 2022.

**Assessoria Técnica de Planejamento - ATP**  
A equipe de planejamento da SMUL realizou 877 atendimentos técnicos e 877 atendimentos técnicos em longo prazo em 2022.

**Assessoria Técnica de Controle de Função Social da Propriedade - CFSP**  
A equipe de controle de função social da propriedade da SMUL realizou 877 atendimentos técnicos e 877 atendimentos técnicos em longo prazo em 2022.

**Assessoria Técnica de Administração e Finanças - CAF**  
A equipe de administração e finanças da SMUL realizou 877 atendimentos técnicos e 877 atendimentos técnicos em longo prazo em 2022.

**Assessoria Técnica de Comunicação - ASCOM**  
A equipe de comunicação da SMUL realizou 877 atendimentos técnicos e 877 atendimentos técnicos em longo prazo em 2022.

## Carta de Serviços

**Obra, Regularização e Parcelamento**

- Alvará para Edificação Nova
- Alvará para Reforma
- Alvará para Residência Unifamiliar
- Alvará para Habitação de Interesse Social e Habitação de Mercado Popular
- Alvará e Certificado de Execução de Demolição
- Alvará e Certificado de Muro de Armação
- Alvará e Certificado de Movimento de Terra
- Alvará e Certificados sobre Segurança da Edificação
- Alvará de Aprovação e Execução de Requalificação (Benefit)
- Alvará de Aprovação e Execução de Reconstrução
- Certificado de Conclusão
- Certificado de Regularização da Edificação
- Alvará de Autorização para equipamentos transitórios - gruas, guilumes, estande de vendas
- Alvará de Autorização para Cantinho de Obras
- Alvará para parcelamento do solo
- Vista de Processo
- Comunicações de Obra
- Comunicações de Responsabilidade Técnica
- Aprova Rápido
- Edificação Transitória
- Uso Diverso de Edificação
- Revalidação (para todos os assuntos acima)
- Plano Integrado

## Carta de Serviços

**Solicitações Gerais - Edificação, Lotamento, Logradouros e Atividades**

- Histórico da Edificação (CEDI)
- Planos de Lotamentos
- Certidão de numeração do imóvel
- Certidão de confrontação de imóveis
- Denominação e Oficialização/Desoficialização de logradouros
- Certidão de Logradouros
- Certidão de Uso do Solo
- Enquadramento de atividades
- Outorga Onerosa do Direito de Construir
- Transferência do Direito de Construir
- Aplicação do Parcelamento, Edificação ou Utilização Compulsórias e controle da Função Social da Propriedade
- Ficha Técnica (Boletim de Dados Técnicos - BDT)
- Diretores de Projeto
- Diretores para Parcelamento
- Diretores Urbanísticos
- Apostilamento (para todos os assuntos)
- Termo de Verificação e Execução de Obras (TVEO)
- Termo de Verificação e Execução Parcial de Obras (TVEPO)
- Pedido de Isenção de Taxas e Tributos
- Controle de uso de benefício de Custo Ambiental
- Aplicação de Cota de Solidariedade
- Consultas sobre a legislação urbanística

## Carta de Serviços

**Segurança, Acessibilidade e Equipamentos**

- Certificado de Segurança
- Cadastro do Sistema Especial de Segurança
- Certificado de Estanqueidade
- Certificado de Acessibilidade
- Cadastro de tanques de armazenamento, bombas, filtro de combustível e equipamentos afins
- Alvará para Heliponto/Helpont
- Alvará de Autorização e Execução de Estação Rádio Base - ERB
- Evento
- Alvará para local de Reunião
- Alvará para Eventos Temporários
- Consulta de Segurança para Local de Reunião
- Cadastro de Elevadores
- Termo de responsabilidade das condições de estabilidade para instalação de helpont
- Pré-análise ao COMMER / DECA
- Equipamento Transitório
- Equipamento de Transporte Permanente
- Cadastro de Manutenção do Sistema de Segurança (FICAM)

## REVISÃO INTERMEDIÁRIA DO PLANO DIRETOR

Em 2022, foi concluído um grupo de trabalho para a revisão do Plano Diretor. O grupo foi formado por representantes de diversos setores da Prefeitura e da sociedade civil. O trabalho foi realizado em etapas, com a realização de reuniões, audiências públicas e consultas populares. O resultado do trabalho será apresentado ao Conselho Municipal de Planejamento Urbano e Meio Ambiente em 2023.

**Processo Participativo**

O processo participativo foi realizado em diversas etapas, incluindo a realização de reuniões, audiências públicas e consultas populares. O objetivo do processo foi ouvir a opinião da população sobre o Plano Diretor e garantir a transparência e a participação social no processo de planejamento urbano.



PREFEITURA DO MUNICÍPIO DE SÃO PAULO  
SECRETARIA DO VERDE E DO MEIO AMBIENTE  
DIVISÃO DE GESTÃO DE UNIDADES DE CONSERVAÇÃO - DUC  
**ÁREA DE PROTEÇÃO AMBIENTAL (APA) BORORÉ COLÔNIA**



**CONSELHO GESTOR**

**Anexo V – Apresentações SPTURIS - 172ª RO do Conselho Gestor da APA BC – Dia 25/07/2023, das 10h às 12h, - Reunião Híbrida - Presencial – Subprefeitura Capela do Socorro e Plataforma Microsoft Teams**

Contrato SPTuris - nº - 077/2022 SE/SP

Projeto de sinalização turística para o Polo de Ecoturismo de São Paulo – Parelheiros, Marsilac e Ilha do Bororé

**P02: ANTEPROJETO**

Junho/2023

**ETAPAS**

**PRODUTO 01:**  
Levantamento de campo e estudo conceitual

**PRODUTO 02:**  
Anteprojeto MAI/2023

**PRODUTO 03:**  
Projeto Básico

**PRODUTO 04:**  
Projeto Executivo

**PRODUTO 05:**  
Manual de Sinalização para estabelecimentos privados

**A: distribuição do fluxo**  
refere-se à autonomia dos usuários no espaço ao oferecer informações relevantes para deslocamento nos locais de interesse, considerando a acessibilidade por diferentes modos de transporte.

**B: Identidade Visual**  
transmite a personalidade institucional do território através das peças de sinalização.

**IDENTIDADE VISUAL EXISTENTE**

Cartoon Demi Bold

ABCDEF GHIJKLMNOPQRSTUVWXYZ  
abcdefghijklmnopqrstuvwxyz  
1234567890-!@#%&()\*?//

Aplicação horizontal e vertical do logo

**IDENTIDADE VISUAL EXISTENTE**

ROB: 348 / 195 / 0  
CMYK: 0 30 100 0  
PANTONE: 7408 C

ROB: 122 / 94 / 37    ROB: 29 / 168 / 56  
CMYK: 40 0 100 0    CMYK: 75 0 88 0  
PANTONE: 382 C    PANTONE: 369 C

ROB: 73 / 63 / 28    ROB: 0 / 24 / 196    ROB: 0 / 80 / 100  
CMYK: 60 10 0 0    CMYK: 100 20 0 0    CMYK: 100 40 0 30  
PANTONE: 292 C    PANTONE: Process    PANTONE: 7462 C Black

# CIRCUITOS

1 Linha que limita inteiramente uma superfície; contorno, perímetro.  
2. A parte que circunda alguma coisa; cerco, cinto, cinturão.  
3 Espaço natural ou artificialmente delimitado ao redor de uma área; percurso, pista, volta.  
4 Movimento circular; giro, volta.

**EXPANSÃO DA PALETA DE CORES**

COR BASE 1	COR BASE 2
ROB: 15 49 77 CMYK: 98 79 44 40	ROB: 198 188 203 CMYK: 9 7 4 22

+

**FONTES PRINCIPAL**

**AQRHSagefylsm**

**Cartoon Demi Bold**  
abcdefghijklmnopqrstuvwxyz 1234567890!@#%&\*()  
ABCDEFGHIJKLMNOPQRSTUVWXYZ

- CIRCUITO BARRAGEM
- CIRCUITO COLÔNIA
- CIRCUITO PARELHEIROS
- CIRCUITO MARSILAC
- CIRCUITO BORORÉ
- CIRCUITO JACEGUAVA
- CIRCUITO EMBURA-GRAMADO



PREFEITURA DO MUNICÍPIO DE SÃO PAULO  
SECRETARIA DO VERDE E DO MEIO AMBIENTE  
DIVISÃO DE GESTÃO DE UNIDADES DE CONSERVAÇÃO - DUC  
**ÁREA DE PROTEÇÃO AMBIENTAL (APA) BORORÉ COLÔNIA**



**CONSELHO GESTOR**

<p><b>TIPOGRAFIA PARA TEXTOS</b></p> <p>Montserrat Light Montserrat Regular <i>Montserrat Italic</i> Montserrat Medium Montserrat SemiBold <b>Montserrat Bold</b> <b>Montserrat ExtraBold</b> <b>Montserrat Black</b></p>	<p><b>AQRHSagefy</b></p> <p>Montserrat Family abcdefghijklmnopqrstuvxz 1234567890!@#\$\$%&amp;*() ABCDEFGHIJKLMNPOQRSTUVWXYZ</p>
<p><b>INCORPORAÇÃO DA IDENTIDADE</b></p>	<p><b>SETAS</b></p>
<p><b>PICTOGRAMAS</b></p>	<p><b>CONJUNTO SINALÉTICO</b></p>
<p><b>Totem de entrada no Polo de Ecoturismo (primeiro acesso)</b></p> <p>TIPO 1</p>	<p><b>Totem de entrada no Polo de Ecoturismo (primeiro acesso)</b></p> <p>TIPO 1</p> <p>Posicionamento: nos acessos ao território, a partir das rotatórias principais.</p> <p>exemplos de locais para instalação: Av. Sem. Teotônio Vilela, próximo ao parque de entrada; na chegada da beira da Ilha do Bororé; na Est. Velha do Bororé.</p> <p>distância máx. de leitura: 40m.</p> <p>altura do totem: 20cm.</p> <p>instalação: a 40cm da borda da via urbana e a 120cm da borda da via rural.</p> <p>DIMENSÕES: 40x20x80cm</p> <p>estrutura: chapa de aço galvanizado laminado + estrutura interna metálica</p> <p>conteúdo: impressão digital em adesivo vinílico aplicado sobre chapa de aço e revestido por película de proteção UV e anti-vandalismo.</p> <p>mensagem: Bem-vindos e Volte-sempre</p> <p>grafismo com os cores da identidade visual</p>



PREFEITURA DO MUNICÍPIO DE SÃO PAULO  
SECRETARIA DO VERDE E DO MEIO AMBIENTE  
DIVISÃO DE GESTÃO DE UNIDADES DE CONSERVAÇÃO - DUC  
ÁREA DE PROTEÇÃO AMBIENTAL (APA) BORORÉ COLÔNIA



CONSELHO GESTOR



**Elemento de perímetro de APA**  
TIPO 2

Posicionamento: em pontos demarcados nos perímetros delimitados com conteúdo informativo ou regulador.

**exemplos de locais para instalação:** Est. da Ponte Alta, no início do perímetro da APA Capivari-Monos.  
**distância máx. de leitura:** 4m.  
**altura do poste:** 32m.  
**instalação:** a 40cm da borda da via urbana e a 100cm da borda da via rural.



**DIMENSÕES:** 280x80cm  
**estrutura:** perfil de madeira plástica 100x25mm  
**conteúdo:** impressão digital em laminado metacrilático 6mm, revestido por película de proteção UV e anti-vandalismo  
**topo:** logo em adesivação direto na madeira plástica



**Elemento de centralidade do circuito**  
TIPO 3

Posicionamento: nas centralidades, a fim de apresentar ao visitante os atrativos de cada eixo.

**exemplos de locais para instalação:** Na praça de Maracá, no Parque Júlio César de Campos, em Panatzeiras.

**distância máx. de leitura:** 2m.  
**instalação:** próximo a áreas com vegetações arbustivas, em locais sombreados e livres de obstáculos.



**DIMENSÕES:** 160x75cm + 200x95cm  
**estrutura:** chapa de aço galvanizado 30mm + suporte em perfil de madeira plástica  
**conteúdo:** impressão digital em adesivo vinílico aplicado sobre chapa de aço e revestido por película de proteção UV e anti-vandalismo.



**Elemento de centralidade do circuito**  
TIPO 3

Posicionamento: nas centralidades, a fim de apresentar ao visitante os atrativos de cada eixo.

**exemplos de locais para instalação:** Na praça de Maracá, no Parque Júlio César de Campos, em Panatzeiras.

**distância máx. de leitura:** 2m.  
**instalação:** próximo a áreas com vegetações arbustivas, em locais sombreados e livres de obstáculos.



**DIMENSÕES:** 160x75cm + 200x95cm  
**estrutura:** chapa de aço galvanizado 30mm + suporte em perfil de madeira plástica  
**conteúdo:** impressão digital em adesivo vinílico aplicado sobre chapa de aço e revestido por película de proteção UV e anti-vandalismo.

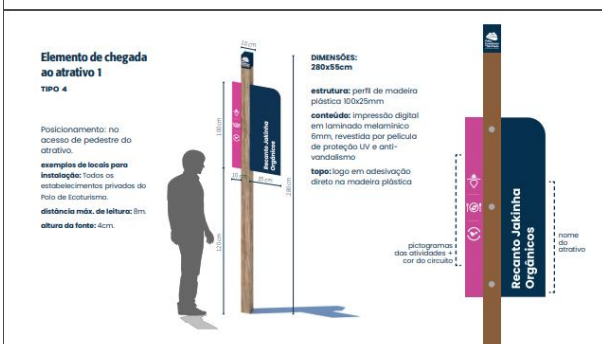

**Elemento de chegada ao atrativo 2**  
TIPO 5

Posicionamento: nas portarias ou portões de acesso ao atrativo.

**exemplos de locais para instalação:** Parques municipais e estaduais, RPPNs, igrejas e demais atrativos de caráter público ou de relevância histórica e cultural para a região.

**distância máx. de leitura:** 3m.



**DIMENSÕES:** 280x80cm  
**estrutura:** perfil de madeira plástica 100x25mm  
**conteúdo:** impressão digital em laminado metacrilático 6mm, revestido por película de proteção UV e anti-vandalismo  
**topo:** logo em adesivação direto na madeira plástica



PREFEITURA DO MUNICÍPIO DE SÃO PAULO  
SECRETARIA DO VERDE E DO MEIO AMBIENTE  
DIVISÃO DE GESTÃO DE UNIDADES DE CONSERVAÇÃO - DUC  
**ÁREA DE PROTEÇÃO AMBIENTAL (APA) BORORÉ COLÔNIA**



**CONSELHO GESTOR**

**Elemento de chegada ao atrativo 3**  
TIPO 6

Posicionamento: acoplado aos guarda-corpos dos mirantes.  
exemplos de locais para instalação: Mirante da Ponte Alta, Mirante do Parque da Serra do Mar.

distância máx. de leitura: 2m.

conteúdo interpretativo + ilustrações

Mirante da Ponte Alta

gráfico com o traço do circuito

Qr Code

**DIMENSÕES:**  
150x30cm

estrutura: chapão de aço galvanizado 10mm pintado

conteúdo: impressão digital em laminado melamínico 5mm, revestida por película de proteção UV e anti-vandalismo



**Elemento de orientação de destino**  
TIPO 7

Posicionamento: nos entroncamentos e bifurcações encontrados ao longo dos principais trajetos aos atrativos.

exemplos de locais para instalação: Estrada do Caibiri, Estrada da Ponte Alta, Estrada da Baragem, Estrada Velha do Bororé, Estrada da Colônia, Estrada do Capivari, etc.

distância máx. de leitura: 20m.  
altura da fonte: 15cm.

**DIMENSÕES:**  
300x100cm

estrutura: perfil de madeira plástica 100x25mm

conteúdo: impressão digital em laminado melamínico 5mm, revestida por película de proteção UV e anti-vandalismo

topo: laminado melamínico colado sobre o madeira pintado com cola de forte aderência

**Elemento de orientação de destino**  
TIPO 7

Posicionamento: nos entroncamentos e bifurcações encontrados ao longo dos principais trajetos aos atrativos.

exemplos de locais para instalação: Estrada do Caibiri, Estrada da Ponte Alta, Estrada da Baragem, Estrada Velha do Bororé, Estrada da Colônia, Estrada do Capivari, etc.

distância máx. de leitura: 20m.  
altura da fonte: 15cm.

gráfico com a cor e nome do circuito

seta com a cor do circuito, pictograma e topônimo do atrativo



**Totem de percurso**  
TIPO 8

Posicionamento: sinalização de contorno disposta ao longo das vias.

exemplos de locais para instalação: Estrada do Caibiri, Estrada da Ponte Alta, Estrada da Baragem, Estrada Velha do Bororé, Estrada da Colônia, Estrada do Capivari, etc.

**DIMENSÕES:**  
150x10cm

estrutura: perfil de madeira plástica 100x25mm

conteúdo: adesivação aplicada direto sobre a estrutura

gráfico com a cor do circuito

**Placa de logradouro**  
TIPO 9

Identificação das vias que levam aos atrativos + adição de elemento que indique o pertencimento ao Polo.

exemplos de locais para instalação: Avenidas, estradas e ruas, como Rua Sabot Bueno ou Estrada do Capivari.

distância máx. de leitura: 8m.  
altura da fonte: 4cm.

**DIMENSÕES:**  
280x100cm

estrutura: perfil de madeira plástica 100x25mm

conteúdo: impressão digital em laminado melamínico 5mm, revestida por película de proteção UV e anti-vandalismo

topo: logo em adesivação direto na madeira plástica

Estr. da Colônia Marinho Remberg Christie

seta com a cor do circuito





PREFEITURA DO MUNICÍPIO DE SÃO PAULO  
SECRETARIA DO VERDE E DO MEIO AMBIENTE  
DIVISÃO DE GESTÃO DE UNIDADES DE CONSERVAÇÃO - DUC  
**ÁREA DE PROTEÇÃO AMBIENTAL (APA) BORORÉ COLÔNIA**



**CONSELHO GESTOR**

**Placa de início de trilha**  
TIPO 10

Posicionamento: no início de trilhas encontradas nos atrativos, sejam eles públicos ou privados.  
**exemplos de locais para instalação:** Trilha Interparques, Trilha do Parque Serra do Mar, Trilha do SalvaSP, etc.  
**distância máx. de leitura:** 3m.  
**altura da fonte:** 1,5cm.

**DIMENSÕES:**  
280x60cm

**estrutura:** perfil de madeira plástica 100x25mm

**conteúdo:** impressão digital em laminado melamínico 6mm, revestida por película de proteção UV e anti-vandalismo

**topo:** logo em adesivação direto na madeira plástica

**Placa de início de trilha**  
TIPO 10

**Trilha das saracurus**

nome da trilha  
distância  
informações sobre a trilha  
percurso da trilha, legenda e perfil topográfico  
qr code

**Placa para trilha Interparques**  
TIPO 11

**TRILHA INTERPARQUES**

Parque Natural Municipal Itaim

**Placa para trilha Interparques**  
TIPO 11

Posicionamento: em pontos estratégicos ao longo do trajeto da trilha e em cada um dos parques que fazem parte de seu perímetro.  
**distância máx. de leitura:** 2m.  
**altura da fonte:** 1 cm.

**DIMENSÕES:**  
210x130cm

**estrutura:** perfil de madeira plástica 100x25mm

**conteúdo:** impressão digital em laminado melamínico 6mm, revestida por película de proteção UV e anti-vandalismo

**topo:** laminado melamínico colado sobre a madeira plástica com cola de forte aderência

**Placa para trilha Interparques**  
TIPO 11

Posicionamento: em pontos estratégicos ao longo do trajeto da trilha e em cada um dos parques que fazem parte de seu perímetro.  
**distância máx. de leitura:** 2m.  
**altura da fonte:** 1 cm.

área para logo e nome trilha Interparques

nome do ponto onde a placa está instalada e sua localização pertencentes a locais de descarte, estacionamento, água, etc.

mapa, legenda e breve texto com informações importantes

qr code

pictograma que indica que este ponto pertence a Interparques

pictogramas que indicam os riscos e cuidados necessários neste local

**TRILHA INTERPARQUES**

Parque Natural Municipal Itaim

**Placa para trilha Interparques**  
TIPO 11

**TRILHA INTERPARQUES**

Parque Natural Municipal Itaim

**equipeb**  
arquitetura design tecnologia

Junho/2023



PREFEITURA DO MUNICÍPIO DE SÃO PAULO  
SECRETARIA DO VERDE E DO MEIO AMBIENTE  
DIVISÃO DE GESTÃO DE UNIDADES DE CONSERVAÇÃO - DUC  
**ÁREA DE PROTEÇÃO AMBIENTAL (APA) BORORÉ COLÔNIA**



**CONSELHO GESTOR**

**Anexo VI – Relatório Final da Pré – Conferência Macrorregião Leste II – VIII Conferência Municipal de SAN - 172ª RO do Conselho Gestor da APA BC – Dia 25/07/2023, das 10h às 12h, - Reunião Híbrida - Presencial – Subprefeitura Capela do Socorro e Plataforma Microsoft Teams**



**Relatório Final da Pré – Conferência**

**Macrorregião Leste II – VIII Conferência Municipal de SAN**

**Bloco I – Dados da Etapa**

<b>Data:</b> 24/06/2023	<b>Horário:</b> 09 – 14 hs	<b>Local:</b> CEU Parelheiros
<b>Endereço:</b> Rua José Pedro de Borba, 20		

	Macrorregional		Local
( )	LESTE	I	São Miguel, Penha, Ermelino Matarazzo, Itaim Paulista, Itaquera, Gualanases.
( )		II	São Mateus, Aricanduva, Cidade Tiradentes, Sapopemba.
( X )	SUL	I	Parelheiros, Cidade Ademar, Capela do Socorro.
( )		II	Campo Limpo, Santo Amaro, M'Boi Mirim.
( )		III	Jabaquara, Vila Mariana, Ipiranga, Vila Prudente
( )	NORTE		Freguesia do Ó, Perus, Pirituba, Casa Verde/Cachoeirinha, Santana/Tucuruvi, Jacaná/Tremembé, V. Maria/Guilherme.
( )	CENTRO/OESTE		Sé, Lapa Butantã, Pinheiro, Mooca

**Nº de participantes:**  
(\*) Anexar cópia da lista completa dos participantes e registro fotográfico

**Dados do responsável pelo preenchimento deste relatório**

<b>Nome completo:</b> Roberta Moraes Curan
<b>Entidade ou órgão em que trabalha:</b> Universidade de São Paulo
<b>Fone (11) 981265839</b> <b>E-mail:</b> ro.curan@gmail.com

**Bloco II – Propostas**

- Propostas por Eixo

**Eixo I - Fome, Insegurança Alimentar e Nutricional (INSANI) e Segurança Alimentar e Nutricional (SAN): como se expressam no município, no estado e no país.**

•	
•	
•	
•	
•	
•	
•	
•	
•	
•	

**Eixo II - Garantia do direito humano à alimentação e nutrição adequadas (DHANA): políticas públicas estruturantes de promoção da Segurança Alimentar e Nutricional (SAN) e ações de enfrentamento à fome.**

1	Implantação de feiras de alimentos locais e agroecológicos, sementes e mudas provenientes da agricultura familiar e urbana, por subprefeituras e/ou bairros com regularidade. Estas feiras podem estar atreladas às feiras regulares que já ocorrem nos bairros. Responsabilidade das Subprefeituras e Casas de Agricultura Ecológica (MUNICIPAL).
2	Implantação e fortalecimento de programas de Hortas Comunitárias, com assistência técnica e acesso à água (cisternas e/ou água encanada com preço diferenciado) para produção com foco em garantir a SAN nos territórios. Utilização de áreas públicas para a implantação destas hortas (ESTADUAL/MUNICIPAL).
3	Implantação de Centro de Referência em SAN (CRESAN) em todas as macrorregiões do município para realização de ações de SAN, com cozinhas comunitárias e banco de alimentos. Programa estruturado para ocupar estes espaços. Dotação orçamentária vinculada aos CRESANs (MUNICIPAL).
4	Fortalecer o Programa Sampa+ Rural com enfoque na divulgação dos programas para os agricultores. Utilização do banco de dados do Sampa+Rural para a divulgação dos programas e auxílios a agricultores. Estes programas devem conter em sua estrutura momentos de escuta das populações locais, e adaptados às realidades locais (MUNICIPAL).



PREFEITURA DO MUNICÍPIO DE SÃO PAULO  
SECRETARIA DO VERDE E DO MEIO AMBIENTE  
DIVISÃO DE GESTÃO DE UNIDADES DE CONSERVAÇÃO - DUC  
**ÁREA DE PROTEÇÃO AMBIENTAL (APA) BORORÉ COLÔNIA**



**CONSELHO GESTOR**

5	Chamadas e editais de compras publicas adaptadas às realidades locais, incluindo cardápios adaptados à produção local (NACIONAL/ESTADUAL/MUNICIPAL).
6	Desenvolvimento de programa para auxílio na formalização dos agricultores para acesso aos editais de compras públicas como política pública, com etapas pré-editais de caráter educativo(NACIONAL/ESTADUAL/MUNICIPAL).
7	Canais de divulgação dos programas e ações de SAN para cidadãos e funcionários saúde, assistência social, educação, cultura, pessoal técnico de ATÉ e demais agentes públicos com atendimento direto à população, incluindo uso de banco de dados de acesso direto da prefeitura com os cidadãos (MUNICIPAL).
8	Ampliação dos Restaurantes populares e cozinhas comunitárias em todas as subprefeituras (MUNICIPAL).
9	Fortalecer a implantação e a manutenção dos Armazéns Solidários com abastecimento de alimentos produzidos nos territórios; além de disponibilização de alimentos minimamente processados provenientes da agricultura familiar para que os territórios mais periféricos também tenham acesso físico a alimentos de qualidade. Dotação orçamentária do Fundo Municipal de Abastecimento Alimentar e Fundo Municipal de Combate à Fome (MUNICIPAL).
9	Garantia de Segurança Hídrica, com desenvolvimento de Programa de Preservação e Recuperação de nascentes, acesso à água em todos os bairros, captação de água de chuva (cisternas), recuperação de matas ciliares (MUNICIPAL).
10	Flexibilização do protocolo para pacientes com dieta interal (MUNICIPAL)
11	Distribuição de cestas verdes com alimentos provenientes da agricultura local para complementar as cestas básicas. Responsabilidade da Secretaria de Assistência Social, Secretaria de Direitos Humanos e Cidadania, Coordenadoria de Agricultura (MUNICIPAL).

**Eixo III - SISAN (Sistema Nacional de Segurança Alimentar e Nutricional):** intersectorialidade, participação social, controle social e transparência nos programas de Segurança Alimentar e Nutricional (SAN).

•
•
•
•
•
•
•

•
---

- Ocorrências:
- Observações:
- Relatores e Mediadores

Relatores	Eixo 01 - Nome completo:	
	Fone (11)	E-mail:
	Eixo 01 - Nome completo	
	Fone (11)	E-mail:
	Eixo 02 - Nome completo:	
	Fone (11)	E-mail:
	Eixo 02 - Nome completo	
Fone (11)	E-mail:	
Eixo 03 - Nome completo: Poliana Lisboa de Almeida		
Fone (11) 952085291	E-mail:	
	plalmeida@prefeitura.sp.gov.br	
Eixo 03 - Nome Completo		
Fone (11)	E-mail:	

Mediadores	Eixo 01 - Nome completo:	
	Fone (11)	E-mail:
	Fone (11)	e-mail
	Eixo 02 - Nome completo	
	Fone (11)	E-mail:
Nome completo:		
Fone (11)	E-mail:	