

Reunião do Conselho Gestor do Fundurb

Prestação de Contas Final 2020

SECRETARIA MUNICIPAL DE MOBILIDADE E TRANSPORTES

Maio/2021



**CIDADE DE
SÃO PAULO**
MOBILIDADE E
TRANSPORTES

Aprovado (R\$)	Empenho (R\$)	Liquidação / pagamento (R\$)
R\$ 100.902.555,84	R\$ 91.091.503,78 (90,2%)	R\$ 65.489.471,33 (65%)

Referência: 14/05/2021

	Aprovado (R\$)	Liquidação / pagamento (R\$)
2020	R\$ 82.939.555,84	R\$ 56.636.009,15
2019	R\$ 17.963.000,00	R\$ 8.853.462,18
TOTAL	R\$ 100.902.555,84	R\$ 65.489.471,33

Referência: 14/05/2021

Valores liquidados/pagos por obra

Ciclofaixa Jaraguá

R\$859.406,53

Prof. Miguel Franchini
Neto / Amador Aguiar /
Nelson Palma Travesso /
Jairo de Almeida Machado
/ Prof. Onésimo Silveira



Ciclofaixa Engenheiro Caetano
Alvares

R\$410.967,75



Ciclofaixa Freire Cisneiro

R\$338.393,74



Ciclofaixa
lapó

R\$518.651,84



Ciclofaixa José
Bernardo Pinto

R\$206.644,70



Ciclofaixa Rio Pequeno

R\$ 96.176,57

Maestro Sisto Mechetti, José Joaquim Seabra, Marechal Fiuza de Castro

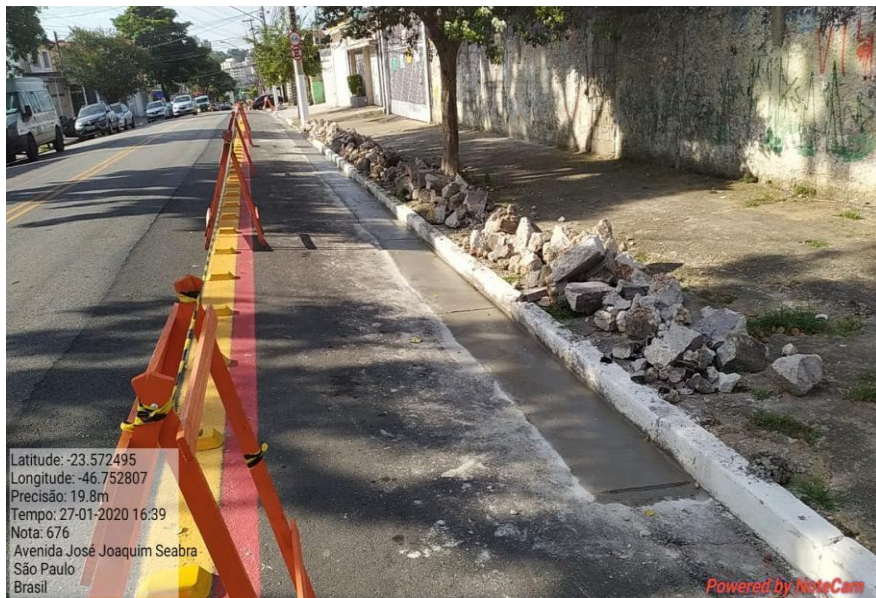

Ciclofaixa Consolação
Conexão Consolação – Rebouças

R\$180.956,80
R\$ 79.662,96



Ciclofaixa Martiniano de Carvalho

R\$17.880,65

Abolição, Santo Antônio, Humaitá, Treze de Maio



Ciclofaixa Andrade / Vila Sônia	-R\$52.913,42
Ciclofaixa Otacilio Tomanik	-R\$43.630,29
Ciclofaixa Ponte das Bandeiras	-R\$2.837,67

Ciclofaixa Centro - Etapa 2 (Vieira de Carvalho, Largo do Arouche)

R\$619.146,49



Ciclofaixa Centro - Etapa 6 (Bosque, Várzea)

R\$386.524,38



Ciclofaixa Perdizes / Santa Cecília / Higienópolis

R\$390.027,46



Ciclovía São João (trechos de ciclofaixa)

R\$186.813,55

Major Setório, Frederico Steidel, Amaral Gurgel, Rego Freitas



Ciclofaixa Itápolis

R\$424.459,78



Ciclofaixa Gaspar Moreira R\$21.090,37



Ciclofaixa João Ramalho

R\$249.181,50

Padre Chico, Dr Augusto de Miranda, Min Ferreira Alves

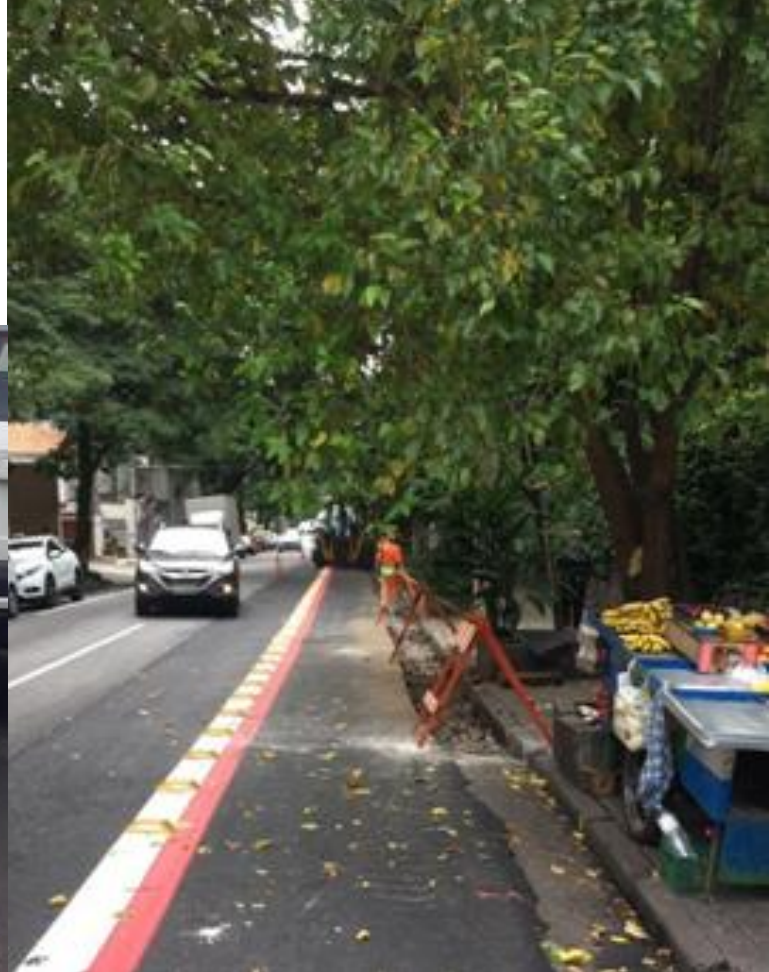

Ciclofaixa Thomé de
Souza

R\$447.919,97



Ciclofaixa Caio
Graco R\$164.717,96



Av. Corifeu de Azevedo Marques / Vital Brasil
(faixa de ônibus)

R\$7.533.176,75



Av. Jaguaré / Av. Queiroz Filho
(faixa de ônibus)

R\$3.216.106,71



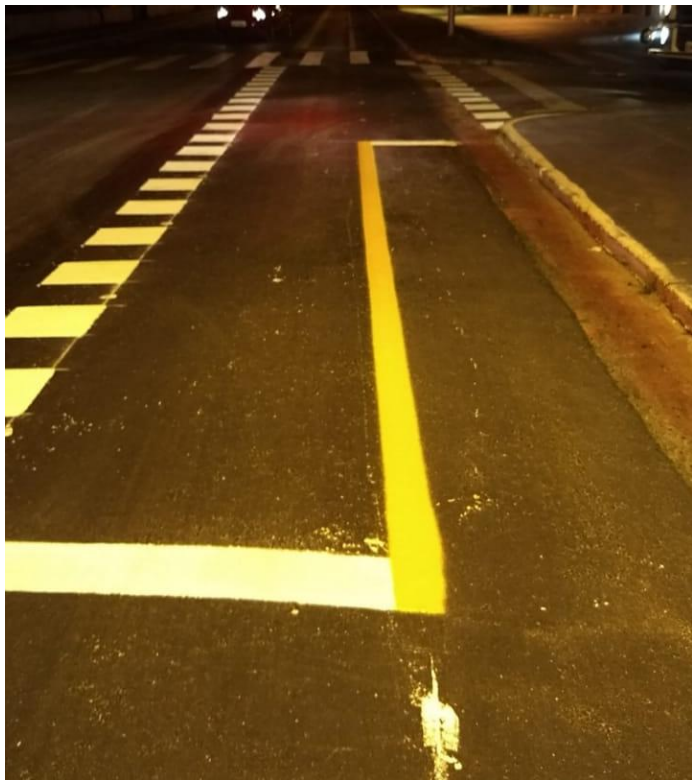

Av. Eliseu de Almeida / Rua
Sapetuba / Pirajussara
(faixa de ônibus)

R\$
204.595,85

Ciclofaixa Honduras - Trecho 1 + Eliseu de Almeida

R\$ 746.723,75

Sargento Mário Kozel Filho / Manoel da Nóbrega / Paulino Camasmie / Honduras / México / Guatemala /
Uruguai / Guadelupe



Ciclofaixa Conselheiro Furtado

R\$479.895,51



Ciclofaixa Presidente Altino

R\$115.633,40



Ciclofaixa
Guadalupe

R\$111.686,46



Ciclofaixa Centro - Etapa 7
(Americanos / Cruzeiro)

R\$316.281,54



Ciclofaixa
Centro -
Etapa 4
(Barra Funda
/ Sousa Lima)

R\$599.736,39



Ciclofaixa Pacaembu - Trecho II

R\$90.529,50



Ciclofaixa Pacaembu / FAAP / Mackenzie
(Piauí / Armando A. Penteado)

R\$441.875,57



Ciclofaixa
Marquês de São
Vicente
(Thomas Edison)

R\$111.789,65



Ciclofaixa Morumbi

R\$619.237,12

Alvarenga / Aleutas /
George Saville Dodd
/ Malvinas



Ciclofaixa Jabaquara Trechos 1 e 2

R\$187.347,89

Primeiro de Janeiro, das Boninas, Cel Lisboa, Madre Cabrini



Ciclofaixa Moema R\$7.736,13

Iraí, Pavão, Rouxinol, Aratãs



Ciclofaixa Armando Arruda Pereira

R\$16.898,33



Ciclofaixa
Ricardo Jafet

R\$1.352.430,81



Ciclofaixa Pari/Caninde - Trecho 2

R\$401.427,96





Ciclofaixa Serra da
Bocaina

R\$42.475,50

Ciclofaixa
Taquari /
Siqueira
Buena

R\$16.738,60



Ciclofaixa
Abel
Ferreira -
Trecho 2

R\$15.148,88

Ciclofaixa
Abel
Ferreira -
Trecho 3

R\$559.089,40



Ciclofaixa Parque da Mooca

R\$270.249,64



Ciclofaixa 21 de Abril

R\$287.484,29



Ciclofaixa Paulo Andrighetti

R\$337.387,18



Ciclofaixa Tatuapé / Parque Esportivo do Trabalhador

R\$1.114.474,24

Nello Bini / Antônio Daminello / José Alexandre Almeida Luiz / Antônio Alves
Barril / Jacob Fath



Ciclofaixa
Taubaté

R\$217.706,99



Ciclofaixa
Antônio
Estevão de
Carvalho

R\$934.614,22



Ciclofaixa
Gamelinha

R\$1.528.149,86



Ciclofaixa Calim Eid Trecho 1	R\$384.568,68
Ciclofaixa Calim Eid Trecho 2	R\$1.585.465,91

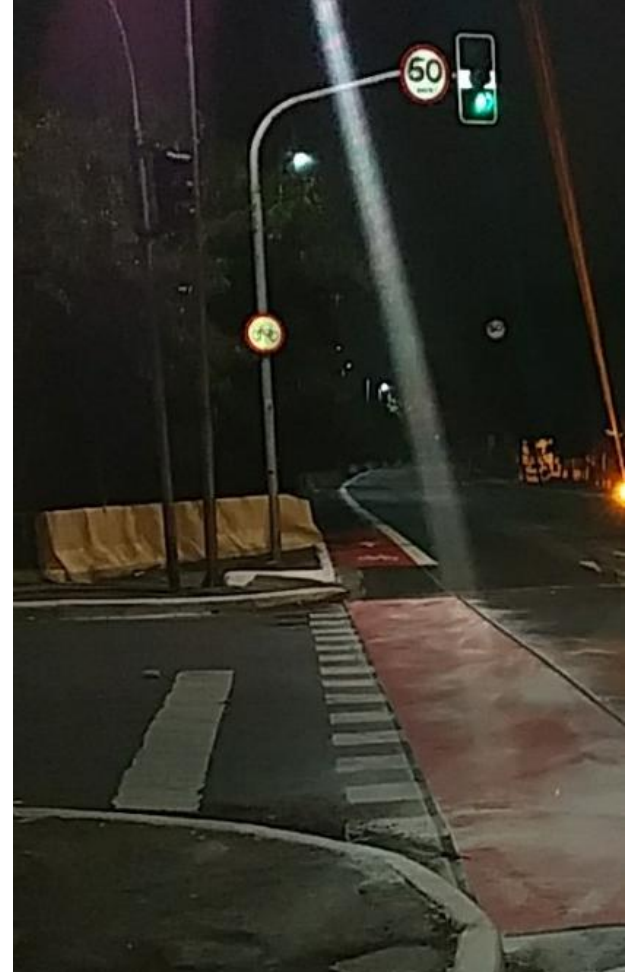

Ciclofaixa São Miguel – requalificação

R\$920.307,38



Ciclofaixa Parque São Lourenço

R\$132.807,85

Forte do Leme, Forte do Araxá, Forte da Ribeira, Forte da Cananeia, Forte dos Franceses, Forte do Triunfo



Ciclofaixa Santa Luiza de Marillac

R\$178.673,38



Ciclofaixa
Guilherme
Cotching

R\$814.473,41



Ciclofaixa Amambai

R\$91.634,19



Ciclofaixa Rebouças

1.553.564,38



Ciclofaixa Vila Jaguara

292.587,60





Ciclofaixa São Miguel – implantação

1.727.228,78







Ciclofaixa Cambuci
(Rua Cesário Ramalho)

525.020,15

Ciclofaixa Ponte Julio de Mesquita Netto

402.651,56



Ciclofaixa Joaquina Ramalho – R Guilherme

984.930,41





Ciclofaixa Condessa de
São Joaquim

124.197,11

Ciclofaixa de ligação da ciclopassarela (Prof Artur Ramos)

184.459,96



Dr. Arnaldo / Heitor Penteado
(faixa de ônibus)

3.162.901,97



Av. Brig. Luís Antônio
(faixa de ônibus)

4.878.035,71



Ciclofaixa Alfonso Renaldo Gallucci

65.301,03



Ciclofaixa Olavo Fontoura

433.936,60



Ciclofaixa Pte. Domingos Franciulli Neto

340.897,85



Ciclofaixa Rangel Pestana / Alberto Marino

147.391,84



Ciclofaixa Centro Etapa 1 (Antônio de Godoi, Casper Líbero, Mauá, Gal. Osório)	296.056,43
Ciclofaixa Centro Etapa 5 (Bráulio Gomes, Sete de Abril, Quirino de Andrade, Viaduto do Chá)	668.558,19
Ciclofaixa Centro Etapa 9 (Praça da República)	111.151,71







Freguesia do Ó (Av Ministro Petrônio Portela)

R\$

475.842,36



Cineasta Alberto Cavalcanti

R\$

222.324,19



Dr Francisco de Paula Vicente

269.960,32

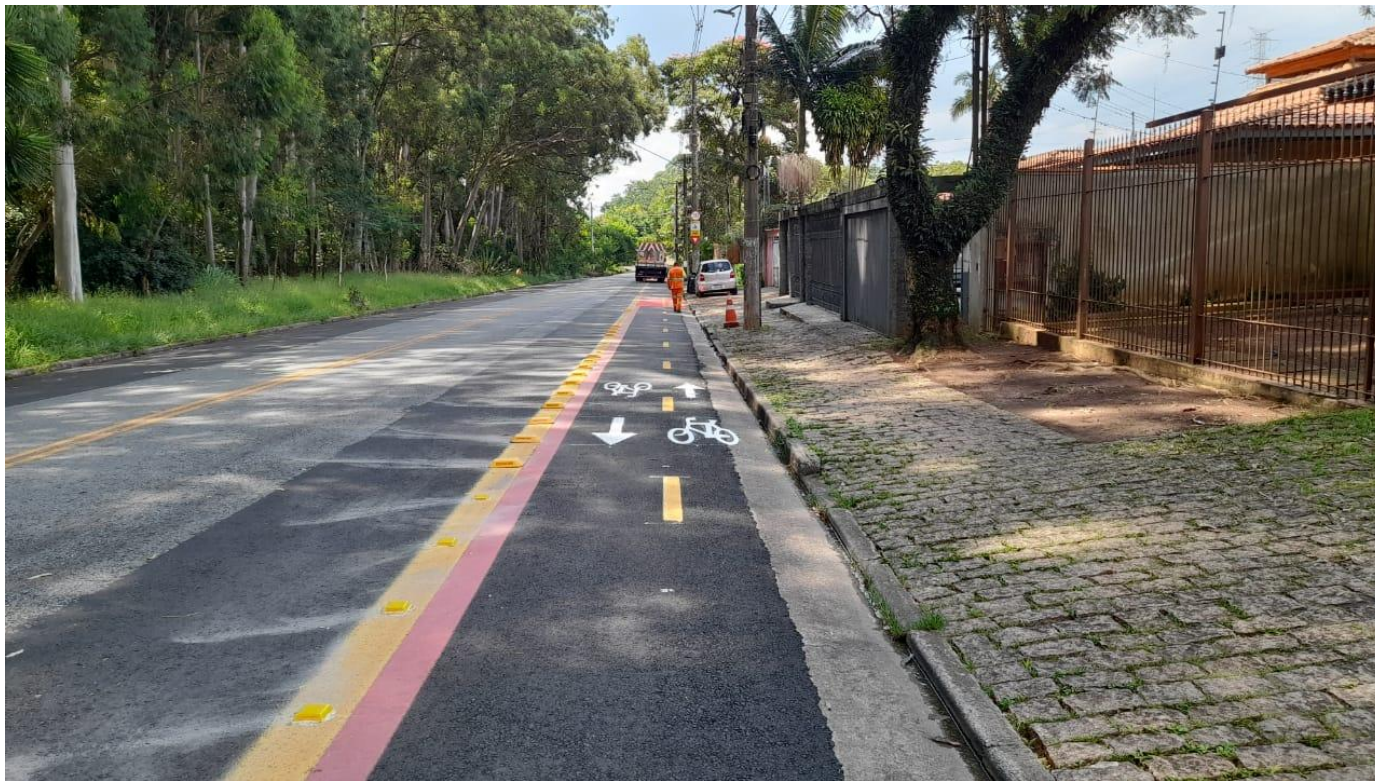

Antônio Bатуíra

157.433,52



Dr. Miranda de Azevedo - Travessa
Roque Adoglio - Mario Cardoso - Pça
Rio dos Campos - Gonzaga Duque

164.776,34



Fradique Coutinho

43.600,91



Cassandoca / Rua Do Acre / Rua
Teresina / Rua Jaboticabal / Rua Mogi
Mirim/Largo Água Rasa / Av Alvaro
Ramos Praça Armando Cardarelli

808.356,07



Latitude: -23.560595
Longitude: -46.584866
Elevação: 778,75 m
Precisão: 4.6 m
Tempo: 14-02-2021 08:12

Anhaia

172.191,38

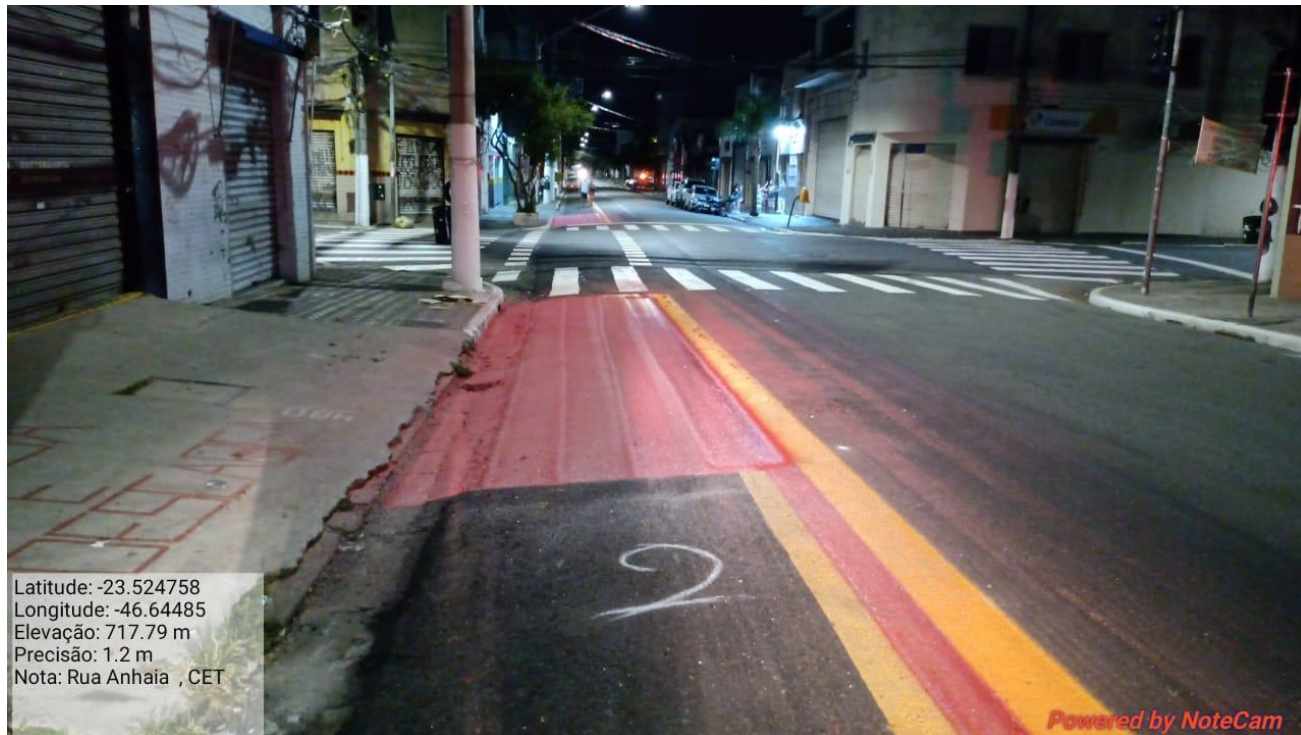

Latitude: -23.524758
Longitude: -46.64485
Elevação: 717.79 m
Precisão: 1.2 m
Nota: Rua Anhaia , CET



Latitude: -23.541107
Longitude: -46.642033
Elevação: 776.43±42 m
Precisão: 8.8 m
Tempo: 23-03-2021 03:19
Nota: numenc
801-0698/19-9

Powered by NoteCam

Palestra Itália

140.866,07



Latitude: -23.527223
Longitude: -46.680889
Elevação: 760.27 m
Precisão: 4.3 m
Nota: 10

Semaneiros

382.294,58

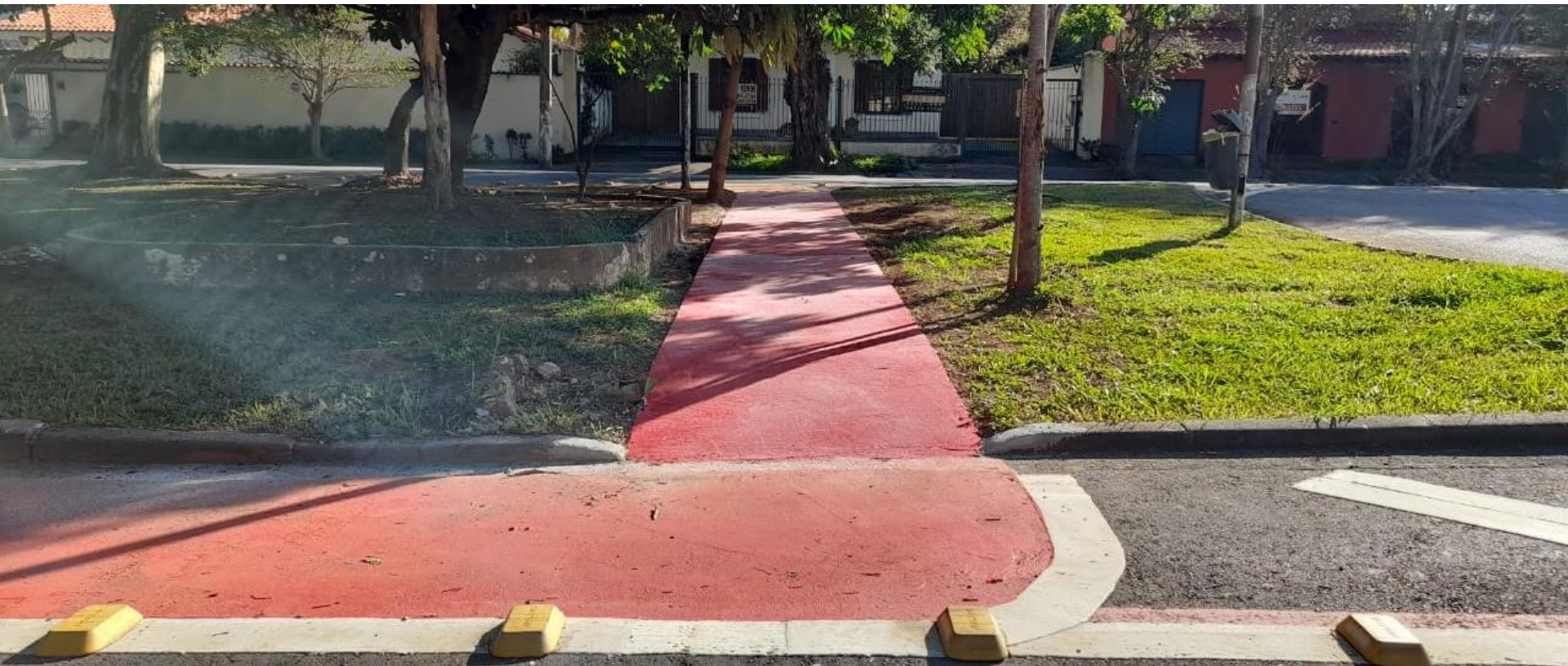

Belmonte / Pça José
Xavier Muniz / Diógenes
Ribeiro de Lima / Jasper
Negro / Barbalha / Pe
Pereira de Andrade

714.113,83



Diógenes Ribeiro de Lima trecho 2

590.585,55



Eixo Nazaré Paulista - Alvilândia -
Japião

421.506,65



São Gualter - Pça Panamericana

178.093,55



Belini - Pça Bethoveen

70.499,59



Prof Geraldo Ataliba - Leopoldo Couto
Magalhães Jr

148.845,09



Helvécia

111.627,61



Latitude: -23.535903
Longitude: -46.645962
Elevação: 732.39 m
Precisão: 4.6 m
Nota: rua Helvécia , CET



Conceição

219.773,29



Cohab Raposo Tavares + Educandário

1.292.651,41



Cocá - Praça
Francisco Pereira -
Cavoá - Elias
Monteiro Cardoso -
Gendiroba - José
Junqueira - Padre
Diogo

438.799,90



Luz / Bom Retiro (Ruas Prates e Rodolfo
Miranda)

422.316,52



Av. Ministro Laudo Ferreira de Camargo
(faixa de ônibus)

650.614,84



Latitude: -23.589339
Longitude: -46.735957
Elevação: 728.43 m
Precisão: 4.9 m
Tempo: 02-12-2020 10:15
Nota: Av.Min. Laudo ferreira de Camargo
estaca-500 crescente

Powered by NoteCam

Ruas Sumidouro / Chopin Tavares de Lima /
Baltazar Carrasco

207.616,73



70. Requalificação de local de parada de ônibus. Av Alcântara Machado 100	198.014,01
71. Requalificação de local de parada de ônibus. Av Alcântara Machado / Praça Presidente Kennedy	234.960,46
72. Requalificação de local de parada de ônibus. Av Alcântara Machado 2300	187.993,19
73. Requalificação de local de parada de ônibus. Av. Alcântara Machado, 2180	198.151,28



73. Requalificação de local de parada de ônibus. Av Celso Garcia 388	219.556,06
74. Requalificação de local de parada de ônibus. Av Celso Garcia 528	138.905,25
75. Requalificação de local de parada de ônibus. Av Celso Garcia 717	202.431,42
76. Requalificação de local de parada de ônibus. Av Celso Garcia 910	166.324,91



47. Requalificação de local de parada de ônibus. Av Rangel Pestana altura nº 1988 sentido Bairro	142.862,56
48. Requalificação de local de parada de ônibus. Av Rangel Pestana altura nº 2071 sentido Centro	613,62



51. Requalificação de local de parada de ônibus. Av São Miguel altura nº 1.472	168.512,75
52. Requalificação de local de parada de ônibus. Av São Miguel altura nº 1.979	211.273,24
53. Requalificação de local de parada de ônibus. Av São Miguel altura nº 2.230	175.242,91
54. Requalificação de local de parada de ônibus. Av São Miguel altura nº 2251	158.206,28
55. Requalificação de local de parada de ônibus. Av São Miguel altura nº 2.669	182.313,41
56. Requalificação de local de parada de ônibus. Av São Miguel próximo esquina R. João Fidelis	169.022,14
57. Requalificação de local de parada de ônibus. Av São Miguel altura nº 3.000	194.003,44
58. Requalificação de local de parada de ônibus. Av São Miguel altura nº 3.359	202.505,49
59. Requalificação de local de parada de ônibus. Av São Miguel Altura nº 3.684	193.479,70
60. Requalificação de local de parada de ônibus. Av São Miguel altura nº 4.049	176.416,57
61. Requalificação de local de parada de ônibus. Av São Miguel altura nº 4.464	178.278,31
62. Requalificação de local de parada de ônibus. Av São Miguel altura nº 4.823	172.175,87
63. Requalificação de local de parada de ônibus. Av São Miguel altura nº 5.275	176.089,52
64. Requalificação de local de parada de ônibus. Av São Miguel altura nº 5518	194.268,89
65. Requalificação de local de parada de ônibus. Av São Miguel altura nº 5.864	200.542,69
66. Requalificação de local de parada de ônibus. Av São Miguel altura nº 6.393	194.662,81
67. Requalificação de local de parada de ônibus. Av São Miguel altura nº 6.873	174.856,69





42. Requalificação de local de parada de ônibus. Av. Eng. Caetano Álvares altura nº 1117	204.598,51
43. Requalificação de local de parada de ônibus. Av. Eng. Caetano Álvares próx. esq. R. Joao romero	202.019,30
44. Requalificação de local de parada de ônibus. Av. Eng. Caetano Álvares altura nº 4036	187.764,49
45. Requalificação de local de parada de ônibus. Av. Eng. Caetano Álvares altura nº 4912	176.720,07
46. Requalificação de local de parada de ônibus. Av. Eng. Caetano Álvares altura nº 6129	165.289,29



44. Requalificação de local de parada de
ônibus. Av. Parada Pinto, 172

162.130,85

49. Requalificação de local de parada de
ônibus. Rua Parada Pinto 79

132.733,02



68. Requalificação de local de parada de ônibus. Est de Itapecerica 6804

176.199,13

69. Requalificação de local de parada de ônibus. Est de Itapecerica 8600

6.133,29



79. Requalificação de local de parada de ônibus. Rua Cardeal Arcoverde 1332

168.769,86

80. Requalificação de local de parada de ônibus. Rua Cardeal Arcoverde 1674

124.528,01



50. Requalificação de local de parada de ônibus. Rua Itaberaba 5102

173.631,01



77. Requalificação de local de parada de ônibus. Rua Teodoro Sampaio 1065

108.663,93

78. Requalificação de local de parada de ônibus. Rua Teodoro Sampaio 1891

113.914,17

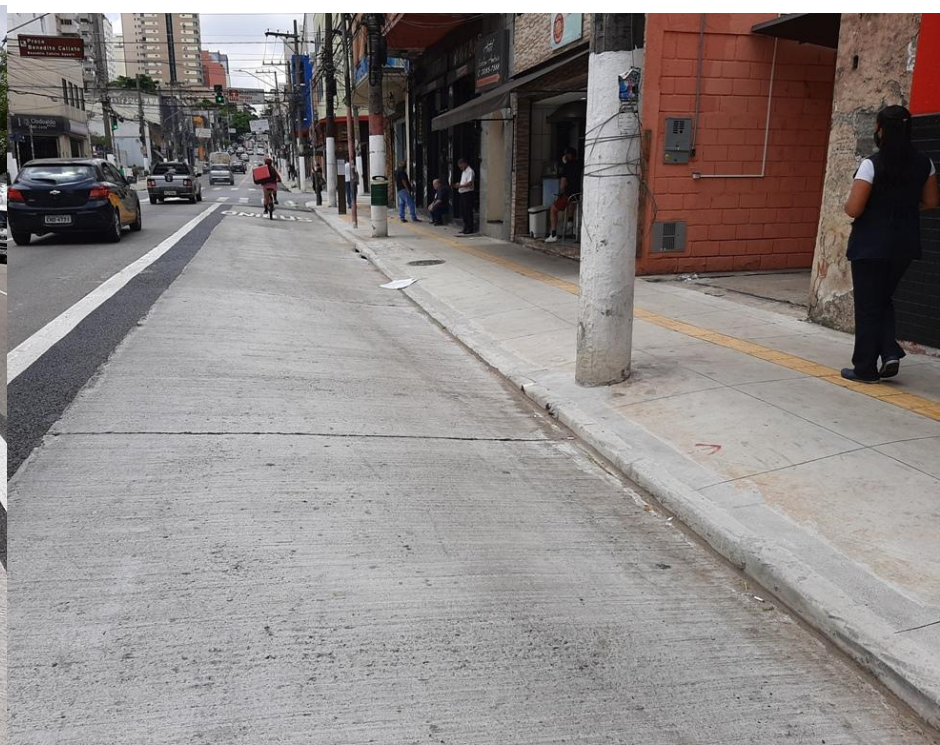

Ensaio para as obras de requalificação de local de parada de ônibus

3.146,56



CIDADE DE
SÃO PAULO
MOBILIDADE E
TRANSPORTES