

Territórios Educadores

2023



**CIDADE DE
SÃO PAULO**
URBANISMO E
LICENCIAMENTO

LINHA DO TEMPO

TERRITÓRIOS EDUCADORES





VERSÃO FINAL
PARTICIPATIVA



PROGRAMA DE METAS 2021 / 2024

SP ÁGIL

META 42

IMPLANTAR DEZ TERRITÓRIOS EDUCADORES.



OBJETIVO ESTRATÉGICO

Estimular a mobilidade ativa de maneira segura para a população, com prioridade para deslocamentos a pé e de bicicleta.

INDICADOR

Número de projetos (Territórios Educadores) implantados.

INICIATIVAS

- a) Realizar para cada projeto processo participativo de escuta e construção junto aos atores locais, em especial comunidade escolar organizada em torno de unidade educacional âncora onde ocorrerá a intervenção;
- b) Instituir governança intersecretarial para articulação de políticas setoriais que garantam a implementação dos projetos;
- c) Elaborar e executar projetos de caminhabilidade com rotas seguras que combinem medidas de segurança de tráfego e requalificação das calçadas, além de trilhas e estações educadores;
- d) Realizar monitoramento das intervenções, assegurando a transversalidade dos projetos e o resultado das ações;
- e) Estruturar quatro projetos de urbanismo social junto a organizações da sociedade civil.

SECRETARIAS RESPONSÁVEIS

SMUL, SGM

TERRITÓRIOS EDUCADORES

PLANO MUNICIPAL PELA PRIMEIRA INFÂNCIA - PLANO DE AÇÃO 2018-2030

Plano Municipal pela Primeira Infância | 2018 - 2030

DISTRITOS PRIORITÁRIOS PARA A PRIMEIRA INFÂNCIA | SÃO PAULO

PRIORITÁRIOS

1. PERUS
2. JARAGUÁ
3. BRASILÂNDIA
4. SAPOEMBA
5. SÃO RAFAEL
6. IGUAATEMI
7. CIDADE TIRADENTES
8. LAJEADO
9. ITAIM PAULISTA
10. JARDIM HELENA
11. CAPÃO REDONDO
12. JARDIM ÂNGELA
13. PEDREIRA
14. GRAJAÚ
15. PARELHEIROS

OUTROS

1. ANHANGUERA
2. CACHOEIRINHA
3. MANDAQUI
4. TREMEMBÉ
5. JAÇANÃ
6. TUCURUVI
7. VILA MEDEIROS
8. SÃO DOMINGOS
9. PIRITUBA
10. FREGUESIA DO Ó
11. LIMÃO
12. CASA VERDE
13. SANTANA
14. VILA GUILHERME
15. VILA MARIA
16. PENHA
17. CANGAÍBA
18. ERMELINO MATARAZZO
19. VILA JACUÍ
20. SÃO MIGUEL
21. VILA CURUÇÁ
22. PONTE RASA
23. ITAQUERA
24. GUAIANASES
25. JOSÉ BONIFÁCIO
26. PARQUE DO CARMO
27. ARTUR ALVIM
28. CIDADE LÍDER
29. VILA MATILDE
30. SÃO MATEUS
31. ARICANDUVA
32. SÃO LUCAS
33. VILA FORMOSA
34. CARRÃO
35. VILA PRUDENTE
36. ÁGUA RASA
37. TATUAPÉ
38. BELÉM
39. PARI
40. BOM RETIRO
41. SANTA CECÍLIA
42. REPÚBLICA
43. SÉ
44. CONSOLAÇÃO
45. BELA VISTA
46. LIBERDADE
47. CAMBUCI
48. BRÁS
49. MOOCA
50. IPIRANGA
51. VILA MARIANA
52. JARDIM PAULISTA
53. BARRA FUNDA
54. PERDIZES
55. PINHEIROS
56. LAPA
57. ALTO DE PINHEIROS
58. VILA LEOPOLDINA
59. JAGUARÁ
60. JAGUARÉ
61. BUTANTÃ
62. RIO PEQUENO
63. RAPOSO TAVARES
64. VILA SÔNIA
65. MORUMBI
66. ITAIM BIBI
67. MOEMA
68. SAÚDE
69. CURSINO
70. SACOMÃ
71. CAMPO LIMPO
72. VILA ANDRADE
73. SANTO AMARO
74. JARDIM SÃO LUÍS
75. SOCORRO
76. CAMPO GRANDE
77. CAMPO BELO
78. JABAQUARA
79. CIDADE ADEMAR
80. CIDADE DUTRA
81. MARSILAC

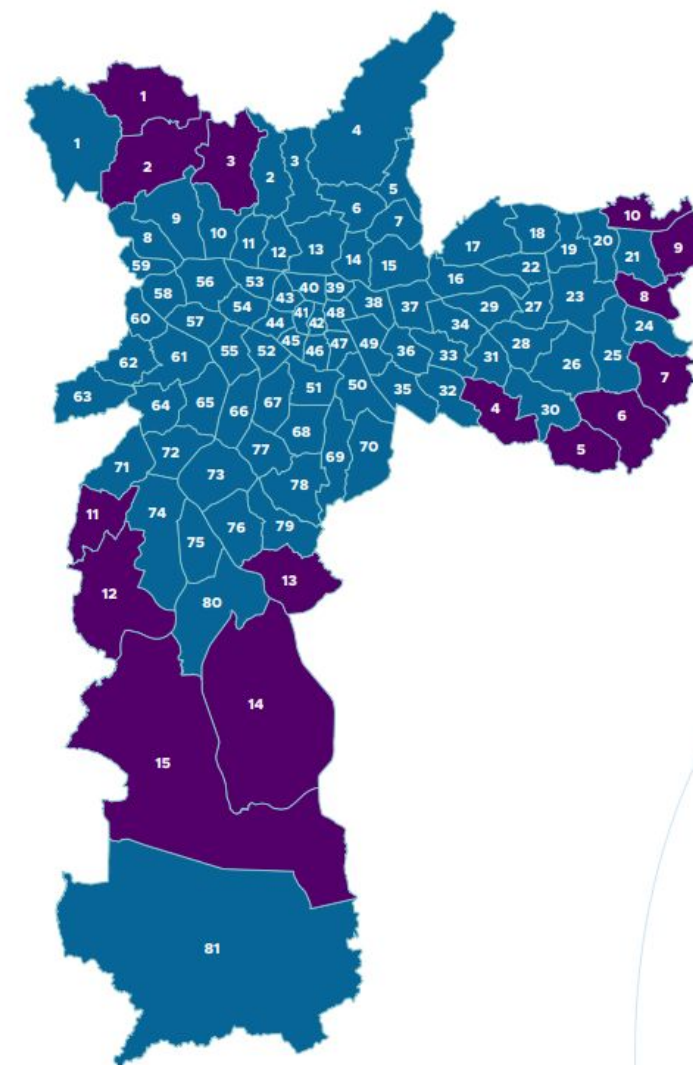

TERRITÓRIOS EDUCADORES

PLANO MUNICIPAL PELA PRIMEIRA INFÂNCIA - PLANO DE AÇÃO 2018-2030

Plano Municipal pela Primeira Infância | 2018 - 2030

DISTRITOS PRIORITÁRIOS PARA A PRIMEIRA INFÂNCIA | SÃO PAULO

PRIORITÁRIOS

1. PERUS
2. JARAGUÁ
3. BRASILÂNDIA
4. SAPOEMBA
5. SÃO RAFAEL
6. IGUATEMI
7. CIDADE TIRADENTES
8. LAJEADO
9. ITAIM PAULISTA
10. JARDIM HELENA
11. CAPÃO REDONDO
12. JARDIM ÂNGELA
13. PEDREIRA
14. GRAJAÚ
15. PARELHEIROS

OUTROS

1. ANHANGUERA
2. CACHOEIRINHA
3. MANDAQUI
4. TREMEMBÉ
5. JAÇANÃ
6. TUCURUVI
7. VILA MEDEIROS
8. SÃO DOMINGOS
9. PIRITUBA
10. FREGUESIA DO Ó
11. LIMÃO
12. CASA VERDE
13. SANTANA
14. VILA GUILHERME
15. VILA MARIA
16. PENHA
17. CANGAÍBA
18. ERMELINO MATARAZZO
19. VILA JACUÍ
20. SÃO MIGUEL
21. VILA CURUÇÁ
22. PONTE RASA
23. ITAQUERA
24. GUAIANASES
25. JOSÉ BONIFÁCIO
26. PARQUE DO CARMO
27. ARTUR ALVIM
28. CIDADE LÍDER
29. VILA MATILDE
30. SÃO MATEUS
31. ARICANDUVA
32. SÃO LUCAS
33. VILA FORMOSA
34. CARRÃO
35. VILA PRUDENTE
36. ÁGUA RASA
37. TATUAPÉ
38. BELÉM
39. PARI
40. BOM RETIRO
41. SANTA CECÍLIA
42. REPÚBLICA
43. SÉ
44. CONSOLAÇÃO
45. BELA VISTA
46. LIBERDADE
47. CAMBUCI
48. BRÁS
49. MOOCA
50. IPIRANGA
51. VILA MARIANA
52. JARDIM PAULISTA
53. BARRA FUNDA
54. PERDIZES
55. PINHEIROS
56. LAPA
57. ALTO DE PINHEIROS
58. VILA LEOPOLDINA
59. JAGUARÉ
60. JAGUARÉ
61. BUTANTÃ
62. RIO PEQUENO
63. RAPOSO TAVARES
64. VILA SÔNIA
65. MORUMBI
66. ITAIM BIBI
67. MOEMA
68. SAÚDE
69. CURSINO
70. SACOMÃ
71. CAMPO LIMPO
72. VILA ANDRADE
73. SANTO AMARO
74. JARDIM SÃO LUÍS
75. SOCORRO
76. CAMPO GRANDE
77. CAMPO BELO
78. JABAQUARA
79. CIDADE ADEMAR
80. CIDADE DUTRA
81. MARSILAC

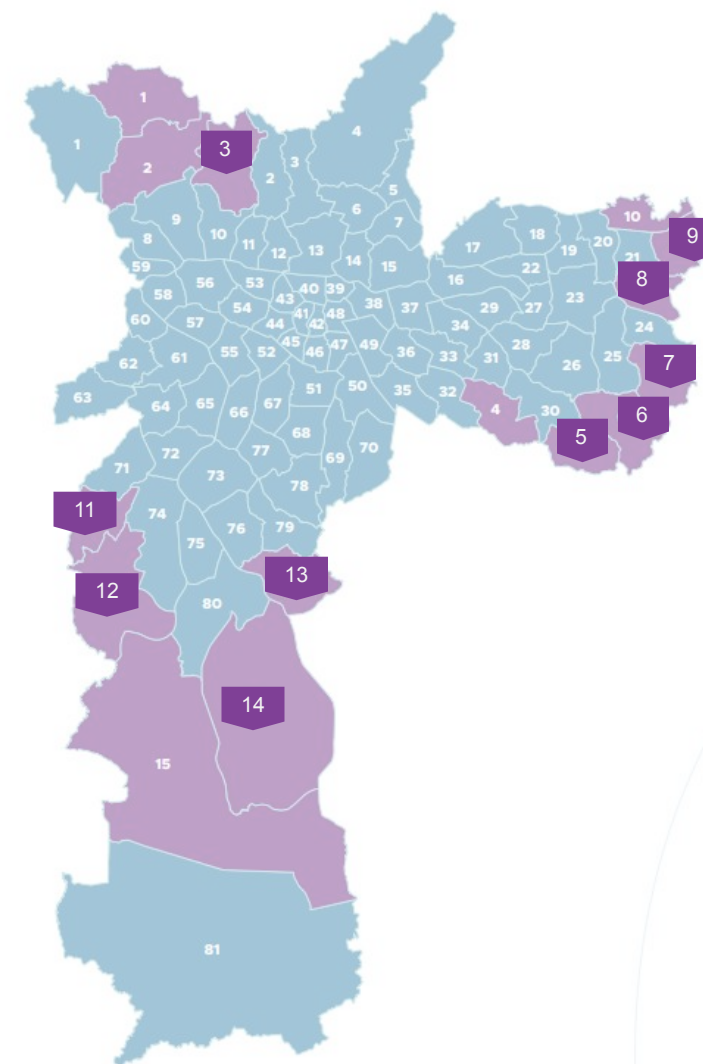

10 PRIMEIROS
TERRITÓRIOS
EDUCADORES
QUE SERÃO
DESENVOLVIDOS

TERRITÓRIOS EDUCADORES

PLANO MUNICIPAL PELA PRIMEIRA INFÂNCIA - PLANO DE AÇÃO 2018-2030

Plano Municipal pela Primeira Infância | 2018 - 2030

DISTRITOS PRIORITÁRIOS PARA A PRIMEIRA INFÂNCIA | SÃO PAULO

EM DESENVOLVIMENTO

Cidade Tiradentes

Brasilândia

A SEREM DESENVOLVIDOS

Itaim Paulista

Lajeado

São Rafael

Capão Redondo

Iguatemi

Jardim Ângela

Pedreira

Grajaú

PRIORITÁRIOS

1. PERUS
2. JARAGUÁ
3. BRASILÂNDIA
4. SAPOEMBA
5. SÃO RAFAEL
6. IGUATEMI
7. CIDADE TIRADENTES
8. LAJEADO
9. ITAIM PAULISTA
10. JARDIM HELENA
11. CAPÃO REDONDO
12. JARDIM ÂNGELA
13. PEDREIRA
14. GRAJAÚ
15. PARELHEIROS

OUTROS

1. ANHANGUERA
2. CACHOEIRINHA
3. MANDAQUI
4. TREMEMBÉ
5. JAÇANÃ
6. TUCURUVI
7. VILA MEDEIROS
8. SÃO DOMINGOS
9. PIRITUBA
10. FREGUESIA DO Ó
11. LIMÃO
12. CASA VERDE
13. SANTANA
14. VILA GUILHERME
15. VILA MARIA
16. PENHA
17. CANGAÍBA
18. ERMELINO MATARAZZO
19. VILA JACUÍ
20. SÃO MIGUEL
21. VILA CURUÇÁ
22. PONTE RASA
23. ITAQUERA
24. GUAIANASES
25. JOSÉ BONIFÁCIO
26. PARQUE DO CARMO
27. ARTUR ALVIM
28. CIDADE LÍDER
29. VILA MATILDE
30. SÃO MATEUS
31. ARICANDUVA
32. SÃO LUCAS
33. VILA FORMOSA
34. CARRÃO
35. VILA PRUDENTE
36. ÁGUA RASA
37. TATUAPÉ
38. BELÉM
39. PARI
40. BOM RETIRO
41. SANTA CECÍLIA
42. REPÚBLICA
43. SÉ
44. CONSOLAÇÃO
45. BELA VISTA
46. LIBERDADE
47. CAMBUCI
48. BRÁS
49. MOOCA
50. IPIRANGA
51. VILA MARIANA
52. JARDIM PAULISTA
53. BARRA FUNDA
54. PERDIZES
55. PINHEIROS
56. LAPA
57. ALTO DE PINHEIROS
58. VILA LEOPOLDINA
59. JAGUARÁ
60. JAGUARÉ
61. BUTANTÃ
62. RIO PEQUENO
63. RAPOSO TAVARES
64. VILA SÔNIA
65. MORUMBI
66. ITAIM BIBI
67. MOEMA
68. SAÚDE
69. CURSINO
70. SACOMÃ
71. CAMPO LIMPO
72. VILA ANDRADE
73. SANTO AMARO
74. JARDIM SÃO LUÍS
75. SOCORRO
76. CAMPO GRANDE
77. CAMPO BELO
78. JABAQUARA
79. CIDADE ADEMAR
80. CIDADE DUTRA
81. MARSILAC

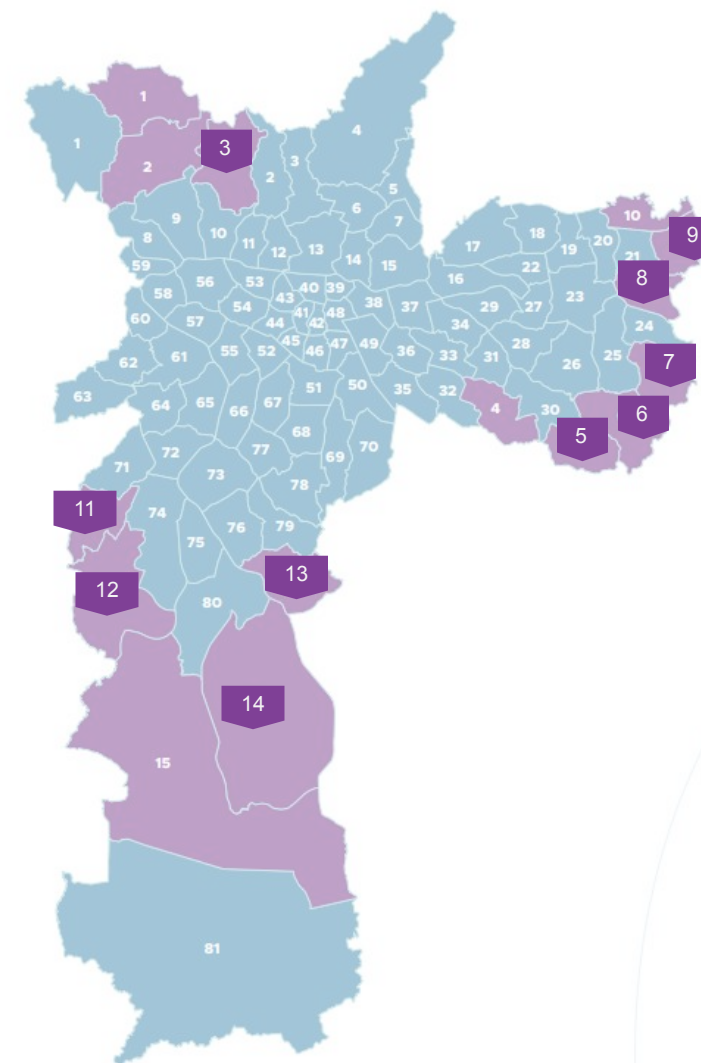

ÁREAS PERIFÉRICAS

DIREITO À CIDADE

PRIMEIRA INFÂNCIA

CAMINHABILIDADE

SEGURANÇA VIÁRIA

TERRITÓRIOS EDUCADORES

PARTICIPAÇÃO SOCIAL

VULNERABILIDADE

ENTORNOS ESCOLARES

MOBILIÁRIO INFANTIL

PERTENCIMENTO

MOBILIDADE
ATIVA

TERRITÓRIOS EDUCADORES

PILARES DOS PROJETOS

SEGURANÇA VIÁRIA E CAMINHABILIDADE

Requalificação de calçadas

Acalmamento de tráfego +
microdrenagem urbana

Foco na primeira infância com
mobilidade ativa e segura

ESTAÇÕES EDUCADORAS

Requalificação de espaços públicos

Convivência com caráter
lúdico-pedagógico

Aprimorar espaços públicos próximo
à equipamentos educacionais

TRILHAS EDUCADORAS

Caminhos pedagógicos com
percursos de aprendizagem

Integração Escola-Cidade

Intervenções rápidas, lúdicas,
pedagógicas e divertidas

TERRITÓRIOS EDUCADORES

PROJETOS EM DESENVOLVIMENTO

Finalizado



Em desenvolvimento



A iniciar



CIDADE TIRADENTES

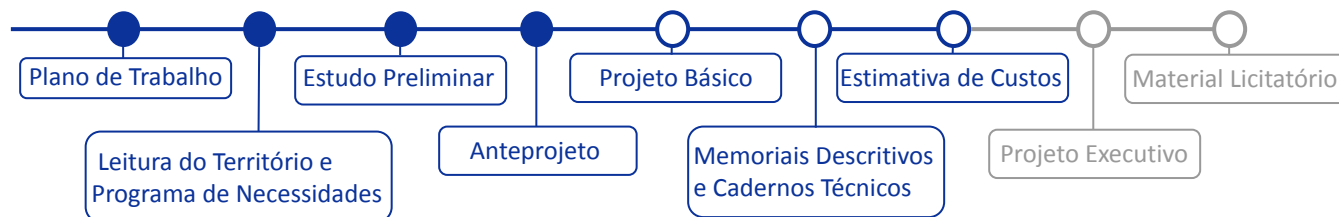

BRASILÂNDIA



CIDADE TIRADENTES

DESENVOLVIMENTO TERRITÓRIOS EDUCADORES

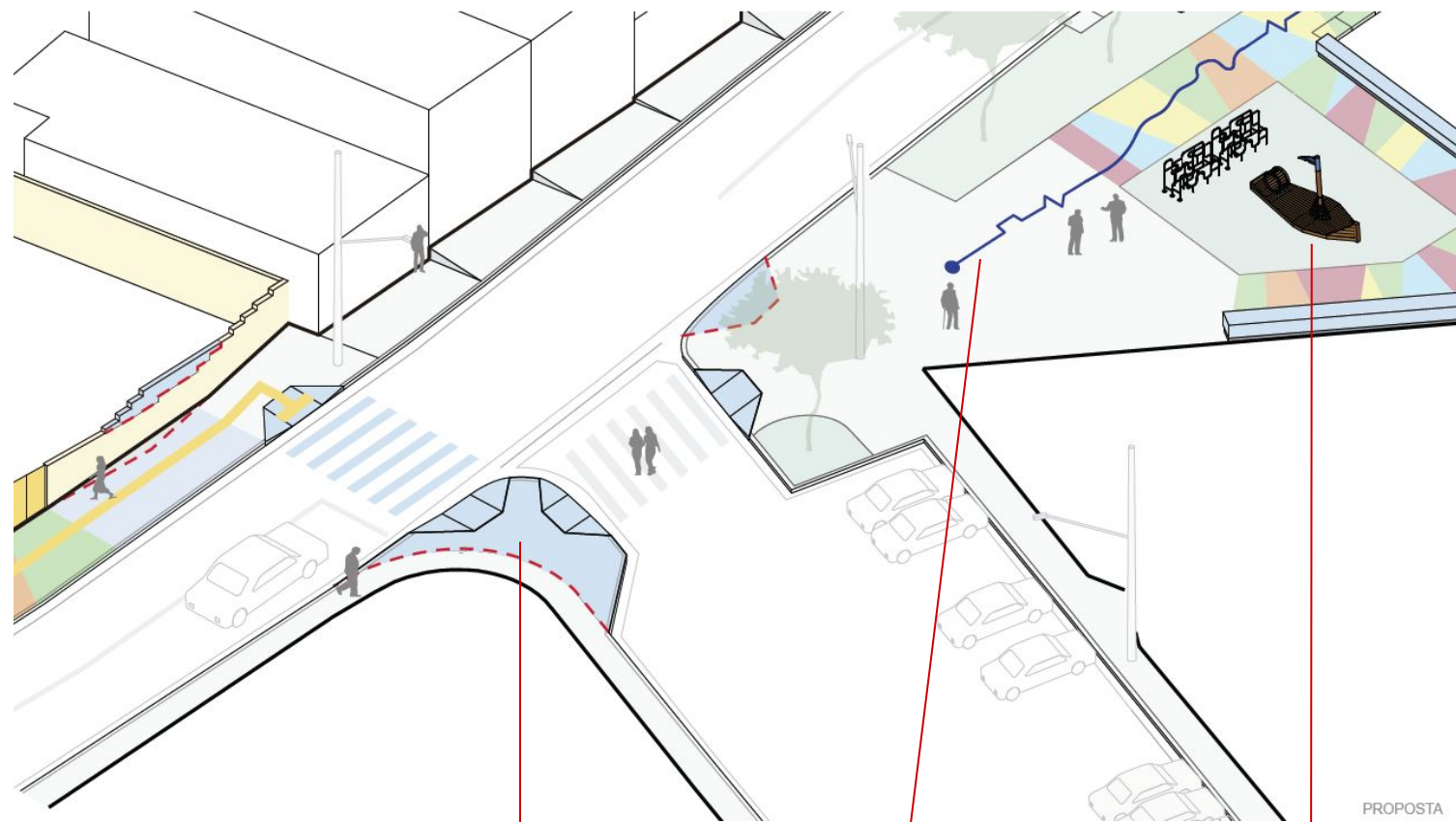
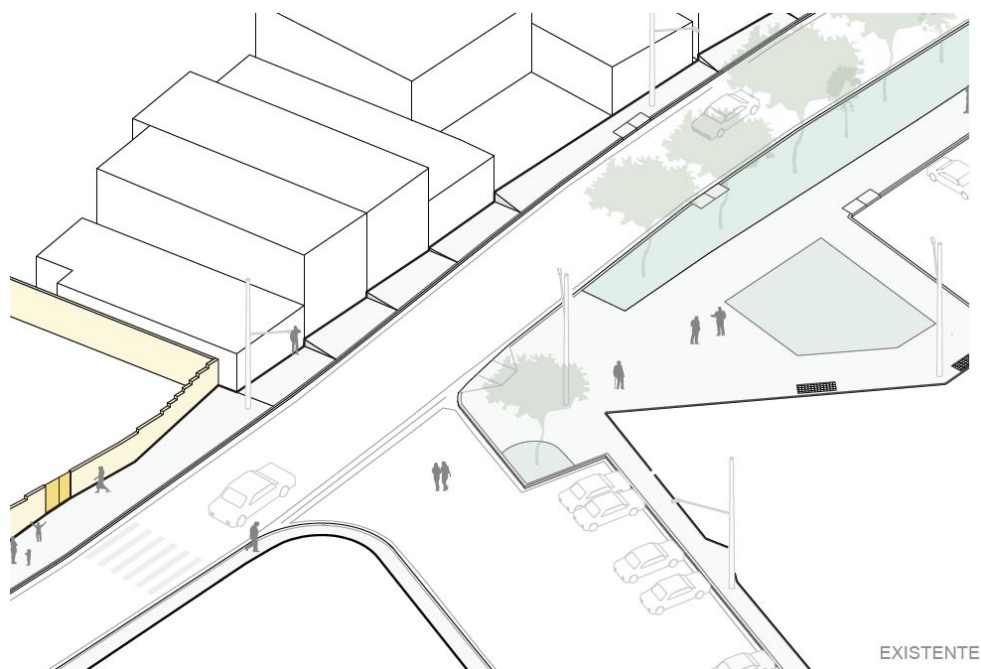

CAMINHABILIDADE

TRILHAS EDUCADORAS

ESTAÇÕES EDUCADORAS

CIDADE TIRADENTES

DESENVOLVIMENTO TERRITÓRIOS EDUCADORES

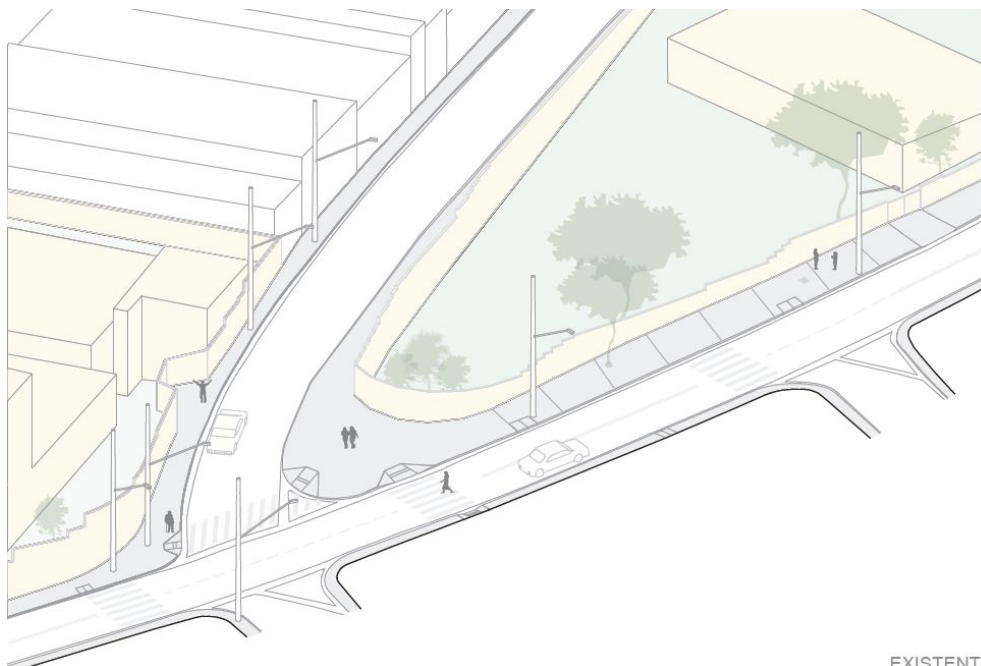

EXISTENTE

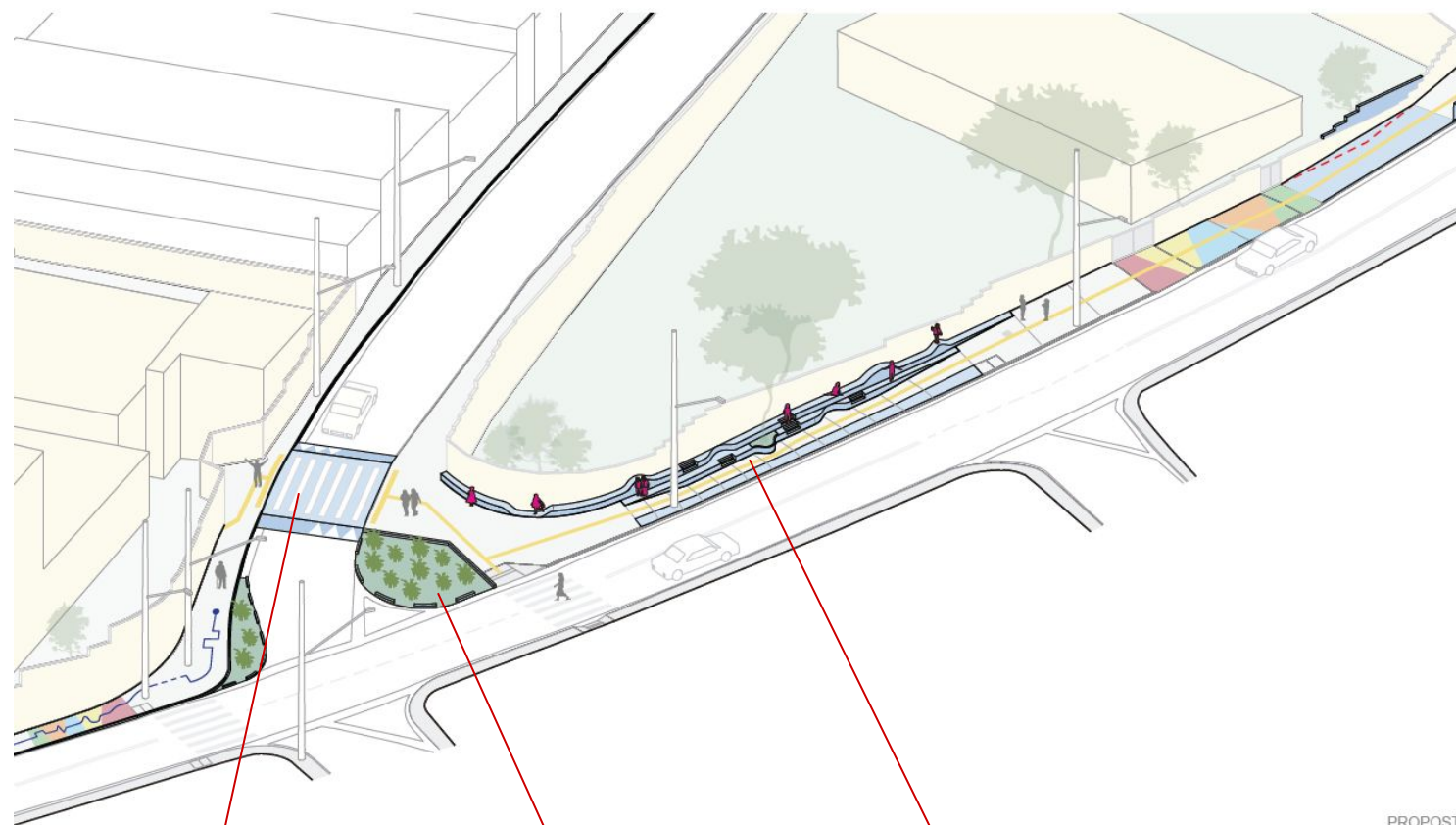

PROPOSTA

SEGURANÇA VIÁRIA

MICRODRENAGEM

CAMINHABILIDADE

CIDADE TIRADENTES

DESENVOLVIMENTO TERRITÓRIOS EDUCADORES

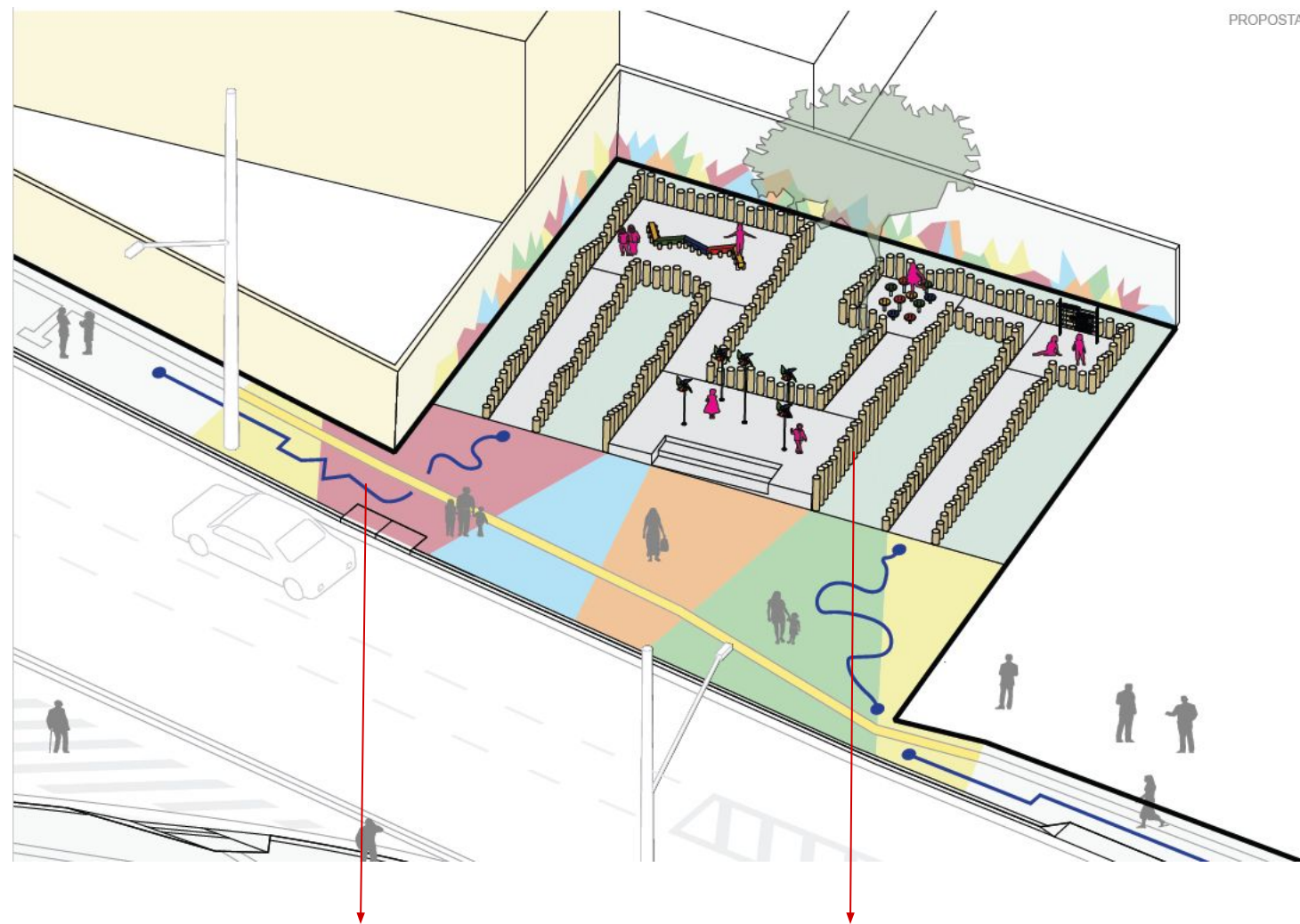
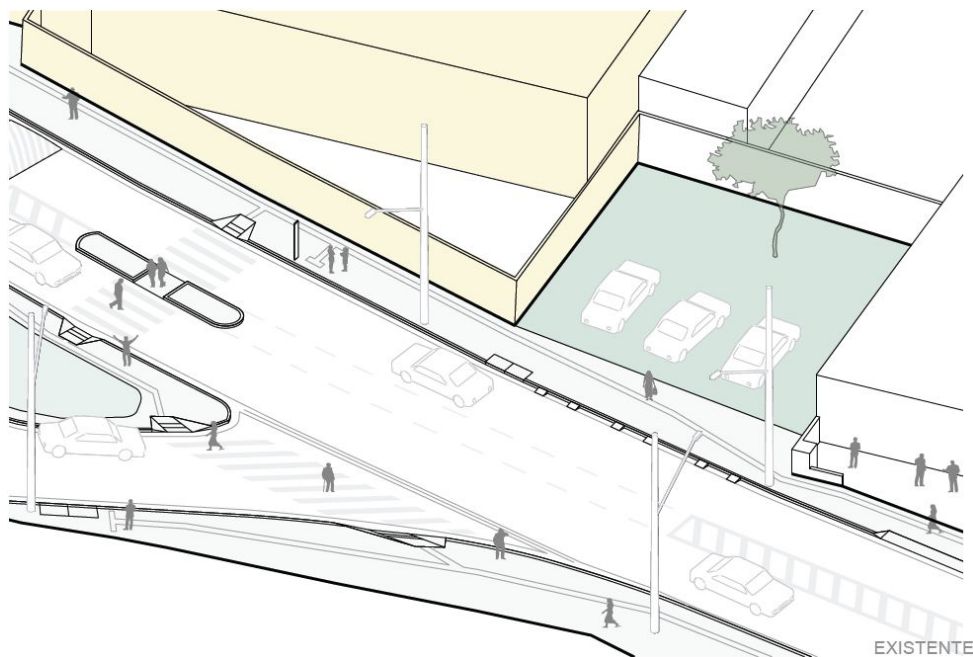

TRILHAS EDUCADORAS

ESTAÇÕES EDUCADORAS

CIDADE TIRADENTES

DESENVOLVIMENTO TERRITÓRIOS EDUCADORES

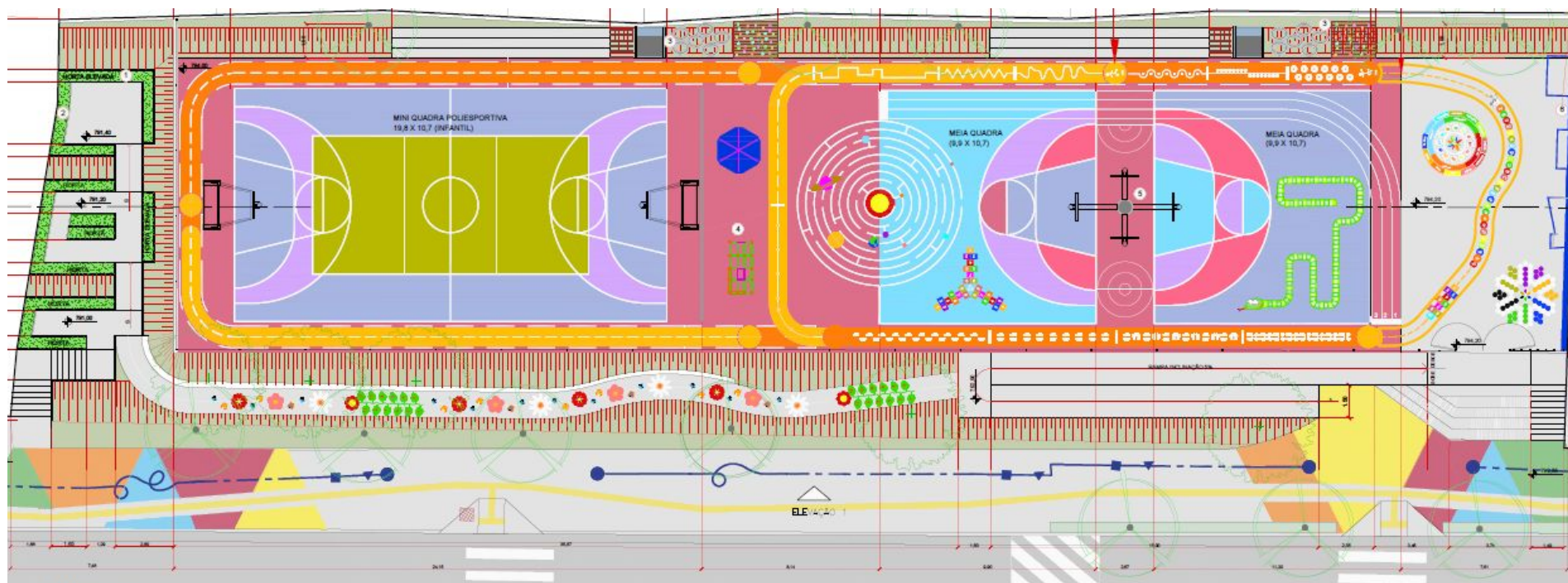

AMPLIAÇÃO
TERRENO QUADRAS

PROPOSTA



BRASILÂNDIA

DESENVOLVIMENTO TERRITÓRIOS EDUCADORES

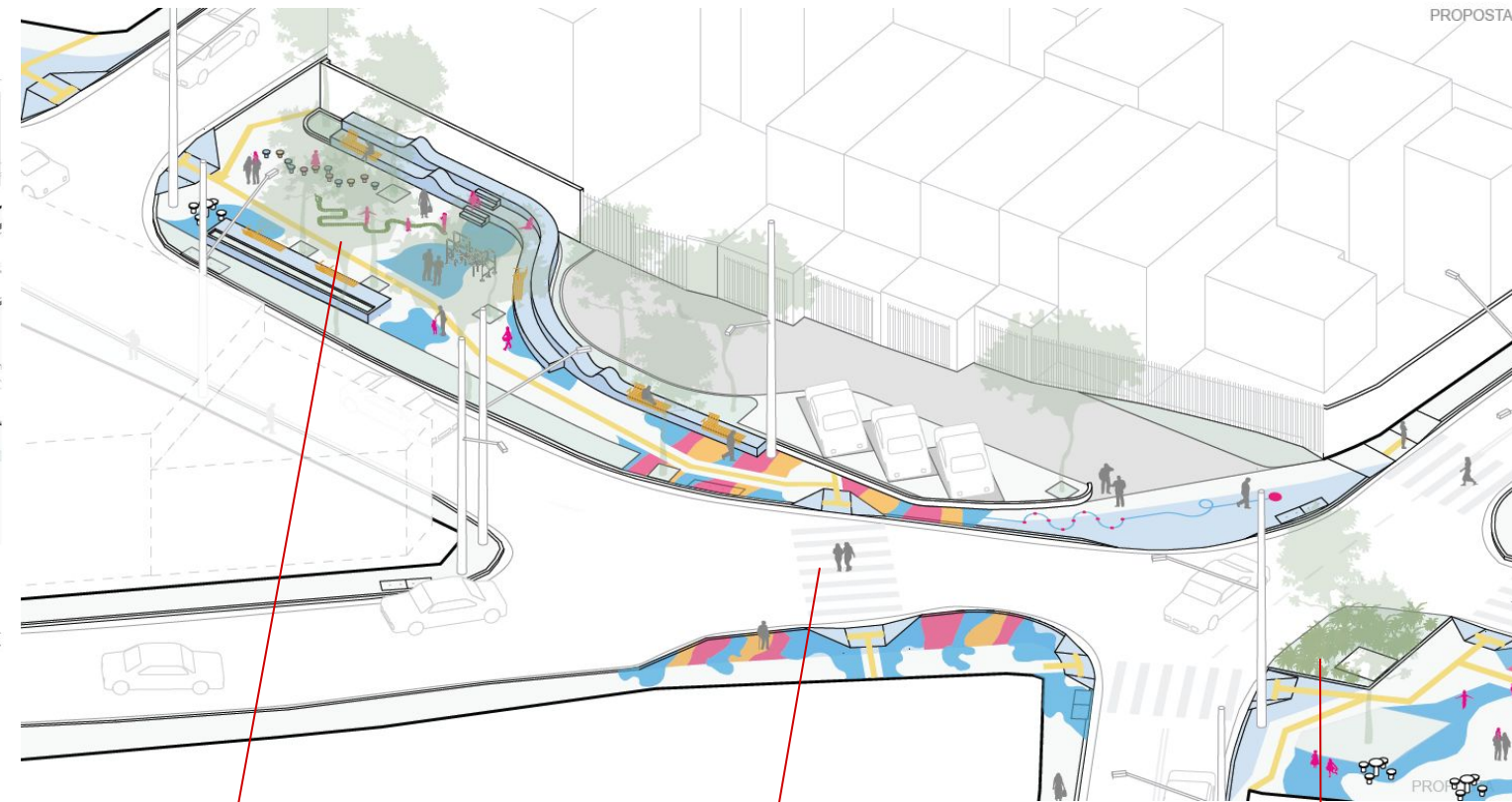

ESTAÇÕES EDUCADORAS

SEGURANÇA VIÁRIA

MICRODRENAGEM

BRASILÂNDIA

DESENVOLVIMENTO TERRITÓRIOS EDUCADORES

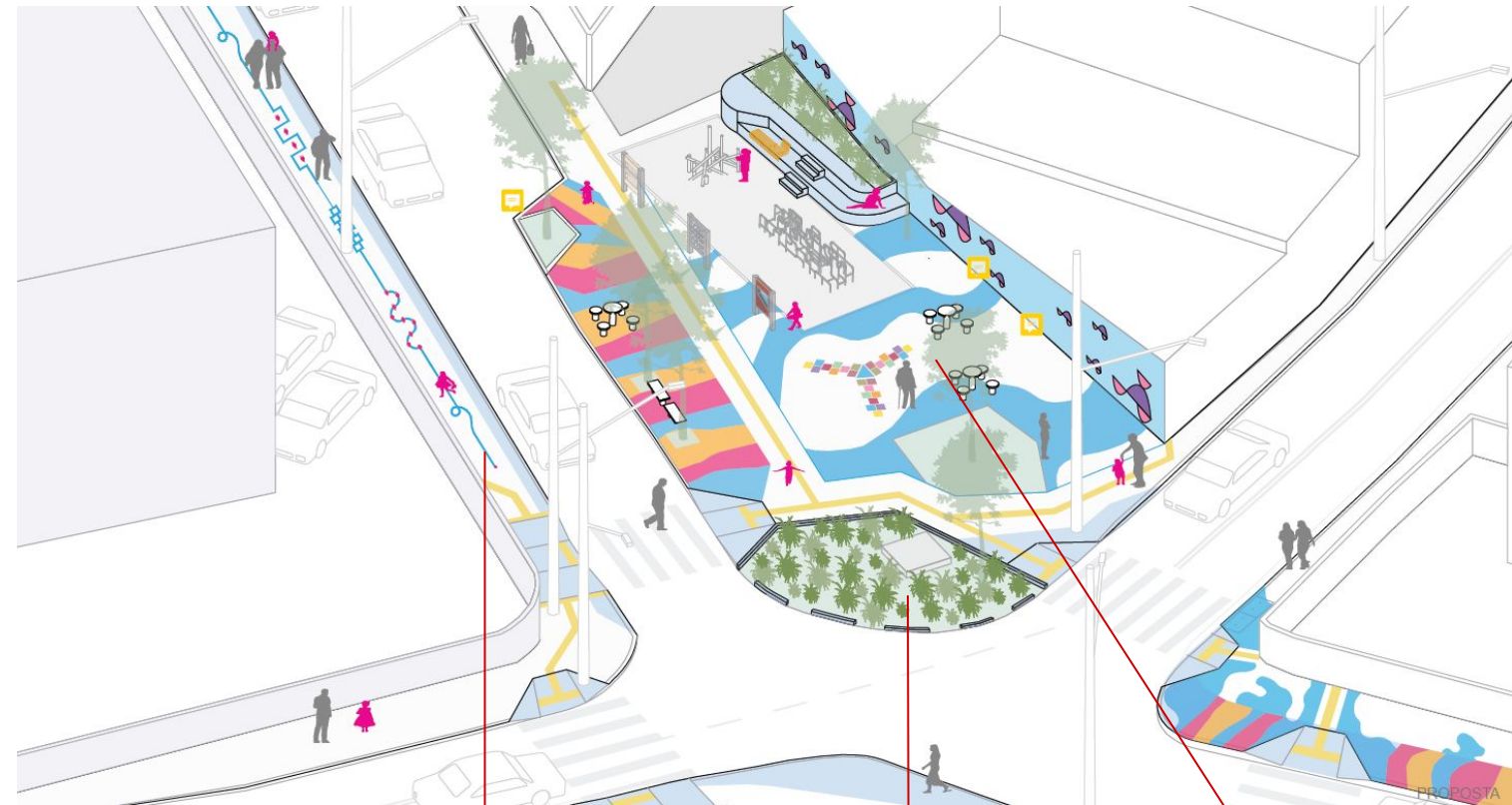

TRILHAS EDUCADORAS

MICRODRENAGEM

ESTAÇÕES EDUCADORAS

BRASILÂNDIA

DESENVOLVIMENTO TERRITÓRIOS EDUCADORES



TRILHAS EDUCADORAS

SEGURANÇA VIÁRIA

CAMINHABILIDADE

AUDIÊNCIAS PÚBLICAS

TERRITÓRIOS EDUCADORES



1 27/04/2022: 1ª Audiência Pública para apresentação do Projeto de TE e recolher sugestões para revisão do projeto - **Brasilândia**

2 27/04/2022: 1ª Audiência Pública para apresentação do Projeto de TE e recolher sugestões para revisão do projeto - **Brasilândia**

3 21/03/2022: 1ª Audiência Pública para apresentação do Projeto de TE e recolher sugestões para revisão do projeto - **Cidade Tiradentes**

OFICINA PARTICIPATIVA TERRITÓRIOS EDUCADORES



25/05/2023: Oficina Pública Participativa com foco na comunidade escolar. Evento promovido para apresentar o Projeto de TE e recolher sugestões das crianças para o desenvolvimento da próxima etapa de projeto - **Brasilândia**



LINHA DO TEMPO FUTURA

TERRITÓRIOS EDUCADORES

2023

AGOSTO

Previsão de
conclusão do
Projeto Executivo
de Território
Educador
Cidade Tiradente

OUTUBRO

Previsão de início
das obras do
Projeto Território
Educador
Cidade Tiradente

NOVEMBRO

Previsão de
conclusão do
Projeto Executivo
de Território
Educador
Brasilândia

2024

FEVEREIRO

Previsão de início
das obras do
Projeto Território
Educador
Brasilândia

Obrigado!

Assessoria de Gabinete e Gestão Estratégica

Acompanhe
nossas redes:

