

Reunião do Conselho Gestor do Fundurb

Prestação de Contas Parcial 2020

SECRETARIA MUNICIPAL DE MOBILIDADE E TRANSPORTES

Fevereiro/2021



**CIDADE DE
SÃO PAULO**
MOBILIDADE E
TRANSPORTES

Aprovado (R\$)	Empenho (R\$)	Liquidação / pagamento (R\$)
100.902.555,84	91.091.503,78 90,2%	59.441.825,33 59%

Database: 08/02/2021

Plano de Aplicação	Aprovado (R\$)	Liquidação / pagamento (R\$)
2020	82.939.555,84	56.125.562,41
2019	17.963.000,00	3.316.262,92
TOTAL	100.902.555,84	59.441.825,33

Database: 08/02/2021

Ciclofaixa Jaraguá

R\$859.406,53

Prof. Miguel Franchini
Neto / Amador Aguiar /
Nelson Palma Travesso /
Jairo de Almeida Machado
/ Prof. Onésimo Silveira



Ciclofaixa Engenheiro Caetano
Alvares

R\$410.967,77



Ciclofaixa Freire Cisneiro

R\$338.393,78



Ciclofaixa
lapó

R\$518.651,88



Ciclofaixa José
Bernardo Pinto

R\$206.644,60



Ciclofaixa Rio Pequeno

R\$ 96.176,58

Maestro Sisto Mechetti, José Joaquim Seabra, Marechal Fiuza de Castro



Ciclofaixa Consolação

R\$180.956,79



Ciclofaixa Martiniano de Carvalho

R\$17.880,65

Abolição, Santo Antônio, Humaitá, Treze de Maio



Ciclofaixa Andrade / Vila Sônia	-R\$49.391,79
Ciclofaixa Otacilio Tomanik	-R\$40.726,45
Ciclofaixa Ponte das Bandeiras	-R\$2.648,81

Ciclofaixa Centro - Etapa 2
(Vieira de Carvalho, Largo do Arouche)

R\$619.146,50



Ciclofaixa Centro - Etapa 6 (Bosque, Várzea)

R\$386.524,37



Ciclofaixa Perdizes / Santa Cecília / Higienópolis

R\$390.027,45



Ciclovía São João (trechos de ciclofaixa)

R\$186.813,55

Major Setório, Frederico Steidel, Amaral Gurgel, Rego Freitas



Ciclofaixa Itápolis

R\$424.459,78



Ciclofaixa Gaspar Moreira R\$21.090,37



Ciclofaixa João Ramalho

R\$249.181,50

Padre Chico, Dr Augusto de Miranda, Min Ferreira Alves



Ciclofaixa Thomé de
Souza

R\$447.919,97



Ciclofaixa Caio
Graco R\$164.717,97



Av. Corifeu de Azevedo Marques / Vital Brasil
(faixa de ônibus)

R\$7.533.176,75



Av. Jaguaré / Av. Queiroz Filho
(faixa de ônibus)

R\$3.217.262,30



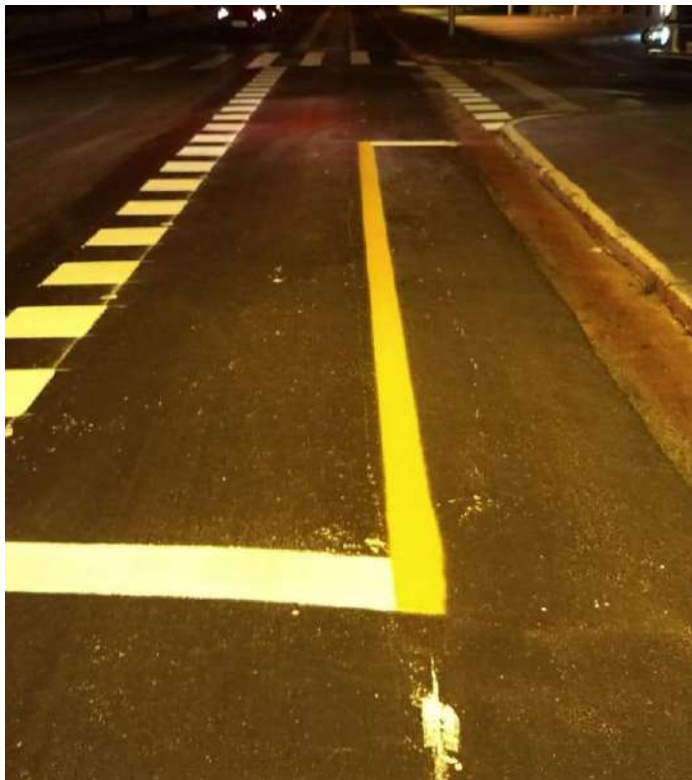

Av. Eliseu de Almeida / Rua
Sapetuba / Pirajussara
(faixa de ônibus)

R\$
204.669,37

Ciclofaixa Honduras - Trecho 1 + Eliseu de Almeida

R\$ 746.723,75

Sargento Mário Kozel Filho / Manoel da Nóbrega / Paulino Camasmie / Honduras / México / Guatemala /
Uruguai / Guadelupe



Ciclofaixa Conselheiro Furtado

R\$479.895,51



Ciclofaixa Presidente Altino

R\$115.633,40



Ciclofaixa
Guadalupe

R\$111.686,46



Ciclofaixa Centro - Etapa 7
(Americanos / Cruzeiro)

R\$318.525,59



Ciclofaixa
Centro -
Etapa 4 R\$603.991,56
(Barra Funda
/ Sousa Lima)



Ciclofaixa Pacaembu - Trecho II

R\$91.171,81



Ciclofaixa Pacaembu / FAAP / Mackenzie
(Piauí / Armando A. Penteado)

R\$374.534,80



Ciclofaixa
Marquês de São
Vicente
(Thomas Edison) R\$112.582,80



Ciclofaixa Morumbi

R\$623.630,65

Alvarenga / Aleutas /
George Saville Dodd
/ Malvinas



Ciclofaixa Jabaquara Trechos 1 e 2

R\$187.347,89

Primeiro de Janeiro, das Boninas, Cel Lisboa, Madre Cabrini



Ciclofaixa Moema R\$7.736,13

Iraí, Pavão, Rouxinol, Aratãs



Ciclofaixa Armando Arruda Pereira

R\$16.898,33



Ciclofaixa
Ricardo Jafet

R\$1.352.430,81



Ciclofaixa Pari/Caninde - Trecho 2

R\$401.427,96





Ciclofaixa Serra da
Bocaina

R\$42.475,50

Ciclofaixa
Taquari /
Siqueira
Buena

R\$16.738,61



Ciclofaixa
Abel
Ferreira -
Trecho 2

R\$15.148,87

Ciclofaixa
Abel
Ferreira -
Trecho 3

R\$559.089,40



Ciclofaixa Parque da Mooca

R\$270.249,64



Ciclofaixa 21 de Abril

R\$287.484,3



Ciclofaixa Paulo Andrighetti

R\$337.387,18



Ciclofaixa Tatuapé / Parque Esportivo do Trabalhador

R\$1.114.474,24

Nello Bini / Antônio Daminello / José Alexandre Almeida Luiz / Antônio Alves
Barril / Jacob Fath



Ciclofaixa
Taubaté

R\$217.706,98



Ciclofaixa
Antônio
Estevão de
Carvalho

R\$934.614,23



Ciclofaixa
Gamelinha

R\$1.528.149,86



Ciclofaixa Calim Eid Trecho 1	R\$384.568,68
Ciclofaixa Calim Eid Trecho 2	R\$1.585.465,90



Ciclofaixa São Miguel – requalificação

R\$920.307,38



Ciclofaixa Parque São Lourenço

R\$132.807,85

Forte do Leme, Forte do Araxá, Forte da Ribeira, Forte da Cananeia, Forte dos Franceses, Forte do Triunfo



Ciclofaixa Santa Luiza de Marillac

R\$178.673,38



Ciclofaixa
Guilherme
Cotching

R\$814.473,41



Ciclofaixa Amambai

R\$91.634,19



Ciclofaixa Rebouças

1.553.564,38



Ciclofaixa Vila Jaguara

292.587,60





Ciclofaixa São Miguel – implantação

1.704.244,69







Ciclofaixa Cambuci
(Rua Cesário Ramalho)

528.745,21

Ciclofaixa Ponte Julio de Mesquita Netto

402.651,56



Ciclofaixa Joaquina Ramalho – R Guilherme

984.930,41





Ciclofaixa Condessa de
São Joaquim

124.197,11

Ciclofaixa de ligação da ciclopassarela (Prof Artur Ramos)

185.768,72



Dr. Arnaldo / Heitor Penteado
(faixa de ônibus)

3.164.038,55



Av. Brig. Luís Antônio
(faixa de ônibus)

4.668.101,70



Ciclofaixa Alfonso Renaldo Gallucci

65.301,03

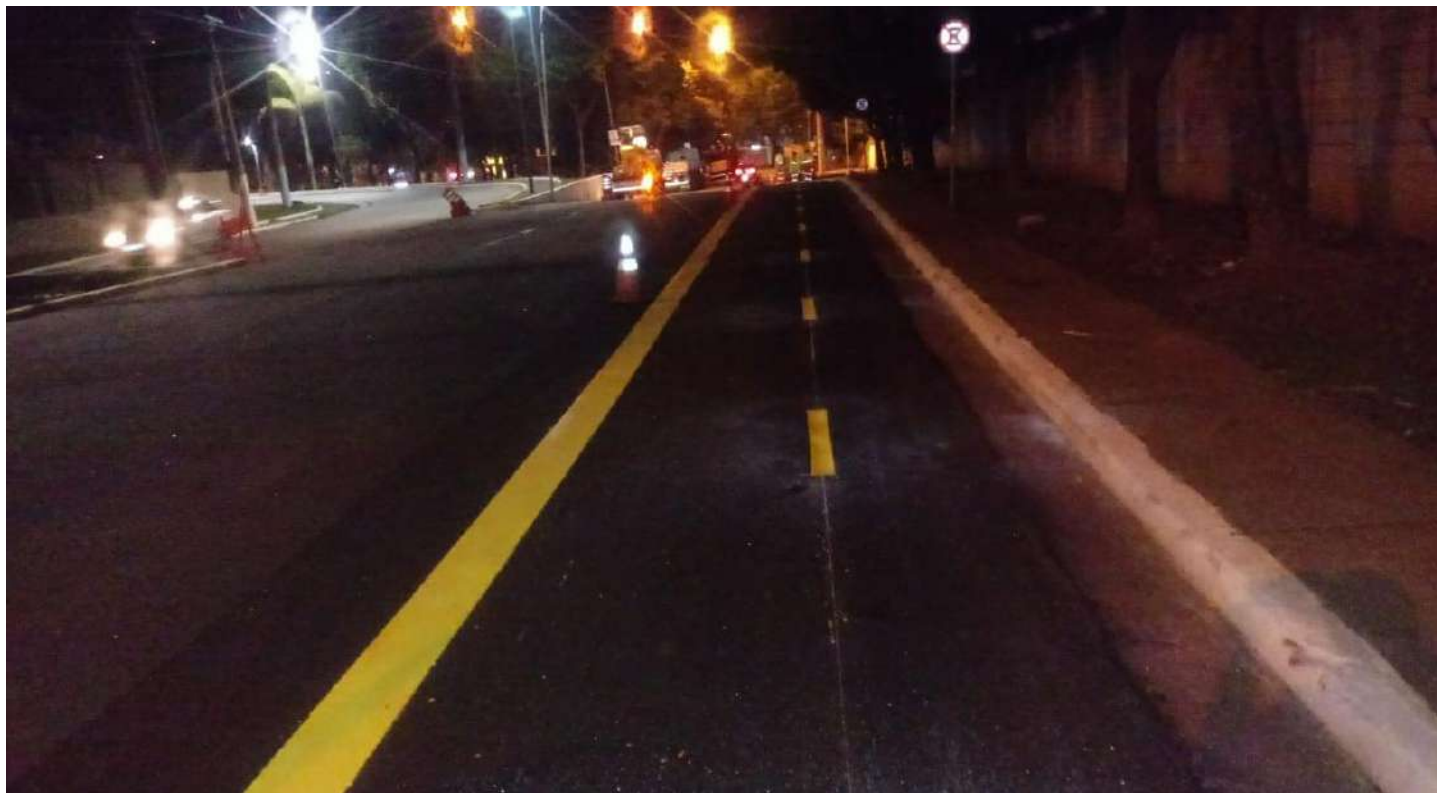

Ciclofaixa Olavo Fontoura

433.936,60

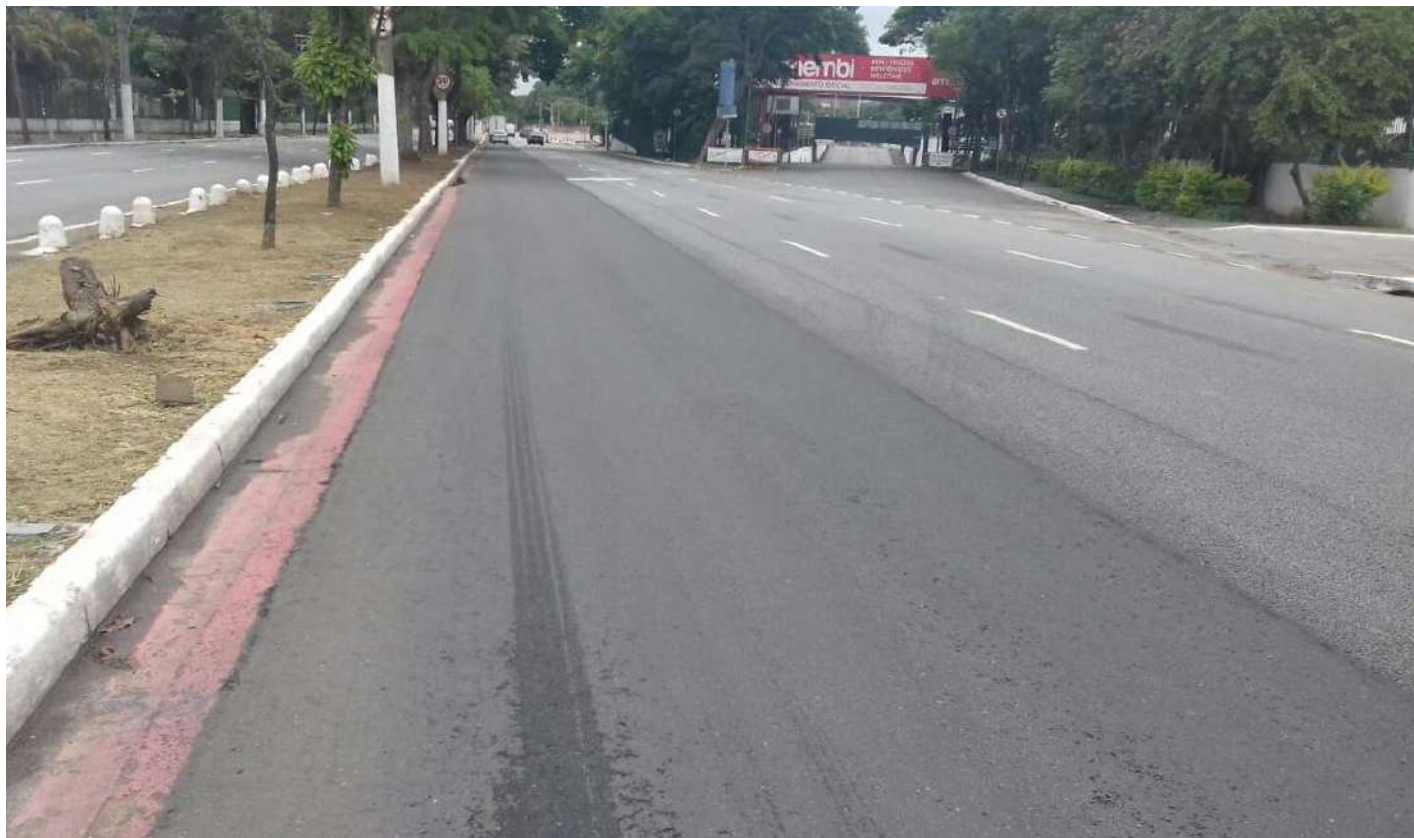

Ciclofaixa Pte. Domingos Franciulli Neto

340.897,85

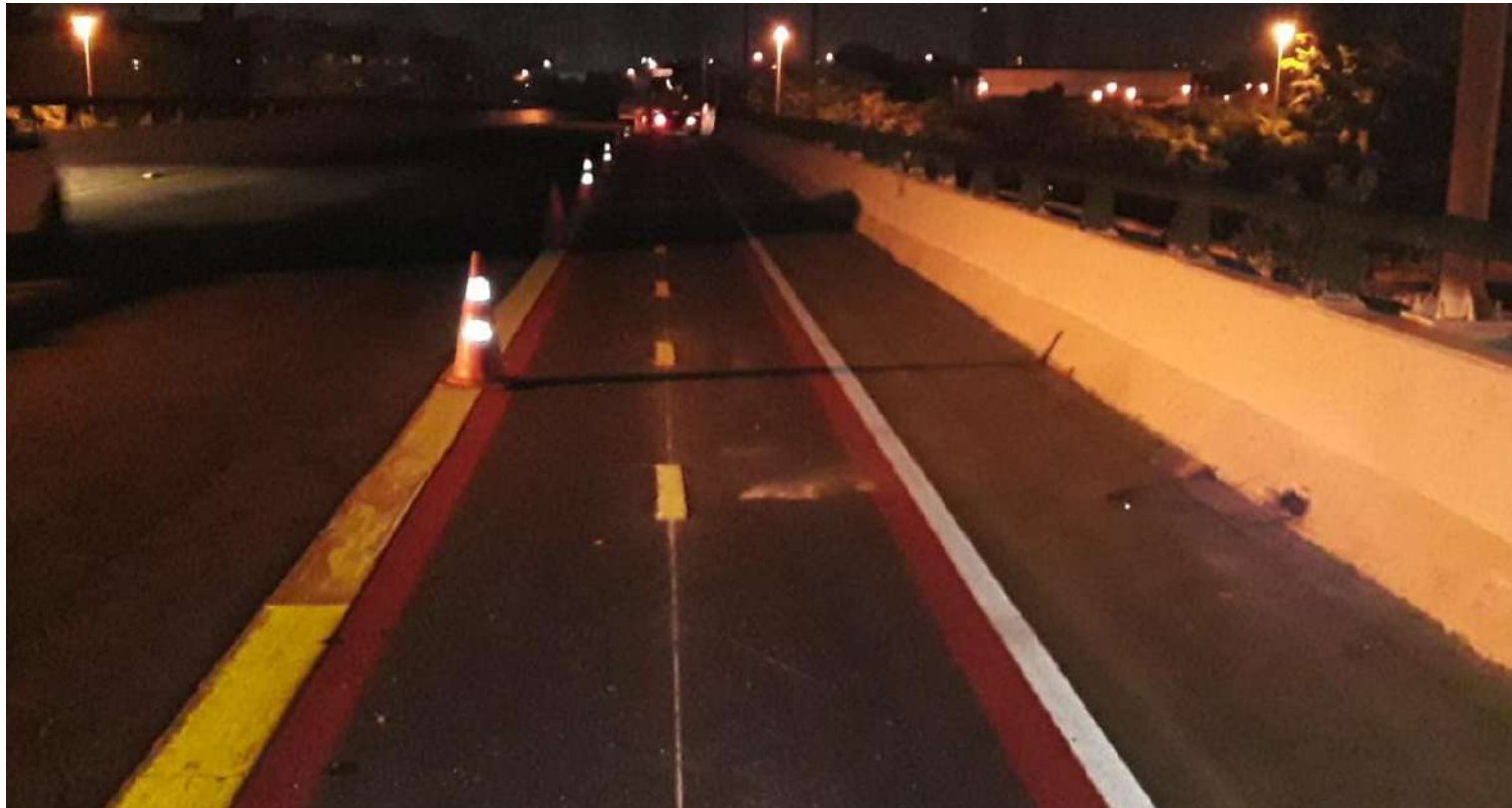

Ciclofaixa Rangel Pestana / Alberto Marino

147.391,83



Ciclofaixa Centro Etapa 1 (Antônio de Godoi, Casper Líbero, Mauá, Gal. Osório)	298.156,97
Ciclofaixa Centro Etapa 5 (Bráulio Gomes, Sete de Abril, Quirino de Andrade, Viaduto do Chá)	673.301,67
Ciclofaixa Centro Etapa 9 (Praça da República)	111.940,34



Ciclofaixa Figueira / Rangel

189.115,83





Freguesia do Ó (Av Ministro Petrônio Portela)

R\$

475.842,36



Cineasta Alberto Cavalcanti

R\$

222.324,19



João Simão de Castro -
Canápolis

R\$
548.789,46



Conceição

R\$

219.773,29



Cohab Raposo Tavares + Educandário

R\$

440.277,54



Cocá - Praça
Francisco Pereira -
Cavoá - Elias
Monteiro Cardoso -
Gendiroba - José
Junqueira - Padre
Diogo

R\$
411.273,87



Luz / Bom Retiro (Ruas Prates e Rodolfo
Miranda)

R\$

422.316,52



Av. Ministro Laudo Ferreira de Camargo
(faixa de ônibus)

R\$

636.057,41



Latitude: -23.589339

Longitude: -46.735957

Elevação: 728.43 m

Precisão: 4.9 m

Tempo: 02-12-2020 10:15

Nota: Av.Min. Laudo ferreira de Camargo
estaca-500 crescente

Powered by Noteciam

Ruas Sumidouro / Chopin Tavares de Lima /
Baltazar Carrasco

R\$

203.064,93



Ciclofaixa Centro Etapa 7 (Rua do Cruzeiro)

R\$

318.525,59



Av Alcântara Machado / Praça Presidente Kennedy	R\$ 228.540,55
Av Alcântara Machado 100	R\$ 191.750,97
Av Alcântara Machado 2300	R\$ 181.734,86
Av. Alcântara Machado, 2180	R\$ 191.999,75



Av Celso Garcia 388

R\$
213.394,17

Av Celso Garcia 528

R\$
132.772,08

Av Celso Garcia 717

R\$
196.270,31

Av Celso Garcia 910

R\$
160.210,81



Av Rangel Pestana altura nº
1988 sentido Bairro

R\$
136.485,94

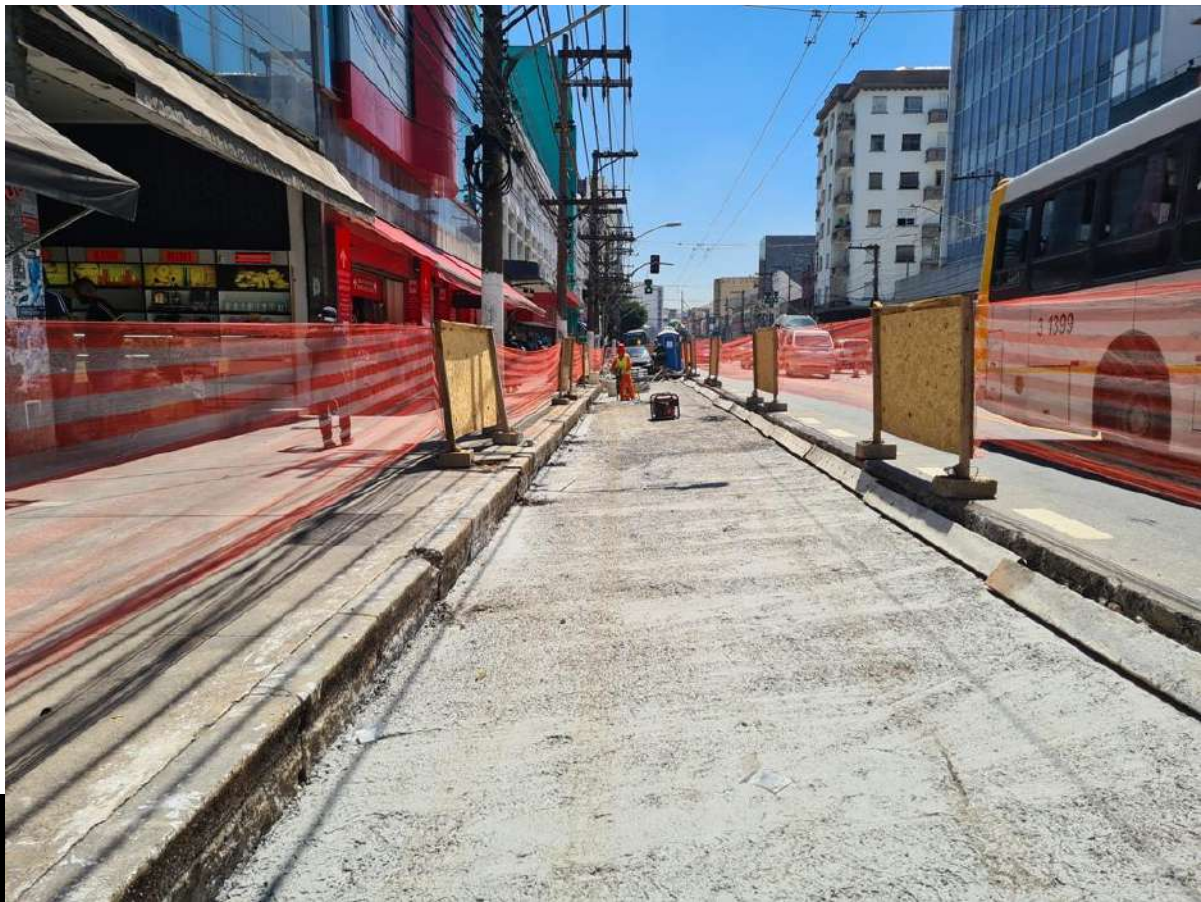

Av São Miguel altura nº 1.472	R\$	154.869,71
Av São Miguel altura nº 1.979	R\$	204.868,10
Av São Miguel altura nº 2.230	R\$	167.489,93
Av São Miguel altura nº 2.669	R\$	175.648,59
Av São Miguel altura nº 2251	R\$	151.348,25
Av São Miguel altura nº 3.000	R\$	187.704,06
Av São Miguel altura nº 3.359	R\$	196.418,48
Av São Miguel Altura nº 3.684	R\$	186.822,66
Av São Miguel altura nº 4.049	R\$	170.107,76
Av São Miguel altura nº 4.464	R\$	171.620,81
Av São Miguel altura nº 4.823	R\$	165.970,79
Av São Miguel altura nº 5.275	R\$	169.976,27
Av São Miguel altura nº 5.864	R\$	193.858,50
Av São Miguel altura nº 5518	R\$	187.273,75
Av São Miguel altura nº 6.393	R\$	186.905,05
Av São Miguel altura nº 6.873	R\$	166.897,88
Av São Miguel próximo esquina R. João Fidelis	R\$	162.270,58





Av. Eng. Caetano Álvares altura nº 1117	R\$ 196.878,22
Av. Eng. Caetano Álvares altura nº 4036	R\$ 181.237,74
Av. Eng. Caetano Álvares altura nº 4912	R\$ 170.108,66
Av. Eng. Caetano Álvares altura nº 6129	R\$ 158.772,95
Av. Eng. Caetano Álvares próx. esq. R. Joao romero	R\$ 195.736,86



Parada Pinto, 172	R\$ 156.046,99
Parada Pinto 79	R\$ 126.305,91



Est de Itapecerica 6804

R\$
170.252,65



Rua Cardeal Arcoverde 1332

R\$
162.920,29

Rua Cardeal Arcoverde 1674

R\$
118.659,60



Rua Itaberaba 5102

R\$
167.275,48

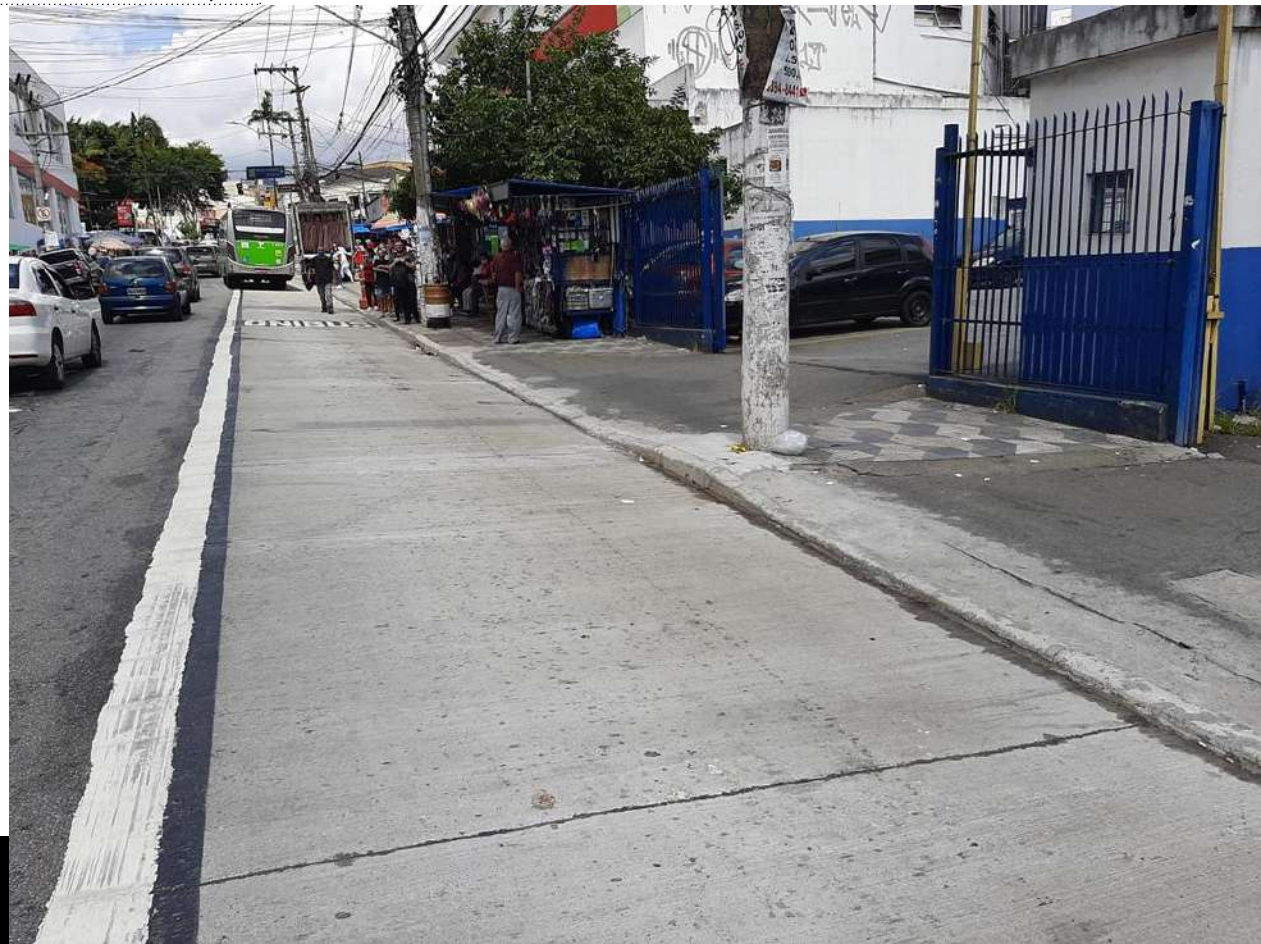

Rua Teodoro Sampaio 1065	R\$ 107.951,41
Rua Teodoro Sampaio 1891	R\$ 108.044,74





CIDADE DE
SÃO PAULO
MOBILIDADE E
TRANSPORTES