

# Proposta de alteração do plano de aplicação SMT 2023

Reunião Conselho FUNDURB

09.2022

# Proposta de alteração

Objeto do gasto	Tipo de alteração	Revisão Parâmetro	Valor adicional	Pressão	Valor Total
Projetos de redesenho urbano para segurança viária	Inclusão de objetos no Plano	-			R\$ 7.466.715,85
				<b>+R\$7.466.715,85</b>	
<u>Obras de redesenho urbano para segurança viária</u>	<u>Revisão de valor</u>	<u>R\$ 46.402.517,14 (MOB 2023)</u>	<u>R\$3.668.517,14</u>	-	R\$ 46.402.517,14
<u>Construção de ciclovias</u>	<u>Inclusão de objetos no Plano</u>	<u>R\$ 21.043.682,86 (MOB 2023)</u>	<u>R\$ 21.043.682,86</u>	<b>+ R\$ 300.174.998,14</b>	R\$ 321.218.671,00
<u>Implantação de corredores de ônibus</u>	<u>Revisão de valor</u>	<u>R\$ 38.185.849,23 (MOB 2023)</u>	<u>R\$ 11.203.965,96 (MOB 2023)</u>	<b>+ R\$ 317.280.843,56</b>	<b>R\$ 355.466.692,79</b>
<u>Implantação de transporte público hidroviário</u>	-	<u>R\$3.201.041,67 (MOB 2023)</u>		<b>+ R\$ 44.208.395,53</b>	R\$ 47.409.437,20
<u>Construção de terminais de ônibus</u>	-	<u>R\$ 12.567.075,06 (MOB 2023)</u>		<b>+ R\$ 151.893.148,95</b>	R\$ 164.462.224,01
<u>Requalificação do pavimento de 100 paradas de ônibus</u>	<u>Inclusão de objetos no Plano</u>	<u>R\$ 13.508.234,04 (MOB 2023)</u>	<u>R\$ 13.508.234,04 (MOB 2023)</u>	<b>+ R\$ 12.335.909,96</b>	<b>R\$ 25.844.144,00</b>
<u>Dotações a manter com valores simbólicos</u>	-	<u>R\$ 16.000,00 (MOB 2023)</u>		-	-
<b>TOTAL</b>		<b>R\$ 134.924.400,00</b>	<b>R\$ 49.424.400,00</b>	<b>R\$ 833.360.001,99</b>	<b>R\$ 968.270.401,99</b>



# Projetos de redesenho urbano para segurança viária

- Situação prevista

Exemplo: ÁREA CALMA SANTANA

ANTES



Cruzamento próximo ao terminal, travessias extensas e com excesso de velocidade veicular (Foto Google).



Travessias de pedestres extensas e movimentos de conversões com risco de colisões.

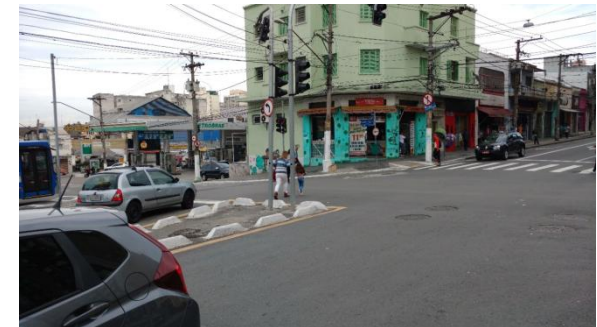

Pedestres se arriscam nas travessias sem sinalização.

DEPOIS



Avanços de passeio construídos para redução da distância das travessias dos pedestres e implantação de travessias elevada.



Implantada minirrotatória para redução da velocidade e ordenamento veicular, melhorando a segurança dos pedestres nas travessias e diminuindo a sua exposição ao risco



Construção de refúgios e implantação de faixa de pedestres e estágio semafórico específico para pedestres



# Projetos de redesenho urbano para segurança viária

VALOR	NOME DA INFRAESTRUTURA	ENDEREÇO(S)	SUBPREFEITURA	ZONA
R\$7.769.704,06	<b>Contratação de obras de segurança viária: (1) Via Segura - Estado</b>	Av. do Estado	SÉ, MOOCA, IPIRANGA	C, L, S
	<b>Contratação de obras de segurança viária: (2) Via Segura - Imperador</b>	Avenida do Imperador	SÃO MIGUEL, ITAQUERA	L
	<b>Contratação de obras de segurança viária: (3) Área Calma Centro - República</b>	Área contida entre as seguintes vias: Av. Ipiranga, r. da Consolação, av. Senador Queiroz, vd. Dona Paulina e o vale do Anahngabaú.	SÉ	C
	<b>Contratação de obras de segurança viária: (4) Rua Completa Cidade Tiradentes</b>	Av. Souza Ramos, Av. Naylor de Oliveira, Rua Milagre dos Peixes, Rua Arroio Arapongas, Rua Barão Dinis de Samuel, Rua Cavaleiro de Jorge e Rua Sara Kubitschek.	CIDADE TIRADENTES	L
	<b>Contratação de obras de segurança viária: (5) Rua Completa Metalúrgicos</b>	Av. Metalúrgicos, Av. Leandro, Rua Luís Jorge da Costa, Rua Rei Davi, Rua dos Pedreiros e Rua Francisco José Viana.	CIDADE TIRADENTES	L
	<b>Contratação de obras de segurança viária: (6) Rua Completa Brasilândia / Casa Verde.</b>	Av. Itaberaba, Praça Manoel da Costa Negreiros (Largo do Japonês), Rua Marina Lemos de Abreu, Av. Deputado Cantídio Sampaio, Av. Inajar de Souza, Rua Francisco Calado, Rua Adolfo Kurt Boehm, Rua Julião Ferreira e Rua Félix Alves Pereira.	FREGUESIA-BRASILÂNDIA, CASA-VERDE-CACHOEIRINHA	N

# Projetos de redesenho urbano para segurança viária



Foto 61- Trecho entre R. Paula Souza 2854 e Viaduto da CPTM - calçada estreita e insegura para a circulação de pedestres.



Google

© 2022 Google - Termos de Uso - Informar um problema

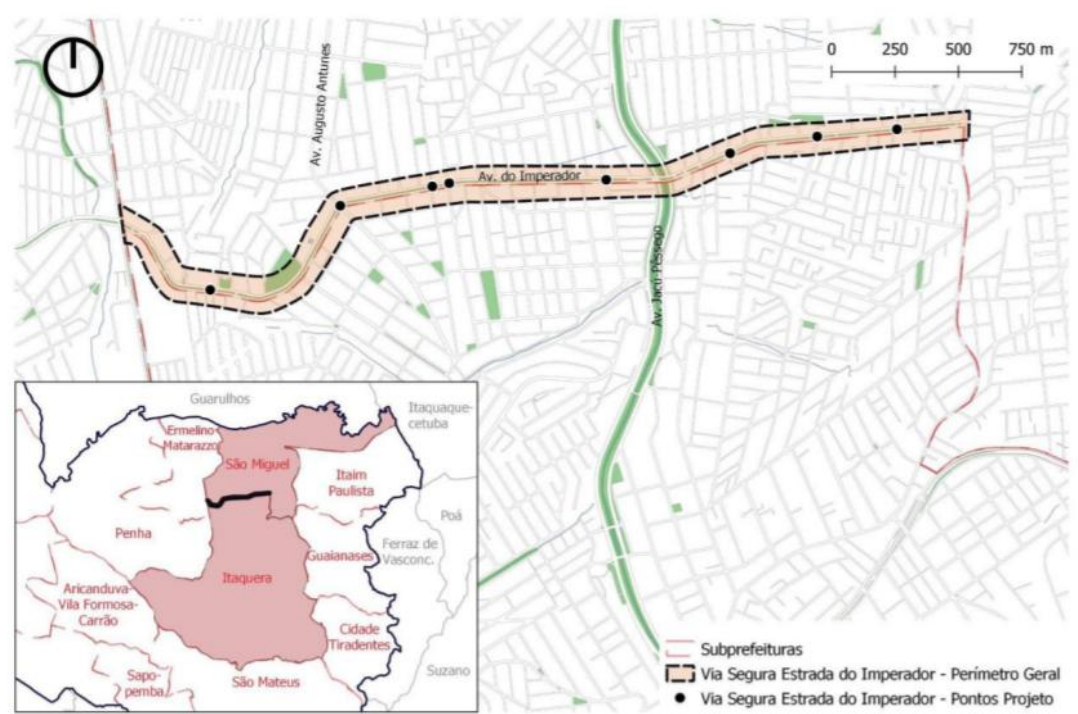
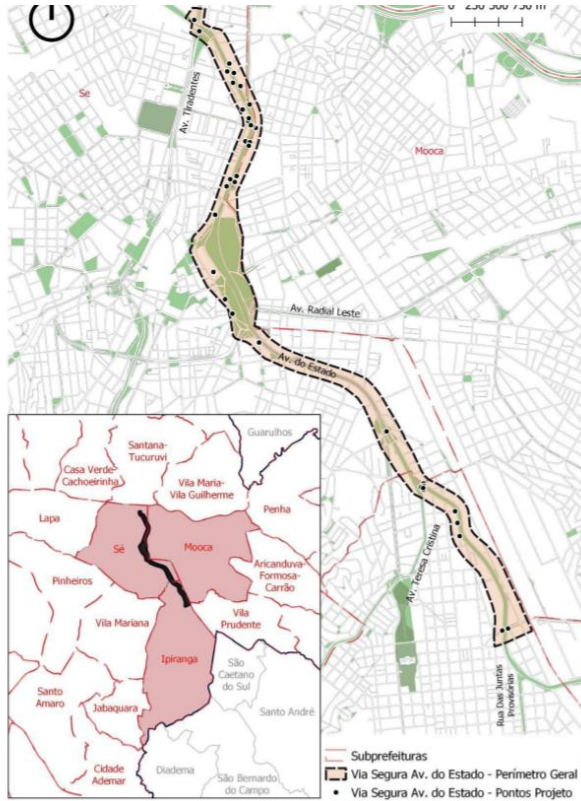

# Projetos de redesenho urbano para segurança viária

intervenção do projeto.

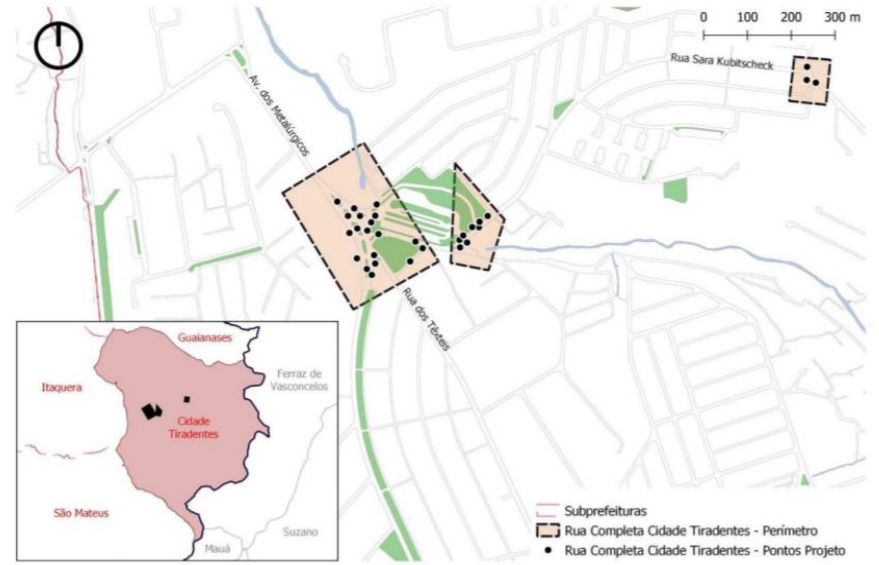
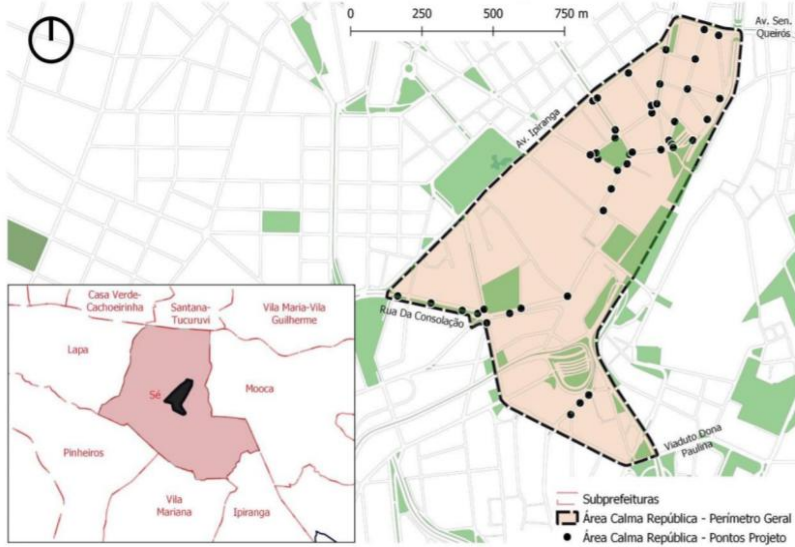

P1.2 R. Cel. Xavier de Toledo com R. Sete de Abril



a. Situação atual: Av. São João com Largo do Paisandu (Galeria Olido)



# Projetos de redesenho urbano para segurança viária

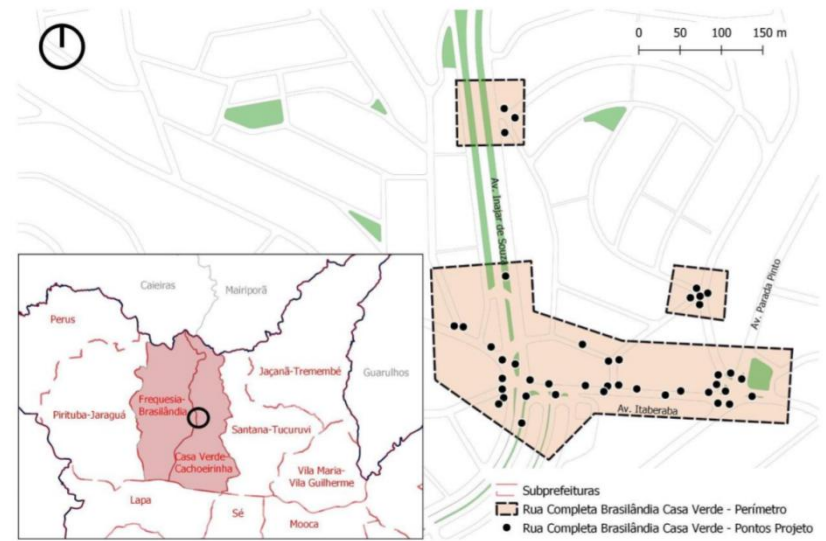
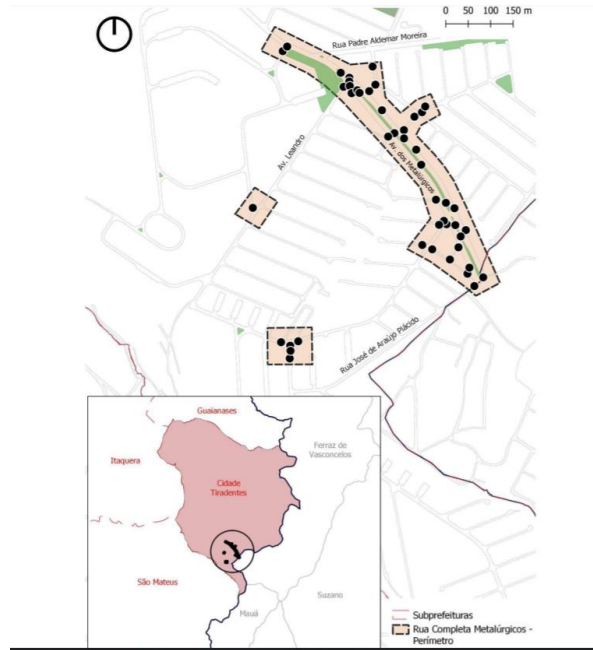



# Projetos de redesenho urbano para segurança viária

**Contratação de obras de segurança viária: (1) Área Calma Centro Sé**

Área contida entre as seguintes vias: Boa Vista, Líbero Badaró, Benjamin Constant, incluindo também Rua 25 de Março, Rua Comen. Afonso Kherlakian, Rua da Cantareira, Rua Cav. Basílio Jafet, Ladeira General Carneiro e Parque Dom Pedro II, Florêncio de Abreu, Avenida Senador Queirós, Rua Carlos de Souza Nazareth, Rua Eurípedes Simões de Paula, Av. Mercúrio, Rua da Cantareira, Rua Cavalheiro Basílio Jafet, Ladeira Porto Geral, Rua Varnhagen.

SÉ

C

**Contratação de obras de segurança viária: (2) Rota Escolar Segura Itaquera**

Área compreendida no quadrilátero formado pela R. Luis Mateus, R. Jardim Tamoio, Av. Nagib Farah Maluf até próximo à R. Agrimensor Sugay

ITAQUERA

L

**Contratação de obras de segurança viária: (3) Rota Escolar Segura São Rafael**

R. Miguel Ferreira de Melo e Av. dos Sertanistas

SÃO MATEUS

L

R\$18.838.423,34

**Contratação de obras de segurança viária: (4) Rota Escolar Segura Pari**

Av. Carlos de Campos, Pça Ilo Ottani, Ponte da Vila Guilherme. Av. Bom Jardim, R. Cachoeira, Av. Pedroso da Silveira, Av. Bom Jardim, R. Silva Teles, R. Joaquim Carlos, R. Cel. Emídio Piedade e R. Santa Rita

MOOCA

L

**Contratação de obras de segurança viária: (5) Via Segura Belmira Marin**

Av. Dona Belmira Marin

CAPELA DO SOCORRO

S

**Contratação de obras de segurança viária: (6) Via Segura Estrada de Itapecerica**

Estrada de Itapecerica

CAMPO LIMPO

S

**Contratação de obras de segurança viária: (7) Via Segura Marechal Tito**

Av. Mal Tito

SÃO MATEUS / ITAIM PAULISTA

L

**Contratação de obras de segurança viária: (8) Via Segura Teotônio Vilela**

Av Senador Teotônio Vilela

CAPELA DO SOCORRO

S

**Contratação de obras de segurança viária: (9) Via Segura Raimundo Pereira de Magalhães**

Av. Raimundo Pereira de Magalhães

PIRITUBA/PERUS

N





# Projetos de redesenho urbano para segurança viária

(2) Rota Escolar Segura Itaquera



(3) Rota Escolar Segura São Rafael



(4) Rota Escolar Segura Pari

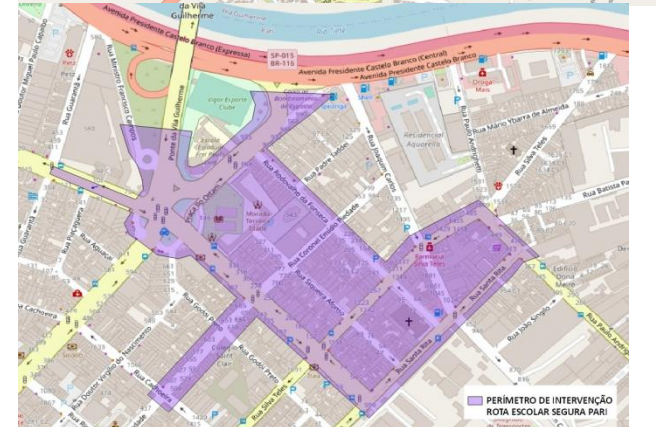
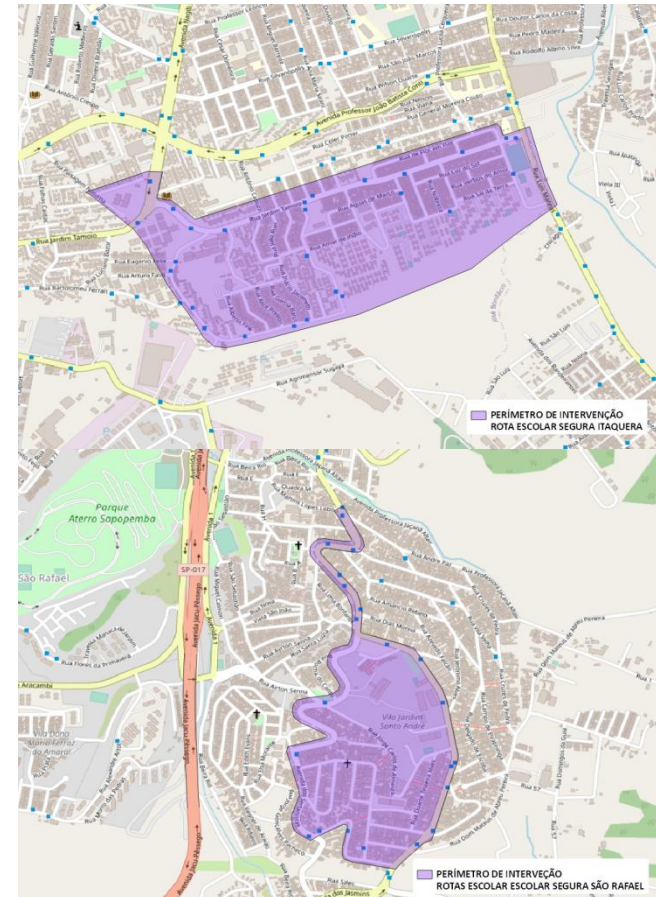



# Projetos de redesenho urbano para segurança viária

## Via Segura Belmira Marin



## Via Segura Estrada de Itapecerica



Foto 6- Local com canteiro estreito, conversão à esquerda e travessia em 2 estágios

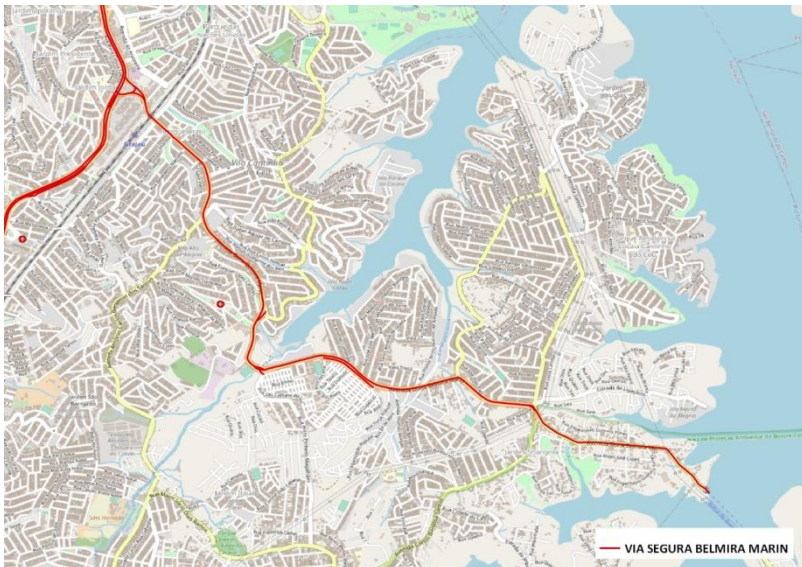



# Projetos de redesenho urbano para segurança viária

## Via Segura Marechal Tito

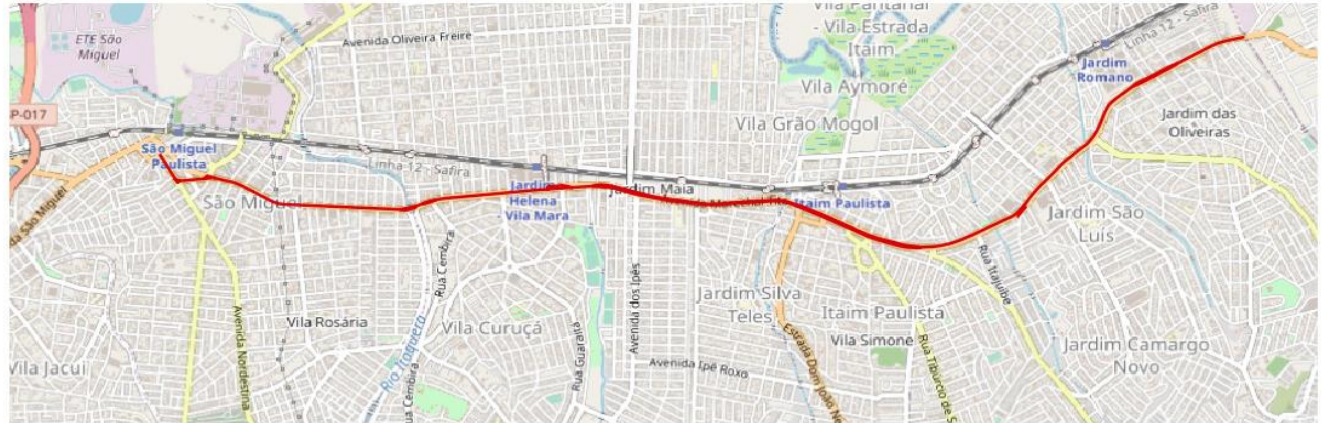

Calçada da R. Antenor Batista



Canteiro Central muito estreito para acomodar pedestres

— VIA SEGURA MARECHAL TITO

# Projetos de redesenho urbano para segurança viária

## Via Segura Teotônio Vilela

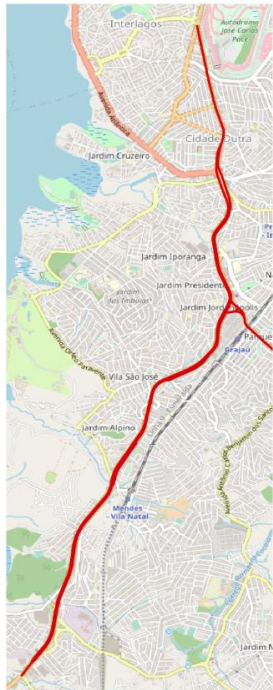

— VIA SEGURA TEOTÔNIO VILELA

## Via Segura Raimundo Pereira de Magalhães



— VIA SEGURA RAIMUNDO PEREIRA DE MAGALHÃES



# Projetos de redesenho urbano para segurança viária

**Contratação de obras Rotas Acessíveis para Pessoas com Deficiência:(1) Barra Funda**

**Contratação de obras Rotas Acessíveis para Pessoas com Deficiência:(2) Ipiranga**

**Contratação de obras Rotas Acessíveis para Pessoas com Deficiência:(3) Marechal Deodoro**

**Contratação de obras Rotas Acessíveis para Pessoas com Deficiência:(4) Vila Mariana / entorno da Linha Azul do Metrô**

**Contratação de obras Travessia Segura - 200 projetos de avanços de calçadas ou construção de ilhas de refúgio**

A rota acessível da Barra Funda ficará nas imediações da estação Barra Funda do Metrô e da CPTM, passando pelas vias Auro Soares de Moura Andrade, Deputado Salvador Julianelli, Francisco Matarazzo e Ministro Godoi.

LAPA

A rota acessível do Ipiranga ficará nas imediações do Parque da Independência e compreenderá as vias Bom Pastor, dos Patriotas, Nazaré e Moreira de Godoi.

IPIRANGA

A rota acessível Marechal Deodoro estará localizada no entorno da estação de mesmo nome do Metrô. Compreenderá as vias Gal. Olímpio da Silveira, Lopes de Oliveira, Brigadeiro Galvão e Conselheiro Brotero.

SÉ

A rota acessível da Vila Mariana / entorno da Linha Azul do Metrô percorrerá área paralela a parte do trajeto da Linha Azul do Metrô, entre o Centro Cultural Vergueiro e o cruzamento com as Ruas Sena Madureira / Monsenhor Manuel Vicente, percorrendo as vias Domingos de Moraes; Professor Noé Azevedo; Vergueiro; Baltazar Lisboa; Dona Júlia; Machado de Assis; e Manuel de Paiva.

VILA MARIANA

Diversas vias

29  
Subprefeituras

R\$19.794.389,9  
3

4.1.1 ROTA ACESSÍVEL PARA PESSOAS COM DEFICIÊNCIA DA BARRA FUNDA 4.1.2 ROTA ACESSÍVEL PARA PESSOAS COM DEFICIÊNCIA DO IPIRANGA

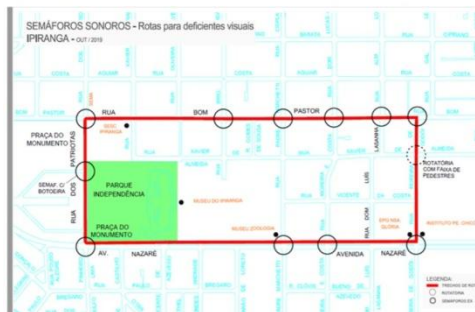
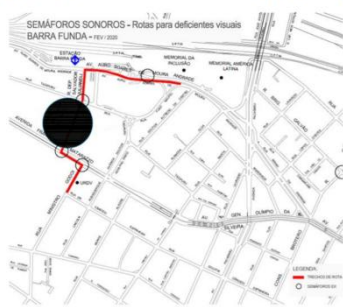

4.1.3 ROTA ACESSÍVEL PARA PESSOAS COM DEFICIÊNCIA DA MARECHAL DEODORO



4.1.4 ROTA ACESSÍVEL PARA PESSOAS COM DEFICIÊNCIA DA VILA MARIANA / ENTORNO DA LINHA AZUL DO METRÔ

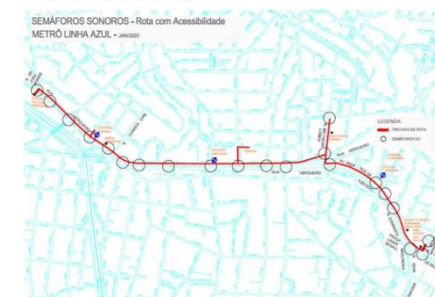

# Projetos de redesenho urbano para segurança viária

ARICANDUVA,  
BUTANTÃ, CAMPO  
LIMPO, CAPELA DO  
SOCORRO, CASA  
VERDE, CIDADE  
TIRADENTES,  
FREGUESIA DO Ó –  
BRASILÂNDIA,  
GUAIANASES,  
IPIRANGA, ITAIM  
PAULISTA, ITAQUERA,  
JABAQUARA, JAÇANÃ –  
TREMembÉ, LAPA,  
M'BOI MIRIM,  
MOOCA, PENHA,  
PERUS, PINHEIROS,  
PIRITUBA – JARAGUÁ,  
SANTANA – TUCURUVI,  
SANTO AMARO, SÃO  
MATEUS, SÃO MIGUEL,  
SAPOPEMBA, SÉ, VILA  
MARIA - VILA  
GUILHERME, VILA  
MARIANA, VILA  
PRUDENTE.

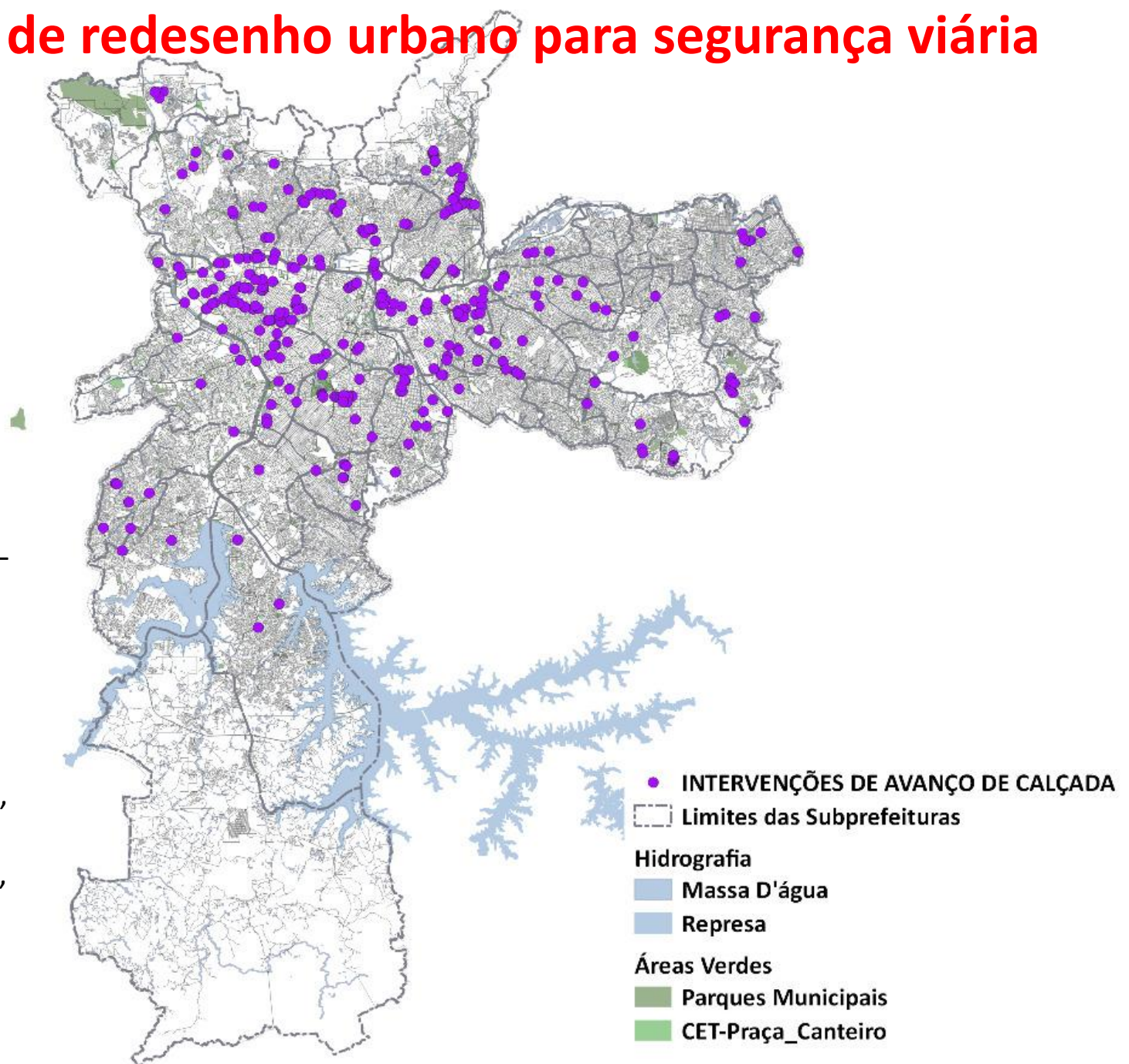



# Projetos de redesenho urbano para segurança viária

## 200 projetos de avanços de calçadas ou construção de ilhas de refúgios:

Praça Santo Atanásio; Av. Eduardo Cotching; Rua Acuruí; Av. Ver. Abel Ferreira; Rua Nebulosa; Praça Albino Foco. De Figueiredo; Rua Taubaté; Rua Edna Romanini; Rua Lucília de Queiroz; Av. Sapopemba; Praça Geraldo Mendes; Rua Rei Alberto da Bélgica; Rua Francisco Manuel Beranger; Rua Luiz F Silva; Travessa Rio Grande. Rua MMDC; Rua Alvarenga; Av. Afrânio Peixoto; Av. Morumbi; Rua Leonor Quadros; Rua Heitor Portugal; Praça Desembargador Vieira Neto Rua Antônio de Andrade Rebelo; Av. Morumbi; Estrada de Itapeperica; R. Domingos Peixoto da Silva; Av. Giovanni Gronchi; Rua Nelson Gama de Oliveira Av. Ipanema; Praça Lisboa; Av. Pres. João Goulart; Rua Nova Britânia; Rua Giovanni Bonancini Av. Inajar de Souza; Av. Cantídio Sampaio; Rua Marina Lemos de Abreu; Av. Itaberaba; Av. Parada Pinto; Rua dos Patís; Rua Felisberto Freire; Rua José Brito Broca; Rua Odass Nazzali; Av. Engenheiro Caetano Álvares; Av. Otaviano Alves de Lima; Rua Atílio Piffer; Rua Cel. Euclides Machado; Rua do Havre; Rua Maracaia; Rua José Amato Av. dos Metalúrgicos; Rua Edson Danillo Dotto; Rua Igarapé Água Azul; Rua Santo Rizzo; Av. Naylor de Oliveira; Rua dos Têxteis; Rua Ernesto Cerreti; Rua Ernesto Gould; Rua Jorge Riguetti; Rua Santa Adelaide; Rua São Valfredo Rua Firminópolis; Rua Itatiba do Sul; Av. Abílio Primo Nalim; Rua dos Morgados; Av. Padre Orlando Garcia da Silveira; Av. Dep. Cantídio Sampaio; Praça Itálico Ancona (Rua Hipólito de Camargo; Rua Saturnino Pereira; Rua Gaspar Sardinha; Rua Freitas de Azevedo; Rua Inácio de Oliveira Campos; Rua Agapito Maluf; Av. Lara Campos; Av. José Pinheiro Borges Estrada das Lágrimas; Rua Salvador Pires de Lima; Praça Do Monumento; Rua Leais Paulistanos; Rua Oliveira Alves; Rua Bom Pastor; Av. do Cursino; Rua Maurice Denis; Av. Pres. Wilson; Rua Alcantis; Rua Almirante Mariath; Rua Freire Brayner; Rua Almirante Delamare; Rua Auriverde; Rua Vemag; Rua Dom Vilares; Rua Italva; Rua Agostinho Gomes; Rua Viena; Via Anchieta; Rua Vicente da Costa; Rua Pe. Marchetti; Av. Ricardo Jafet; Rua Sorocabanos; Rua Xavier Curado; Rua Moreira de Godói; Praça Leonor Kauppa Av. Barão de Alagoas; Praça Bernardo Ravasco; Av. Marechal Tito; Av. Itaim; Rua Manuel B da Fonseca; Estrada Dom João Nery; Rua Thyrso Burgo Lopes; Av. Kemel Addas; Praça Major José Levy Sobrinho; Rua Rafael Correia da Silva; Rua Pascoal de Miranda; Rua Manuel de Castilho; Rua Ribeiro Escobar Av. Dr. Francisco Munhoz Filho; Rua Francisco Jorge da Silva; Rua Carolina Fonseca; Av. Pires do Rio Av. Dr. Luís Rocha Miranda; Av. Tulio Teodoro de Campos; Rua Jorge Duprat Figueiredo; Av. Eng. Armando de Arruda Pereira; Rua José Bonifácio; Rua Cidade de Bagdá; Rua Gustavo Silveira Av. Edu Chaves; Av. Antonelo da Messina; Av. Roland Garros; Rua Gabriel Ribeiro; Av. Cabuçu; Rua Pedro Tezin; Rua Vicente Luís Brito; Rua Lopes da Costa; Rua Tenente Sotomano; Rua Bacurizinho; Rua Mario Lago (Av. das Nações Unidas; Rua Custódio Serrão; Rua Paúva; Av. Embaixador Macedo Soares; Av. Ernesto Igel; Av. Queiroz Filho; Praça Cesar Washington A de Proença; Praça Matauna; Rua Antonio Sarkis; Rua Camacam; Rua Cenzo Sbrighi; Rua Dr. Edgar T Santana; Av. Pres. Castelo Branco; Rua Fco. Corazza; Rua Luiz Gatti; Rua Pe. Penteado de Oliveira; Rua Polícarpo da Cruz; Rua Majora Paladino; Rua Werner Siemens; Rua Zimon Leirner; Rua Cardoso de Almeida; Rua João Ramalho; Rua Alegrete; Rua Poconé; Rua Atalaia; Av. Paulo XI; Rua Cordilheiras; Praça Augusto Rusch; Rua Dr. Franco da Rocha; Rua Caiubi; Rua Duartina; Praça Joanópolis; Rua Jorge Americano; Rua Mario Whateley; Rua Ministro de Godói; Av. Sumaré; Rua Monte Alegre; Rua Vanderlei; Rua Pio XI; Av. Prof. Alfonso Bovero; Rua Saldanha da Gama; Rua Taboão; Rua Votuporanga; Rua Tibério; Rua Tremembé; Rua Frei Inácio Gau; Rua Macaubal; Av. Dr. Paulo Vieira; Rua Cafelândia; Rua Apinajés; Rua Havaí; Rua Artur Orlando; Rua Altamira do Paraná; Rua Camilo; Praça Weiszflog; Rua Canastra; Rua Adão Gonçalves; Rua Agamenon Magalhães; Rua Cerro Corá; Rua Costa Júnior; Av. Francisco Matarazzo; Rua Fábria; Rua Caio Graco; Rua Schilling; Rua Paulo Franco; Rua Sepatiba; Rua Ajuricaba; Rua Tito; Praça Cívica; Rua Luís Martins Rua Simão Caetano Nunes; Rua Gabriel Carozza Rua Bresser; Rua Pires do Rio; Largo São José do Belém; Rua Belém; Rua Cajuru; Rua Júlio de Castilhos; Rua Silva Jardim; Av. Celso Garcia; Rua Passos; Rua Mario Cássia; Praça Heitor Levi; Rua Prof. Sebastiana S Minhoto; R Avaí; Rua Porto Alegre; Av. Presidente Castelo Branco; Av. Rangel Pestana; Av. Salim Farah Maluf; R Cel. Jose Teófilo Ramos; Largo São José do Maranhão; Rua do Oratório; Rua Guaimbê; Rua Joli; Rua Maria Marcolina; Rua Miller; Praça Visconde Sousa Fontes; R Vautier; Rua Vitor Hugo; Rua Hanneman; Rua Alexandrino Pedroso; Rua Enta; Rua Rodrigues dos Santos; Rua João Teodoro; Rua Oriente; Rua Monsenhor Andrade; Rua Casemiro de Abreu; Rua Barão do Lendário; Rua Xavantes; Rua Cons. Belisário; Rua Paraíba; Praça República da Coréia; Ministro Firmino Whitaker; Rua Honório Maia; Rua Cesário Galeno; Rua Siqueira Bueno; Rua Silva Teles; Rua Padre Carlos da Silva; Praça Sílvio Romero; Rua Coelho Lisboa. Rua Padre Adelino; Rua Amapá Grande; Rua João Teodoro) (Rua Ttinguçú; Rua Dr. Bernardino Ribeiro; Rua Santo Henrique; Rua Nea; Rua Porto da Folha; Rua Cachoeira Paulista; Av. Cangaíba; Av. Alfredo Ribeiro de Castro; Rua Jacira Artacho; Rua Dona Maltide; Rua Eugenia de Carvalho; Rua Joaquim Marra; Av. Cd. de Frontin; Rua Almirante Falcão Viana; Praça Nossa Senhora da Penha; Rua Dr. João Ribeiro; Rua Equici; Av. Padre Olivetanos; Av. Penha de França; Rua Caquito; Rua Carlos Meira; Rua Padre João; Rua Henrique Souza de Queirós (Av. Dr. Sylvio de Campos; Rua Antônio Maia; Rua Mogeiro; Praça Vigário João Gonçalves de Lima) (Rua Tabapuã; Rua Mario Ferraz; Ruas Conceição de Monte Alegre; Rua Arizona; Rua Cerro Corá; Rua Ajuricaba; Rua Antônio Borba; Av. Arruda Botelho; Av. Nações Unidas; Av. 25 Queiroz Filho; Praça Apecatu; Rua Natingui; Rua Paulistânia; Rua Marinho Falcão; Praça Gastão Vidigal; Rua Teodoro Sampaio; Rua Mourato Coelho; Rua João Franco; Rua Clodomiro Amazonas; Rua Guarara; Rua Tapiratiba; Rua Florida; Rua Arandu; Rua Estados Unidos; Rua Ouro Branco; Rua Kansas; Rua Rosa Gaeta Lazara; Rua Medeiros de Albuquerque; Rua Henrique Moteiro; Rua Maria Carolina; Rua Bianchi Bertoldi; Alameda Campinas; Alameda França; Rua Harmonia; Rua Artur de Azevedo; Rua Paulo G de Carvalho; Rua Ofélia; Rua Hungria; Rua Perequito; Av. Santo Amaro (Estrada e Taipas; Rua Philonilia Gonçalves dos Santos; Rua Tomás Ribeiro Colaço; Rua Galvão Bueno Trigueirinho; Rua Theofilo Azevedo; Rua Cecilia Calovini; Estrada Turística do Jaraguá Av. General Ataliba Leonel; Rua Voluntários da Pátria; Rua Conselheiro Moreira de Barros; Rua Geroge Chaestian; Rua Estrela Altair; Rua Marrei Junior; Rua Henrique Braglia; Rua Inglesa; Rua Marechal Odylio Deny; Rua Padre Idelfonso; Rua Gabriel Prestes; Rua Conselheiro Saraiva) Av. Vereador José Diniz; Rua Marechal Teodoro; Av. Interlagos; Rua Barão do Rio Branco; Rua Amaro André; Rua Humboldt; Av. Pe. José Maria; Rua Isabel Schimdt; Rua Carlos Gomes; Rua Min José G R Alckmin; Rua da Paz; Rua Alberto Hodge; Rua Miranda Guerra; Av. Prof. Vicente Rao; Rua Vieira de Moraes; Rua Cristóvão Pereira; Rua Selma; Rua Visconde de Aguiar; Av. Washington Luís Av. Rodolfo Pirani; Rua Miguel Ferreira de Melo Rua Erva Andorinha; Rua Carlos Bibiena; Rua Erva de Santa Luzia; Rua Frei Fidelis Mota; Rua Maciel Viana; Rua Prof. Joaquim de Camargo; Rua Evangelina F Destro; Rua Rachid Atihe; Rua Arlindo Colaço; Praça Craveiro do Campo; Rua das Cactáceas; Rua José Oton Av. Sapopemba; Rua Augustin Luberti; Rua Castro Alves; Av. Dr. Paulo Colombo P Queiroz; Rua Vicente Franco Tolentino; Av. Egidio Martins; Av. Eng. Feijó Bitencourt; Rua Roland Rittmeister Av. Brig. Luís Antônio; Rua Santa Madalena; Av. Arno; Praça Alberto Lion; Av. Pres. Wilson; Av. Nove de Julho; Rua Rocha; Av. Rangel Pestana; Rua Dr. Bittencourt Rodrigues; Largo Padre Péricles; Elevado Pres. Arthur da Costa e Silva; Rua Antônio Prudente; Rua Tamandaré; Rua Siqueira Campos; Rua Benjamin Constant; Rua Quintino Bocaiuva; Rua Conde de Sarzedas; Rua Oscar Cintra Gordinho; Rua Conselheiro Crispiniano; Rua Frederico Alvarenga; Rua Lousada; Rua Glicério; Av. Radial Leste; Rua Galvão Bueno; Av. da Aclimação; Rua Urano; Av. Turmalina; Rua José Getúlio; Rua Esmeralda; Rua Safira; Rua Topázio Av. Cel. Dilermano Brisola; Av. Amadeu Poli; Praça Hugo Brandi; Rua Benedita Donerllas Claro; Rua Nilton Coelho de Andrade; Rua Severa; Av. Alberto Byingto; Rua Orinduva; Rua Eurico Sodré; Av. Gustavo Adolfo; Rua Oscar Fernandes da Silva; Rua Serafim Poli; Rua Sara de Madeiros; Rua Nagasaki; Rua Kaneda; Av. Dr. Benedito Estevam dos Santos; Rua Andaraí; Rua Curuçá; Rua Diamantina; Rua Gavea; Rua Margarino Torres; Rua Prof. MariaJosé Barone Fernandes; Rua Dom Luís Felipe; Rua Eurico Sodré; Av. Gustavo Adolfo; Rua Francisco de Medeiros; Rua Sara de Medeiros; Rua José de Medeiros; Rua Roland Garros; Rua Antônio de Alencar; Rua Benfica; Rua Criciúma; Rua Edgar Ruzzant; Rua Francisco Alves Bezerra; Rua Francisco Peixoto Bizerra; Rua Santa Rita do Passo Quatro; Rua Tenente Sotomano; Rua Tosca Av. Pedro Álvares Cabral; Rua Abílio Soares; Av. Dr. Ricardo Jafet; Rua Vergueiro; Av. Moreira Guimarães; Rua Araguari; Rua Bertigo; Rua Caramuru; Rua Estado de Israel; Rua Osorio Duque Estrada; Rua Tutóia; Rua Correa Vasques; Rua Pedro de Toledo; Rua Dr. Diogo de Faria; Rua Botucatu; Rua Carlos Petit; Rua Manuel de Paiva; Rua das Rosas; Av. Jabaquara; Rua Otonis; Av. IV Centenário; Rua Comandante Ismael Guilherme; Rua Dom Henrique; Largo da Batalha; Rua Dr. Bacelar; Rua Ascendino Reis; Rua José de Magalhães; Rua Leandro Dupre; Rua Dr. Rafael de Barros; Rua Coronel Oscar Porto; Rua Visconde de Cachoeira Av. Brumado de Minas; Rua José Jeraissati; Rua Caetano Pimental do Vabo; Rua CB José Clemeneano de Carvalho; Av. Francisco Falzoni; Rua Joaquim M Dias; Av. Jacinto Menezes Palhares; Rua João Pedro Lecór; Av. José Nobrega Botelho; Rua Tamuanas; Av. Zelina

# Construção de ciclovias

Construção  
de ciclovias

Inclusão de objetos  
no Plano

R\$ 0,00

+ R\$ 21.043.682,86

**R\$ 21.043.682,86**

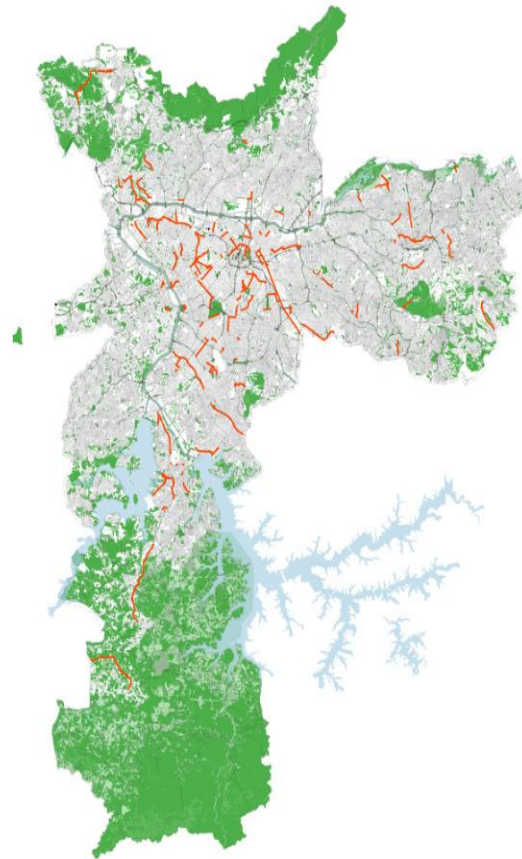

# Construção de ciclovias

Extensão (m)	Estrutura	Endereço	Subprefeitura
590	R. do Horto	R do Horto	SANTANA TUCURUVI
450	Cruzeiro do Sul	Av. Cruzeiro do Sul	SANTANA TUCURUVI
1000	Estado – Trecho II	Av. do Estado – Trecho II	SÉ
2130	Cantareira	Rua Cantareira, R. Cav. Basilio Jafet, Parque D. Pedro	SÉ
1340	Sem. Queiroz	Av. Sem. Queiroz, Av. Mercúrio	SÉ
1420	Ipiranga	Av. Ipiranga	SÉ
1150	Rio Branco	R. Helvetia; Av. Rio Branco	SÉ
652	Al. 1º Sarg. Basilio Nogueira da Costa	Av. 1º Sarg. Basilio Nogueira da Costa; R. Cabo Oscar	VILA MARIA/ VILA GUILHERME
162	Darzan	Av. Braz Leme; R. Darzan	SANTANA TUCURUVI
613	João Teodoro	João Teodoro	SÉ
800	São Quirino	São Quirino	VILA MARIA/ VILA GUILHERME
2300	Raimundo Pereira de Magalhães	Av. Raimundo Pereira de Magalhães	PIRITUBA JARAGUÁ
1490	Cardeal Mota	Av. Cardeal Mota	PIRITUBA/JARAGUA
860	Padre Anibal de Francia – Ademar Martins de Freitas	Padre Anibal de Francia – Ademar Martins de Freitas	PIRITUBA/JARAGUA
1580	Comendador Feiz Zarzur	Comendador Feiz Zarzur	PIRITUBA/JARAGUA
890	Joaquim Oliveira Freitas	R. São Francisco de Assis; R. Joaquim Oliveiras Freitas; R. Manuel Martins da Rocha	PIRITUBA/JARAGUA
520	N.Sra do Ó	N.Sra do Ó	CASA VERDE CACHOEIRINHA
90	Leopoldina	Av. Imperatriz Leopoldina	LAPA
2150	Carlos Vicari – R. Guaicurus – Melvin Jones	R. Carlos Vicari – R. Guaicurus – Melvin Jones	LAPA
1540	Gago Coutinho/D. João V/John Harrison/R. Dronsfield/Martim Tenório/Cincinato Pamponet	Gago Coutinho/D. João V/John Harrison/R. Dronsfield/Martim Tenório/Cincinato Pamponet	LAPA
910	Turiassu	Rua Turiassu	LAPA
1850	Carlos Weber	R. Carlos Weber	LAPA
660	Eduardo Prado	Al. Eduardo Prado	SÉ
680	Abraão Ribeiro Vd. Pacaembu-Av. Pacaembu	Abraão Ribeiro Vd. Pacaembu-Av. Pacaembu	SÉ
1470	Arnolfo Azevedo	R. Arnolfo Azevedo; R. Almirante Pereira; R. Tácito de Almeida; R. Olavo Freire; Praça Marcia Aliberti	SÉ/LAPA

# Construção de ciclovias

Extensão (m)	Estrutura	Endereço	Subprefeitura
1280	Av. Pompeia-Americo Jacomino-ESTAÇÃO VILA MADALENA DO METRO	Av. Pompeia-Americo Jacomino-ESTAÇÃO VILA MADALENA DO METRO	LAPA/PINHEIROS
1252	Av.Dr.Sylvio de Campos	Av. Dr. Sylvio de Campos;R. Antonio Maia;R.Pe.Manuel; R.Mogeiro	PERUS
5260	Estrada de Perus	Av.Pierre Renoir;Estrada de Perus;Av.Sylvio de Campos	PERUS
967	João Tibiriçá - Barão de Itaúna - Belmonte	R.João Tibiriçá; R.Barão de Itauna;R. Belmonte	LAPA
1850	Diogo Ortiz - Mercedes	Av.Mercedes;R.Diogo Ortiz;R.Tordesilhas	LAPA
732	Curtume	R. Do Curtume	LAPA
2220	Anastácio	Av. do Anastácio	PIRITUBA JARAGUÁ
3200	Sumaré-Paulo VI	Av.Sumaré; Av.Paulo VI	LAPA
160	Antonio Alves Barril	R. Antonio Alves Barril	ARICANDUVA
1100	Cap Mor Pero de Gois-Av. Egidio Martins-Av. Francisco Vieira Bueno	Av. Francisco Vieira;Av. Egidio Martins; Av Cap Mor Pero de Gois	ARICANDUVA
310	Francisco Vieira Bueno / Pça. Frei Leandro do Sacramento	Pça. Frei Leandro do Sacramento;Av.Francisco Vieira	ARICANDUVA
1300	Augustin Luberti	R. Augustin Luberti	SAPOEMBA
630	Padre Marchetti	Padre Marchetti	IPIRANGA
1370	Manifesto/Tabor	R.Manifesto; R. Tabor	IPIRANGA
1450	Silva Bueno	R. Silva Bueno;R.Leais Paulistanos;Pça. Do Monumento	IPIRANGA
8411	Presidente Wilson	Av. Presidente Wilson	IPIRANGA / SÉ / MOOCA
600	Fazenda do Carmo	Estrada Fazenda do Carmo	ITAQUERA
2400	Itaquera - Lider	Av.Lider	ITAQUERA
3700	Fco Mesquita/São Raimundo	Av. Dr. Fco Mesquista; R. São Raimundo	VILA PRUDENTE
559	Amparo - Pindamonhangaba - Francisco Mesquita	Av. Dr. Francisco; R.Pindamonhangaba; R.Amparo	VILA PRUDENTE
218	Patriarca	R. Patriarca	VILA PRUDENTE
1187	Abel Ferreira (entre Prof Sérgio Buarque de Hollanda e Montemagno)	Av.Vereador Abel Ferreira	ARICANDUVA
4041	João de Luca-Cupeçê	Av. Vereador João de Luca; Av. Cupecê	CIDADE ADEMAR
1804	Frederico Rene de Jaegher	R. Alcindo Ferreira; R. dos Álamos; R. Mackenzie;R. Jaburuna;R. Domênico Lauro; R.Frederico Rene de Jaegher; R.José Solana	CIDADE ADEMAR
1080	Av. Atlântica	Av. Atlântica	CIDADE ADEMAR



# Construção de ciclovias

Extensão	Nome	Endereço	Subprefeitura
2690	Emérico Richter - Mar Paulista	Av. N.S. DO Sabará; Av. Emerico Richter; R. do Mar Paulista; R. Rodrigues de Medeiros	CIDADE ADEMAR
1000	República do Líbano/Manoel da Nóbrega	Av. República do Líbano; R. Manoel da Nóbrega	VILA MARIANA
480	José Queiroz Aranha	Rua Doutor José Queiroz Aranha	VILA MARIANA
1840	Lins de Vasconcelos	Av. Lins de Vasconcelos	VILA MARIANA
250	Fagundes Filho	Av. Fagundes Filho; R. Massaranduba	VILA MARIANA
550	Piratinins/Aratas	Al. Aratas; Al. Piratinins; Av. Turmalina	VILA MARIANA/BUTANTÃ
165	Topázio	R. Topázio	SÉ/VILA MARIANA
450	Turmalina	Av. Turmalina	SÉ
1670	Muniz de Souza-Francisco Justino de Azevedo	R. Muniz de Souza; R. Francisco Justino de Azevedo	SÉ
550	Lavapés	R. Justo Azambuja; R. Lavapés	SÉ
1170	Independência	R. Independência	SÉ
1897	Lourenço Cabreira - Manuel Alves Soares	Av. Gregório Bezerra; Av. Matias Beck; Av. Lourenço Cabreira; Av. Manuel Alves	CAPELA DO SOCORRO
413	Ciclofaixa Interlagos Trecho 2	Av. do Jangadeiro; R. João Batista Cataldo; R. Plinio Schmidt	CAPELA DO SOCORRO
805	Atlântica / Olivia Guedes Penteadado	Av. Atlântica	CAPELA DO SOCORRO
525	Ligação Gonçalo Soares - Teotônio Vilela	A. Carlos Oberhuber; Pça. José Boemer; R. Quinta de São Francisco	CAPELA DO SOCORRO
5774	Jaceguava	Av. Jaceguava; Av. do Paiol	PARELHEIROS
7700	Estr. Ecoturística de Parelheiros	Av. Sadamu Inoue	PARELHEIROS
3900	Estr. Engenheiro Marsilac	Estrada de Marsilac	PARELHEIROS
2300	Estrada do Cipo	Estrada do Cipo	PARELHEIROS
756	Tamoios	Rua Tamoios	SANTO AMARO
868	Lino de Moraes	R. Doutor Lino de Moraes; Av. João Pedro Cardoso	SANTO AMARO
260	Ipiranga	Rua Ipiranga	SANTO AMARO
574	Carlos Pinto Alves	Rua Carlos Pinto Alves	SANTO AMARO
1220	Leandro Dupret	Rua Leandro Dupret	SANTO AMARO
670	Estado de Israel	Rua Estado de Israel	VILA MARIANA
1840	Teotônio Vilela	Av. Teotônio Vilela	CAPELA DO SOCORRO
146	Bosque da Saúde (Praça da Árvore)	V. Bosque da Saúde	IPIRANGA
1198	São Paulo Expo - Terminal Jabaquara	R. Getúlio Vargas Filho; R. General Manuel; R. Onze de Fevereiro; R. dos Jornalistas; R. Nelson Fernandes	JABAQUARA
868	Quarto Centenário	Av. Iv Centenário	VILA MARIANA
805	Major Maragliano - Cel Lisboa	R. Cel Lisboa; R. Major Maragliano	VILA MARIANA
916	Aclimação	R. Da Aclimação	SÉ

# Construção de ciclovias – Lote 1

	ESTRUTURA	Extensão (m)
1	R. do Horto	590
2	Cruzeiro do Sul	450
3	Estado – Trecho II	1000
4	Cantareira	2130
5	Sem. Queiroz	1340
6	Ipiranga	1420
7	Rio Branco	1150
8	Al. 1º Sarg. Basilio Nogueira da Costa	652
9	Darzan	162
10	João Teodoro	613
11	São Quirino	800
12	Raimundo Pereira de Magalhães	2300
13	Cardeal Mota	1490
14	Padre Anibal de Francia – Ademar Martins de Freitas	860
15	Comendador Feiz Zarzur	1580
16	Joaquim Oliveira Freitas	890
17	N.Sra do Ó	520

Subprefeituras Santana/Tucuruvi, Sé, Vila Maria/Vila Guilherme, Pirituba/Jaraguá, Casa Verde/Cachoeirinha, Lapa, Perus, Aricanduva, Sapopemba, Ipiranga, Itaquera, Vila Prudente, Pinheiros e Butantã.

# Construção de ciclovias – Lote 1

	ESTRUTURA	Extensão (m)
18	Leopoldina	90
19	Carlos Vicari – R.Guaicurus – Melvin Jones	2150
20	Gago Coutinho/D. João V/John Harrison/R. Dronsfield/Martim Tenório/Cincinato Pamponet	1540
21	Turiassu	910
22	Carlos Weber	1850
23	Eduardo Prado	660
24	Abraão Ribeiro Vd. Pacaembu-Av. Pacaembu	680
25	Arnolfo Azevedo	1470
26	Av. Pompeia-Americo Jacomino-ESTAÇÃO VILA MADALENA DO METRO	1280
27	Av.Dr.Sylvio de Campos	1252
28	Estrada de Perus	5260
29	João Tibiriçá - Barão de Itaúna - Belmonte	967
30	Diogo Ortiz - Mercedes	1850
31	Curtume	732
32	Anastácio	2220
33	Sumaré-Paulo VI	3200
34	Antonio Alves Barril	160

Subprefeituras Santana/Tucuruvi, Sé, Vila Maria/Vila Guilherme, Pirituba/Jaraguá, Casa Verde/Cachoeirinha, Lapa, Perus, Aricanduva, Sapopemba, Ipiranga, Itaquera, Vila Prudente, Pinheiros e Butantã.



# Construção de ciclovias - Lote 1

	ESTRUTURA	Extensão (m)
35	Cap Mor Pero de Gois-Av. Egídio Martins- Av. Francisco Vieira Bueno	1100
36	Francisco Vieira Bueno / Pça. Frei Leandro do Sacramento	310
37	Augustin Luberti	1300
38	Padre Marchetti	630
39	Manifesto/Tabor	1370
40	Silva Bueno	1450
41	Presidente Wilson	8411
42	Fazenda do Carmo	600
43	Itaquera - Lider	2400
44	Fco Mesquita/São Raimundo	3700
45	Amparo - Pindamonhangaba - Francisco Mesquita	559
46	Patriarca	218
47	Abel Ferreira (entre Prof Sérgio Buarque de Hollanda e Montemagno)	1187
48	João Moura	360,00
49	Natingui-Corujas-Rosalvo-Nazaré Paulista	850,00
50	Ligação Reboucinhas-Faria Lima	40,00
51	Camargo	530,00

Subprefeituras Santana/Tucuruvi, Sé, Vila Maria/Vila Guilherme, Pirituba/Jaraguá, Casa Verde/Cachoeirinha, Lapa, Perus, Aricanduva, Sapopemba, Ipiranga, Itaquera, Vila Prudente, Pinheiros e Butantã



# Construção de ciclovias - Lote 1

**Valor Total - R\$ 10.000.000,00**

Subprefeituras Santana/Tucuruvi, Sé, Vila Maria/Vila Guilherme, Pirituba/Jaraguá, Casa Verde/Cachoeirinha, Lapa, Perus, Aricanduva, Sapopemba, Ipiranga, Itaquera, Vila Prudente, Pinheiros e Butantã



# Construção de ciclovias - Lote 1



1 – Rua do Horto



2 – Av. Cruzeiro do Sul



3 - Ac. Cardeal Mota



4 – Av. Inajar de Souza

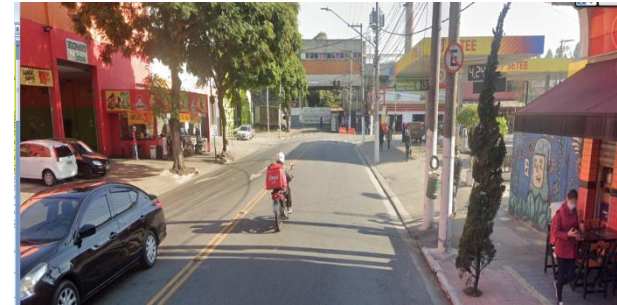

5 – Av. Imperatriz Leopoldina



6 – Viaduto da Lapa

# Construção de ciclovias - Lote 2

	ESTRUTURA	Extensão (m)
1	João de Luca-Cupecê	4041
2	Frederico Rene de Jaegher	1804
3	Av. Atlântica	1080
4	Emérico Richter - Mar Paulista	2690
5	República do Líbano/Manoel da Nóbrega	1000
6	José Queiroz Aranha	480
7	Lins de Vasconcelos	1840
8	Fagundes Filho	250
9	Piratinins/Aratas	550
10	Topázio	165
11	Turmalina	450
12	Muniz de Souza-Francisco Justino de Azevedo	1670
13	Lavapés	550
14	Independência	1170
15	Lourenço Cabreira - Manuel Alves Soares	1897
16	Ciclofaixa Interlagos Trecho 2	413
17	Atlântica / Olivia Guedes Penteado	805

Subprefeituras Cidade Ademar, Vila Mariana, Sé, Capela do Socorro, Parelheiros, Santo Amaro, Ipiranga, Jabaquara, Pinheiros, Ermelino Matarazzo, Mooca, Penha, Cidade Tiradentes, Itaquera e São Miguel,

# Construção de ciclovias - Lote 2

	ESTRUTURA	Extensão (m)
18	Ligação Gonçalo Soares - Teotônio Vilela	525
19	Jaceguava	5774
20	Estr. Ecoturística de Parelheiros	7700
21	Estr. Engenheiro Marsilac	3900
22	Estrada do Cipo	2300
23	Tamoios	756
24	Lino de Moraes	868
25	Ipiranga	260
26	Carlos Pinto Alves	574
27	Leandro Dupret	1220
28	Estado de Israel	670
29	Teotônio Vilela	1840
30	Bosque da Saúde (Praça da Árvore)	146
31	São Paulo Expo - Terminal Jabaquara	1198
32	Quarto Centenário	868
33	Major Maragliano - Cel Lisboa	805
34	Aclimação	916

Subprefeituras Cidade Ademar, Vila Mariana, Sé, Capela do Socorro, Parelheiros, Santo Amaro, Ipiranga, Jabaquara, Pinheiros, Ermelino Matarazzo, Mooca, Penha, Cidade Tiradentes, Itaquera e São Miguel.



# Construção de ciclovias - Lote 2

	ESTRUTURA	Extensão (m)
35	Antônio de Macedo Soares / Al. Maracatins / Imarés	2100
36	Americo Brasiliense	170
37	Aratãs - Anapurus	562
38	Araguari	389
39	Vicente Rao	4580
40	Cancioneiro - Bela Vista - Est Borba Gato	1122
41	Haroldo Veloso - Henrique Chamma	630
42	João José de Queiroz-Severo-Aricá Mirim	1300
43	Santa Rita	500
44	Olavo Egídio de Souza Aranha	3700,00
45	Salomão Vasconcelos	750,00
46	Novo Oriente do Piauí	1230,00
47	Águia de Haia	2130
48	Av dos Metalurgicos	2.709
49	Pacheco e Silva	942
50	Maciel Monteiro	209
51	Campanella	2.400
52	Eduardo Sabino	877
53	Esperantina	1.584
54	Major Otaviano - Cajuru - Herval - Rey Cajado - Catiguá	3.752

Subprefeituras Cidade Ademar, Vila Mariana, Sé, Capela do Socorro, Parelheiros, Santo Amaro, Ipiranga, Jabaquara, Pinheiros, Ermelino Matarazzo, Mooca, Penha, Cidade Tiradentes, Itaquera e São Miguel

# Construção de ciclovias - Lote 2

**Valor Total - R\$ 11.043.682,86**

Subprefeituras Cidade Ademar, Vila Mariana, Sé, Capela do Socorro, Parelheiros, Santo Amaro, Ipiranga, Jabaquara, Pinheiros, Ermelino Matarazzo, Mooca, Penha, Cidade Tiradentes, Itaquera e São Miguel

# Construção de ciclovias - Lote 2



1 – Rua Olivia Guedes Penteadó



4 – Rua Manoel Alves Soares



2 – Av. Gregório Bezerra



5 – Estrada do Cipó



3 – Emerico Ritcher



6 – Rua Estado de Israel



# Mapa geral da proposta SETRAM

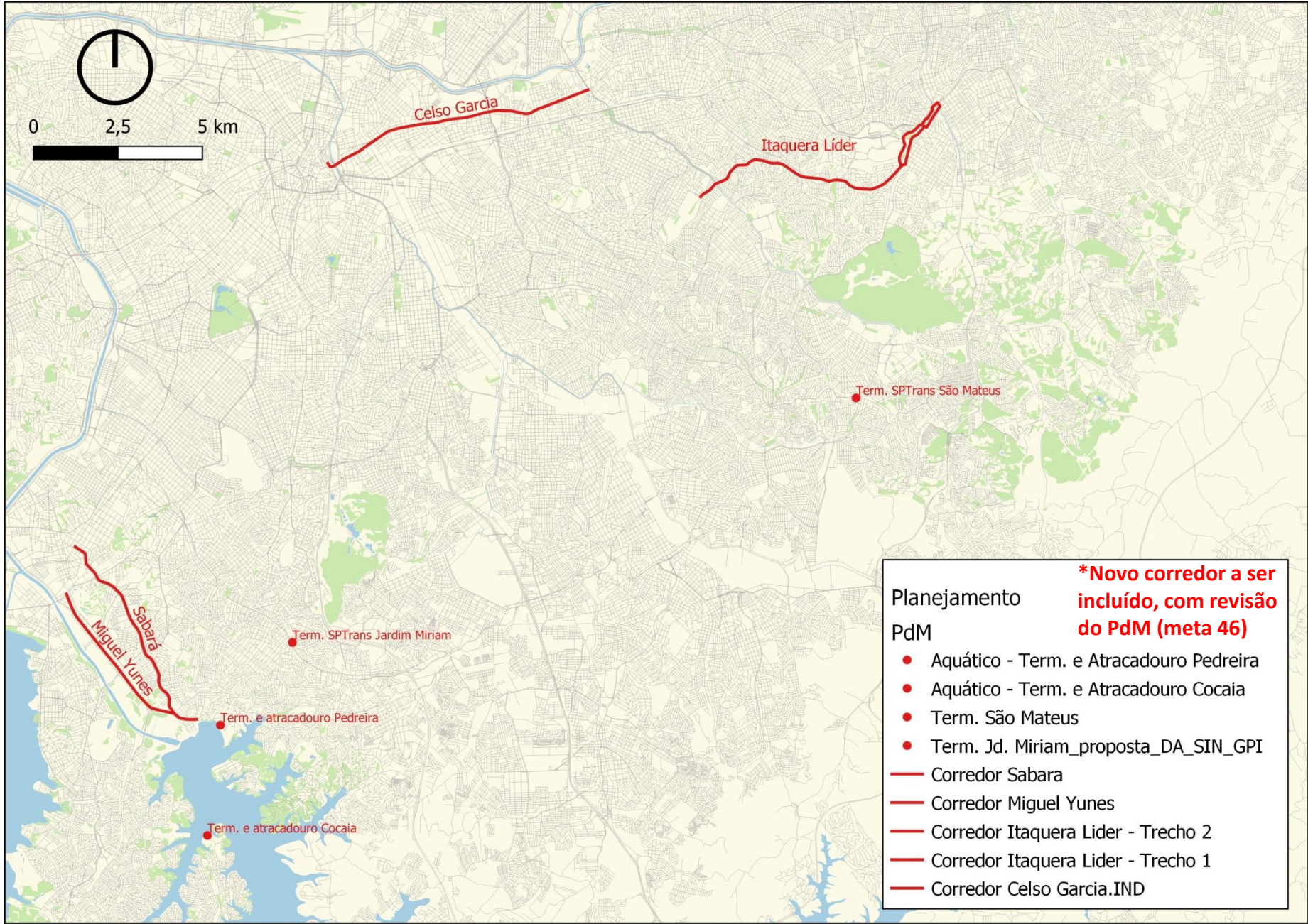



# Corredor Celso Garcia

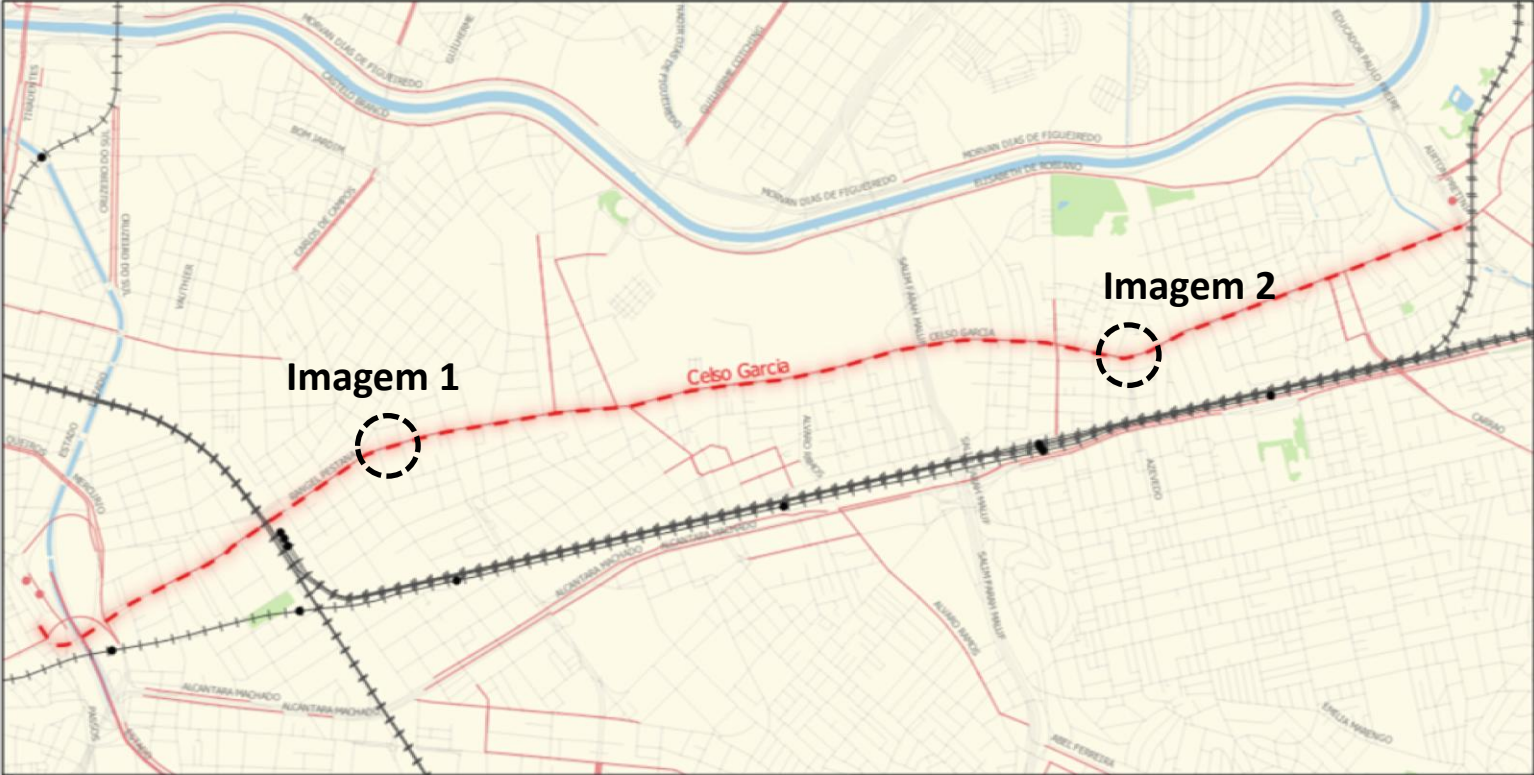

- |                     |                           |                               |                      |
|---------------------|---------------------------|-------------------------------|----------------------|
| <b>Planejamento</b> | ● CPTM Estação            | — Corredores de Ônibus        | □ Limite Municipal   |
| <b>PdM</b>          | —+— Metrô Linha           | — Faixas Exclusivas de Ônibus | ■ Parques Municipais |
|                     | —+— Corredor Celso Garcia |                               |                      |
| <b>Existente</b>    | —+— CPTM Linha            | <b>Referências</b>            |                      |
| <b>Trilhos</b>      | ● Terminais de Ônibus     | ■ Hidrografia Massa d'água    |                      |
|                     |                           | — Arrumamento de referência   |                      |

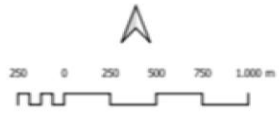

# Imagem 1





# Imagem 2



# CORREDOR CELSO GARCIA

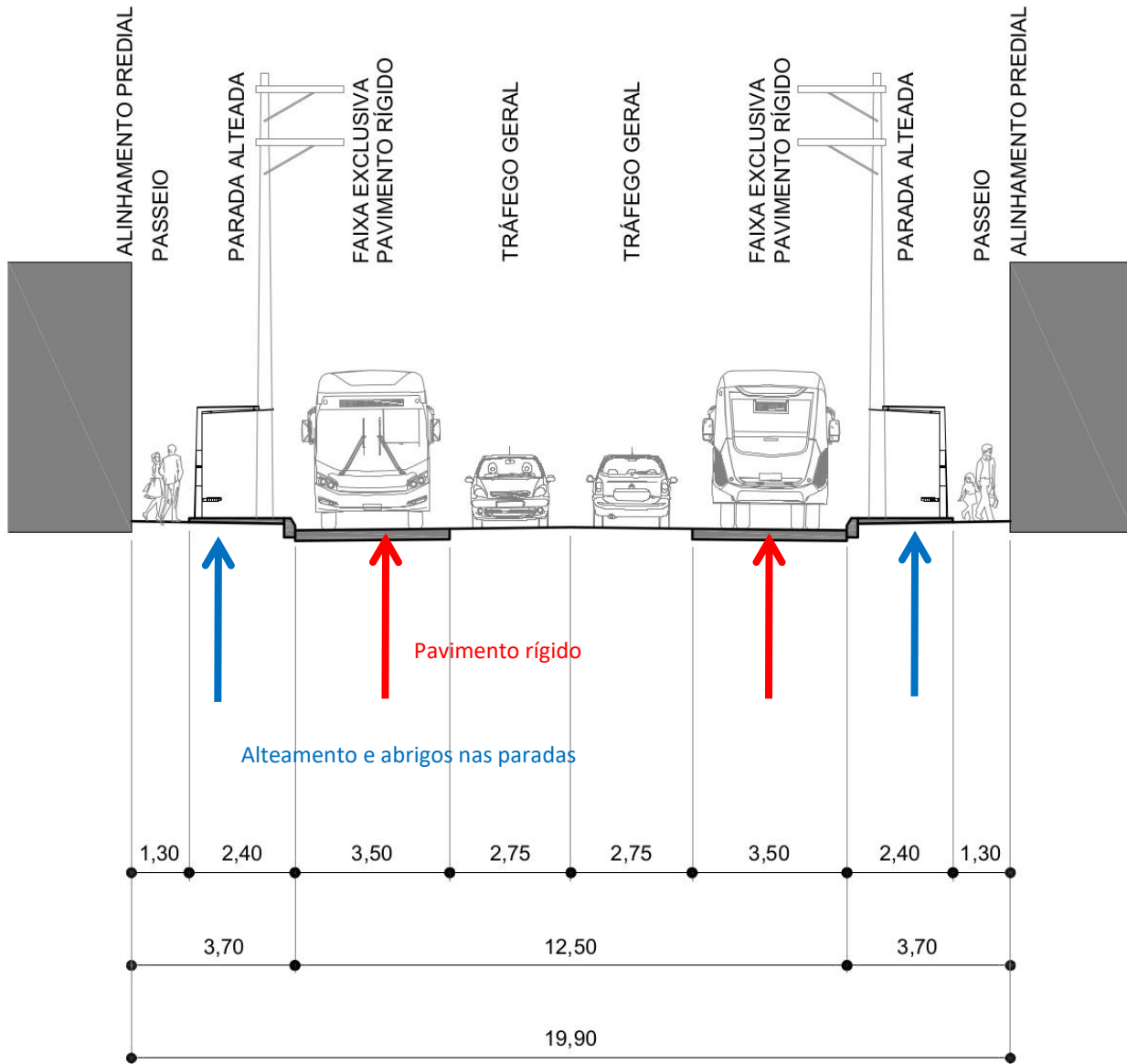



# Corredor Itaquera-Líder

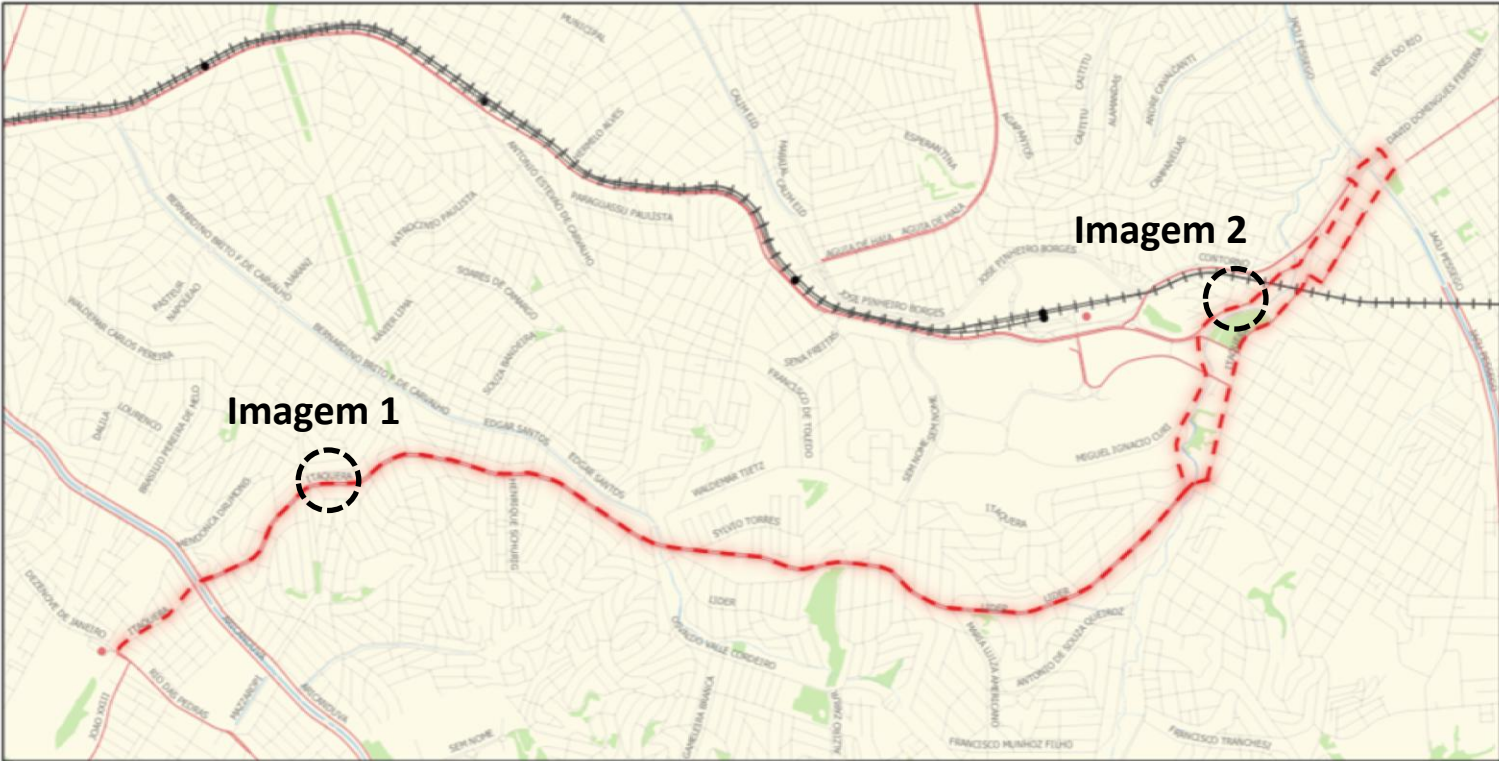

Planejamento	● CPTM Estação	— Faixas Exclusivas de Ônibus	■ Parques Municipais
PdM	—+— Metrô Linha	Referências	
— Corredor Itaquera Líder	+— CPTM Linha	■ Hidrografia Massa D'água	
Existente	Corredores e terminais existentes	— Arruamento de referência	
Trilhos	● Terminais de Ônibus	□ Limite Municipal	
● Metrô Estação			

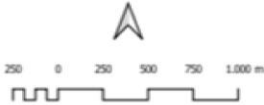

# Imagem 1





# Imagem 2



# Corredor Itaquera-Líder

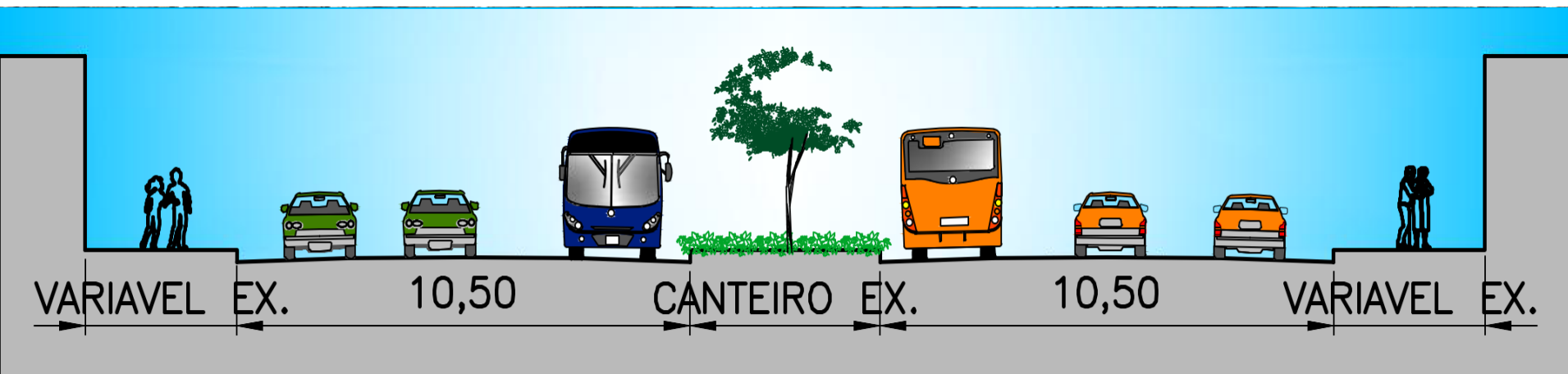



# Corredores Miguel Yunes e Sabará

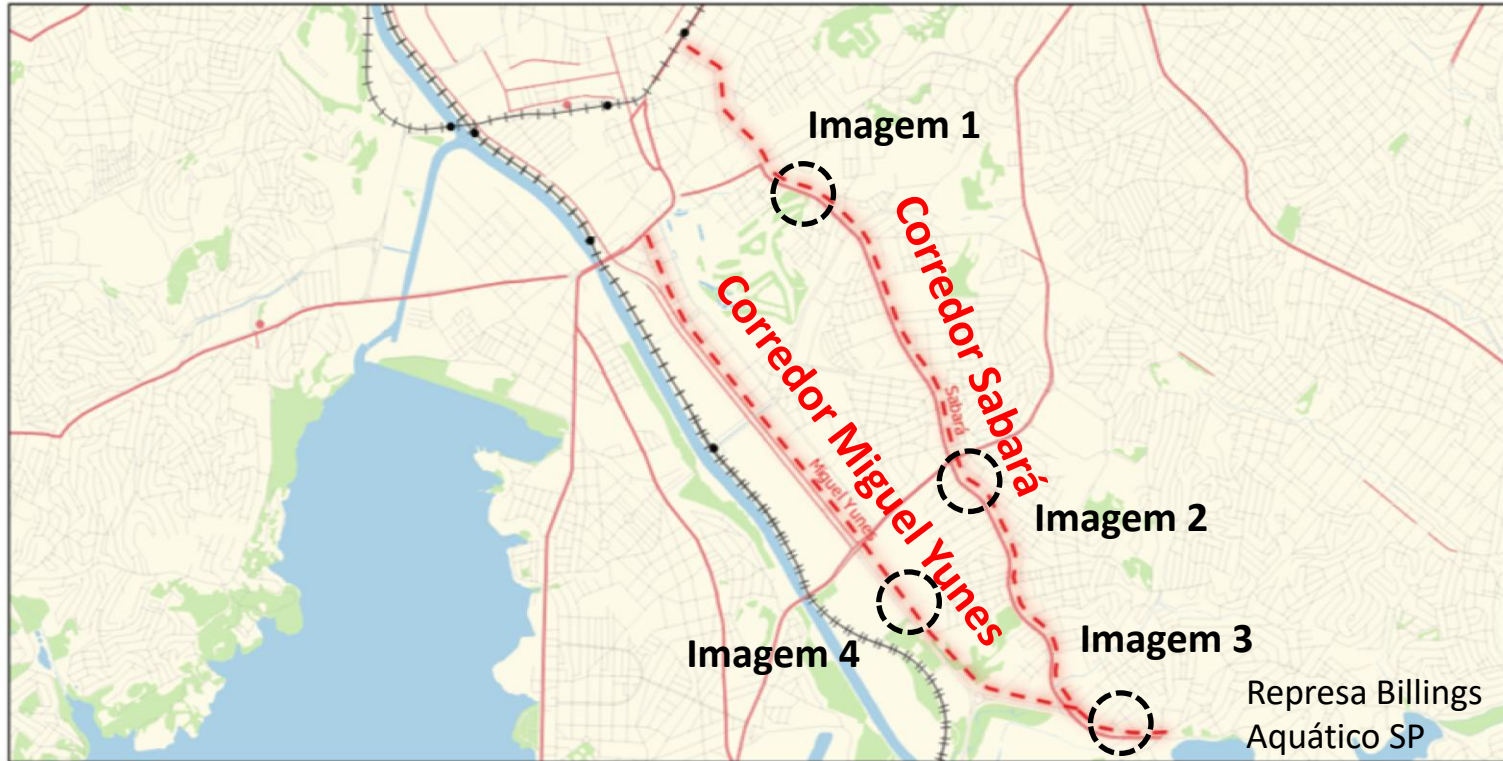

# Imagem 1





# Imagem 2





# Imagem 3





# Imagem 4



174 Av. Miguel Yunes

São Paulo



Street View - nov. 2021

# CORREDOR MIGUEL YUNES

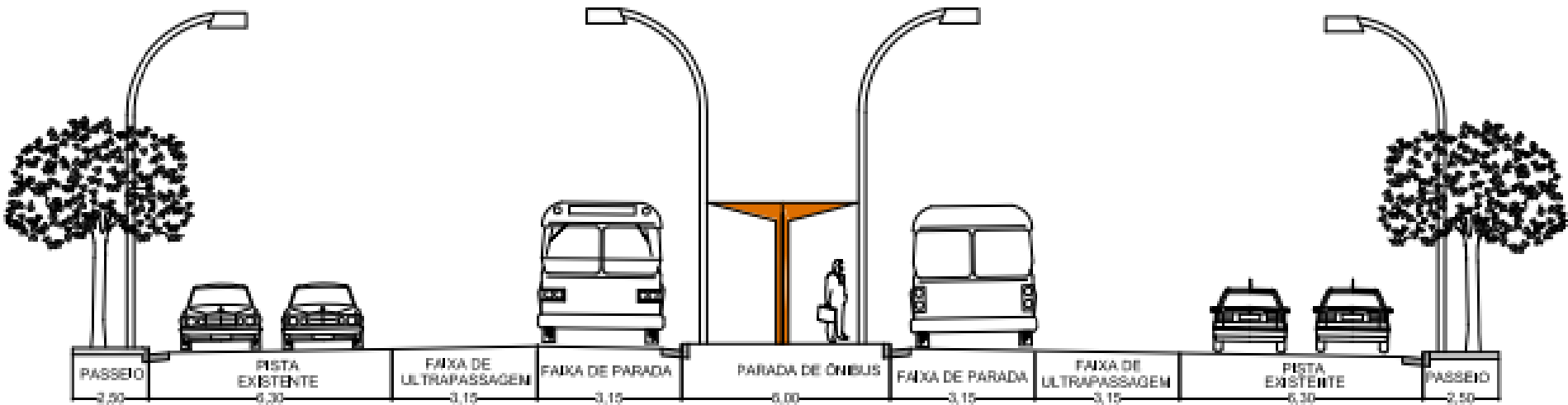

# CORREDOR SABARÁ

SEÇÃO A - CORREDOR NOSSA SENHORA DO SABARÁ - SEÇÃO NA PARADA  
SEM ESC.

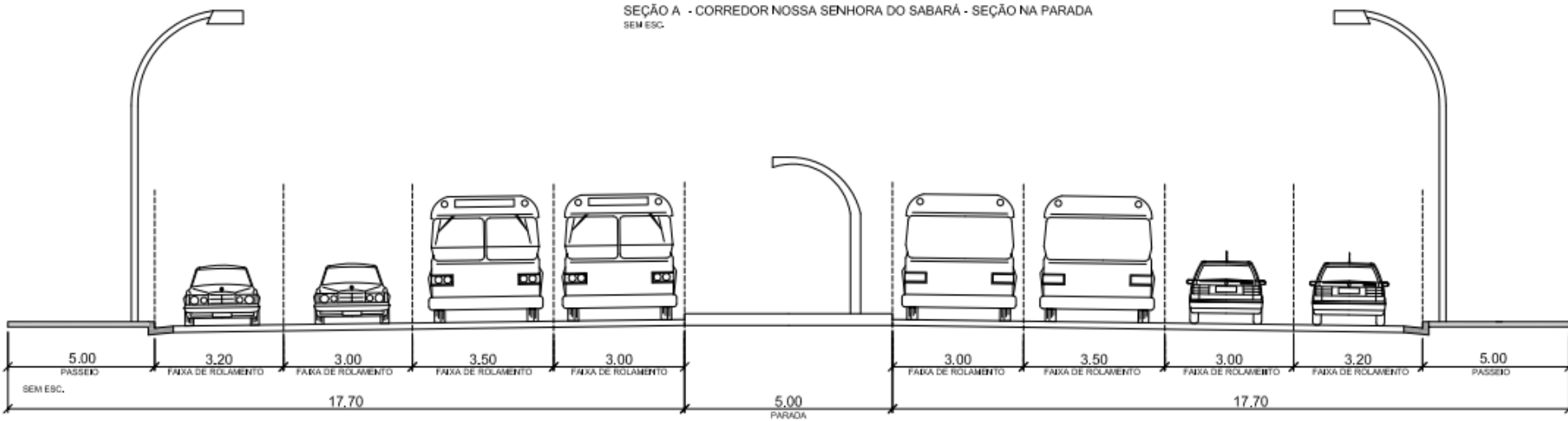



# Aquático SP

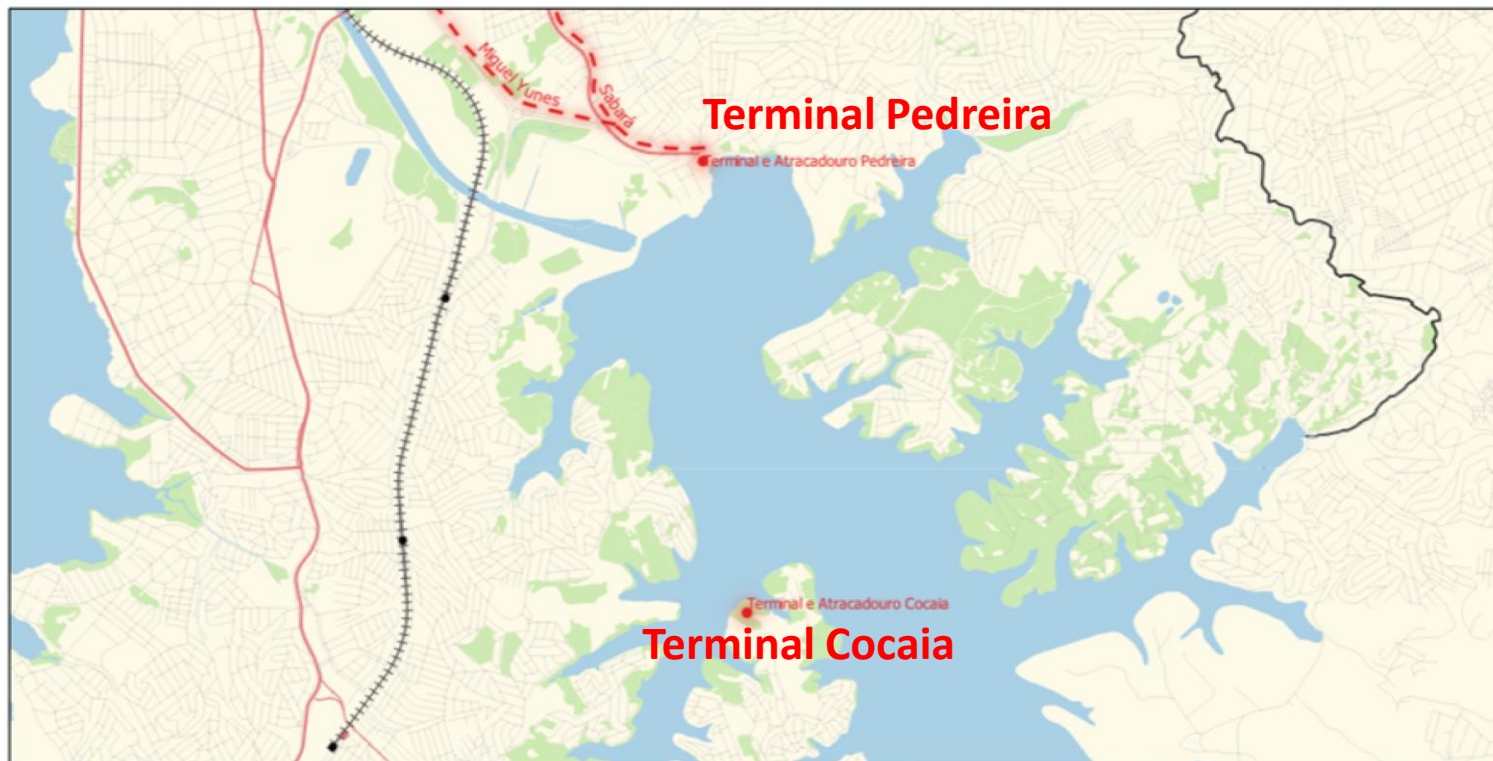

## Planejamento

### PdM

- Terminal e Atracadouro Pedreira
- Terminal e Atracadouro Cocaia
- Corredor Sabara

### Corredor Miguel Yunes

- Existente
- Trilhos
- CPTM Estação
- +|- CPTM Linha

### Corredores e terminais existentes

- Terminais de Ônibus
- Corredores de Ônibus
- Faixas Exclusivas de Ônibus

### Referências

- Represas
- Hidrografia Massa D'água
- Arruamento de referência
- Limite Municipal
- Parques Municipais

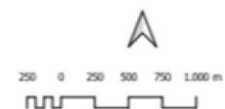

# Localização Prevista: Terminal e atracadouro Pedreira

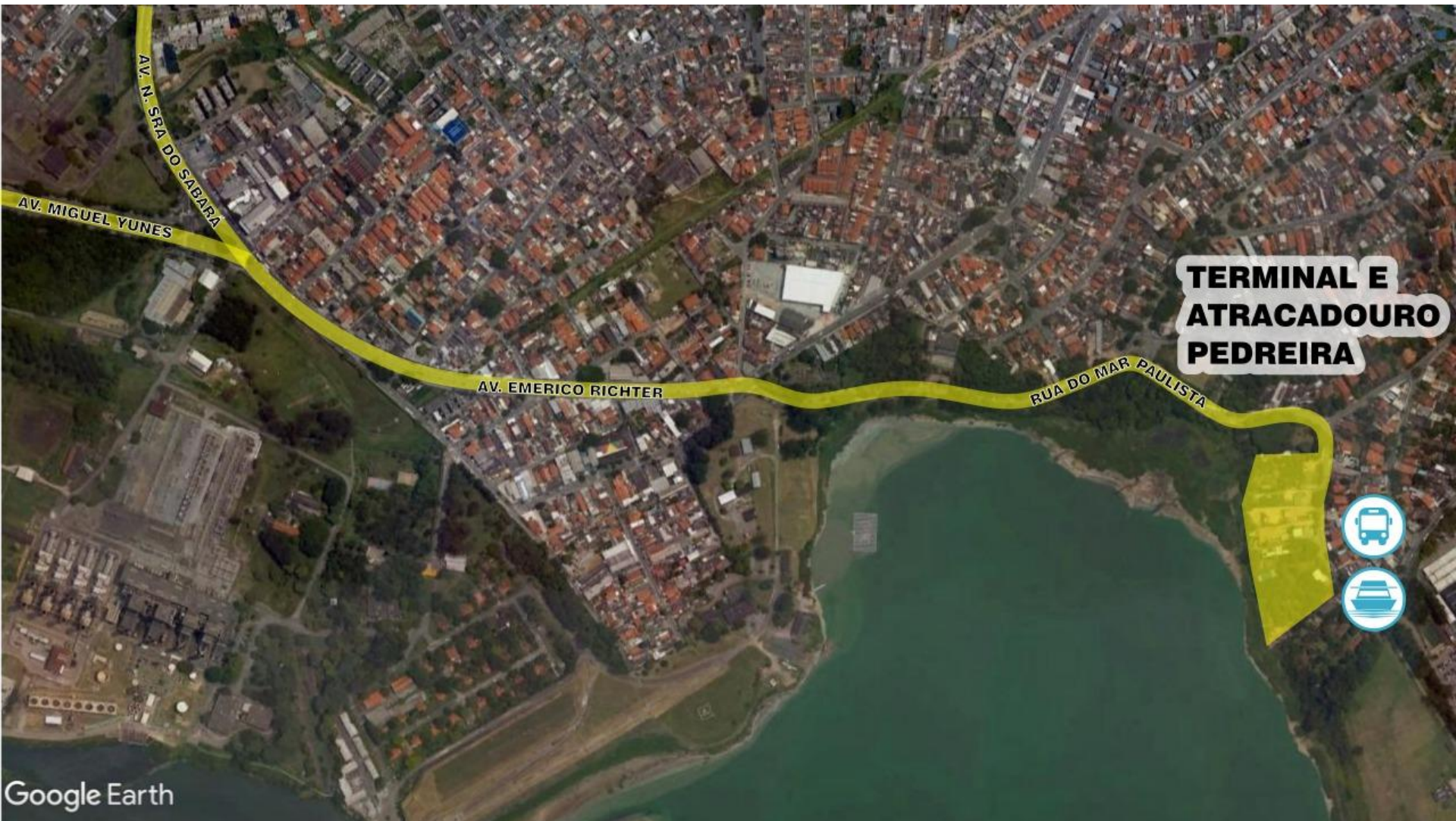







# Localização prevista: Term. e Atracadouro **Cocaia**







# Terminal Novo São Mateus

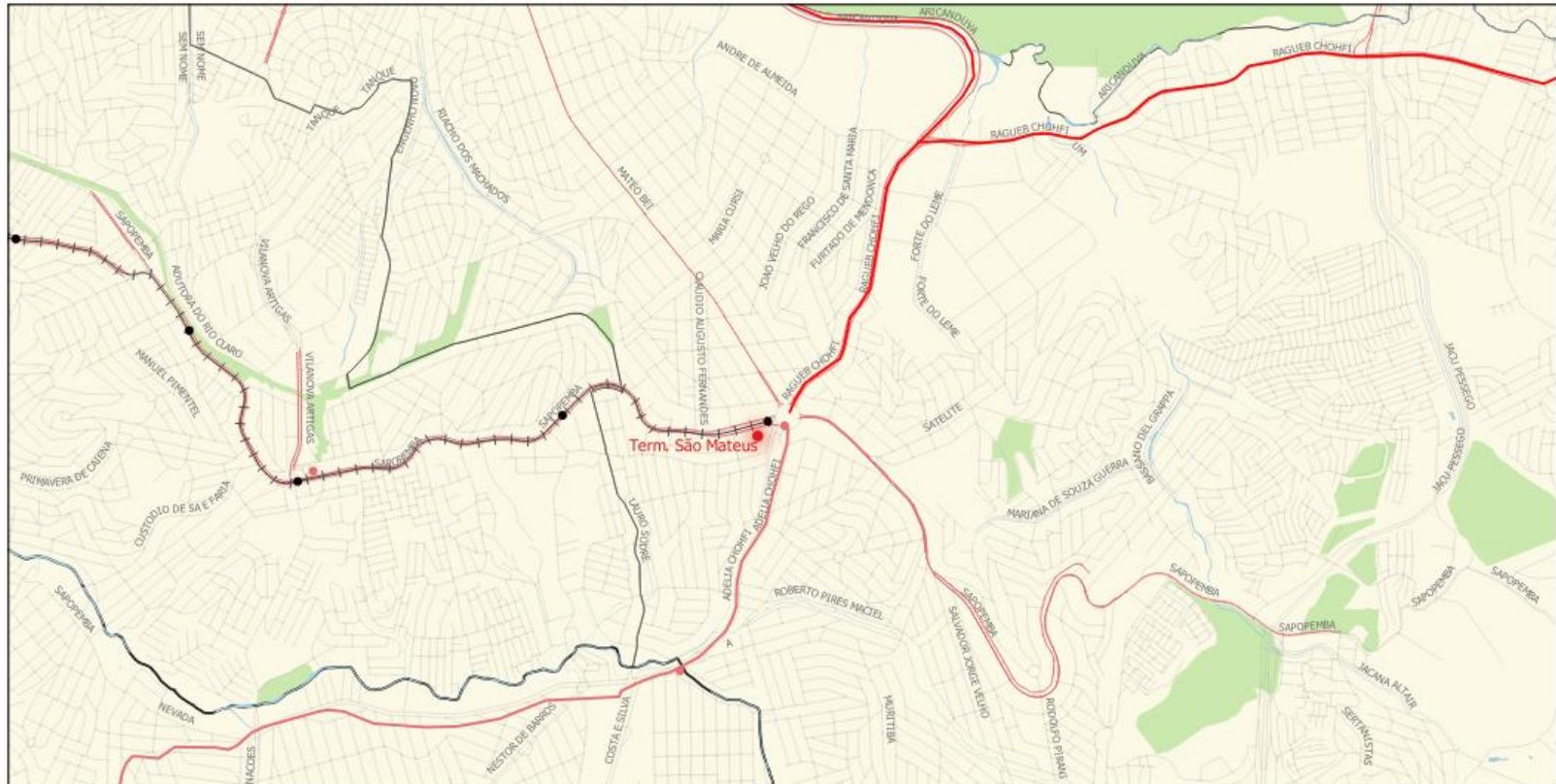

## Planejamento

### PdM

● Term. São Mateus

— Corredor Per Itaim Paulista - São\_Mateus

— Corredor Aricanduva

## Existente

### Trilhos

● Metrô Estação

— Metrô Linha

### Corredores e terminais existentes

● Term\_EMTU\_exist\_2015

● Terminais de Ônibus

— Faixas Exclusivas de Ônibus

— Corredores EMTU existentes

### Referências

— Hidrografia Massa D'água

— Arruamento de referência

□ Limite Municipal

□ Subprefeituras

■ Unidades de Conservação

■ Parques Municipais

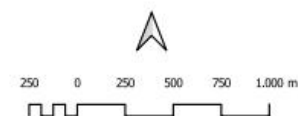



# Terminal São Mateus

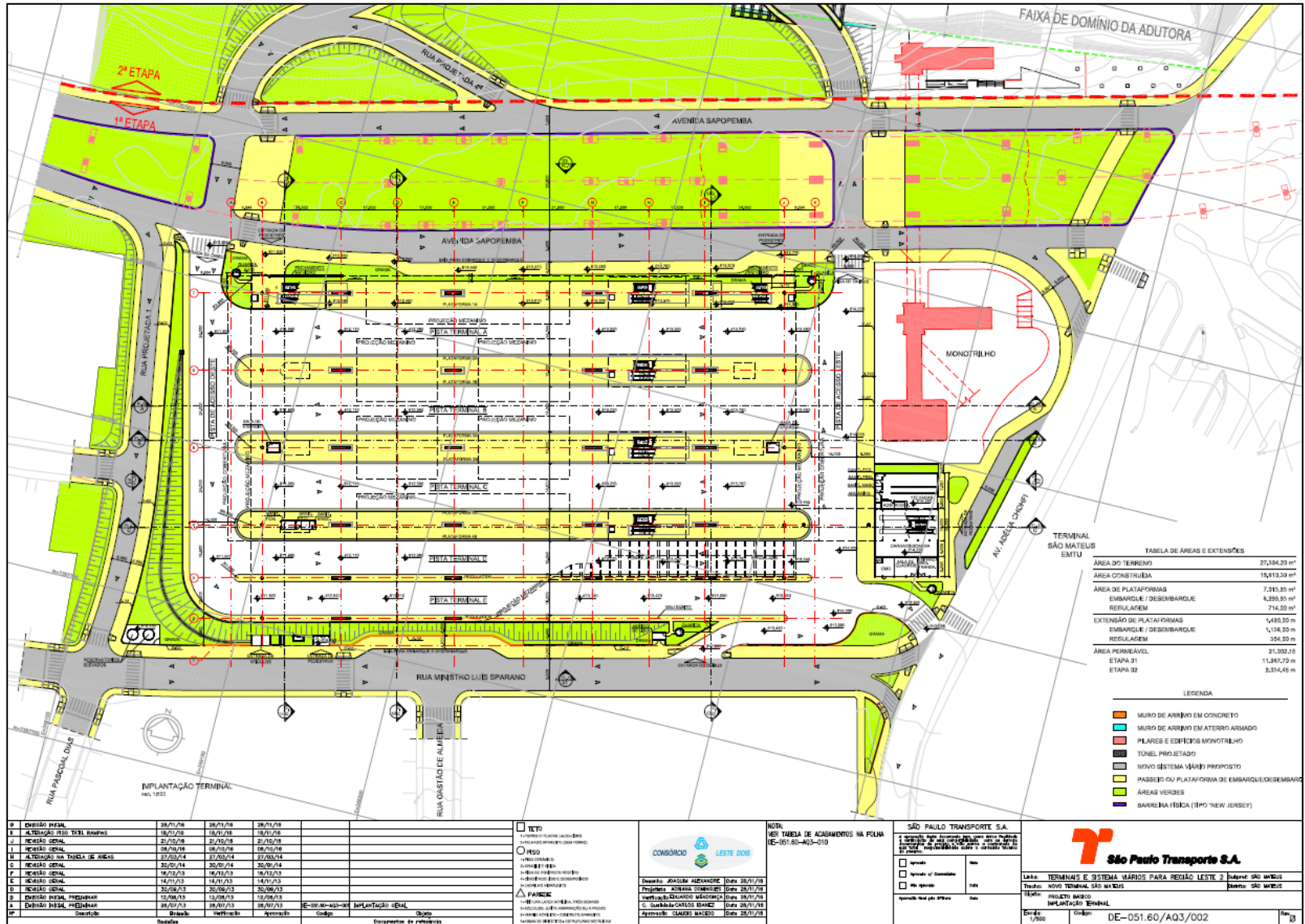

**TABELA DE ÁREAS E EXTENSÕES**

ÁREA DO TERRENO	27.034,33 m <sup>2</sup>
ÁREA CONSTRUIDA	15.813,30 m <sup>2</sup>
ÁREA DE PLATAFORMAS	7.343,85 m <sup>2</sup>
EMBARQUE / DESEMBARQUE	6.289,85 m <sup>2</sup>
REGULAGEM	714,50 m <sup>2</sup>
EXTENSÃO DE PLATAFORMAS	1.439,30 m
EMBARQUE / DESEMBARQUE	1.114,50 m
REGULAGEM	355,50 m
ÁREA PERMEÁVEL	21.592,15 m <sup>2</sup>
ETAPA 01	11.247,72 m <sup>2</sup>
ETAPA 02	9.344,43 m <sup>2</sup>

- LEGENDA**
- MURO DE ARRIMO EM CONCRETO
  - MURO DE ARRIMO EM ATERRO ARMADO
  - PILARES E EDIFÍCIOS MONOTRILHO
  - TÚNEL PROJETADO
  - NOVO SISTEMA MARÍMIO PROPOSTO
  - PASSAGEIO OU PLATAFORMA DE EMBARQUE/DESEMBARQUE
  - ÁREAS VERDES
  - BARREIRA FÍSICA (TIPO "NEW JERSEY")

ET	DEFINIÇÃO	28/11/78	28/11/78	28/11/78		
01	DEFINIÇÃO GERAL	28/11/78	28/11/78	28/11/78		
02	ALARGAMENTO PARA TRÊS VAGÕES	15/07/78	15/07/78	15/07/78		
03	REVISÃO GERAL	21/05/78	21/05/78	21/05/78		
04	REVISÃO GERAL	28/05/78	28/05/78	28/05/78		
05	ALARGAMENTO NA TORREIA DE ARRIMO	27/03/74	27/03/74	27/03/74		
06	REVISÃO GERAL	30/05/74	30/05/74	30/05/74		
07	REVISÃO GERAL	18/11/73	18/11/73	18/11/73		
08	REVISÃO GERAL	14/11/73	14/11/73	14/11/73		
09	REVISÃO GERAL	30/09/73	30/09/73	30/09/73		
10	DEFINIÇÃO GERAL	15/08/73	15/08/73	15/08/73		
11	DEFINIÇÃO GERAL	28/07/73	28/07/73	28/07/73		
12	DEFINIÇÃO GERAL	28/07/73	28/07/73	28/07/73		

**RETO**  
 1. SERVIÇO DE PROJEÇÃO ARQUITETÔNICA  
 2. SERVIÇO DE PROJEÇÃO DE ESTRUTURAS METÁLICAS  
 3. SERVIÇO DE PROJEÇÃO DE ESTRUTURAS DE CONCRETO  
 4. SERVIÇO DE PROJEÇÃO DE ESTRUTURAS DE AÇO  
 5. SERVIÇO DE PROJEÇÃO DE ESTRUTURAS DE ALUMÍNIO  
 6. SERVIÇO DE PROJEÇÃO DE ESTRUTURAS DE CIMENTO  
 7. SERVIÇO DE PROJEÇÃO DE ESTRUTURAS DE MADEIRA  
 8. SERVIÇO DE PROJEÇÃO DE ESTRUTURAS DE TUBO  
 9. SERVIÇO DE PROJEÇÃO DE ESTRUTURAS DE CIMENTO  
 10. SERVIÇO DE PROJEÇÃO DE ESTRUTURAS DE CIMENTO

**CONSORCIO**  
 LESTE OESTE

**PARIC**  
 PROJETO ARQUITETÔNICO (Data: 28/11/78)  
 PROJETO DE ESTRUTURAS METÁLICAS (Data: 28/11/78)  
 PROJETO DE ESTRUTURAS DE CONCRETO (Data: 28/11/78)  
 PROJETO DE ESTRUTURAS DE AÇO (Data: 28/11/78)  
 PROJETO DE ESTRUTURAS DE ALUMÍNIO (Data: 28/11/78)  
 PROJETO DE ESTRUTURAS DE CIMENTO (Data: 28/11/78)  
 PROJETO DE ESTRUTURAS DE MADEIRA (Data: 28/11/78)  
 PROJETO DE ESTRUTURAS DE TUBO (Data: 28/11/78)

**SÃO PAULO TRANSPORTE S.A.**  
 1. SERVIÇO DE PROJEÇÃO ARQUITETÔNICA  
 2. SERVIÇO DE PROJEÇÃO DE ESTRUTURAS METÁLICAS  
 3. SERVIÇO DE PROJEÇÃO DE ESTRUTURAS DE CONCRETO  
 4. SERVIÇO DE PROJEÇÃO DE ESTRUTURAS DE AÇO  
 5. SERVIÇO DE PROJEÇÃO DE ESTRUTURAS DE ALUMÍNIO  
 6. SERVIÇO DE PROJEÇÃO DE ESTRUTURAS DE CIMENTO  
 7. SERVIÇO DE PROJEÇÃO DE ESTRUTURAS DE MADEIRA  
 8. SERVIÇO DE PROJEÇÃO DE ESTRUTURAS DE TUBO  
 9. SERVIÇO DE PROJEÇÃO DE ESTRUTURAS DE CIMENTO  
 10. SERVIÇO DE PROJEÇÃO DE ESTRUTURAS DE CIMENTO

**NOTA:**  
 VER TABELA DE ADJUSTAMENTOS NA FOLHA  
 IE-051.60-403-010

**São Paulo Transporte S.A.**

**DATA:** TERMINAIS E SISTEMA MARIÓMIO PARA REGIÃO LESTE 2  
**TÍTULO:** NOVO TERMINAL SÃO MATEUS

**PROJETO:** MARÍMIO  
**DELIMITAÇÃO:** TERMINAL

**ETAPA:** 1/02  
**FECHA:** DE-051.60/AQ3/002





# Terminal São Mateus (vista Av. Sapopemba)





# Terminal São Mateus (vista Av. Adélia Chohfi)



# Terminal Jardim Miriam

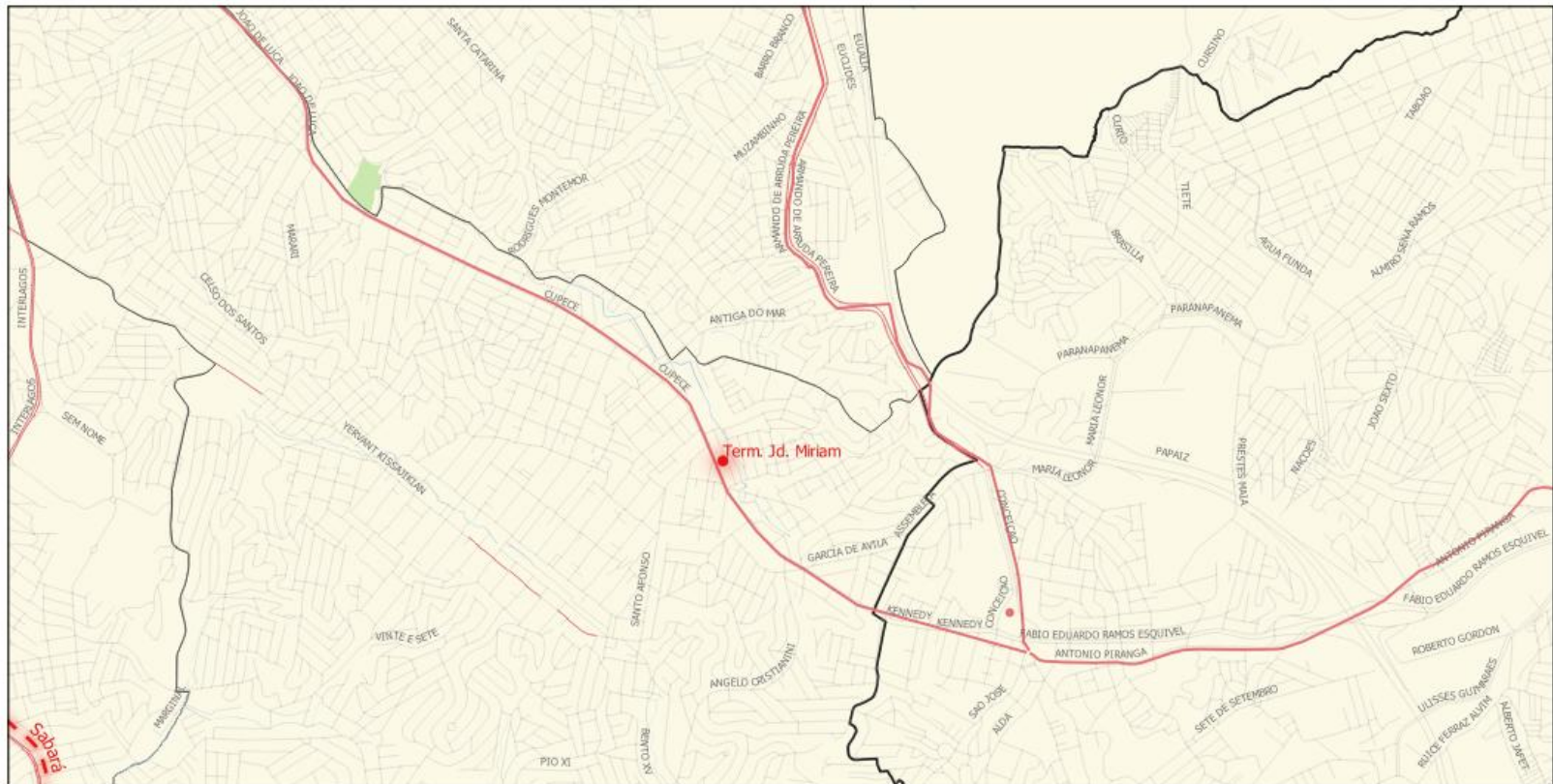

- |                    |                                   |                              |                      |
|--------------------|-----------------------------------|------------------------------|----------------------|
| Planejamento       | Existente                         | — Corredores EMTU existentes | □ Limite Municipal   |
| PdM                | Corredores e terminais existentes | Referências                  | □ Subprefeituras     |
| ● Term. Jd. Miriam | ● Term. EMTU_exist_2015           | ■ Hidrografia Massa D'água   | ■ Parques Municipais |
| — Corredor Sabara  | — Faixas Exclusivas de Ônibus     | — Aruamento de referência    |                      |

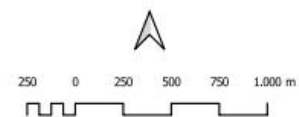









# Terminal Jardim Miriam (vista Av. Cupecê, sentido bairro)



# Terminal Jardim Miriam (vista Av. Cupecê, sentido centro)

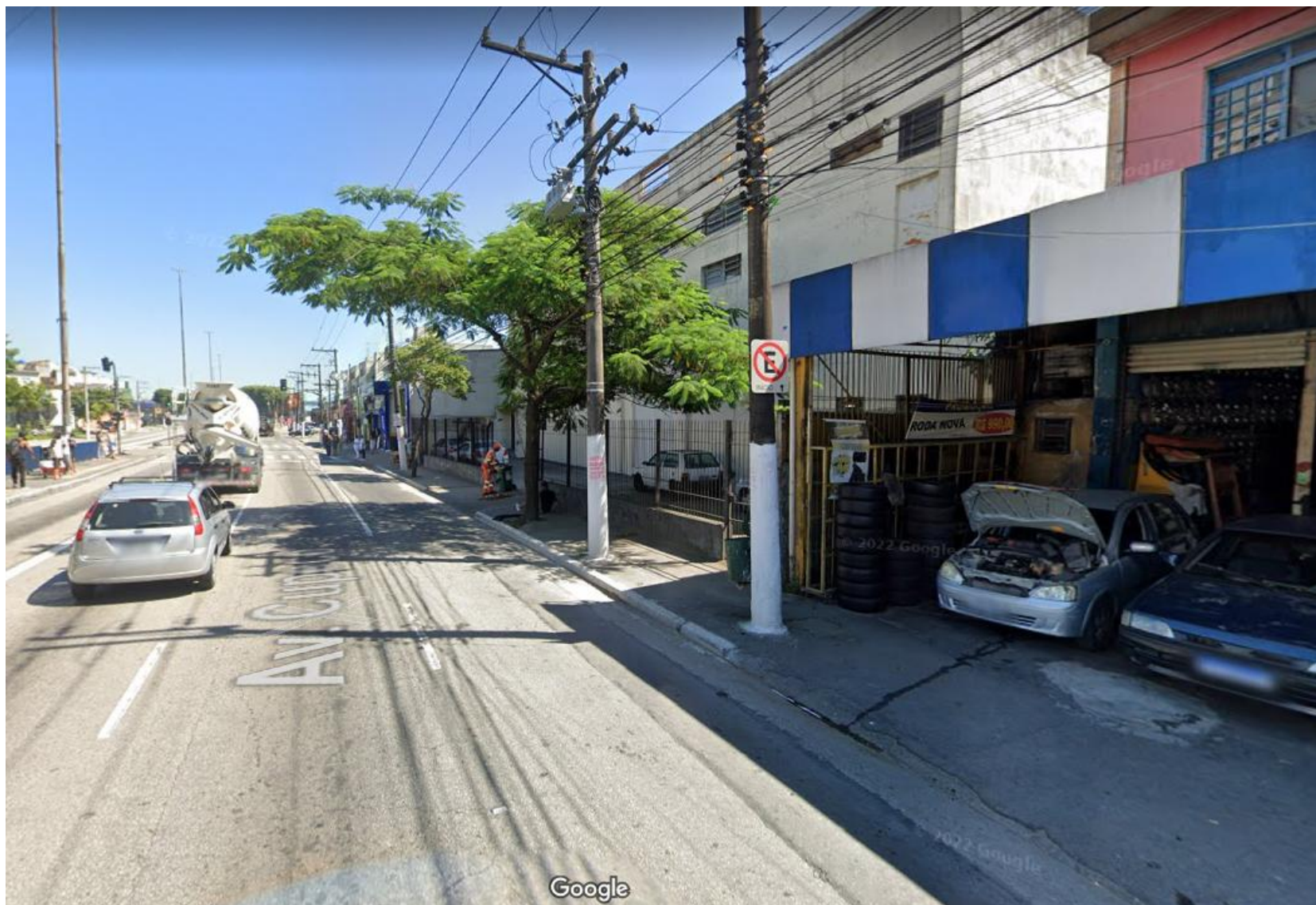



# Continuação do projeto de requalificação do pavimento de paradas de ônibus

Eixos previstos (2023):  
AV. RIO DAS PEDRAS, AV. MATEO BEI  
e AV. MARECHAL TITO.

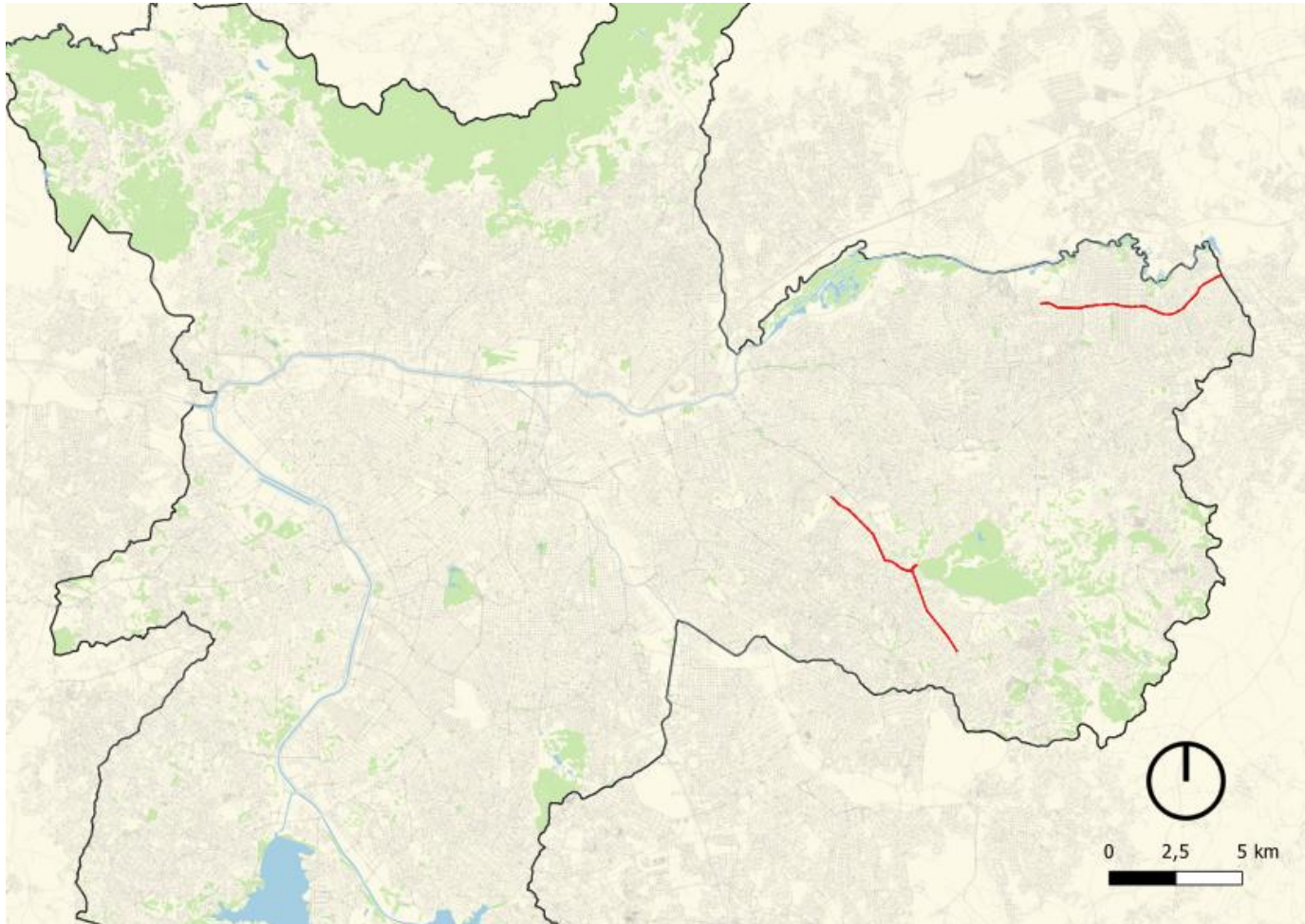



# Continuação do projeto de requalificação do pavimento de paradas de ônibus



Av. Marechal Tito, 350.



Av. Mateo Bei, 964.



Av. Rio das Pedras, 4117.



# Valores por projeto SETRAM

<b>Projeto</b>	<b>Valor</b>
Corredor Leste - Itaquera / Itaquera - Líder	R\$ 13.323.311,62
Corredor Celso Garcia	R\$ 3.367.892,49
Corredor Miguel Yunes	R\$ 3.020.928,96
Corredor Nsa. Sra. Do Sabará	R\$ 3.617.732,14
Novo corredor a ser oficializado como componente do PdM	R\$ 14.855.984,02
Sistema de transporte público hidroviário na represa Billings - Aquático SP	R\$ 3.201.041,67
Terminal Novo São Mateus	R\$ 8.370.510,83
Terminal Jardim Miriam	R\$ 4.196.564,23
Requalificação do pavimento de paradas de ônibus	R\$ 13.508.234,04
<b>Total</b>	<b>R\$ 67.462.200,00</b>

# Valores por projeto de redesenho urbano

<b>Projeto</b>	<b>Valor</b>
200 projetos de avanço de calçada	R\$ 5.637.943,50
Contratação de obras de segurança viária: (1) Via Segura - Estado	R\$ 1.587.618,29
Contratação de obras de segurança viária: (2) Via Segura - Imperador	R\$ 1.587.618,29
Contratação de obras de segurança viária: (3) Área Calma Centro - República	R\$ 1.429.253,36
Contratação de obras de segurança viária: (4) Rua Completa Cidade Tiradentes	R\$ 1.055.071,37
Contratação de obras de segurança viária: (5) Rua Completa Metalúrgicos	R\$ 1.055.071,37
Contratação de obras de segurança viária: (6) Rua Completa Brasilândia / Casa Verde.	R\$ 1.055.071,37
Contratação de obras de segurança viária: (1) Área Calma Centro Sé	R\$ 3.123.162,70
Contratação de obras de segurança viária: (2) Rota Escolar Segura Itaquera	R\$ 1.287.000,00
Contratação de obras de segurança viária: (3) Rota Escolar Segura São Rafael	R\$ 606.470,19
Contratação de obras de segurança viária: (4) Rota Escolar Segura Pari	R\$ 772.200,00
Contratação de obras de segurança viária: (5) Via Segura Belmira Marin	R\$ 411.623,39
Contratação de obras de segurança viária: (6) Via Segura Estrada de Itapeperica	R\$ 1.606.757,02
Contratação de obras de segurança viária: (7) Via Segura Marechal Tito	R\$ 2.345.425,01
Contratação de obras de segurança viária: (8) Via Segura Teotônio Vilela	R\$ 375.347,90
Contratação de obras de segurança viária: (9) Via Segura Raimundo Pereira de Magalhães	R\$ 8.310.437,11
Contratação de obras Rotas Acessíveis para Pessoas com Deficiência:(1) Barra Funda	R\$ 796.528,78
Contratação de obras Rotas Acessíveis para Pessoas com Deficiência:(2) Ipiranga	R\$ 3.106.999,01
Contratação de obras Rotas Acessíveis para Pessoas com Deficiência:(3) Marechal Deodoro	R\$ 754.269,50
Contratação de obras Rotas Acessíveis para Pessoas com Deficiência:(4) Vila Mariana / entorno da Linha Azul do Metrô	R\$ 5.830.131,84
<b>Total</b>	<b>R\$ 42.734.000,00</b>

# Dotações a manter

Dotação	Descrição	Valor
98.20.15.452.3009.3.757.44 905100.08	Implantação de Projetos de Redesenho Urbano para Segurança Viária	R\$ 2.000,00
98.20.26.453.3009.1.100.44 905100.08	Ampliação, Reforma e Requalificação de Corredores de Ônibus	R\$ 1.000,00
98.20.26.453.3009.5.391.44 905100.08	Implantação de Faixas Exclusivas de Ônibus	R\$ 1.000,00
98.20.26.453.3009.5.394.44 905100.08	Ampliação, Reforma e Requalificação nas Áreas de Parada e Plataforma de Embarque de Faixa Exclusiva de Ônibus	R\$ 1.000,00
98.20.26.785.3009.1.097.44 905100.08	Construção de Ciclovias, Ciclofaixas e Ciclorrotas	R\$ 2.000,00
98.20.26.785.3009.1.098.44 905100.08	Ampliação, Reforma e Requalificação de Ciclovias, Ciclofaixas e Ciclorrotas	R\$ 1.000,00
98.20.26.453.3009.1.095.44 903900.08	Construção de Terminais de Ônibus	R\$ 2.000,00
98.20.26.453.3009.5.362.44 903900.08	Implantação de Transporte Público Hidroviário	R\$ 2.000,00
98.20.26.453.3009.5.392.44 903900.08	Implantação de Corredores de Ônibus Novos	R\$ 2.000,00
98.20.15.451.3009.5.100.44 905100.08	Intervenções no Sistema Viário	R\$ 2.000,00
Total:		R\$ 16.000,00