

Proposta de alteração do plano de aplicação SMT 2022

Reunião Conselho FUNDURB

09.2022

Proposta de alteração

Objeto do gasto	Tipo de alteração	Previsão atual	alteração	novo valor
Projetos de redesenho urbano para segurança viária		R\$ 19.735.803,28 (MOB 2022)		R\$ 19.735.803,28 (MOB 2022)
Construção de ciclovias	inclusão de objetos no Plano	R\$124.877.299,88 (MOB 2022)	+ R\$12.163.082,47 (MOB a destinar Res. 005/22)	R\$ 137.040.082,35
Implantação de corredores de ônibus		R\$ 29.008.588,61 (MOB 2022)	-	R\$ 29.008.588,61 (MOB 2022)
Implantação de transporte público hidroviário		R\$2.053.627,39 (MOB 2022)	-	R\$ 2.053.627,39 (MOB 2022)
Construção de terminais de ônibus		R\$ 12.308.177,03		R\$ 12.308.177,03
Requalificação de corredores e viários de ônibus	Inclusão de objetos no Plano	R\$ 19.816.725,05		R\$ 19.816.725,05
TOTAL		R\$ 207.800.221,25	R\$ 12.163.082,47	R\$219.963.303,71

Projetos de redesenho urbano para segurança viária

Projetos de redesenho urbano para segurança viária

Inclusão de objetos no Plano

R\$ 19.735.803,28

+ R\$ 0-

R\$ 0

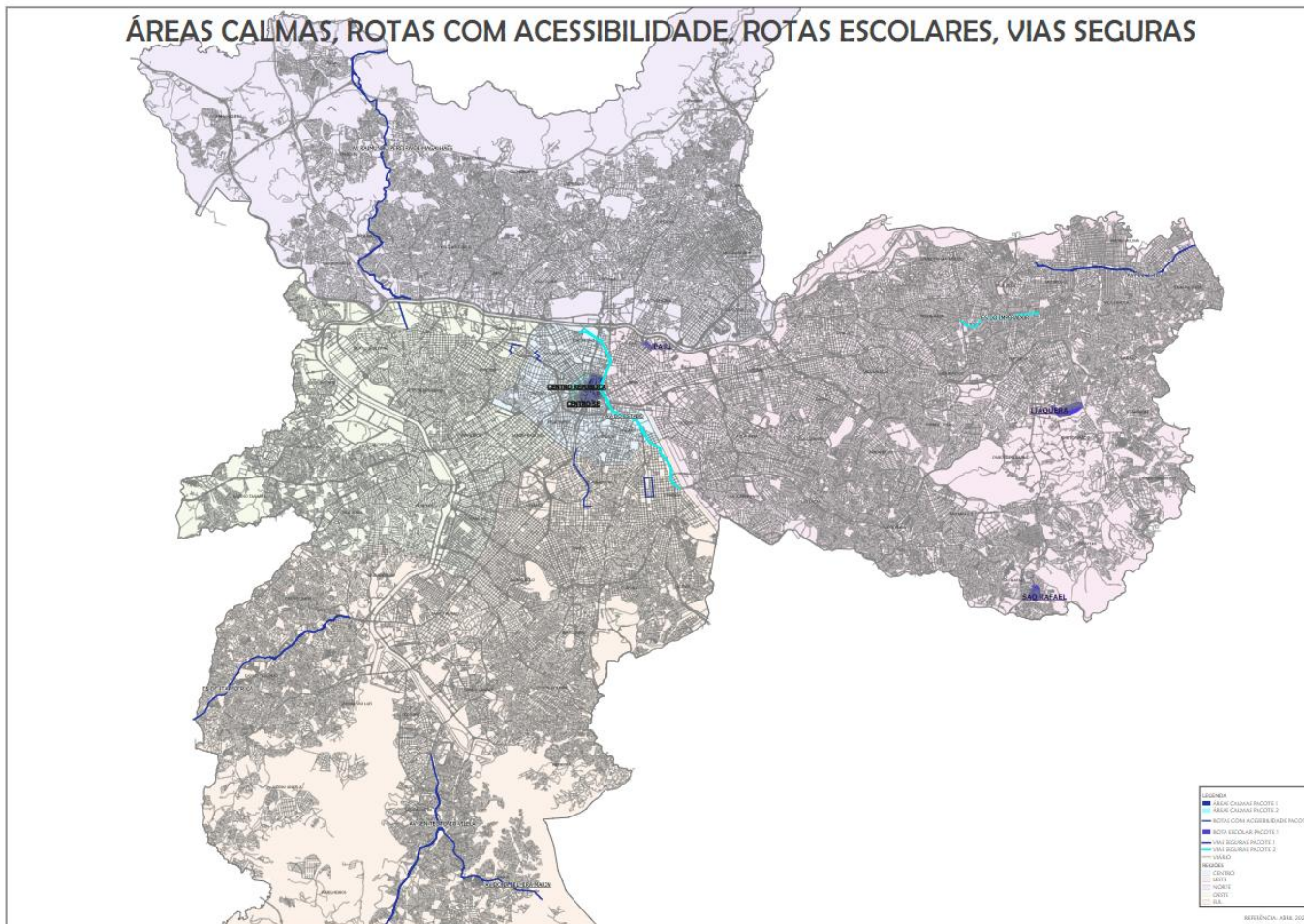

Projetos de redesenho urbano para segurança viária

- Situação prevista

Exemplo: ÁREA CALMA SANTANA

ANTES



Cruzamento próximo ao terminal, travessias extensas e com excesso de velocidade veicular (Foto Google).



Travessias de pedestres extensas e movimentos de conversões com risco de colisões.

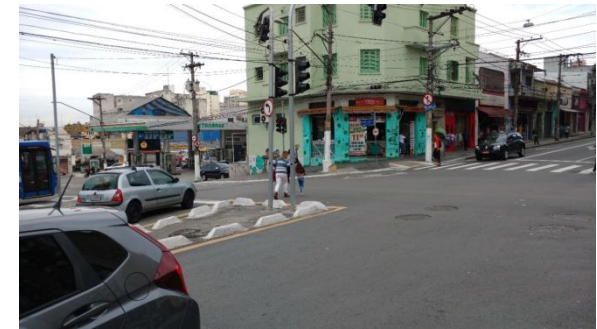

Pedestres se arriscam nas travessias sem sinalização.

DEPOIS



Avanços de passeio construídos para redução da distância das travessias dos pedestres e implantação de travessias elevada.



Implantada minirrotatória para redução da velocidade e ordenamento veicular, melhorando a segurança dos pedestres nas travessias e diminuindo a sua exposição ao risco



Construção de refúgios e implantação de faixa de pedestres e estágio semafórico específico para pedestres

Projetos de redesenho urbano para segurança viária

VALOR

NOME DA INFRAESTRUTURA

ENDEREÇO(S)

SUBPREFEITURA

ZONA

R\$6,972,186.42

Projeto São Miguel Paulista - projeto executivo e obras

Área contida entre as seguintes vias: Praça Padre Aleixo Monteiro Mafra; Av. Nordestina; Av. Guilherme Eiras; Av. Marechal Tito; R. Arlindo Colaço; Rua Salvador de Medeiros

SÃO MIGUEL

L

Situação inicial



Américo Gomes com Av. Marechal Tito



Av. Marechal Tito com Rua Henrique de Paula França



Av. Marechal Tito em frente ao número 485



Av. Marechal Tito com R. Severina Leopoldina de Sousa/Antônio Gama de Cerqueira



Projetos de redesenho urbano para segurança viária

VALOR	NOME DA INFRAESTRUTURA	ENDEREÇO(S)	SUBPREFEITURA	ZONA
R\$1,801,717.27	Contratação de projetos de segurança viária: (1) Via Segura - Estado	Av. do Estado	SÉ, MOOCA, IPIRANGA	C, L, S
	Contratação de projetos de segurança viária: (2) Via Segura - Imperador	Avenida do Imperador	SÃO MIGUEL, ITAQUERA	L
	Contratação de projetos de segurança viária: (3) Área Calma Centro - República	Área contida entre as seguintes vias: Av. Ipiranga, r. da Consolação, av. Senador Queiroz, vd. Dona Paulina e o vale do Anahngabaú.	SÉ	C
	Contratação de projetos de segurança viária: (4) Rua Completa Cidade Tiradentes	Av. Souza Ramos, Av. Naylor de Oliveira, Rua Milagre dos Peixes, Rua Arroio Arapongas, Rua Barão Dinis de Samuel, Rua Cavaleiro de Jorge e Rua Sara Kubitschek.	CIDADE TIRADENTES	L
	Contratação de projetos de segurança viária: (5) Rua Completa Metalúrgicos	Av. Metalúrgicos, Av. Leandro, Rua Luís Jorge da Costa, Rua Rei Davi, Rua dos Pedreiros e Rua Francisco José Viana.	CIDADE TIRADENTES	L
	Contratação de projetos de segurança viária: (6) Rua Completa Brasilândia / Casa Verde.	Av. Itaberaba, Praça Manoel da Costa Negreiros (Largo do Japonês), Rua Marina Lemos de Abreu, Av. Deputado Cantídio Sampaio, Av. Inajar de Souza, Rua Francisco Calado, Rua Adolfo Kurt Boehm, Rua Julião Ferreira e Rua Félix Alves Pereira.	FREGUESIA-BRASILÂNDIA, CASA-VERDE-CACHOEIRINHA	N

Projetos de redesenho urbano para segurança viária



Foto 61- Trecho entre R. Paula Souza 2854 e Viaduto da CPTM - calçada estreita e insegura para a circulação de pedestres.



Google

© 2022 Google - Termos de Uso - Informar um problema

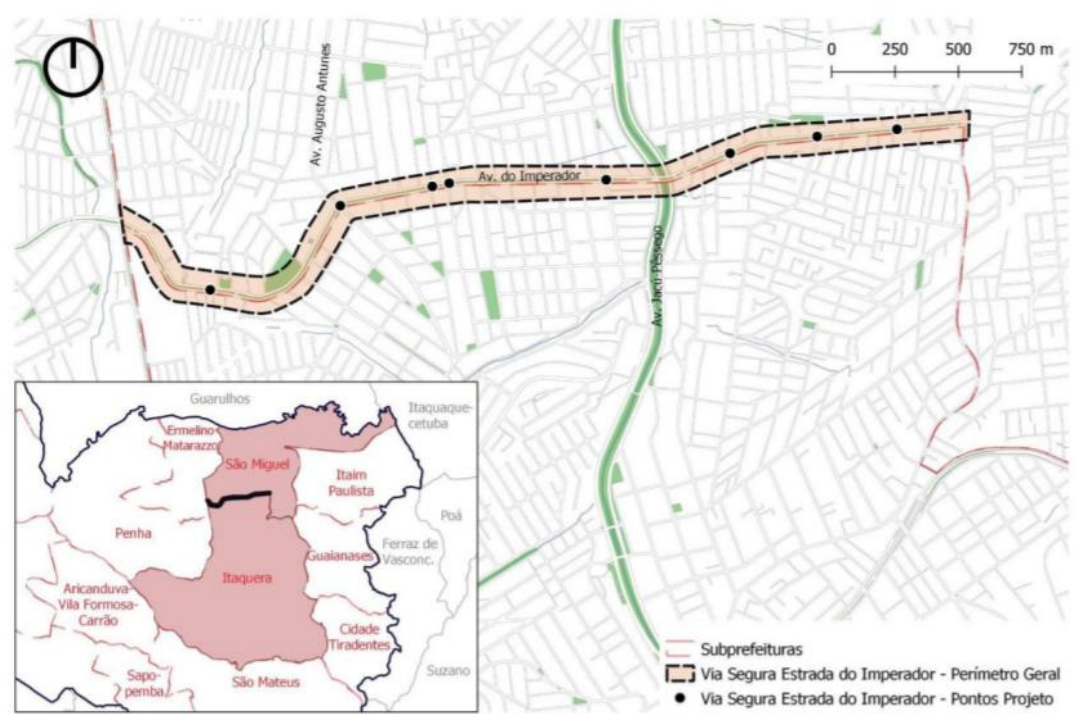
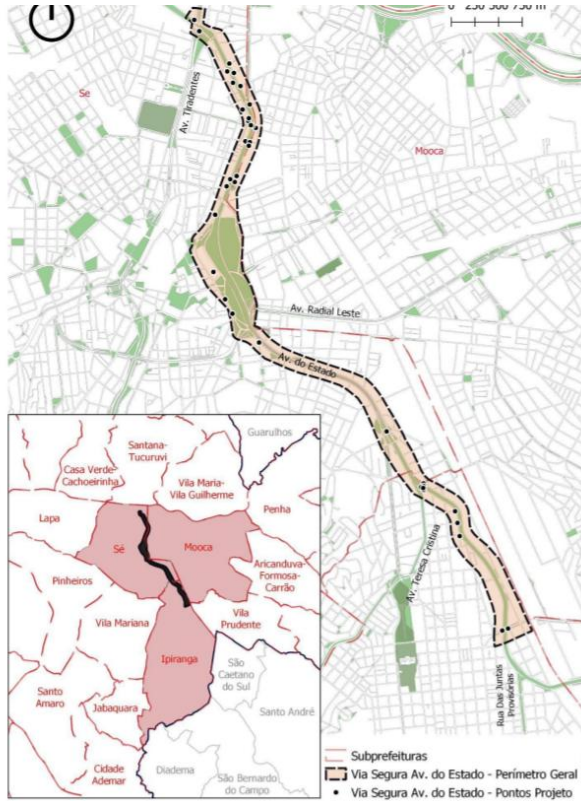
Projetos de redesenho urbano para segurança viária

intervenção do projeto.

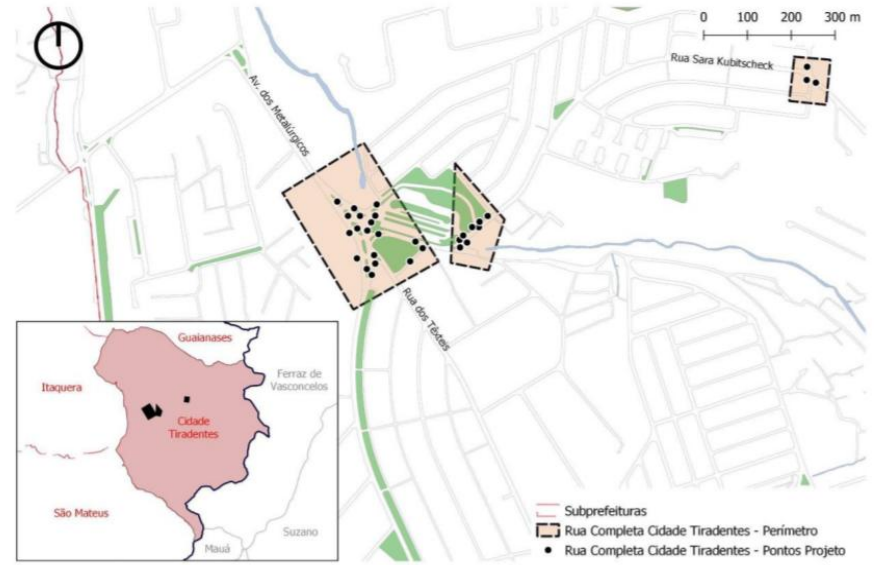
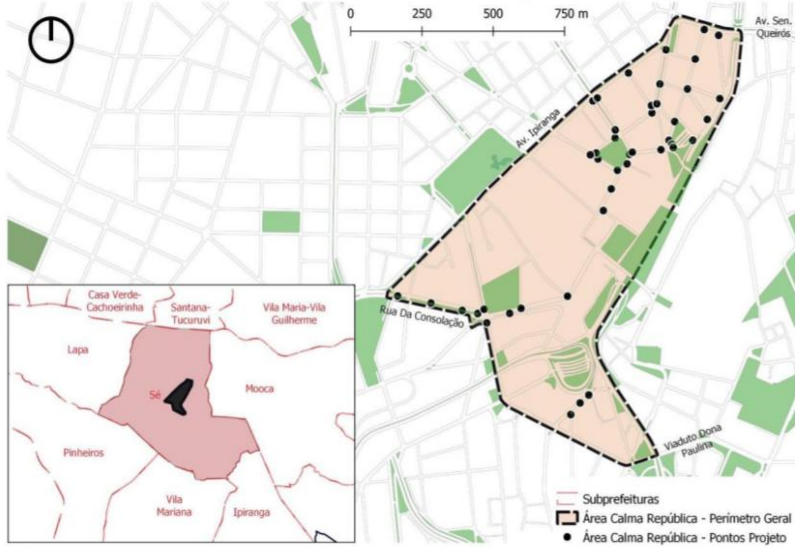

P1.2 R. Cel. Xavier de Toledo com R. Sete de Abril



a. Situação atual: Av. São João com Largo do Paisandu (Galeria Olido)



Projetos de redesenho urbano para segurança viária

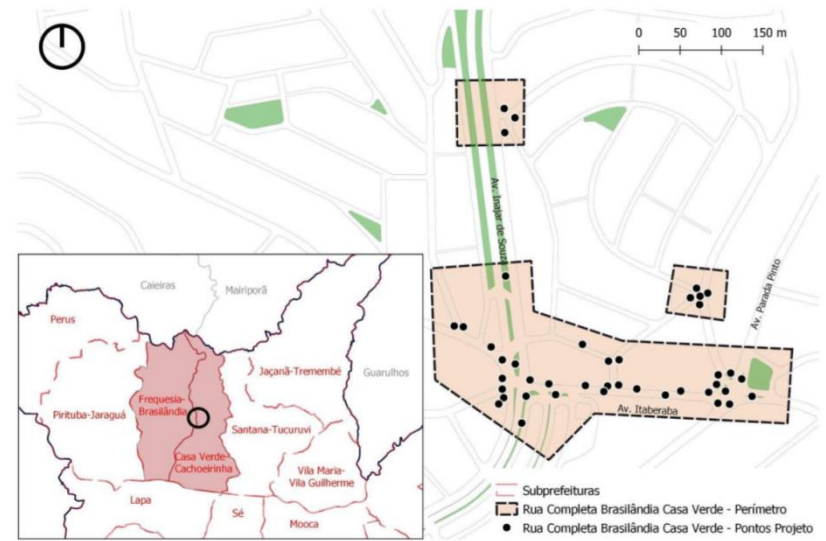
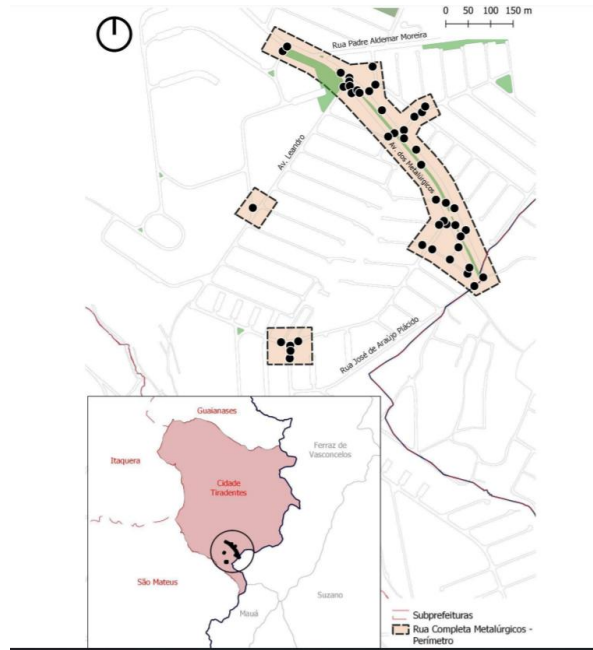

Projetos de redesenho urbano para segurança viária

	Contratação de projeto de segurança viária: (1) Área Calma Centro Sé	Área contida entre as seguintes vias: Boa Vista, Líbero Badaró, Benjamin Constant, incluindo também Rua 25 de Março, Rua Comen. Afonso Kherlakian, Rua da Cantareira, Rua Cav. Basílio Jafet, Ladeira General Carneiro e Parque Dom Pedro II, Florêncio de Abreu, Avenida Senador Queirós, Rua Carlos de Souza Nazareth, Rua Eurípedes Simões de Paula, Av. Mercúrio, Rua da Cantareira, Rua Cavalheiro Basílio Jafet, Ladeira Porto Geral, Rua Varnhagen.	SÉ	C
	Contratação de projeto de segurança viária: (2) Rota Escolar Segura Itaquera	Área compreendida no quadrilátero formado pela R. Luis Mateus, R. Jardim Tamoio, Av. Nagib Farah Maluf até próximo à R. Agrimensor Sugay	ITAQUERA	L
	Contratação de projeto de segurança viária: (3) Rota Escolar Segura São Rafael	R. Miguel Ferreira de Melo e Av. dos Sertanistas	SÃO MATEUS	L
R\$4,637,087.27	Contratação de projeto de segurança viária: (4) Rota Escolar Segura Pari	Av. Carlos de Campos, Pça Ilo Ottani, Ponte da Vila Guilherme. Av. Bom Jardim, R. Cachoeira, Av. Pedroso da Silveira, Av. Bom Jardim, R. Silva Teles, R. Joaquim Carlos, R. Cel. Emídio Piedade e R. Santa Rita	MOOCA	L
	Contratação de projeto de segurança viária: (5) Via Segura Belmira Marin	Av. Dona Belmira Marin	CAPELA DO SOCORRO	S
	Contratação de projeto de segurança viária: (6) Via Segura Estrada de Itapecerica	Estrada de Itapecerica	CAMPO LIMPO	S
	Contratação de projeto de segurança viária: (7) Via Segura Marechal Tito	Av. Mal Tito	SÃO MATEUS / ITAIM PAULISTA	L
	Contratação de projeto de segurança viária: (8) Via Segura Teotônio Vilela	Av Senador Teotônio Vilela	CAPELA DO SOCORRO	S
	Contratação de projeto de segurança viária: (9) Via Segura Raimundo Pereira de Magalhães	Av. Raimundo Pereira de Magalhães	PIRITUBA/PERUS	N

Projetos de redesenho urbano para segurança viária

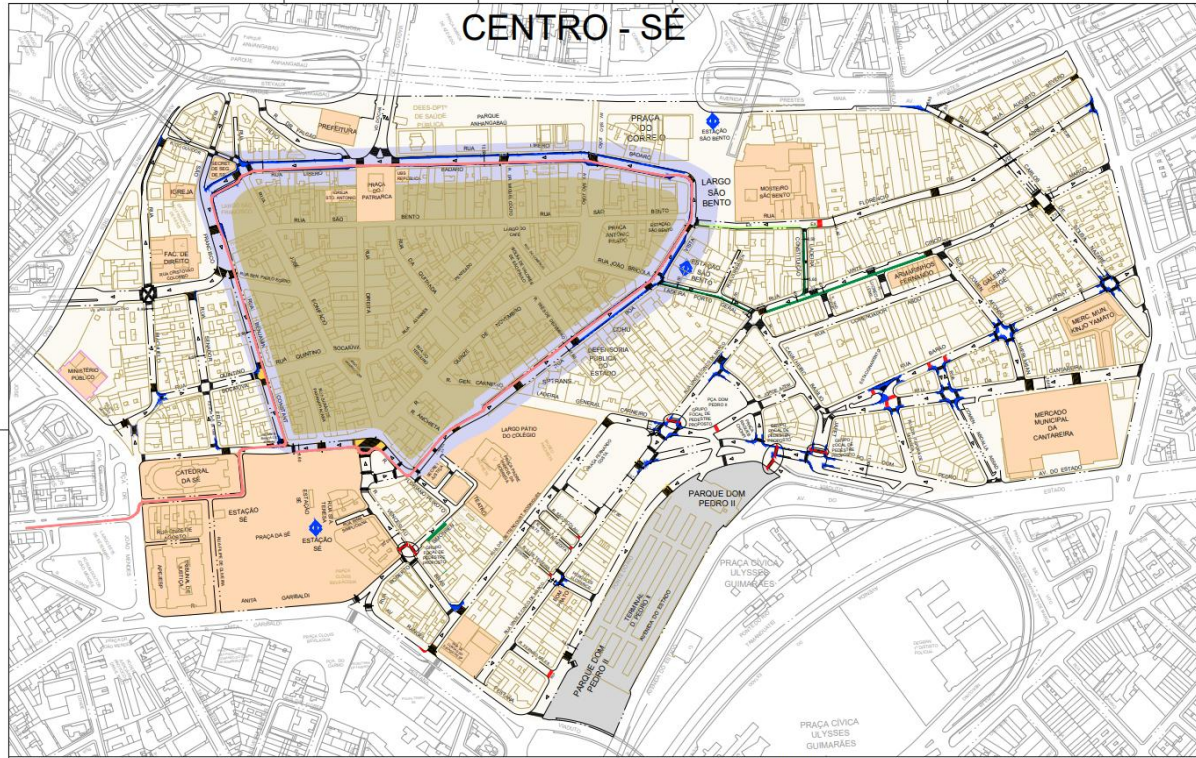

- LEGENDA
- TERMINAIS DE ÔNIBUS, ESTAÇÕES DE METRÔ
 - POLOS GERADORES
 - FAIXA DE CALÇADA
 - FAIXA ELEVADA
 - FAIXA DE PEDESTRE EXISTENTE
 - FAIXA DE PEDESTRE PROPOSTA
 - PINTURA VERDE EXISTENTE
 - PINTURA VERDE PROPOSTA OU AVANÇO DE PASSO
 - FAIXA DE PEDESTRE EXISTENTE
 - FAIXA DE PEDESTRE PROPOSTA
 - CICLOFAIXA EXISTENTE
 - PROJETO EM DESENVOLVIMENTO PELA SUPRANSÁRIO "BORRÁS DOS CALÇADORES"
 - FOCO DE PEDESTRE PROPOSTO
 - FOCO DE PEDESTRE EXISTENTE
 - CICLOFAIXA EXISTENTE

R. Senador Feijó x R. Cristóvão Colombo

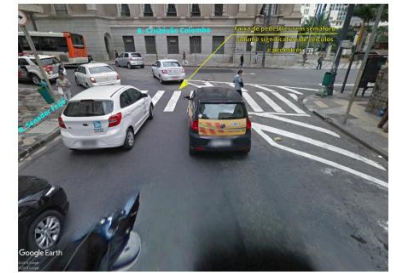

Atual

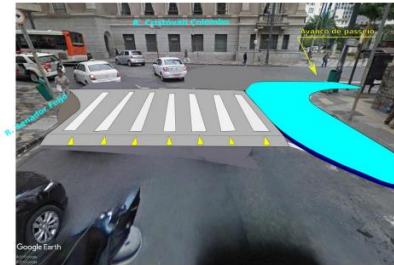

Proposto

Rua 25 de Março x Ladeira Porto Geral



Atual



Proposto

R. Líbero Baduró x Av. São João



Atual

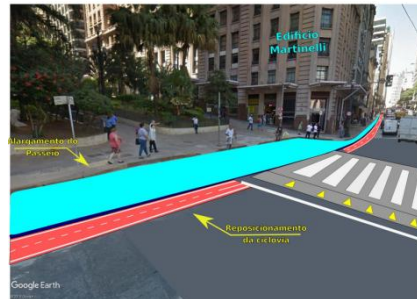

Proposto

Projetos de redesenho urbano para segurança viária

(2) Rota Escolar Segura Itaquera

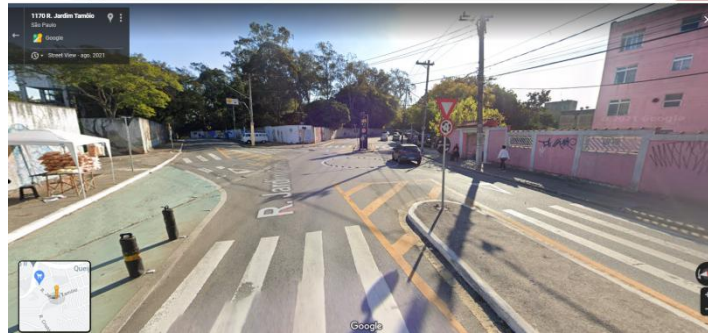

(3) Rota Escolar Segura São Rafael



(4) Rota Escolar Segura Pari

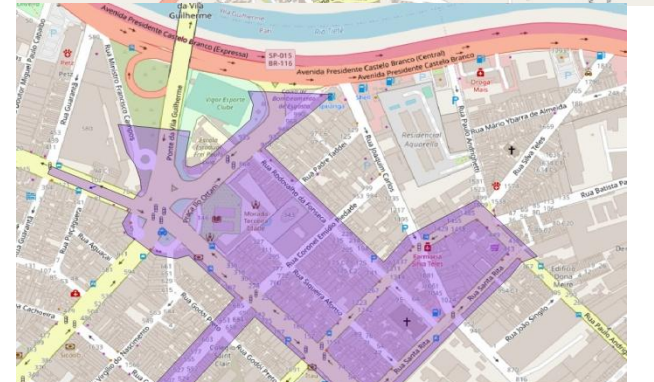
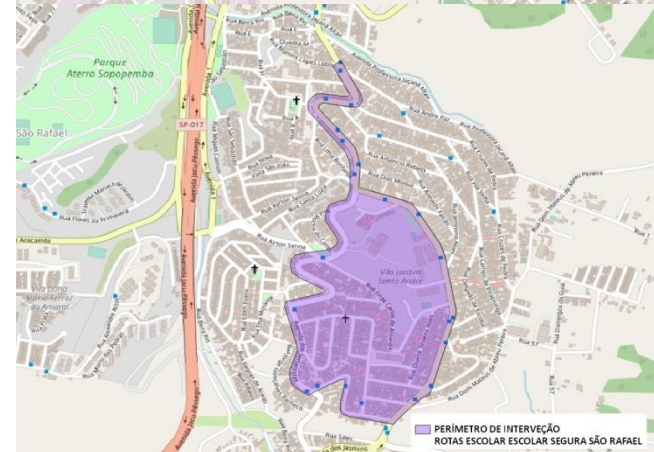
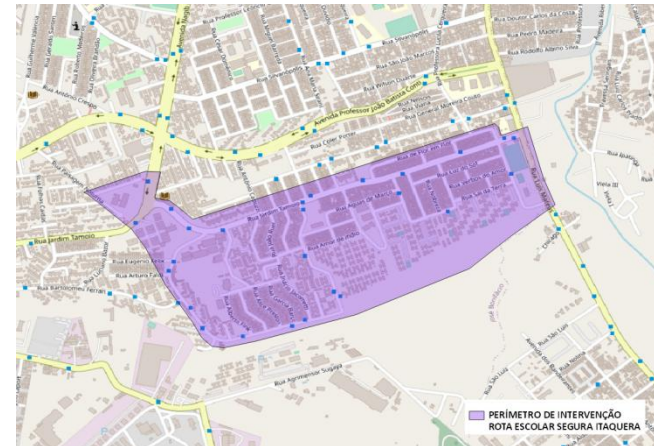

Projetos de redesenho urbano para segurança viária

Via Segura Belmira Marin



Via Segura Estrada de Itapecerica



Foto 6- Local com canteiro estreito, conversão à esquerda e travessia em 2 estágios

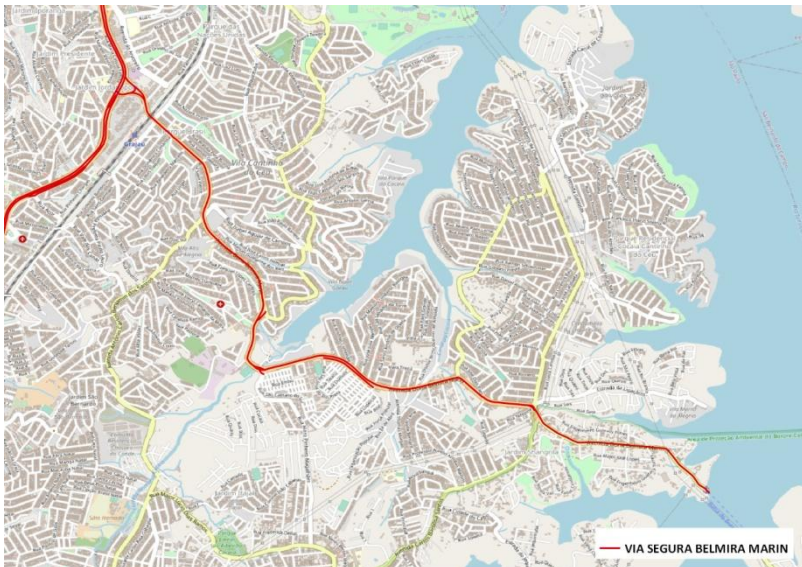

Projetos de redesenho urbano para segurança viária

Via Segura Marechal Tito

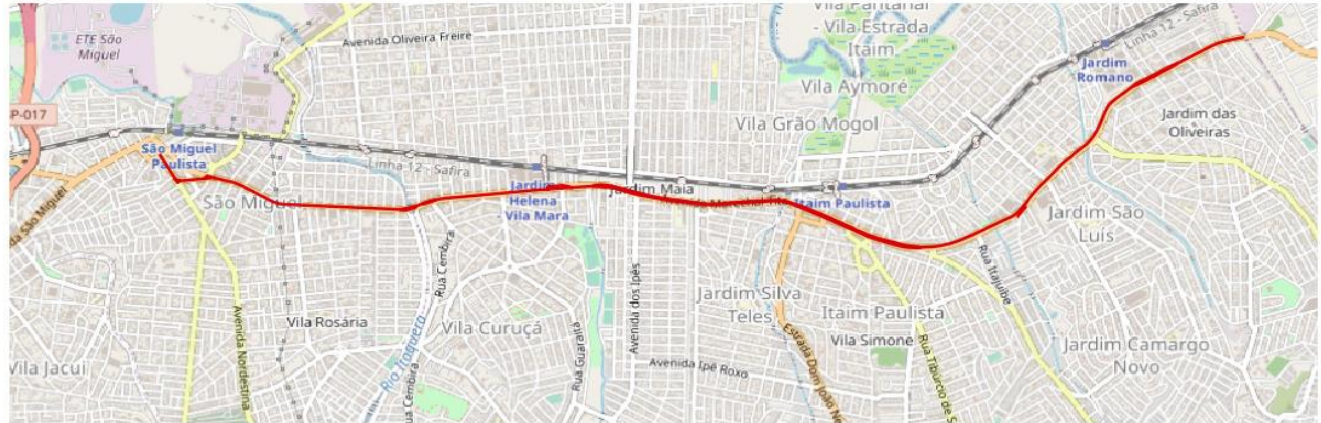

Calçada da R. Antenor Batista



Canteiro Central muito estreito para acomodar pedestres

— VIA SEGURA MARECHAL TITO

Projetos de redesenho urbano para segurança viária

Via Segura Teotônio Vilela

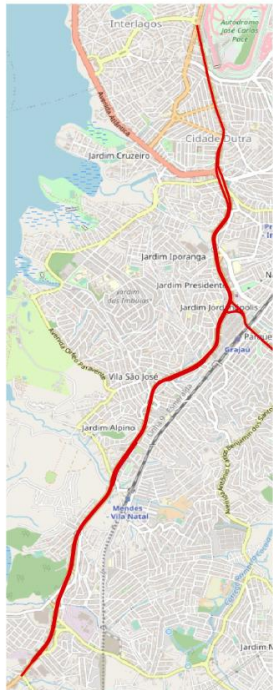

— VIA SEGURA TEOTÔNIO VILELA

Via Segura Raimundo Pereira de Magalhães



— VIA SEGURA RAIMUNDO PEREIRA DE MAGALHÃES

Projetos de redesenho urbano para segurança viária

Contratação de projetos Rotas Acessíveis para Pessoas com Deficiência:(1) Barra Funda

A rota acessível da Barra Funda ficará nas imediações da estação Barra Funda do Metrô e da CPTM, passando pelas vias Auro Soares de Moura Andrade, Deputado Salvador Julianelli, Francisco Matarazzo e Ministro Godoi.

LAPA

Contratação de projetos Rotas Acessíveis para Pessoas com Deficiência:(2) Ipiranga

A rota acessível do Ipiranga ficará nas imediações do Parque da Independência e compreenderá as vias Bom Pastor, dos Patriotas, Nazaré e Moreira de Godoi.

IPIRANGA

Contratação de projetos Rotas Acessíveis para Pessoas com Deficiência:(3) Marechal Deodoro

A rota acessível Marechal Deodoro estará localizada no entorno da estação de mesmo nome do Metrô. Compreenderá as vias Gal. Olímpio da Silveira, Lopes de Oliveira, Brigadeiro Galvão e Conselheiro Brotero.

SÉ

Contratação de projetos Rotas Acessíveis para Pessoas com Deficiência:(4) Vila Mariana / entorno da Linha Azul do Metrô

A rota acessível da Vila Mariana / entorno da Linha Azul do Metrô percorrerá área paralela a parte do trajeto da Linha Azul do Metrô, entre o Centro Cultural Vergueiro e o cruzamento com as Ruas Sena Madureira / Monsenhor Manuel Vicente, percorrendo as vias Domingos de Moraes; Professor Noé Azevedo; Vergueiro; Baltazar Lisboa; Dona Júlia; Machado de Assis; e Manuel de Paiva.

VILA MARIANA

Contratação de projetos Travessia Segura - 200 projetos de avanços de calçadas ou construção de ilhas de refúgios

Diversas vias

29 Subprefeituras

R\$6,324,812.33

4.1.1 ROTA ACESSÍVEL PARA PESSOAS COM DEFICIÊNCIA DA BARRA FUNDA 4.1.2 ROTA ACESSÍVEL PARA PESSOAS COM DEFICIÊNCIA DO IPIRANGA

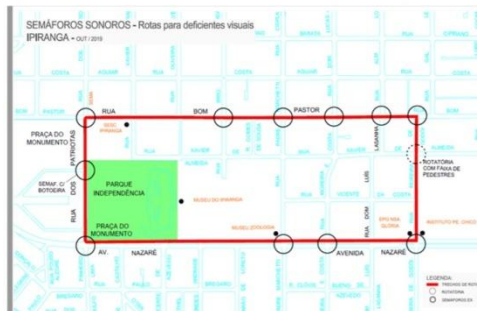
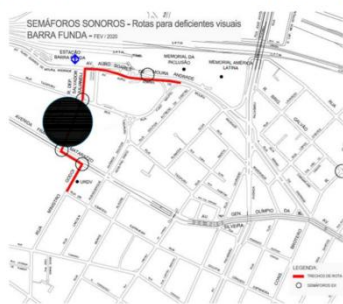

4.1.3 ROTA ACESSÍVEL PARA PESSOAS COM DEFICIÊNCIA DA MARECHAL DEODORO



4.1.4 ROTA ACESSÍVEL PARA PESSOAS COM DEFICIÊNCIA DA VILA MARIANA / ENTORNO DA LINHA AZUL DO METRÔ



Projetos de redesenho urbano para segurança viária

ARICANDUVA,
BUTANTÃ, CAMPO
LIMPO, CAPELA DO
SOCORRO, CASA
VERDE, CIDADE
TIRADENTES,
FREGUESIA DO Ó –
BRASILÂNDIA,
GUAIANASES,
IPIRANGA, ITAIM
PAULISTA, ITAQUERA,
JABAQUARA, JAÇANÃ –
TREMembÉ, LAPA,
M'BOI MIRIM,
MOOCA, PENHA,
PERUS, PINHEIROS,
PIRITUBA – JARAGUÁ,
SANTANA – TUCURUVI,
SANTO AMARO, SÃO
MATEUS, SÃO MIGUEL,
SAPOPEMBA, SÉ, VILA
MARIA - VILA
GUILHERME, VILA
MARIANA, VILA
PRUDENTE.

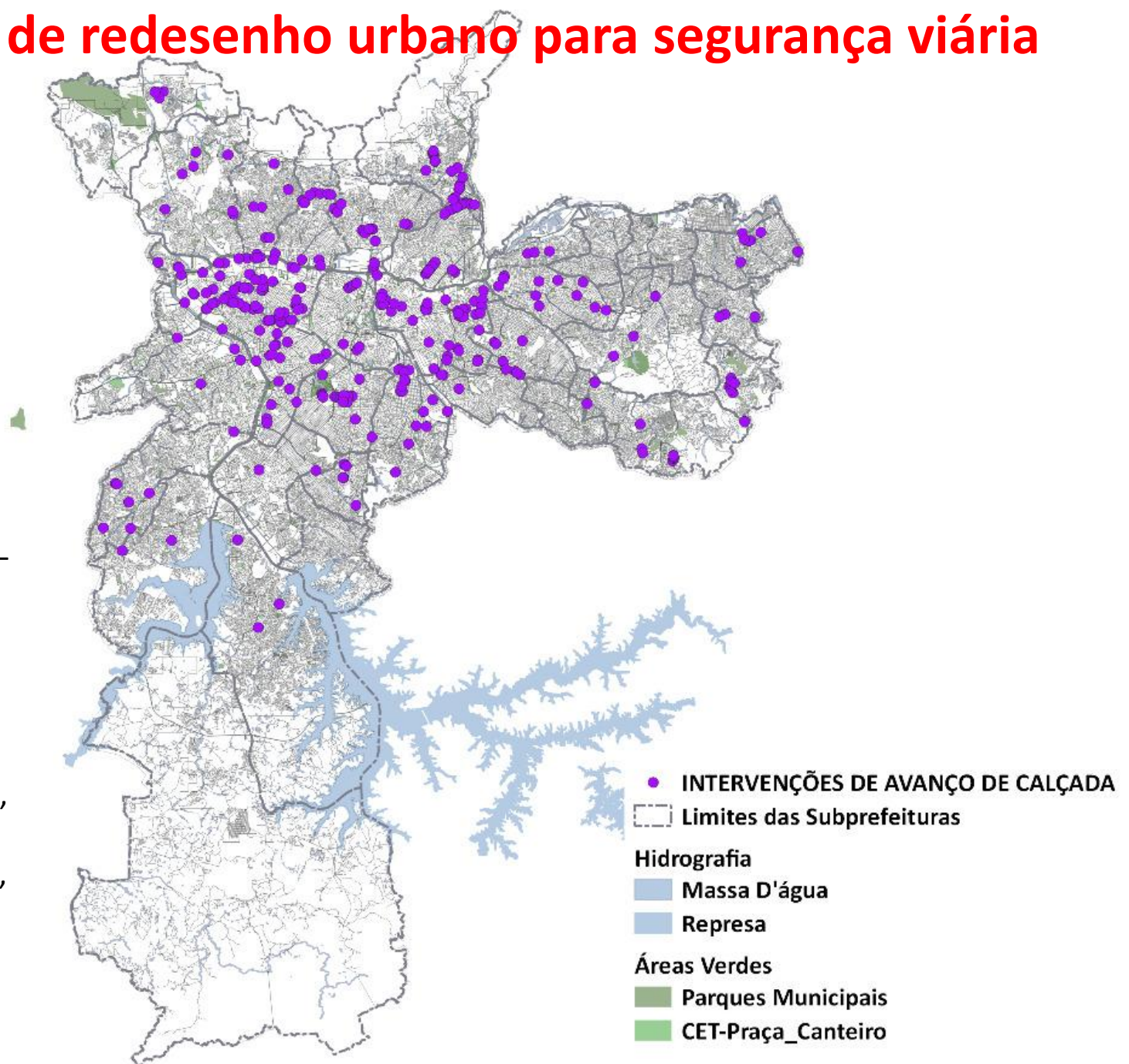

Projetos de redesenho urbano para segurança viária

200 projetos de avanços de calçadas ou construção de ilhas de refúgios:

Praça Santo Atanásio; Av. Eduardo Cotching; Rua Acuruí; Av. Ver. Abel Ferreira; Rua Nebulosa; Praça Albino Foco. De Figueiredo; Rua Taubaté; Rua Edna Romanini; Rua Lucília de Queiroz; Av. Sapopemba; Praça Geraldo Mendes; Rua Rei Alberto da Bélgica; Rua Francisco Manuel Beranger; Rua Luiz F Silva; Travessa Rio Grande. Rua MMDC; Rua Alvarenga; Av. Afrânio Peixoto; Av. Morumbi; Rua Leonor Quadros; Rua Heitor Portugal; Praça Desembargador Vieira Neto Rua Antônio de Andrade Rebelo; Av. Morumbi; Estrada de Itapeperica; R. Domingos Peixoto da Silva; Av. Giovanni Gronchi; Rua Nelson Gama de Oliveira Av. Ipanema; Praça Lisboa; Av. Pres. João Goulart; Rua Nova Britânia; Rua Giovanni Bonancini Av. Inajar de Souza; Av. Cantídio Sampaio; Rua Marina Lemos de Abreu; Av. Itaberaba; Av. Parada Pinto; Rua dos Patís; Rua Felisberto Freire; Rua José Brito Broca; Rua Odass Nazzali; Av. Engenheiro Caetano Álvares; Av. Otaviano Alves de Lima; Rua Atílio Piffer; Rua Cel. Euclides Machado; Rua do Havre; Rua Maracaia; Rua José Amato Av. dos Metalúrgicos; Rua Edson Danillo Dotto; Rua Igarapé Água Azul; Rua Santo Rizzo; Av. Naylor de Oliveira; Rua dos Têxteis; Rua Ernesto Cerreti; Rua Ernesto Gould; Rua Jorge Riguetti; Rua Santa Adelaide; Rua São Valfredo Rua Firminópolis; Rua Itatiba do Sul; Av. Abílio Primo Nalim; Rua dos Morgados; Av. Padre Orlando Garcia da Silveira; Av. Dep. Cantídio Sampaio; Praça Itálico Ancona (Rua Hipólito de Camargo; Rua Saturnino Pereira; Rua Gaspar Sardinha; Rua Freitas de Azevedo; Rua Inácio de Oliveira Campos; Rua Agapito Maluf; Av. Lara Campos; Av. José Pinheiro Borges Estrada das Lágrimas; Rua Salvador Pires de Lima; Praça Do Monumento; Rua Leais Paulistanos; Rua Oliveira Alves; Rua Bom Pastor; Av. do Cursino; Rua Maurice Denis; Av. Pres. Wilson; Rua Alcantis; Rua Almirante Mariath; Rua Freire Brayner; Rua Almirante Delamare; Rua Auriverde; Rua Vemag; Rua Dom Vilares; Rua Italva; Rua Agostinho Gomes; Rua Viena; Via Anchieta; Rua Vicente da Costa; Rua Pe. Marchetti; Av. Ricardo Jafet; Rua Sorocabanos; Rua Xavier Curado; Rua Moreira de Godói; Praça Leonor Kauppa Av. Barão de Alagoas; Praça Bernardo Ravasco; Av. Marechal Tito; Av. Itaim; Rua Manuel B da Fonseca; Estrada Dom João Nery; Rua Thyrso Burgo Lopes; Av. Kemel Addas; Praça Major José Levy Sobrinho; Rua Rafael Correia da Silva; Rua Pascoal de Miranda; Rua Manuel de Castilho; Rua Ribeiro Escobar Av. Dr. Francisco Munhoz Filho; Rua Francisco Jorge da Silva; Rua Carolina Fonseca; Av. Pires do Rio Av. Dr. Luís Rocha Miranda; Av. Tulio Teodoro de Campos; Rua Jorge Duprat Figueiredo; Av. Eng. Armando de Arruda Pereira; Rua José Bonifácio; Rua Cidade de Bagdá; Rua Gustavo Silveira Av. Edu Chaves; Av. Antonelo da Messina; Av. Roland Garros; Rua Gabriel Ribeiro; Av. Cabuçu; Rua Pedro Tezin; Rua Vicente Luís Brito; Rua Lopes da Costa; Rua Tenente Sotomano; Rua Bacurizinho; Rua Mario Lago (Av. das Nações Unidas; Rua Custódio Serrão; Rua Paúva; Av. Embaixador Macedo Soares; Av. Ernesto Igel; Av. Queiroz Filho; Praça Cesar Washington A de Proença; Praça Matauna; Rua Antonio Sarkis; Rua Camacam; Rua Cenzo Sbrighi; Rua Dr. Edgar T Santana; Av. Pres. Castelo Branco; Rua Fco. Corazza; Rua Luiz Gatti; Rua Pe. Penteado de Oliveira; Rua Polícarpo da Cruz; Rua Majora Paladino; Rua Werner Siemens; Rua Zimon Leirner; Rua Cardoso de Almeida; Rua João Ramalho; Rua Alegrete; Rua Poconé; Rua Atalaia; Av. Paulo XI; Rua Cordilheiras; Praça Augusto Rusch; Rua Dr. Franco da Rocha; Rua Caiubi; Rua Duartina; Praça Joanópolis; Rua Jorge Americano; Rua Mario Whateley; Rua Ministro de Godói; Av. Sumaré; Rua Monte Alegre; Rua Vanderlei; Rua Pio XI; Av. Prof. Alfonso Bovero; Rua Saldanha da Gama; Rua Taboão; Rua Votuporanga; Rua Tibério; Rua Tremembé; Rua Frei Inácio Gau; Rua Macaubal; Av. Dr. Paulo Vieira; Rua Cafelândia; Rua Apinajés; Rua Havaí; Rua Artur Orlando; Rua Altamira do Paraná; Rua Camilo; Praça Weiszflog; Rua Canastra; Rua Adão Gonçalves; Rua Agamenon Magalhães; Rua Cerro Corá; Rua Costa Júnior; Av. Francisco Matarazzo; Rua Fábria; Rua Caio Graco; Rua Schilling; Rua Paulo Franco; Rua Sepatiba; Rua Ajuricaba; Rua Tito; Praça Cívica; Rua Luís Martins Rua Simão Caetano Nunes; Rua Gabriel Carozza Rua Bresser; Rua Pires do Rio; Largo São José do Belém; Rua Belém; Rua Cajuru; Rua Júlio de Castilhos; Rua Silva Jardim; Av. Celso Garcia; Rua Passos; Rua Mario Cássia; Praça Heitor Levi; Rua Prof. Sebastiana S Minhoto; R Avaí; Rua Porto Alegre; Av. Presidente Castelo Branco; Av. Rangel Pestana; Av. Salim Farah Maluf; R Cel. Jose Teófilo Ramos; Largo São José do Maranhão; Rua do Oratório; Rua Guaimbê; Rua Joli; Rua Maria Marcolina; Rua Miller; Praça Visconde Sousa Fontes; R Vautier; Rua Vitor Hugo; Rua Hanneman; Rua Alexandrino Pedroso; Rua Enta; Rua Rodrigues dos Santos; Rua João Teodoro; Rua Oriente; Rua Monsenhor Andrade; Rua Casemiro de Abreu; Rua Barão do Lendário; Rua Xavantes; Rua Cons. Belisário; Rua Paraiba; Praça República da Coréia; Ministro Firmino Whitaker; Rua Honório Maia; Rua Cesário Galeno; Rua Siqueira Bueno; Rua Silva Teles; Rua Padre Carlos da Silva; Praça Sívio Romero; Rua Coelho Lisboa. Rua Padre Adelino; Rua Amapá Grande; Rua João Teodoro) (Rua Ttinguçú; Rua Dr. Bernardino Ribeiro; Rua Santo Henrique; Rua Nea; Rua Porto da Folha; Rua Cachoeira Paulista; Av. Cangaíba; Av. Alfredo Ribeiro de Castro; Rua Jacira Artacho; Rua Dona Maltide; Rua Eugenia de Carvalho; Rua Joaquim Marra; Av. Cd. de Frontin; Rua Almirante Falcão Viana; Praça Nossa Senhora da Penha; Rua Dr. João Ribeiro; Rua Equici; Av. Padre Olivetanos; Av. Penha de França; Rua Caquito; Rua Carlos Meira; Rua Padre João; Rua Henrique Souza de Queirós (Av. Dr. Sylvio de Campos; Rua Antônio Maia; Rua Mogeiro; Praça Vigário João Gonçalves de Lima) (Rua Tabapuã; Rua Mario Ferraz; Ruas Conceição de Monte Alegre; Rua Arizona; Rua Cerro Corá; Rua Ajuricaba; Rua Antônio Borba; Av. Arruda Botelho; Av. Nações Unidas; Av. 25 Queiroz Filho; Praça Apecatu; Rua Natingui; Rua Paulistânia; Rua Marinho Falcão; Praça Gastão Vidigal; Rua Teodoro Sampaio; Rua Mourato Coelho; Rua João Franco; Rua Clodomiro Amazonas; Rua Guarara; Rua Tapiratiba; Rua Florida; Rua Arandu; Rua Estados Unidos; Rua Ouro Branco; Rua Kansas; Rua Rosa Gaeta Lazara; Rua Medeiros de Albuquerque; Rua Henrique Moteiro; Rua Maria Carolina; Rua Bianchi Bertoldi; Alameda Campinas; Alameda França; Rua Harmonia; Rua Artur de Azevedo; Rua Paulo G de Carvalho; Rua Ofélia; Rua Hungria; Rua Perequito; Av. Santo Amaro (Estrada e Taipas; Rua Philonilia Gonçalves dos Santos; Rua Tomás Ribeiro Colaço; Rua Galvão Bueno Trigueirinho; Rua Theofilo Azevedo; Rua Cecilia Calovini; Estrada Turística do Jaraguá Av. General Ataliba Leonel; Rua Voluntários da Pátria; Rua Conselheiro Moreira de Barros; Rua George Chaestian; Rua Estrela Altair; Rua Marrei Junior; Rua Henrique Braglia; Rua Inglesa; Rua Marechal Odylio Deny; Rua Padre Idelfonso; Rua Gabriel Prestes; Rua Conselheiro Saraiva) Av. Vereador José Diniz; Rua Marechal Teodoro; Av. Interlagos; Rua Barão do Rio Branco; Rua Amaro André; Rua Humboldt; Av. Pe. José Maria; Rua Isabel Schimdt; Rua Carlos Gomes; Rua Min José G R Alckmin; Rua da Paz; Rua Alberto Hodge; Rua Miranda Guerra; Av. Prof. Vicente Rao; Rua Vieira de Moraes; Rua Cristóvão Pereira; Rua Selma; Rua Visconde de Aguiar; Av. Washington Luís Av. Rodolfo Pirani; Rua Miguel Ferreira de Melo Rua Erva Andorinha; Rua Carlos Bibiena; Rua Erva de Santa Luzia; Rua Frei Fidelis Mota; Rua Maciel Viana; Rua Prof. Joaquim de Camargo; Rua Evangelina F Destro; Rua Rachid Atihe; Rua Arlindo Colaço; Praça Craveiro do Campo; Rua das Cactáceas; Rua José Oton Av. Sapopemba; Rua Augustin Luberti; Rua Castro Alves; Av. Dr. Paulo Colombo P Queiroz; Rua Vicente Franco Tolentino; Av. Egidio Martins; Av. Eng. Feijó Bitencourt; Rua Roland Rittmeister Av. Brig. Luís Antônio; Rua Santa Madalena; Av. Arno; Praça Alberto Lion; Av. Pres. Wilson; Av. Nove de Julho; Rua Rocha; Av. Rangel Pestana; Rua Dr. Bittencourt Rodrigues; Largo Padre Péricles; Elevado Pres. Arthur da Costa e Silva; Rua Antônio Prudente; Rua Tamandaré; Rua Siqueira Campos; Rua Benjamin Constant; Rua Quintino Bocaiuva; Rua Conde de Sarzedas; Rua Oscar Cintra Gordinho; Rua Conselheiro Crispiniano; Rua Frederico Alvarenga; Rua Lousada; Rua Glicério; Av. Radial Leste; Rua Galvão Bueno; Av. da Aclimação; Rua Urano; Av. Turmalina; Rua José Getúlio; Rua Esmeralda; Rua Safira; Rua Topázio Av. Cel. Dilermano Brisola; Av. Amadeu Poli; Praça Hugo Brandi; Rua Benedita Donerllas Claro; Rua Nilton Coelho de Andrade; Rua Severa; Av. Alberto Byingto; Rua Orinduva; Rua Eurico Sodré; Av. Gustavo Adolfo; Rua Oscar Fernandes da Silva; Rua Serafim Poli; Rua Sara de Madeiros; Rua Nagasaki; Rua Kaneda; Av. Dr. Benedito Estevam dos Santos; Rua Andaraí; Rua Curuça; Rua Diamantina; Rua Gavea; Rua Margarino Torres; Rua Prof. MariaJosé Barone Fernandes; Rua Dom Luís Felipe; Rua Eurico Sodré; Av. Gustavo Adolfo; Rua Francisco de Medeiros; Rua Sara de Medeiros; Rua José de Medeiros; Rua Roland Garros; Rua Antônio de Alencar; Rua Benfica; Rua Criciúma; Rua Edgar Ruzzant; Rua Francisco Alves Bezerra; Rua Francisco Peixoto Bizerra; Rua Santa Rita do Passo Quatro; Rua Tenente Sotomano; Rua Tosca Av. Pedro Álvares Cabral; Rua Abílio Soares; Av. Dr. Ricardo Jafet; Rua Vergueiro; Av. Moreira Guimarães; Rua Araguari; Rua Bertigo; Rua Caramuru; Rua Estado de Israel; Rua Osorio Duque Estrada; Rua Tutóia; Rua Correa Vasques; Rua Pedro de Toledo; Rua Dr. Diogo de Faria; Rua Botucatu; Rua Carlos Petit; Rua Manuel de Paiva; Rua das Rosas; Av. Jabaquara; Rua Otonis; Av. IV Centenário; Rua Comandante Ismael Guilherme; Rua Dom Henrique; Largo da Batalha; Rua Dr. Bacelar; Rua Ascendino Reis; Rua José de Magalhães; Rua Leandro Dupre; Rua Dr. Rafael de Barros; Rua Coronel Oscar Porto; Rua Visconde de Cachoeira Av. Brumado de Minas; Rua José Jeraissati; Rua Caetano Pimental do Vabo; Rua CB José Clemeneano de Carvalho; Av. Francisco Falzoni; Rua Joaquim M Dias; Av. Jacinto Menezes Palhares; Rua João Pedro Lecór; Av. José Nobrega Botelho; Rua Tamuanas; Av. Zelina

Construção de ciclovias

Construção
de ciclovias

Alteração de valor e
inclusão de objetos
no Plano

R\$ 37.398.346,69

+ R\$ 88.406.698,03-

R\$ 125.805.044,72

VIAS SELECIONADAS CONVÊNIO CET/COHAB

LOTE 1, 5, 7, 9, 10, 11, 12

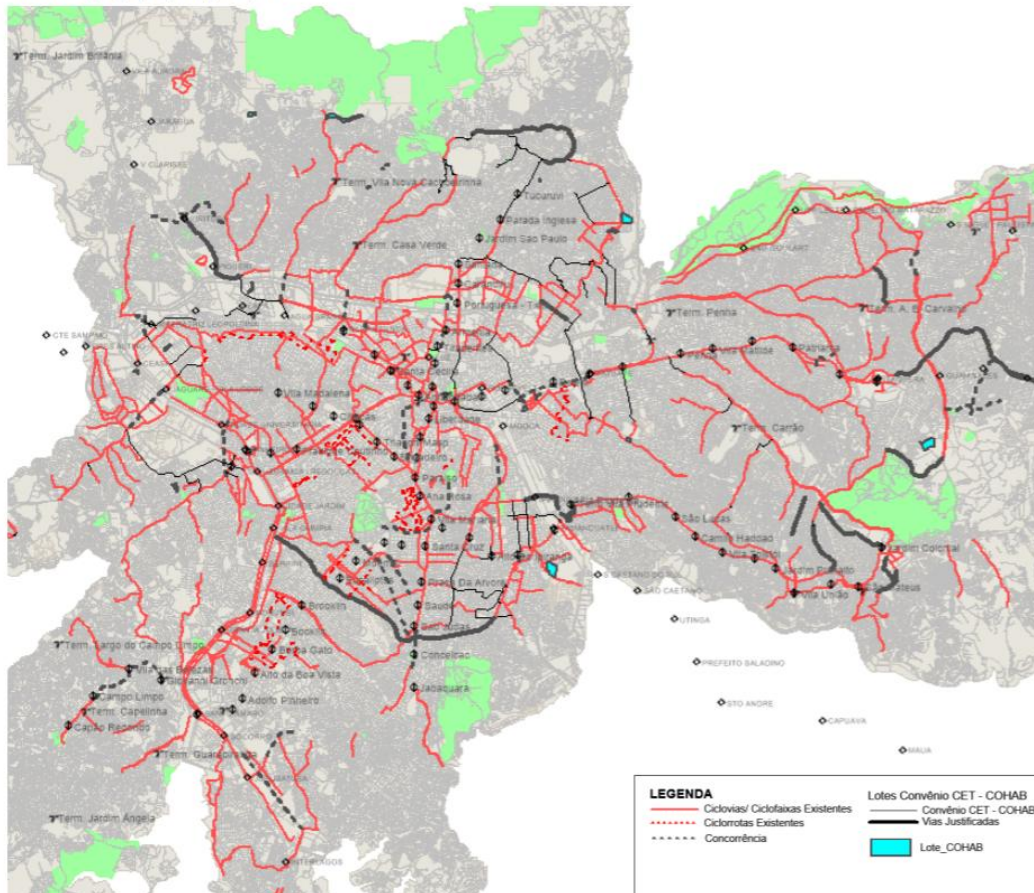

Construção de ciclovias

(obras em execução - ajuste no valor: Redução de R\$ 4.157.253,88)

Extensão	Valor Aprovado	Valor Alteração	Nome	Endereço	Subprefeitura
1090	R\$707,488.92	R\$587,762.65	Viaduto Bresser	Viaduto Bresser	MOOCA
1681	R\$510,320.11	R\$381,173.19	José Maria Whitaker	Av. José Maria Whitaker	VILA MARIANA
650	R\$397,220.52	R\$389,234.43	República do Líbano	Av. República do Líbano	VILA MARIANA
2270	R\$820,578.44	R\$630,688.73	Rui Barbosa - Treze de Maio - Santo Antônio	R. Rui Barbosa	SÉ
1550	R\$1,262,912.33	R\$1,287,324.22	Dom Pedro I	Av. Dom Pedro I	SÉ
220	R\$160,183.67	R\$142,686.87	Educador Paulo Freire	Av. Educador Paulo Freire	VILA MARIA
1100	R\$206,179.72	R\$164,290.85	Viaduto Itinguçu - Júlio Sayago	Viaduto Itinguçu	PENHA
2250	R\$1,007,137.46	R\$728,969.18	Nagib Farah Maluf	Av. Nagib Farah Maluf	SÃO MIGUEL
1600	R\$570,324.83	R\$395,502.01	João Batista Conti	Av. Profº João Batista Conti	ITAQUERA
1450	R\$91,427.66	R\$64,824.52	Miguel Yunes	Av. Miguel Yunes	SANTO AMARO
910	R\$373,415.20	R\$275,979.00	Jacu Pêssego 2 (Laranja da China)	Av. Jacu Pêssego	SÃO MIGUEL/ITAQUERA
2870	R\$1,156,349.89	R\$1,176,196.89	Sena Madureira	Av. Sena Madureira	VILA MARIANA
1209	R\$316,972.47	R\$254,870.94	Eng Luís Gomes Cardim Sangirardi - Dona Avelina	Av. Eng Luís Gomes Cardim Sangirardi ;R. Dona Avelina	SÉ/VILA MARIANA
2120	R\$877,993.96	R\$758,808.34	Raimundo Pereira de Magalhães	Av. Raimundo Pereira de Magalhães	PIRITUBA/JARAGUA
485	R\$440,337.38	R\$0.00	Ponte Cidade Universitária	Ponte Cidade Universitária	BUTANTÃ/PINHEIROS
610	R\$485,682.47	R\$503,691.78	Jaguaré	Av. Jaguaré	LAPA
1400	R\$479,339.82	R\$416,091.93	Gastão Vidigal - Ponte dos Remédios	Av. Dr. Gastão Vidigal	LAPA
1500	R\$620,200.94	R\$0.00	Ponte Jaguaré	Ponte Jaguaré	LAPA
820	R\$422,063.24	R\$319,004.68	Praça Campo de Bagatelle	Praça Campo de Bagatelle	SANTANA
715	R\$1,149,778.02	R\$930,374.56	Tiradentes - Santos Dumont	Av. Tiradentes	SÉ
600	R\$414,885.91	R\$330,147.32	Abraão Ribeiro	Av. Dr. Abraão Ribeiro	LAPA
1000	R\$833,573.74	R\$685,762.13	Ponte da Freguesia do Ó - Comendador Martineli	Pte. Freguesia do Ó	CASA VERDE
2425	R\$1,519,277.38	R\$1,341,590.43	Alvarenga	Av. Alvarenga	BUTANTÃ
1531	R\$766,573.29	R\$661,665.64	Mutinga	Av. Mutinga	PIRITUBA/JARAGUA
1000	R\$621,201.32	R\$500,184.64	Ordem e Progresso - Ponte do Limão	Av. Ordem e Progresso	LAPA
1474	R\$639,392.92	R\$479,762.41	Armando Arruda Pereira	Av. Armando Arruda Pereira	JABAQUARA
3532	R\$1,612,645.35	R\$1,250,670.06	Carlos Caldeira	Av. Carlos Caldeira Filho	CAMPO LIMPO
2971	R\$2,322,621.10	R\$1,800,156.89	Radial Leste	Radial Leste	MOOCA
3517	R\$1,913,888.91	R\$2,536,710.09	Indianópolis	Av. Indianópolis	VILA MARIANA
1777	R\$989,051.34	R\$793,623.30	Eng Alberto de Zagottis	Av. Engº Alberto de Zagottis	SANTO AMARO
1201	R\$627,494.04	R\$457,194.51	Nações Unidas 1	Av. das Nações Unidas	SANTO AMARO
843	R\$315,204.27	R\$229,520.55	Nações Unidas 2	Av. das Nações Unidas	SANTO AMARO

Construção de ciclovias

- Alteração em estruturas cicloviárias.
- Novo convênio com PPP Habitação: atualização de valores, nomes e inclusão de vias.
- As 63 estruturas cicloviárias anteriormente aprovadas somavam 98,7 km.
- A nova proposta é composta de 73 estruturas cicloviárias, que somam 115,6 km de estruturas cicloviárias.

Construção de ciclovias

EXTENÇÃO	VALOR	ALTERAÇÃO	NOME DA INFRAESTRUTURA	ENDEREÇO(S)
1643	R\$212,438.84	R\$0.00	CAP PACHECO E CHAVES	VD CAP PACHECO E CHAVES; PATRIOTAS; COELHO NETO
1324	R\$171,192.34	R\$0.00	BOSQUE DA SAUDE - BRAS GONCALVES - FRANCISCO DIAS	AV BOSQUE DA SAUDE; PC BRAS GONCALVES; R FRANCISCO DIAS;
1644	R\$212,568.14	R\$0.00	DOM MACARIO - NICOLAU ALBERTO - LUIS AUGUSTO	DR NICOLAU ALBERTO DEFINA; DOM MACÁRIO; DR LUÍS AUGUSTO P DE QUIRÓS; DIVINÓPOLIS
1553	R\$200,801.90	R\$0.00	FRANCA -ANTONIO - OSVALDO - INHAIBA	FRANCA JUNIOR; DR PEDRO MARTINELLI; PIERRE CURIE; ANTÔNIO CARLOS DA FONSECA; OSVALDO ARANHA; INHAÍBA; VERGUEIRO
1339	R\$173,131.83	R\$0.00	CISPLATINA - PADRE MARCHETTI	CISPLATINA; PADRE MARCHETTI
1559	R\$201,577.69	R\$0.00	NOSSA SRA DA SAÚDE	NOSSA SRA DA SAÚDE; ANTÔNIO BEZERRA; DIVINÓPOLIS
3159	R\$408,456.66	R\$0.00	ABRAÃO DE MORAIS - RICARDO JAFET	PROF ABRAÃO DE MORAIS; DR RICARDO JAFET
1296	R\$167,571.96	R\$0.00	LUCAS OBES - MUNICIPALIDADES - GRANDE SAO PAULO - FRANCISCO MESQUITA	DOM LUCAS OBES; DAS MUNICIPALIDADES; ESTADO; VIADUTO GRANDE SÃO PAULO; DR FRANCISCO MESQUITA
1221	R\$157,874.51	R\$0.00	AGOSTINHO GOMES	AGOSTINHO GOMES
1889	R\$244,246.48	R\$0.00	MANIFESTO	MANIFESTO
910	R\$117,662.41	R\$0.00	SANTA CRUZ - GENTIL DE MOURA - SALVADOR SIMOES - LEOPOLDINA	SANTA CRUZ; DONA LEOPOLDINA; SALVADOR SIMÕES; DR GENTIL DE MOURA
9853	R\$1,273,986.53	R\$0.00	BANDEIRANTES - AFFONSO D'ESCRAGNOLLE - MARIA MALUF - TANCREDO NEVES	DOS BANDEIRANTES; PRESIDENTE TANCREDO NEVES; COMPLEXO VIÁRIO MARIA MALUF; VIADUTO MINISTRO ALIOMAR BALEEIRO; AFONSO D'ESCRAGNOLLE TAUNAY
548	R\$70,856.05	R\$0.00	JOSÉ DOS REIS	IBITIRAMA; JOSÉ DOS REIS; OLIVEIRA GOUVEIA
686	R\$88,699.36	R\$0.00	AMPARO	AMPARO; TOMAZ IZZO; PÇA PADRE LOURENÇO BARENDSE
2986	R\$386,087.87	R\$0.00	SALIM FARAH MALUF	SALIM FARAH MALUF
2461	R\$318,205.71	R\$0.00	APUCARANA - TIJUCO - SERRAT - CANUTO ABREU	APUCARANA; TIJUCO PRETO; MONTE SERRAT; NESTOR DE BARROS; EMÍLIA MARENGO; CANUTO ABREU
1153	R\$149,082.15	R\$0.00	PLATINA	TUIUTI; PLATINA; CEL SANDOVAL DE FIGUEIREDO; PÇA SANTA THEREZINHA; PÇA BARÃO DE ITAQUI
1478	R\$191,104.44	R\$0.00	PONTE TATUAPE - MICHELON - FRANCISCO LEOPOLDO - GALILEU GAIA	ACESSO TATUAPÉ - DUTRA; PONTE DO TATUAPÉ; FRANCISCO LEOPOLDO E SILVA; GALILEU GAIA; CARLOS JOSÉ MICHELON
645	R\$83,398.08	R\$0.00	AIRTON PRETINI	AIRTON PRETINI;
734	R\$94,905.73	R\$0.00	ASTARTE	DEZENOVE DE JANEIRO; MANILHA; ASTARTE

EXTEN SÃO	VALOR	ALTERAÇÃO	NOME DA INFRAESTRUTURA	ENDEREÇO(S)
965	R\$124,773.88	R\$0.00	MENEZHINI - RIO DAS PEDRAS - ADHEMAR P DE BARRO	ANTÔNIO LA GIUDICE; GOV ADHEMAR PEREIRA DE BARROS; RIO DAS PEDRAS; VER EMÍLIO MENEZHINI; PÇA S JOÃO VICENZOTTO;
888	R\$114,817.83	R\$0.00	MIGUEL ABRAHAO - ARICANDUVA	ARICANDUVA; PÇA MIGUEL ABRAHÃO
1045	R\$135,117.82	R\$0.00	ESTADO 3	ESTADO
2602	R\$336,436.92	R\$0.00	RADIAL LESTE 2	FIGUEIRA; ALCÂNTARA MACHADO;
431	R\$55,728.02	R\$0.00	RIBEIRO DE LIMA	RIBEIRO DE LIMA
1889	R\$244,246.48	R\$0.00	JOAO BOEMER - JOSE MONTEIRO - CLOVIS ARTHUR	JOÃO BOEMER; LARGO SENADOR MORAIS BARROS; JOSÉ MONTEIRO. PÇA DR CLÓVIS ARTHUR RODRIGUES; VINTE E UM DE ABRIL;
706	R\$91,285.34	R\$0.00	CARLOS DE CAMPOS	CARLOS DE CAMPOS
863	R\$111,585.34	R\$0.00	CONCEICAO - GERALDO BERTI - MILTON TAVARES	AL SEGUNDO SARG GERALDO BERTI; CONCEIÇÃO; PÇA GAL MILTON TAVARES DE SOUZA
220	R\$28,445.86	R\$0.00	GUILHERME	GUILHERME
2348	R\$303,594.88	R\$0.00	MARIA CÂNDIDA	MARIA CÂNDIDA; DR OLAVO EGÍDIO
3311	R\$428,110.16	R\$0.00	CANHONEIRA MEARIM - ALBERTO BYINGTON - MERE AMEDEA	PÇA MIKADO; ARISUGAWA; CANHONEIRA MEARIM; ALBERTO BYINGTON; MERE AMEDEA;
1856	R\$239,979.60	R\$0.00	OSAKA - SGTO MIGUEL - TENENTE AMARO	OSAKA; SGTO MIGUEL DE SOUSA FILHO; TENENTE AMARO FELICÍSSIMO DA SILVEIRA;
1303	R\$168,477.06	R\$0.00	ROLAND GARROS	ROLAND GARROS
1416	R\$183,087.88	R\$0.00	JARDIM JAPÃO	JARDIM JAPÃO
1053	R\$136,152.22	R\$0.00	YORIMOTO - GUEIXAS	YORIMOTO; DAS GUEIXAS; PASSARELA SOBRE A DUTRA (MARIA JOSÉ BARONE FERNANDES)
1916	R\$247,737.56	R\$0.00	JOÃO FAGUNDES - PASSARELA SOBRE A DUTRA - JOSÉ MARIA FERNANDES	PASSARELA SOBRE A DUTRA (JOSÉ MARIA FERNANDES); CABO JOÃO FAGUNDES MACHADO; JOSÉ MARIA FERNANDES;
1480	R\$191,363.04	R\$0.00	MARIA JOSE BARONE FERNANDES	PROFA MARIA JOSÉ BARONE FERNANDES;
530	R\$68,528.66	R\$0.00	FÁBIO PAVANI	SEGUNDO SARGENTO FÁBIO PAVANI; CASA DA MOEDA
285	R\$36,850.32	R\$0.00	WALDEMAR ROBERTO	WALDEMAR ROBERTO;
268	R\$34,652.23	R\$0.00	ADHERBAL STRESSER - ASDRUBAL DA CUNHA - WALTER CARLSON	ADHERBAL STRESSER; GAL ASDRUBAL DA CUNHA
532	R\$68,787.26	R\$0.00	CAMARGO 2	CAMARGO
461	R\$59,606.82	R\$0.00	SAPETUBA	SAPETUBA

EXTEN SÃO	VALOR	ALTERAÇÃO	NOME DA INFRAESTRUTURA	ENDEREÇO(S)
461	R\$59,606.82	R\$0.00	SAPETUBA	SAPETUBA
5597	R\$723,688.48	R\$0.00	CORIFEU DE AZEVEDO MARQUES - VITAL BRASIL	CORIFEU DE AZEVEDO MARQUES; VITAL BRASIL
1297	R\$167,701.26	R\$0.00	BENJAMIN MANSUR - MARTINHO CLARO - DOMINGOS BARBIERI	BENJAMIN MANSUR; DOMINGOS BARBIERI; MARTINHO CLARO;
770	R\$99,560.50	R\$0.00	SANTA MARINA	SANTA MARINA; PÇA DR PEDRO CORAZZA
2221	R\$287,173.86	R\$0.00	EDGAR FACÓ - PONTE DO PIQUERI - ERMANO MARCHETTI	ERMANO MARCHETTI; GAL EDGAR FACÓ; PONTE DO PIQUERI / JOELMIR BETING
1993	R\$257,693.61	R\$0.00	GAGO COUTINHO - JOHN HARRISON DRONSFIELD - MALVIN JONES	GAGO COUTINHO; GOMES FREIRE; AFONSO SARDINHA; CORRIENTES; PÇA MALVIN JONES; DR CINCINATO POMONET; MARTIM TENÓRIO; DRONSFIELD; RENÉ BARRETO; JOHN HARRISON; DOM JOÃO V
1137	R\$147,013.36	R\$0.00	POTSDAM - BRENTANO	POTSDAM; BRENTANO;
94	R\$12,154.14	R\$0.00	IMPERATRIZ LEOPOLDINA	IMPERATRIZ LEOPOLDINA
1654	R\$213,861.13	R\$0.00	GUAIPA	GUAIPA
373	R\$48,228.66	R\$0.00	MAJOR PALADINO	MAJOR PALADINO;
1155	R\$149,340.75	R\$0.00	QUEIROZ FILHO	QUEIROZ FILHO;
697	R\$90,121.65	R\$0.00	JÁCOMO ZANELLA - ELIAS NAGIB BREIM - VIADUTO DA LAPA	VIADUTO COMENDADOR ELIAS NAGIB BREIM; PÇA JÁCOMO ZANELLA;
290	R\$37,496.81	R\$0.00	GASTÃO VIDIGAL - LATERAL DO VIADUTO	DR GASTÃO VIDIGAL FILHO
1500	R\$193,949.03	R\$0.00	PROFA VIRGILIA - ALCINDO BUENO	SENA; PROF VIRGÍLIA R ALVES C PINTO; ALCINDO BUENO DE ASSIS; PADRE LEOPOLDO BRENTANO; LUIZ AUGUSTO DE OLIVEIRA;
1886	R\$243,858.58	R\$0.00	SANTA INES - VOLUNTARIOS DA PATRIA	SANTA INÊS; VOLUNTÁRIOS DA PÁTRIA;
4598	R\$594,518.43	R\$0.00	MARIA AMALIA - MAMUD RAHD	HORTO; MAMUD RAHD; MARIA AMÁLIA LOPES AZEVEDO;
1852	R\$239,462.40	R\$0.00	MANUEL GAYA	MANUEL GAYA;
2792	R\$361,003.79	R\$0.00	DUMONT VILLARES - MARIA LAET	LUIZ DUMONT VILLARES; DR ANTÔNIO MARIA LAET;
922	R\$119,214.00	R\$0.00	JOSE PARADA - ADVINCOLA - RUYTEMBERG - JOAO CREFF	RUYTEMBERG ROCHA; SGTO ADVÍNCOLA; CAPITÃO JOSÉ PARADA GONÇALVES; IRMÃO JOÃO CREFF;
1020	R\$131,885.34	R\$0.00	DUARTE DE AZEVEDO	DUARTE DE AZEVEDO;
780	R\$100,853.50	R\$0.00	ANTONIO CESAR NETO	ANTÔNIO CÉSAR NETO;
1660	R\$214,636.93	R\$0.00	BENJAMIN PEREIRA	BENJAMIN PEREIRA; MANUEL GAYA; LUIS STAMATIS

EXTEN SÃO	VALOR	ALTERAÇÃO	NOME DA INFRAESTRUTURA	ENDEREÇO(S)
461	R\$59,606.82	R\$0.00	SAPETUBA	SAPETUBA
5597	R\$723,688.48	R\$0.00	CORIFEU DE AZEVEDO MARQUES - VITAL BRASIL	CORIFEU DE AZEVEDO MARQUES; VITAL BRASIL
1297	R\$167,701.26	R\$0.00	BENJAMIN MANSUR - MARTINHO CLARO - DOMINGOS BARBIERI	BENJAMIN MANSUR; DOMINGOS BARBIERI; MARTINHO CLARO;
770	R\$99,560.50	R\$0.00	SANTA MARINA	SANTA MARINA; PÇA DR PEDRO CORAZZA
2221	R\$287,173.86	R\$0.00	EDGAR FACÓ - PONTE DO PIQUERI - ERMANO MARCHETTI	ERMANO MARCHETTI; GAL EDGAR FACÓ; PONTE DO PIQUERI / JOELMIR BETING
1993	R\$257,693.61	R\$0.00	GAGO COUTINHO - JOHN HARRISON DRONSFIELD - MALVIN JONES	GAGO COUTINHO; GOMES FREIRE; AFONSO SARDINHA; CORRIENTES; PÇA MALVIN JONES; DR CINCINATO POMONET; MARTIM TENÓRIO; DRONSFIELD; RENÉ BARRETO; JOHN HARRISON; DOM JOÃO V
1137	R\$147,013.36	R\$0.00	POTSDAM - BRENTANO	POTSDAM; BRENTANO;
94	R\$12,154.14	R\$0.00	IMPERATRIZ LEOPOLDINA	IMPERATRIZ LEOPOLDINA
1654	R\$213,861.13	R\$0.00	GUAIPA	GUAIPA
373	R\$48,228.66	R\$0.00	MAJOR PALADINO	MAJOR PALADINO;
1155	R\$149,340.75	R\$0.00	QUEIROZ FILHO	QUEIROZ FILHO;
697	R\$90,121.65	R\$0.00	JÁCOMO ZANELLA - ELIAS NAGIB BREIM - VIADUTO DA LAPA	VIADUTO COMENDADOR ELIAS NAGIB BREIM; PÇA JÁCOMO ZANELLA;
290	R\$37,496.81	R\$0.00	GASTÃO VIDIGAL - LATERAL DO VIADUTO	DR GASTÃO VIDIGAL FILHO
1500	R\$193,949.03	R\$0.00	PROFA VIRGILIA - ALCINDO BUENO	SENA; PROF VIRGÍLIA R ALVES C PINTO; ALCINDO BUENO DE ASSIS; PADRE LEOPOLDO BRENTANO; LUIZ AUGUSTO DE OLIVEIRA;
1886	R\$243,858.58	R\$0.00	SANTA INES - VOLUNTARIOS DA PATRIA	SANTA INÊS; VOLUNTÁRIOS DA PÁTRIA;
4598	R\$594,518.43	R\$0.00	MARIA AMALIA - MAMUD RAHD	HORTO; MAMUD RAHD; MARIA AMÁLIA LOPES AZEVEDO;
1852	R\$239,462.40	R\$0.00	MANUEL GAYA	MANUEL GAYA;
2792	R\$361,003.79	R\$0.00	DUMONT VILLARES - MARIA LAET	LUIZ DUMONT VILLARES; DR ANTÔNIO MARIA LAET;
922	R\$119,214.00	R\$0.00	JOSE PARADA - ADVINCOLA - RUYTEMBERG - JOAO CREFF	RUYTEMBERG ROCHA; SGT0 ADVÍNCOLA; CAPITÃO JOSÉ PARADA GONÇALVES; IRMÃO JOÃO CREFF;
1020	R\$131,885.34	R\$0.00	DUARTE DE AZEVEDO	DUARTE DE AZEVEDO;
780	R\$100,853.50	R\$0.00	ANTONIO CESAR NETO	ANTÔNIO CÉSAR NETO;
1660	R\$214,636.93	R\$0.00	BENJAMIN PEREIRA	BENJAMIN PEREIRA; MANUEL GAYA; LUIS STAMATIS

Construção de ciclovias

	ESTRUTURA	Extensão	VALOR TOTAL
1	Capitão Pacheco Chaves	1,644.00	R\$ 1,495,861.61
2	Antonio Carlos da Fonseca	2,720.00	R\$ 1,346,300.20
3	Dom Macario	1,540.00	R\$ 762,243.50
4	Cisplatina	709.00	R\$ 350,928.99
5	Nossa Senhora da Saúde - Trecho I	930.00	R\$ 846,199.09
6	Nossa Senhora da Saúde - Trecho II	627.00	R\$ 387,946.22
7	Abraão de Moraes	3,159.00	R\$ 2,874,347.22
8	Viaduto Grande São Paulo	1,200.00	R\$ 1,449,275.88
9	Agostinho Gomes	1,221.00	R\$ 604,350.20
10	Cipriano Barata	650.00	R\$ 321,726.15
11	Manifesto	1,760.00	R\$ 871,135.43
12	Salvador Simões	910.00	R\$ 450,416.61
13	Bandeirantes	9,852.00	R\$ 11,898,554.96
14	José dos Reis	560.00	R\$ 277,179.45
15	Amparo	519.00	R\$ 256,885.96

VIAS SELECIONADAS CONVÊNIO CET/COHAB
LOTE 1

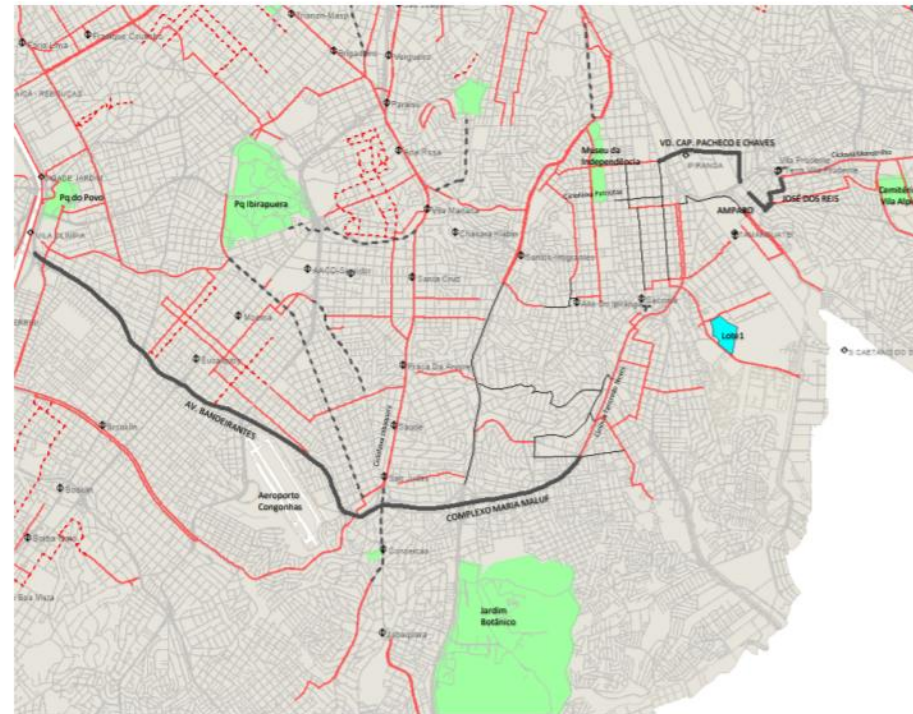

LEGENDA	LOTE 1	TRANSPORTE PÚBLICO
— Ciclovias/ Ciclofaixas Existentes	— Convênio CET - COHAB	⬮ Estações Metrô
- - - - - Ciclorotas Existentes	— Vias Justificadas	⬮ Estações CPTM
- - - - - Concorrência	■ Lote_COHAB	⬮ Terminais SPTrans
		■ Parque

Subprefeituras Mooca, Ipiranga, Vila Mariana, Jabaquara e Vila Prudente

Construção de ciclovias



Vd. Capitão Pacheco Chaves
R. Capitão Pacheco Chaves
R. Coelho Neto



R Divinópolis
Av. Nossa Sra. Da Saúde



R. Bosque da Saúde
Pça. Brás Gonçalves
R Francisco Dias
R França Junior
Pç. Cristiano S das Neves (viela)
R Antonio Carlos da Fonseca
Av. Osvaldo Aranha
Av Inhaiba
R. Vergueiro



Av. Nossa Sra. Da Saúde



R Dom Macario
R Dr Luis Augusto Pereira de Queiros
R. Dr. Nicolau Alberto Defina
R Dom Macario
R Divinópolis



Av. Abraão de Moraes



R. Cisplatina



Rua Dom Lucas Obes
R. das Municipalidades
Viaduto Grande São Paulo
Av. Dr. Francisco Mesquita

Construção de ciclovias



R. Agostinho Gomes



**Complexo Viario Maria Maluf
Av. Afonso D'Escragnole Taunay
Av. dos Bandeirantes**



R. Cipriano Barata



**R. Ibitirama
R. José dos Reis
R. Oliveira Gouveia**



R. do Manifesto



**R. Amparo
R. Tomas Izzo
Pça. Pe. Lourenço Barendse**



**R. Santa Cruz
R. Dr. Gentil de Moura
R. Salvador Simões
R. Dona Leopoldina**

Construção de ciclovias

	ESTRUTURA	Extensão	VALOR TOTAL
1	Av. Salim Farah Maluf	910.00	R\$ 1,099,034.21
2	Pte Tatuapé	700.00	R\$ 845,410.93
3	Airton Pretini	645.00	R\$ 399,083.43
4	Astarte	778.00	R\$ 707,895.58
5	Adhemar Pereira de Barros	965.00	R\$ 597,078.31
6	Aricanduva	900.00	R\$ 1,086,956.91
7	Carlos de Campos	706.00	R\$ 642,383.39
8	Estado	1,614.00	R\$ 1,949,276.06
9	Joao Boemer	1,872.00	R\$ 1,158,270.05
10	Radial Leste	2,711.00	R\$ 3,274,155.76
11	Ribeiro de Lima	430.00	R\$ 391,253.34
12	Apucarana	1,999.00	R\$ 1,236,849.27

VIAS SELECIONADAS CONVÊNIO CET/COHAB
LOTE 5

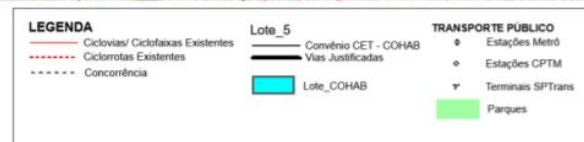
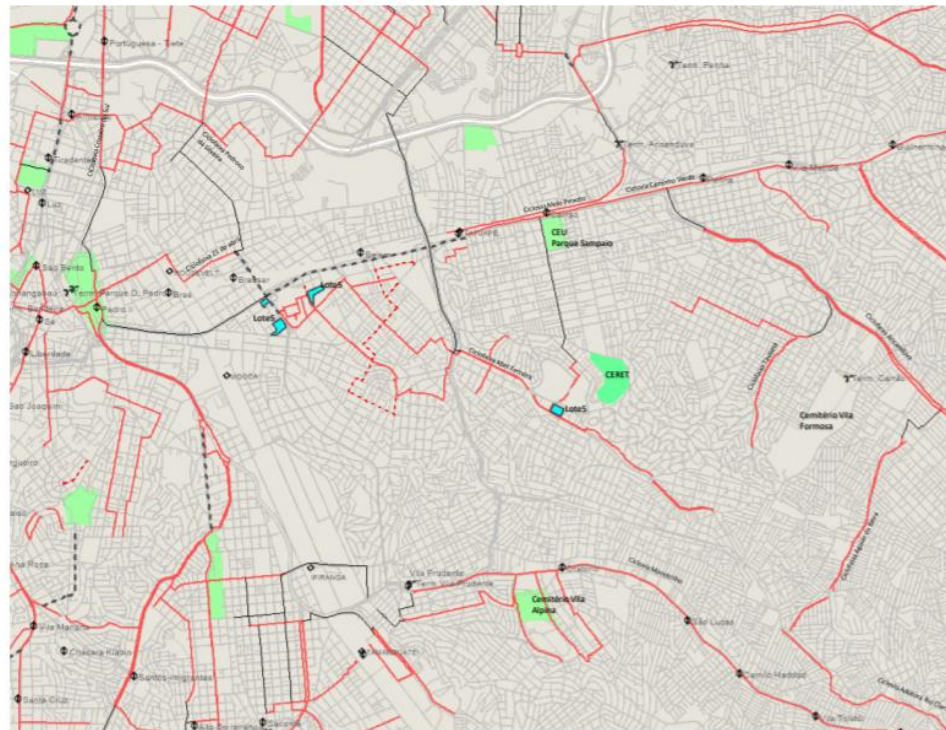

Subprefeituras Mooca, Aricanduva, Sé e Ipiranga

Construção de ciclovias

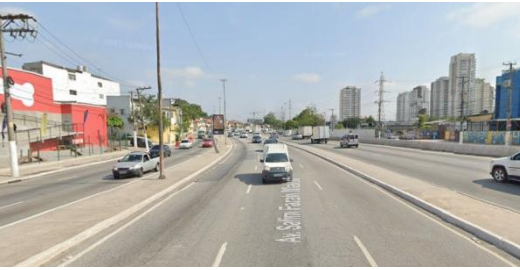

Av. Salim Farah Maluf



Pte Tatuapé



Av. Airton Pretini



R. Astarte



**Av. Rio Das Pedras
Av. Gov. Adhemar Pereira de Barros
Av. Ver. Emilio Meneghini
Pça. São João Vicenzotto
R. Antonio La Giudice**



Av. Aricanduva

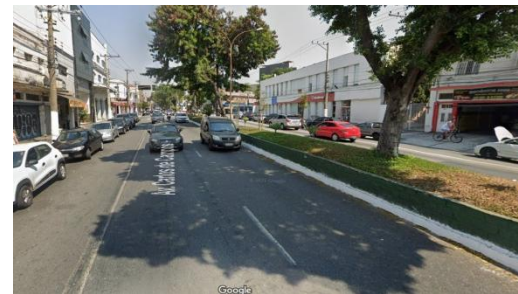

Av. Carlos de Campos

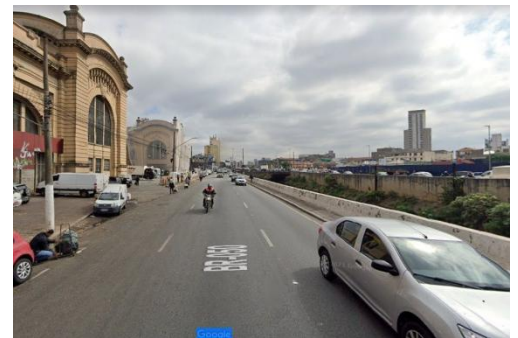

Av. do Estado

Construção de ciclovias



R. Joao Boemer



Av. Radial Leste



R. Ribeiro de Lima



**R. Apucarana
R. Lucilia de Queiroz
R. Eleonora Cintra**

Construção de ciclovias

	ESTRUTURA	Extensão	VALOR TOTAL
1	Conceição	1,133.00	R\$ 672,824.04
2	Av. Guilherme	220.00	R\$ 200,176.13
3	Maria Cândida	2,341.00	R\$ 2,130,055.98
4	Alberto Byington	3,311.00	R\$ 1,638,823.52
5	Amaro Felicíssimo da Silveira	1,856.00	R\$ 918,651.90
6	José Maria Fernandes	1,309.00	R\$ 647,906.97
7	Roland Garros	1,303.00	R\$ 644,937.19
8	Jardim Japão	1,416.00	R\$ 700,868.05
9	Gueixas	767.00	R\$ 379,636.86
10	Maria José Barone Fernandes	2,420.00	R\$ 2,201,937.41

VIAS SELECIONADAS CONVÊNIO CET/COHAB
LOTE 7

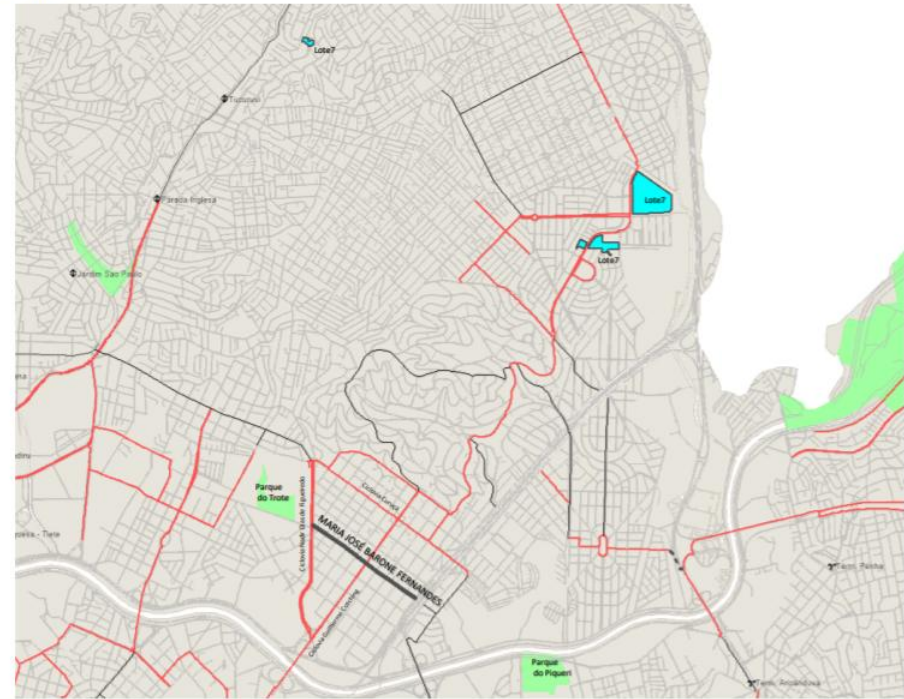

LEGENDA		Lote_7	TRANSPORTE PÚBLICO
—	Ciclovias/ Ciclofaixas Existentes	—	● Estações Metrô
- - - -	Ciclorrotas Existentes	—	○ Estações CPTM
· · · · ·	Concorrência	—	▽ Terminais SPTrans
		■	■ Parques
		■	
		—	
		—	

Subprefeitura Vila Maria-Vila Guilherme

Construção de ciclovias

Av. Conceicao
Al 2º Sarg Geraldo Berti
Pc. Gal. Milton Tavares De Souza
R. Cabo João Fagundes Machado

Av. José Maria Fernandes

Av. Guilherme

Av. Roland Garros

Rua Maria Cândida

Av. Jardim Japão

Rua Mere Amedea
Av. Alberto Byington
R. Canhoneira Mearim
R. Arisugawa
Pça Mikado

Rua Yoritomo
Av. das Gueixas

R. Osaka
Av Sarg Miguel De Sousa Filho
Av Tte Amaro Felicissimo Da Silveira
Silveira

Rua Profª Maria José Barone
Fernandes
R. Apinaco
R. Galileu Gaia



Construção de ciclovias

	ESTRUTURA	Extensão	VALOR TOTAL
1	José Peres Campelo	3,594.00	R\$ 4,336,627.86
2	Rua Waldemar Roberto - ligação	285.00	R\$ 259,319.07
3	R. Adherbal Stresser	114.00	R\$ 103,727.63
4	R. Gal. Asdrúbal da Cunha-TRECHO 2/R. Maj. Walter Carlson	172.00	R\$ 156,501.34
5	Santa Marina	770.00	R\$ 381,121.75
6	R. Camargo	532.00	R\$ 484,062.27
7	R. Sapetuba	461 .00	R\$ 556,256.38
8	Corifeu de Azevedo Marques	4,430 .00	R\$ 4,517,470.29
9	Benjamim Mansur	1,297 .00	R\$ 1,180,129.26
10	Vital Brasil	1,230.00	R\$ 1,484,154.78

VIAS SELECIONADAS CONVÊNIO CET/COHAB
LOTE 9

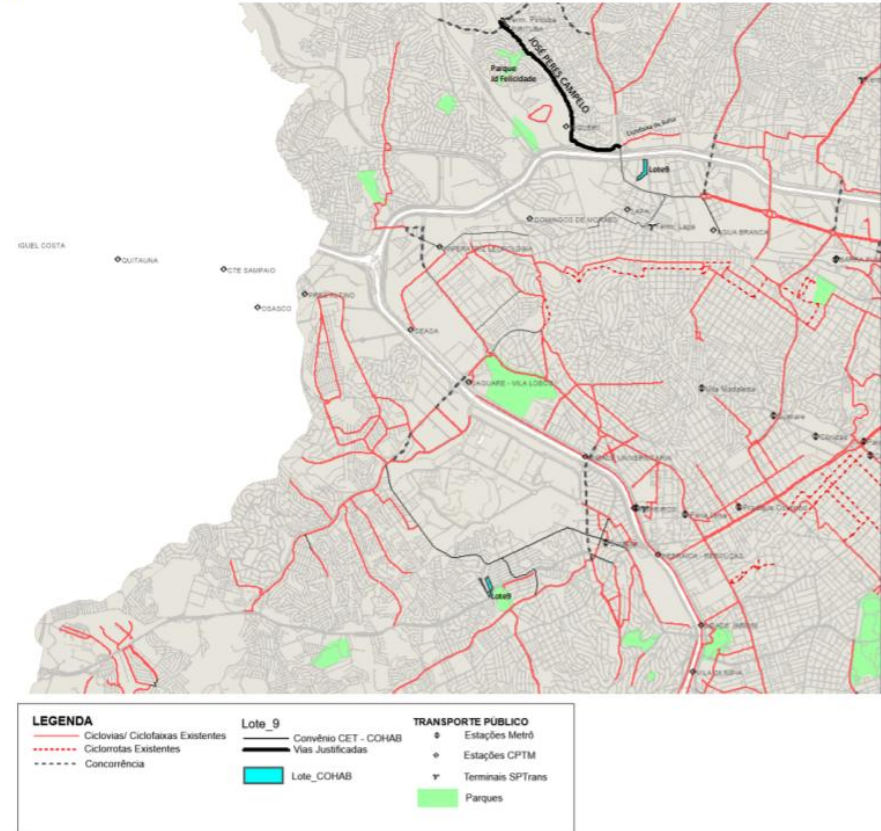

Subprefeituras Pirituba-Jaraguá, Lapa e Butantã



Construção de ciclovias

Av. Paula Ferreira/Av. Padre Nogueira
Lopes/R. Cônego Jose Salomon/R. José
Peres Campelo/Av. Otaviano Alves de
Lima/R. Benedito Monteiro

R. Camargo



Rua Waldemar Roberto

R. Sapetuba



R. Adherbal Stresser

Av. Corifeu de Azevedo
Marques



R. Gal. Asdrúbal da Cunha-TRECHO 2/R.
Maj. Walter Carlson

Av. Benjamim Mansur
R. Martinho Claro
R. Domingos Barbieri



Av. Santa Marina

Av. Vital Brasil



Construção de ciclovias

	ESTRUTURA	Extensão	VALOR TOTAL
1	Forte do Leme	912.00	R\$ 1,015,438.90
2	Av Satélite/ Cadenia	539.00	R\$ 1,339,513.79
3	Andre de Almeida	2,882.00	R\$ 2,860,698.84
4	Av. Luis Pires de Minas	1,612.00	R\$ 1,049,991.60
5	Augusto Antunes/Manoel dos Santos Braga	513.00	R\$ 1,299,183.46
6	Riacho dos Machados	2,305.00	R\$ 2,783,817.42
7	Av. Adriano Bertozzo	2,880.00	R\$ 2,617,607.49
8	José Pinheiro Borges	8,450.00	R\$ 7,680,133.09

VIAS SELECIONADAS CONVÊNIO CET/COHAB
LOTE 10

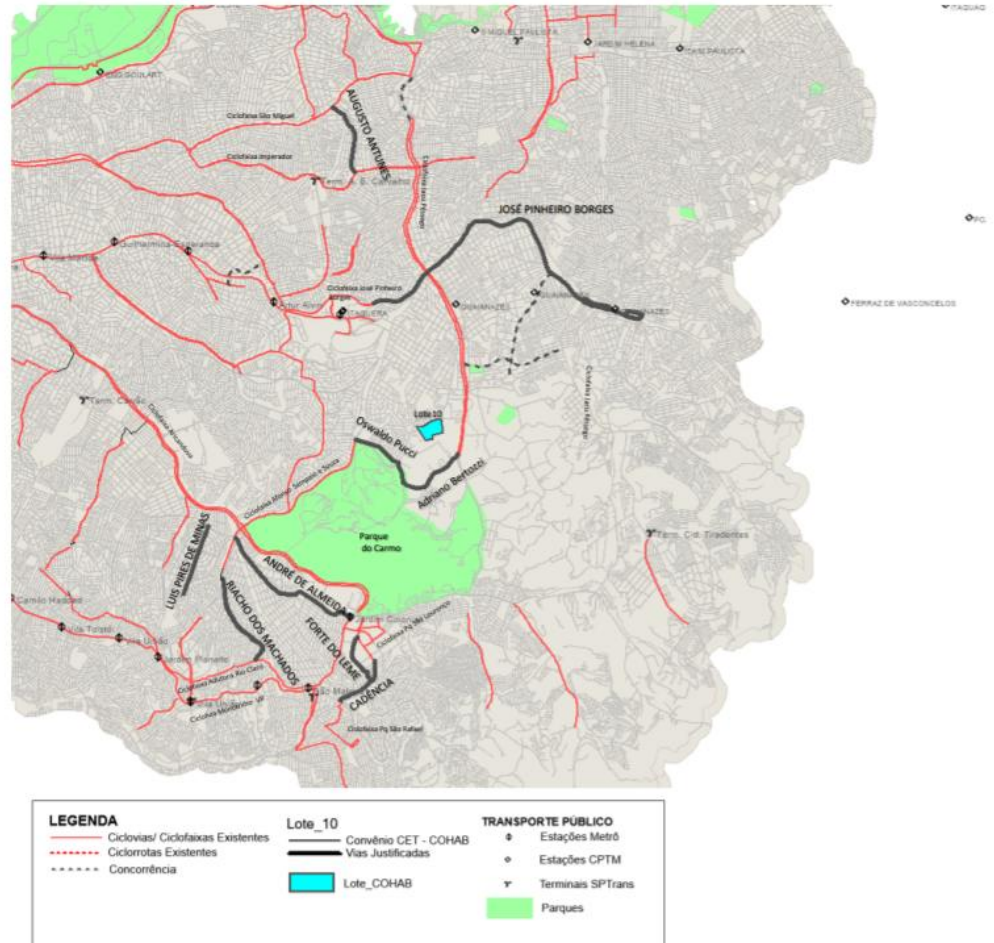

Subprefeituras São Mateus, Itaquera e Guaianazes

Construção de ciclovias



**Av Forte do Leme
R. Oberon**



**Av. Augusto Antunes
Av. Manoel dos Santos Braga**



**R. Cadência
Av. Satélite
Av. Sapopemba**



**Av. Engenho Novo
Av. Riacho dos Machados
Av. Min Jose Americo de Almeida**



**R. Andre de Almeida
Av. Mateo Bei**



**Av. Adriano Bertozzi
R. John Speers
Av. Oswaldo Pucci
Av. Oswaldo Pucci**



**Av. Luis Pires de Minas
Praça Catas Altas**



Av. José Pinheiro Borges

Construção de ciclovias



R. Potsdam
R. Brentano



Av. Imperatriz Leopoldina



R. Guaipá



Rua Major Paladino



Av. Queiroz Filho



Viaduto Elias Nagib Breim
(Viaduto da Lapa)



Ponte do Piqueri/Av. Ermano
Marchetti



Gago Coutinho
D. João V
John Harrison
R. Dronsfield
Martim Tenório
Cincinnati Pamponet



R. Dr. Gastão Vidigal

Construção de ciclovias

	ESTRUTURA	Extensão	VALOR TOTAL
1	Virgília Rodrigues Alves C. Pinto	1,500.00	R\$ 742,444.97
2	Santa Inês	1,886.00	R\$ 1,716,055.35
3	Maria Amália Lopes de Azevedo	4,703.00	R\$ 4,279,219.68
4	Antonio Cesar Neto	780.00	R\$ 386,071.38
5	Benjamin Pereira	1,660.00	R\$ 1,948,242.33
6	Manuel Gaya	1,842.00	R\$ 1,139,708.03
7	Antônio Maria de Laet	2,792.00	R\$ 3,106,310.02
8	Av. Capitão José Parada Gonçalves	916.00	R\$ 453,386.39
9	Duarte de Azevedo	1,020.00	R\$ 504,862.58

VIAS SELECIONADAS CONVÊNIO CET/COHAB
LOTE 12

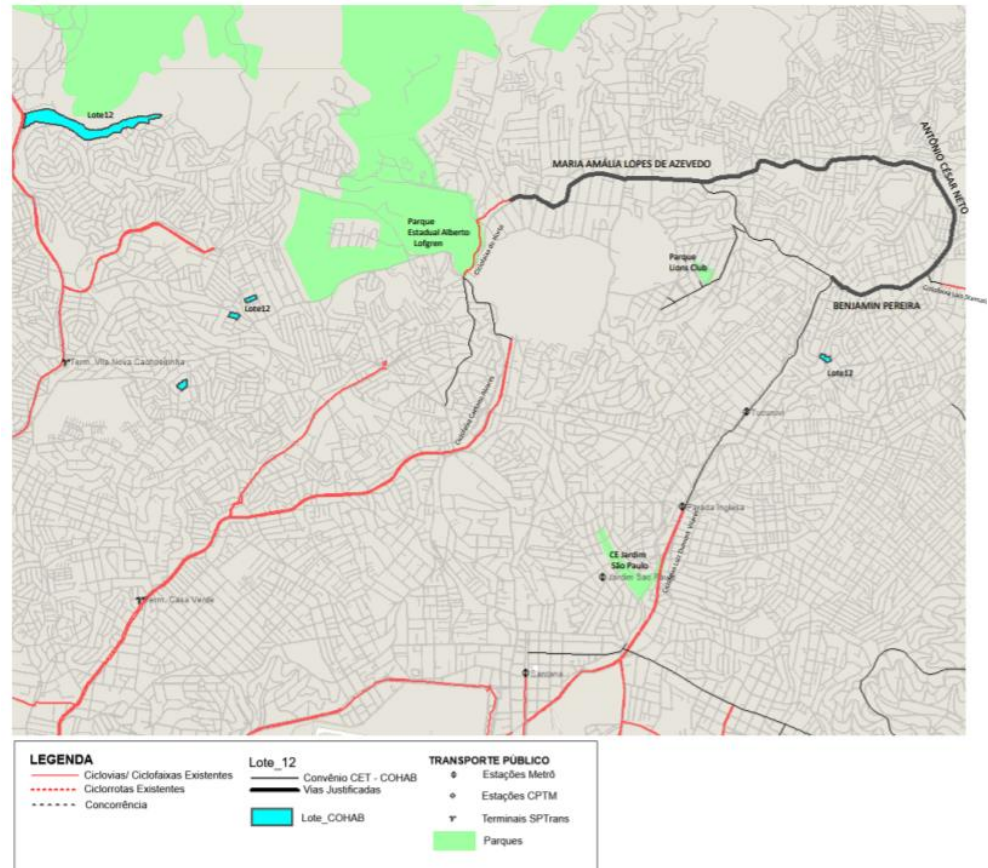

Subprefeituras Santana-Tucuruvi e Jaçanã-Tremembé



Construção de ciclovias

R. Sena
Av. Prof. Virgília R. Alves C. Pinto
R. Alcino Bueno de Assis
R. Padre Leopoldo Brentano
R. Luiz Augusto de Oliveira

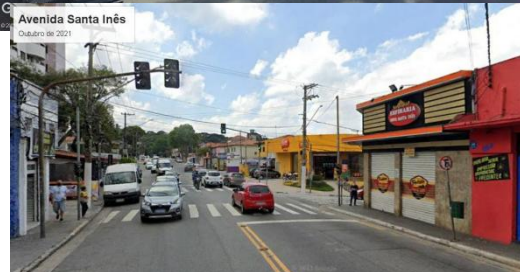

R. Voluntarios da Pátria
Av. Santa Inês



R. Mamud Rahd
R. Maria Amália Lopes de Azevedo



Av. Antonio Cesar Neto



R. Benjamin Pereira
R. Manuel Gaya
Av. Luís Stamatis

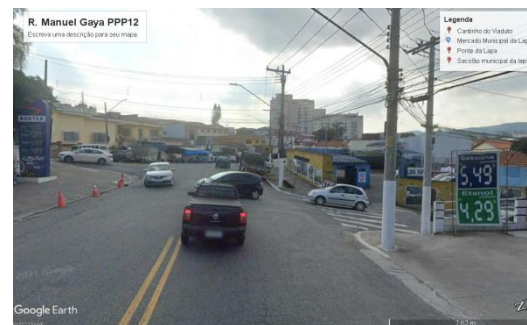

R. Manuel Gaya

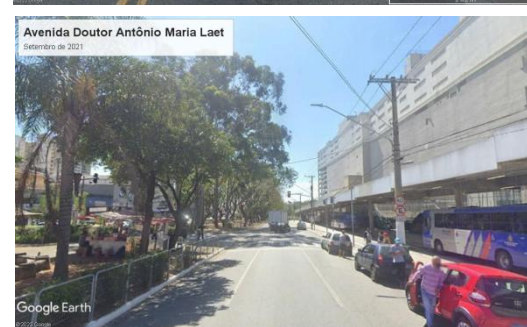

Av. Luiz Dumont Vilares
Av. Dr. Antonio Maria de Laet



Rua Irmão João Creffi
Rua Cadete Ruytemberg Rocha
Rua Soldado Advíncola
Av. Capitão José Parada Gonçalves



Rua Duarte de Azevedo

Construção de ciclovias

Construção
de ciclovias

Inclusão de objetos
no Plano

R\$ 124.877.299,8
8

+ R\$ 12.162.082,47

R\$137.040.382,35

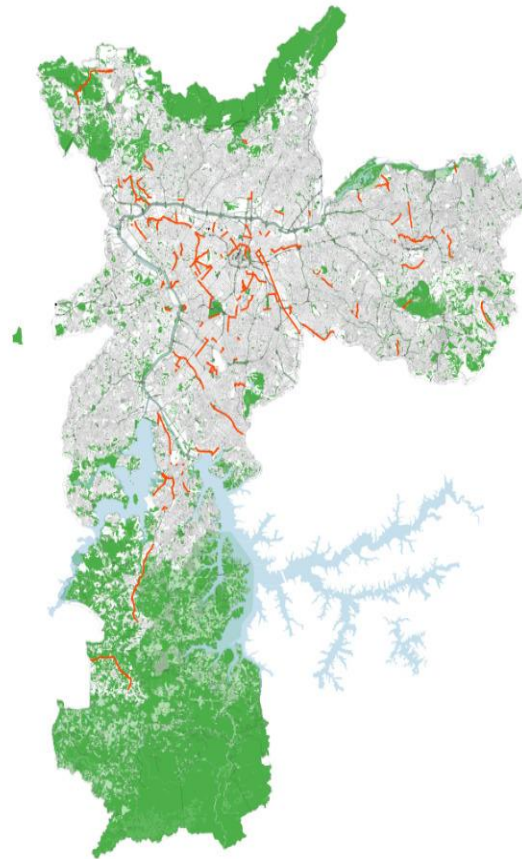

Construção de ciclovias

Extensão (m)	Estrutura	Endereço	Subprefeitura
590	R. do Horto	R do Horto	SANTANA TUCURUVI
450	Cruzeiro do Sul	Av. Cruzeiro do Sul	SANTANA TUCURUVI
1000	Estado – Trecho II	Av. do Estado – Trecho II	SÉ
2130	Cantareira	Rua Cantareira, R. Cav. Basilio Jafet, Parque D. Pedro	SÉ
1340	Sem. Queiroz	Av. Sem. Queiroz, Av. Mercúrio	SÉ
1420	Ipiranga	Av. Ipiranga	SÉ
1150	Rio Branco	R. Helvetia; Av. Rio Branco	SÉ
652	Al. 1º Sarg. Basilio Nogueira da Costa	Av. 1º Sarg. Basilio Nogueira da Costa; R. Cabo Oscar	VILA MARIA/ VILA GUILHERME
162	Darzan	Av. Braz Leme; R. Darzan	SANTANA TUCURUVI
613	João Teodoro	João Teodoro	SÉ
800	São Quirino	São Quirino	VILA MARIA/ VILA GUILHERME
2300	Raimundo Pereira de Magalhães	Av. Raimundo Pereira de Magalhães	PIRITUBA JARAGUÁ
1490	Cardeal Mota	Av. Cardeal Mota	PIRITUBA/JARAGUA
860	Padre Anibal de Francia – Ademar Martins de Freitas	Padre Anibal de Francia – Ademar Martins de Freitas	PIRITUBA/JARAGUA
1580	Comendador Feiz Zarzur	Comendador Feiz Zarzur	PIRITUBA/JARAGUA
890	Joaquim Oliveira Freitas	R. São Francisco de Assis; R. Joaquim Oliveiras Freitas; R. Manuel Martins da Rocha	PIRITUBA/JARAGUA
520	N.Sra do Ó	N.Sra do Ó	CASA VERDE CACHOEIRINHA
90	Leopoldina	Av. Imperatriz Leopoldina	LAPA
2150	Carlos Vicari – R. Guaicurus – Melvin Jones	R. Carlos Vicari – R. Guaicurus – Melvin Jones	LAPA
1540	Gago Coutinho/D. João V/John Harrison/R. Dronsfield/Martim Tenório/Cincinato Pamponet	Gago Coutinho/D. João V/John Harrison/R. Dronsfield/Martim Tenório/Cincinato Pamponet	LAPA
910	Turiassu	Rua Turiassu	LAPA
1850	Carlos Weber	R. Carlos Weber	LAPA
660	Eduardo Prado	Al. Eduardo Prado	SÉ
680	Abraão Ribeiro Vd. Pacaembu-Av. Pacaembu	Abraão Ribeiro Vd. Pacaembu-Av. Pacaembu	SÉ
1470	Arnolfo Azevedo	R. Arnolfo Azevedo; R. Almirante Pereira; R. Tácito de Almeida; R. Olavo Freire; Praça Marcia Aliberti	SÉ/LAPA
1280	Av. Pompeia-Americo Jacomino-ESTAÇÃO VILA MADALENA DO METRO	Av. Pompeia-Americo Jacomino-ESTAÇÃO VILA MADALENA DO METRO	LAPA/PINHEIROS
1252	Av. Dr. Sylvio de Campos	Av. Dr. Sylvio de Campos; R. Antonio Maia; R. Pe. Manuel; R. Mogeiro	PERUS

Construção de ciclovias

	Nome	Endereço	Subprefeitura
5260	Estrada de Perus	Av.Pierre Renoir;Estrada de Perus;Av.Sylvio de Campos	PERUS
967	João Tibiriçá - Barão de Itaúna - Belmonte	R.João Tibiriçá; R.Barão de Itauna;R. Belmonte	LAPA
1850	Diogo Ortiz - Mercedes	Av.Mercedes;R.Diogo Ortiz;R.Tordasilhas	LAPA
732	Curtume	R. Do Curtume	LAPA
2220	Anastácio	Av. do Anastácio	PIRITUBA JARAGUÁ
3200	Sumaré-Paulo VI	Av.Sumaré; Av.Paulo VI	LAPA
160	Antonio Alves Barril	R. Antonio Alves Barril	ARICANDUVA
1100	Cap Mor Pero de Gois-Av. Egídio Martins-Av. Francisco Vieira Bueno	Av. Francisco Vieira;Av. Egidio Martins; Av Cap Mor Pero de Gois	ARICANDUVA
310	Francisco Vieira Bueno / Pça. Frei Leandro do Sacramento	Pça. Frei Leandro do Sacramento;Av.Francisco Vieira	ARICANDUVA
1300	Augustin Luberti	R. Augustin Luberti	SAOPEMBA
630	Padre Marchetti	Padre Marchetti	IPIRANGA
1370	Manifesto/Tabor	R.Manifesto; R. Tabor	IPIRANGA
1450	Silva Bueno	R. Silva Bueno;R.Leais Paulistanos;Pça. Do Monumento	IPIRANGA
8411	Presidente Wilson	Av. Presidente Wilson	IPIRANGA / SÉ / MOOCA
600	Fazenda do Carmo	Estrada Fazenda do Carmo	ITAQUERA
2400	Itaquera - Lider	Av.Lider	ITAQUERA
3700	Fco Mesquita/São Raimundo	Av. Dr. Fco Mesquista; R. São Raimundo	VILA PRUDENTE
559	Amparo - Pindamonhangaba - Francisco Mesquita	Av. Dr. Francisco; R.Pindamonhangaba; R.Amparo	VILA PRUDENTE
218	Patriarca	R. Patriarca	VILA PRUDENTE
1187	Abel Ferreira (entre Prof Sérgio Buarque de Hollanda e Montemagno)	Av.Vereador Abel Ferreira	ARICANDUVA
4041	João de Luca-Cupeçê	Av. Vereador João de Luca; Av. Cupecê	CIDADE ADEMAR
1804	Frederico Rene de Jaegher	R. Alcindo Ferreira; R. dos Álamos; R. Mackenzie;R. Jaburuna;R. Domênico Lauro; R.Frederico Rene de Jaegher; R.José Solana	CIDADE ADEMAR
1080	Av. Atlântica	Av. Atlântica	CIDADE ADEMAR
2690	Emérico Richter - Mar Paulista	Av. N.S. DO Sabará; Av. Emerico Richter; R. do Mar Paulista; R. Rodrigues de Medeiros	CIDADE ADEMAR
1000	República do Líbano/Manoel da Nóbrega	Av. República do Líbano; R. Manoel da Nóbrega	VILA MARIANA
480	José Queiroz Aranha	Rua Doutor José Queiroz Aranha	VILA MARIANA
1840	Lins de Vasconcelos	Av. Lins de Vasconcelos	VILA MARIANA
250	Fagundes Filho	Av. Fagundes Filho; R. Massaranduba	VILA MARIANA

Construção de ciclovias

Extensão	Nome	Endereço	Subprefeitura
550	Piratinins/Aratas	Al. Aratas; Al. Piratinins; Av. Turmalina	VILA MARIANA/BUTANTÃ
165	Topázio	R. Topázio	SÉ/VILA MARIANA
450	Turmalina	Av. Turmalina	SÉ
1670	Muniz de Souza-Francisco Justino de Azevedo	R. Muniz de Souza; R. Francisco Justino de Azevedo	SÉ
550	Lavapés	R. Justo Azambuja; R. Lavapés	SÉ
1170	Independência	R. Independência	SÉ
1897	Lourenço Cabreira - Manuel Alves Soares	Av. Gregório Bezerra; Av. Matias Beck; Av. Lourenço Cabreira; Av. Manuel Alves	CAPELA DO SOCORRO
413	Ciclofaixa Interlagos Trecho 2	Av. do Jangadeiro; R. João Batista Cataldo; R. Plínio Schmidt	CAPELA DO SOCORRO
805	Atlântica / Olívia Guedes Penteadó	Av. Atlântica	CAPELA DO SOCORRO
525	Ligação Gonçalo Soares - Teotônio Vilela	A. Carlos Oberhuber; Pça. José Boemer; R. Quinta de São Francisco	CAPELA DO SOCORRO
5774	Jaceguava	Av. Jaceguava; Av. do Paiol	PARELHEIROS
7700	Estr. Ecoturística de Parelheiros	Av. Sadamu Inoue	PARELHEIROS
3900	Estr. Engenheiro Marsilac	Estrada de Marsilac	PARELHEIROS
2300	Estrada do Cipo	Estrada do Cipo	PARELHEIROS
756	Tamoios	Rua Tamoios	SANTO AMARO
868	Lino de Moraes	R. Doutor Lino de Moraes; Av. João Pedro Cardoso	SANTO AMARO
260	Ipiranga	Rua Ipiranga	SANTO AMARO
574	Carlos Pinto Alves	Rua Carlos Pinto Alves	SANTO AMARO
1220	Leandro Dupret	Rua Leandro Dupret	SANTO AMARO
670	Estado de Israel	Rua Estado de Israel	VILA MARIANA
1840	Teotônio Vilela	Av. Teotônio Vilela	CAPELA DO SOCORRO
146	Bosque da Saúde (Praça da Árvore)	V. Bosque da Saúde	IPIRANGA
1198	São Paulo Expo - Terminal Jabaquara	R. Getúlio Vargas Filho; R. General Manuel; R. Onze de Fevereiro; R. dos Jornalistas; R. Nelson Fernandes	JABAQUARA
868	Quarto Centenário	Av. Iv Centenário	VILA MARIANA
805	Major Maragliano - Cel Lisboa	R. Cel Lisboa; R. Major Maragliano	VILA MARIANA
916	Aclimação	R. Da Aclimação	SÉ

Construção de ciclovias

- Construção de novas estruturas cicloviárias.
- Contratação de Projeto Básico e Executivo.
- A nova proposta é composta de 114 estruturas cicloviárias, que somam 158 km de estruturas cicloviárias.

Construção de ciclovias – Lote 1

	ESTRUTURA	Extensão (m)
1	R. do Horto	590
2	Cruzeiro do Sul	450
3	Estado – Trecho II	1000
4	Cantareira	2130
5	Sem. Queiroz	1340
6	Ipiranga	1420
7	Rio Branco	1150
8	Al. 1º Sarg. Basilio Nogueira da Costa	652
9	Darzan	162
10	João Teodoro	613
11	São Quirino	800
12	Raimundo Pereira de Magalhães	2300
13	Cardeal Mota	1490
14	Padre Anibal de Francia – Ademar Martins de Freitas	860
15	Comendador Feiz Zarzur	1580
16	Joaquim Oliveira Freitas	890
17	N.Sra do Ó	520

Subprefeituras Santana/Tucuruvi, Sé, Vila Maria/Vila Guilherme, Pirituba/Jaraguá, Casa Verde/Cachoeirinha, Lapa, Perus, Aricanduva, Sapopemba, Ipiranga, Itaquera, Vila Prudente, Pinheiros e Butantã.

Construção de ciclovias – Lote 1

	ESTRUTURA	Extensão (m)
18	Leopoldina	90
19	Carlos Vicari – R.Guaicurus – Melvin Jones	2150
20	Gago Coutinho/D. João V/John Harrison/R. Dronsfield/Martim Tenório/Cincinato Pamponet	1540
21	Turiassu	910
22	Carlos Weber	1850
23	Eduardo Prado	660
24	Abraão Ribeiro Vd. Pacaembu-Av. Pacaembu	680
25	Arnolfo Azevedo	1470
26	Av. Pompeia-Americo Jacomino-ESTAÇÃO VILA MADALENA DO METRO	1280
27	Av.Dr.Sylvio de Campos	1252
28	Estrada de Perus	5260
29	João Tibiriçá - Barão de Itaúna - Belmonte	967
30	Diogo Ortiz - Mercedes	1850
31	Curtume	732
32	Anastácio	2220
33	Sumaré-Paulo VI	3200
34	Antonio Alves Barril	160

Subprefeituras Santana/Tucuruvi, Sé, Vila Maria/Vila Guilherme, Pirituba/Jaraguá, Casa Verde/Cachoeirinha, Lapa, Perus, Aricanduva, Sapopemba, Ipiranga, Itaquera, Vila Prudente, Pinheiros e Butantã.

Construção de ciclovias - Lote 1

	ESTRUTURA	Extensão (m)
35	Cap Mor Pero de Gois-Av. Egídio Martins- Av. Francisco Vieira Bueno	1100
36	Francisco Vieira Bueno / Pça. Frei Leandro do Sacramento	310
37	Augustin Luberti	1300
38	Padre Marchetti	630
39	Manifesto/Tabor	1370
40	Silva Bueno	1450
41	Presidente Wilson	8411
42	Fazenda do Carmo	600
43	Itaquera - Lider	2400
44	Fco Mesquita/São Raimundo	3700
45	Amparo - Pindamonhangaba - Francisco Mesquita	559
46	Patriarca	218
47	Abel Ferreira (entre Prof Sérgio Buarque de Hollanda e Montemagno)	1187
48	João Moura	360,00
49	Natingui-Corujas-Rosalvo-Nazaré Paulista	850,00
50	Ligação Reboucinhas-Faria Lima	40,00
51	Camargo	530,00

Subprefeituras Santana/Tucuruvi, Sé, Vila Maria/Vila Guilherme, Pirituba/Jaraguá, Casa Verde/Cachoeirinha, Lapa, Perus, Aricanduva, Sapopemba, Ipiranga, Itaquera, Vila Prudente, Pinheiros e Butantã

Construção de ciclovias - Lote 1

Valor Total - R\$ 5.931.001,23

Subprefeituras Santana/Tucuruvi, Sé, Vila Maria/Vila Guilherme, Pirituba/Jaraguá, Casa Verde/Cachoeirinha, Lapa, Perus, Aricanduva, Sapopemba, Ipiranga, Itaquera, Vila Prudente, Pinheiros e Butantã

Construção de ciclovias - Lote 1



1 – Rua do Horto



2 – Av. Cruzeiro do Sul



3 - Ac. Cardeal Mota



4 – Av. Inajar de Souza

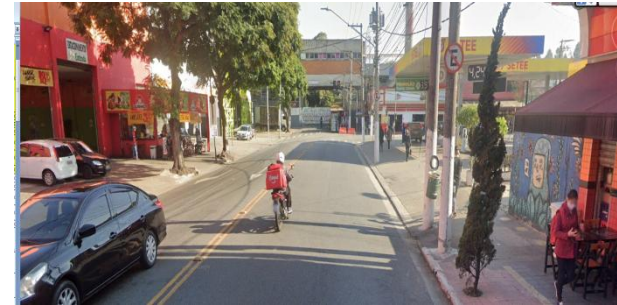

5 – Av. Imperatriz Leopoldina



6 – Viaduto da Lapa

Construção de ciclovias - Lote 2

	ESTRUTURA	Extensão (m)
1	João de Luca-Cupecê	4041
2	Frederico Rene de Jaegher	1804
3	Av. Atlântica	1080
4	Emérico Richter - Mar Paulista	2690
5	República do Líbano/Manoel da Nóbrega	1000
6	José Queiroz Aranha	480
7	Lins de Vasconcelos	1840
8	Fagundes Filho	250
9	Piratinins/Aratas	550
10	Topázio	165
11	Turmalina	450
12	Muniz de Souza-Francisco Justino de Azevedo	1670
13	Lavapés	550
14	Independência	1170
15	Lourenço Cabreira - Manuel Alves Soares	1897
16	Ciclofaixa Interlagos Trecho 2	413
17	Atlântica / Olivia Guedes Penteado	805

Subprefeituras Cidade Ademar, Vila Mariana, Sé, Capela do Socorro, Parelheiros, Santo Amaro, Ipiranga, Jabaquara, Pinheiros, Ermelino Matarazzo, Mooca, Penha, Cidade Tiradentes, Itaquera e São Miguel,

Construção de ciclovias - Lote 2

	ESTRUTURA	Extensão (m)
18	Ligação Gonçalo Soares - Teotônio Vilela	525
19	Jaceguava	5774
20	Estr. Ecoturística de Parelheiros	7700
21	Estr. Engenheiro Marsilac	3900
22	Estrada do Cipo	2300
23	Tamoios	756
24	Lino de Moraes	868
25	Ipiranga	260
26	Carlos Pinto Alves	574
27	Leandro Dupret	1220
28	Estado de Israel	670
29	Teotônio Vilela	1840
30	Bosque da Saúde (Praça da Árvore)	146
31	São Paulo Expo - Terminal Jabaquara	1198
32	Quarto Centenário	868
33	Major Maragliano - Cel Lisboa	805
34	Aclimação	916

Subprefeituras Cidade Ademar, Vila Mariana, Sé, Capela do Socorro, Parelheiros, Santo Amaro, Ipiranga, Jabaquara, Pinheiros, Ermelino Matarazzo, Mooca, Penha, Cidade Tiradentes, Itaquera e São Miguel.

Construção de ciclovias - Lote 2

	ESTRUTURA	Extensão (m)
35	Antônio de Macedo Soares / Al. Maracatins / Imarés	2100
36	Americo Brasiliense	170
37	Aratãs - Anapurus	562
38	Araguari	389
39	Vicente Rao	4580
40	Cancioneiro - Bela Vista - Est Borba Gato	1122
41	Haroldo Veloso - Henrique Chamma	630
42	João José de Queiroz-Severo-Aricá Mirim	1300
43	Santa Rita	500
44	Olavo Egídio de Souza Aranha	3700,00
45	Salomão Vasconcelos	750,00
46	Novo Oriente do Piauí	1230,00
47	Águia de Haia	2130
48	Av dos Metalurgicos	2.709
49	Pacheco e Silva	942
50	Maciel Monteiro	209
51	Campanella	2.400
52	Eduardo Sabino	877
53	Esperantina	1.584
54	Major Otaviano - Cajuru - Herval - Rey Cajado - Catiguá	3.752

Subprefeituras Cidade Ademar, Vila Mariana, Sé, Capela do Socorro, Parelheiros, Santo Amaro, Ipiranga, Jabaquara, Pinheiros, Ermelino Matarazzo, Mooca, Penha, Cidade Tiradentes, Itaquera e São Miguel

Construção de ciclovias - Lote 2

Valor Total - R\$ 6.232.081,24

Subprefeituras Cidade Ademar, Vila Mariana, Sé, Capela do Socorro, Parelheiros, Santo Amaro, Ipiranga, Jabaquara, Pinheiros, Ermelino Matarazzo, Mooca, Penha, Cidade Tiradentes, Itaquera e São Miguel

Construção de ciclovias - Lote 2



1 – Rua Olivia Guedes Penteadó



4 – Rua Manoel Alves Soares



2 – Av. Gregório Bezerra



5 – Estrada do Cipó



3 – Emerico Ritcher



6 – Rua Estado de Israel

Terminal Novo São Mateus

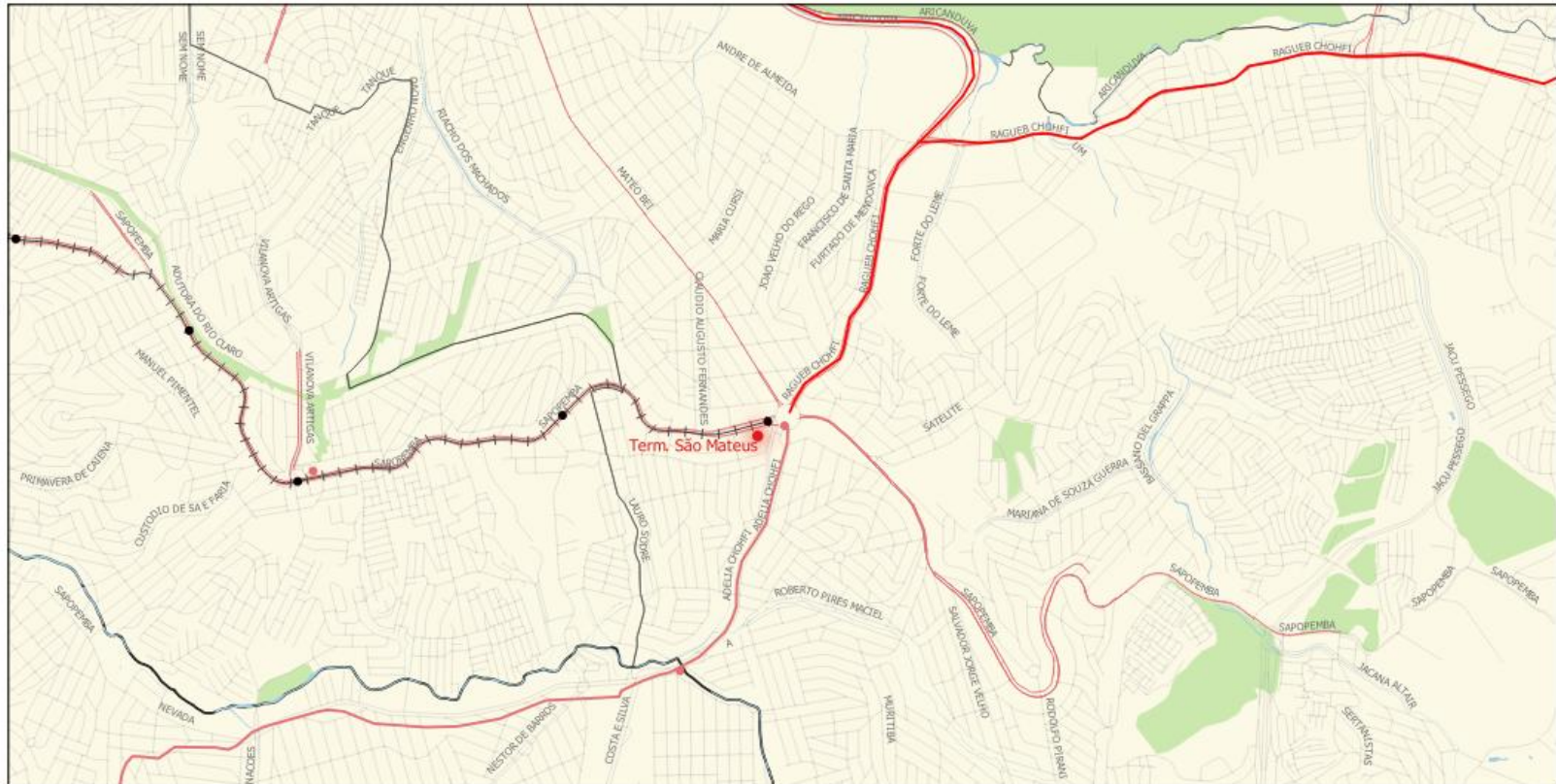

Planejamento

PdM

● Term. São Mateus

— Corredor Per Itaim Paulista - São_Mateus

— Corredor Aricanduva

Existente

Trilhos

● Metrô Estação

— Metrô Linha

Corredores e terminais existentes

● Term_EMTU_exist_2015

● Terminais de Ônibus

— Faixas Exclusivas de Ônibus

— Corredores EMTU existentes

Referências

— Hidrografia Massa D'água

— Arruamento de referência

□ Limite Municipal

□ Subprefeituras

■ Unidades de Conservação

■ Parques Municipais

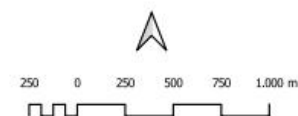

Terminal São Mateus (vista Av. Sapopemba)



Terminal São Mateus (vista Av. Adélia Chohfi)



Terminal Jardim Miriam

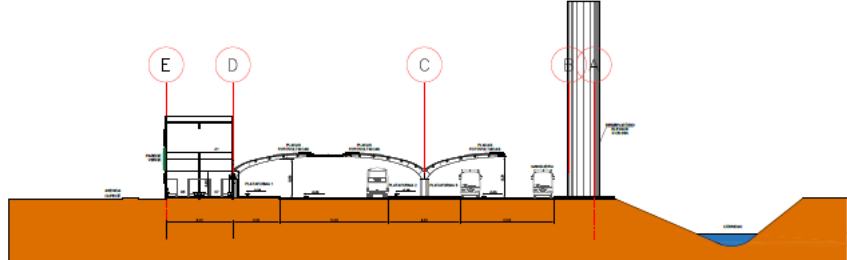

CORTE TRANSVERSAL A

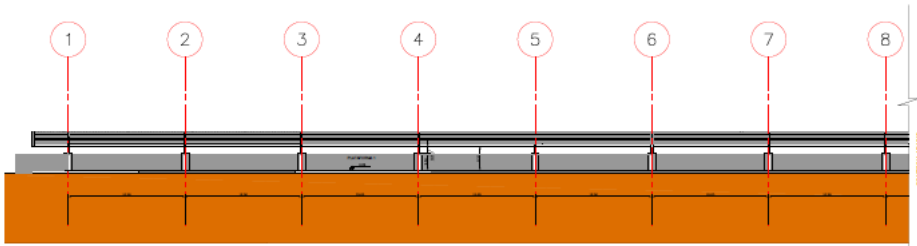

CORTE LONGITUDINAL B PARTE 2/2

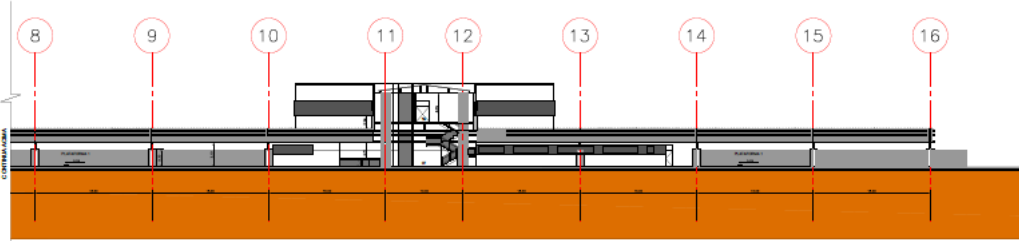

CORTE LONGITUDINAL B PARTE 2/2

										MATRIZ Nome: _____ C.E.: _____ Data: ____/____/____ Assinatura: _____ Data: ____/____/____		SPTrans Rua: _____ Cidade: _____ Estado: _____ CEP: _____ Telefone: _____ E-mail: _____	
										PROJETO FUNCIONAL - ARQUITETURA CORTES A E B		Escala: 1:200 Folha: DE-073.63/AQ/1/005	

Terminal Jardim Miriam (vista Av. Cupecê, sentido bairro)



Terminal Jardim Miriam (vista Av. Cupecê, sentido centro)

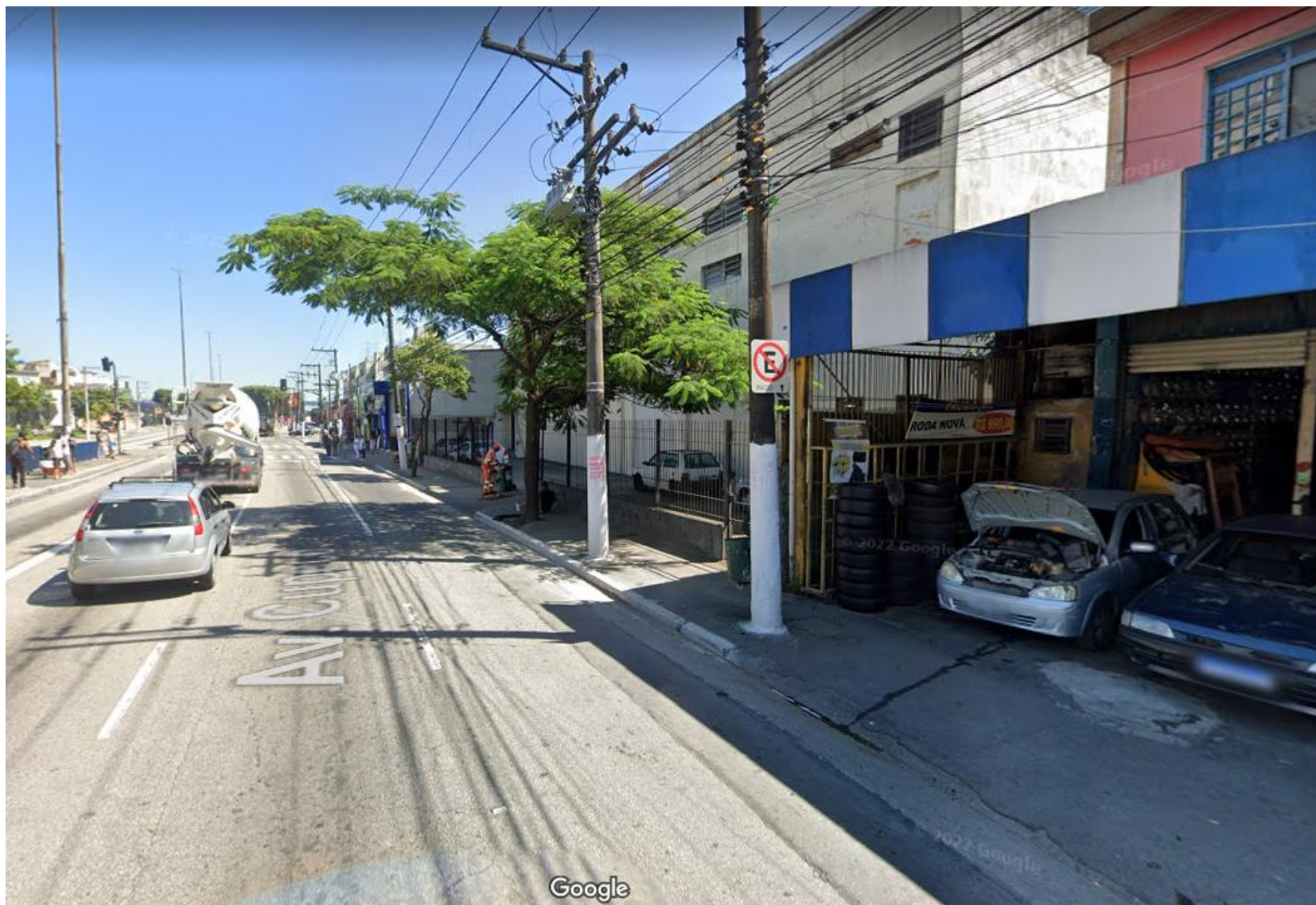

Continuação do projeto de requalificação do pavimento de paradas de ônibus

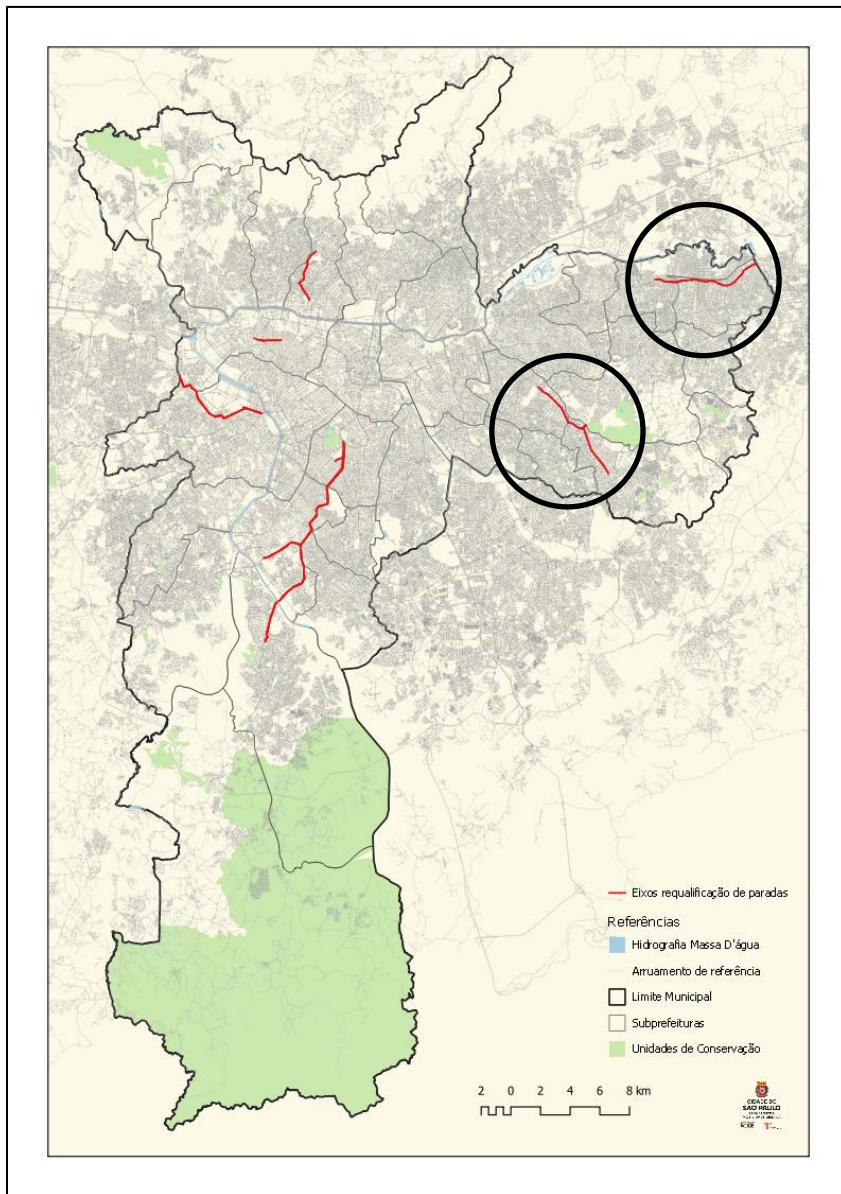

Eixos previstos (2023):
AV. RIO DAS PEDRAS, AV. MATEO BEI
e AV. MARECHAL TITO.

Requalificação de viário para ônibus em Parelheiros (estudos e projetos para requalificação, incluindo EIA/RIMA)

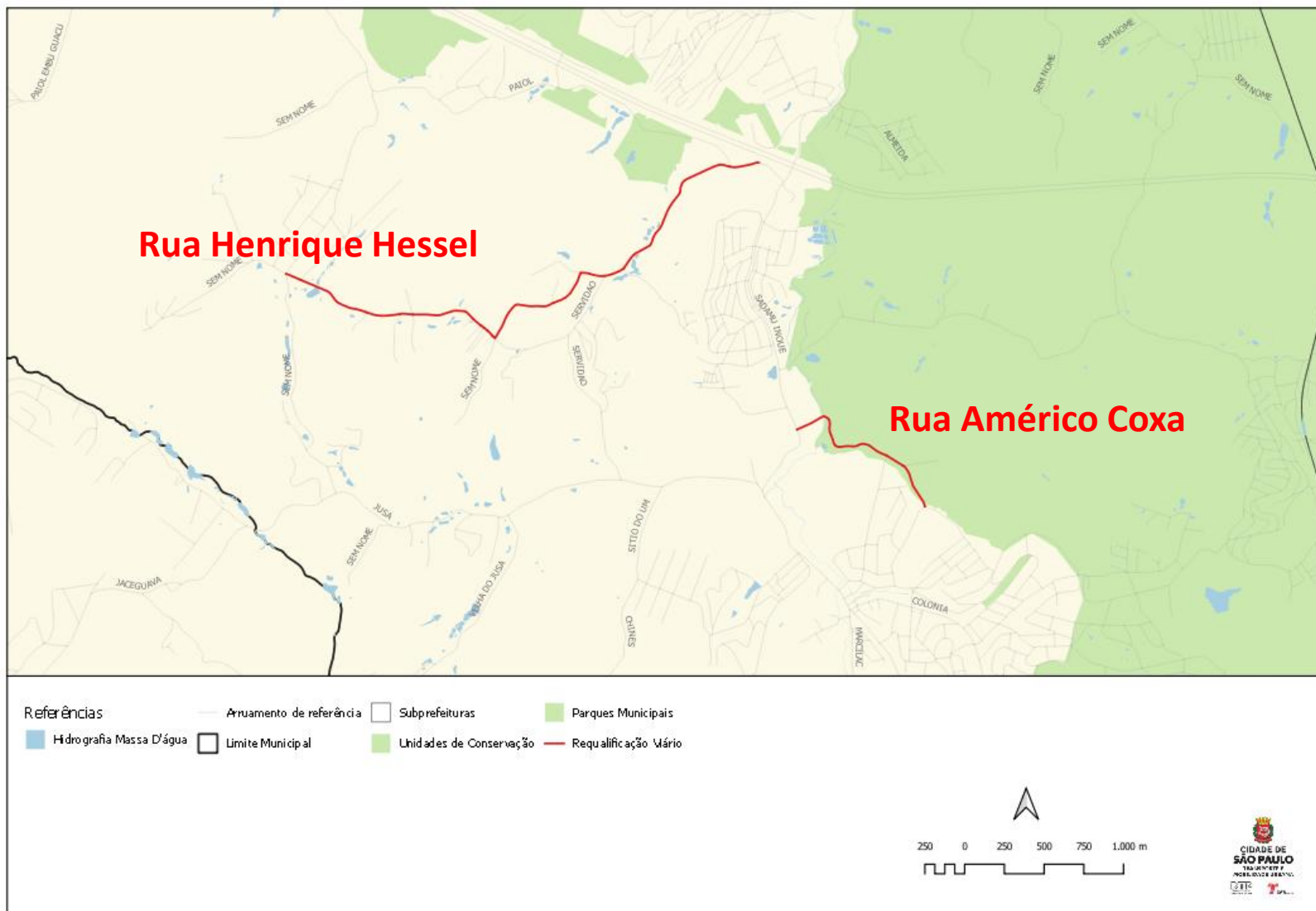

Requalificação de viário para ônibus em Parelheiros

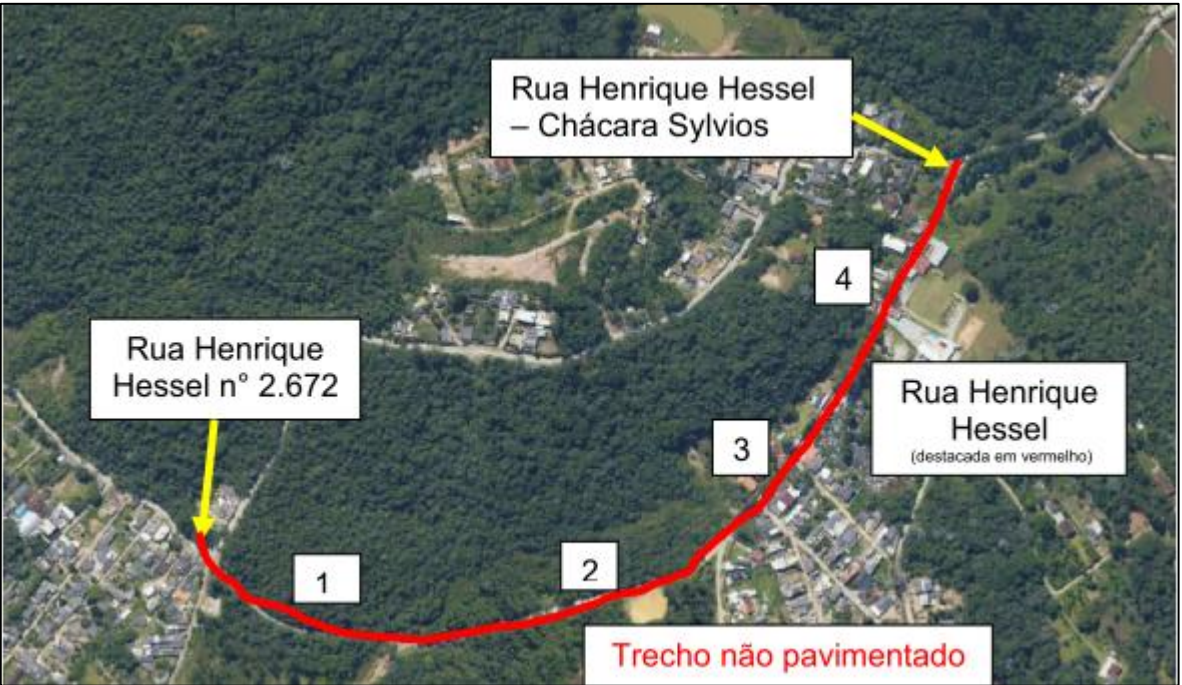

Rua Américo Coxa

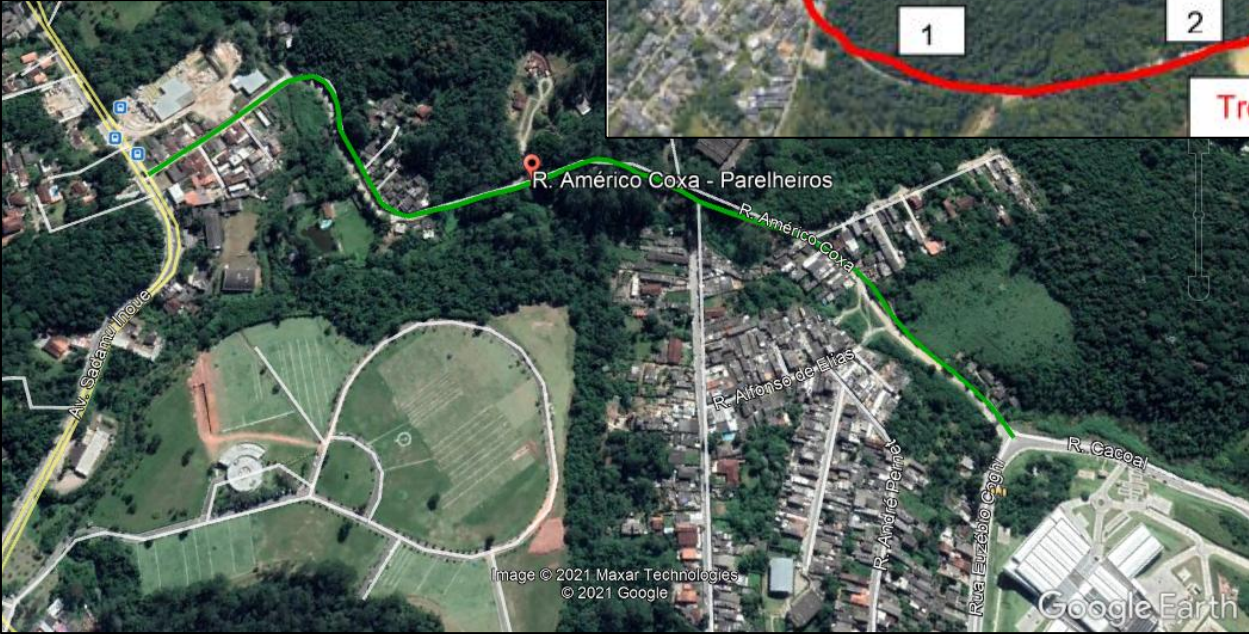

Rua Henrique Hessel

Requalificação de trecho do pavimento do Corredor Expresso Tiradentes (estudos e projetos)



Requalificação de trecho do pavimento do Expresso Tiradentes (estudos e projetos)



Trecho entre Estação Metro Pedro II e complexo viário Evaristo Comolatti