

Proposta de alteração do plano de aplicação SMT 2022

Reunião Conselho FUNDURB

04.2022

Proposta de alteração

| Objeto do gasto | Tipo de alteração | Previsão atual | alteração | novo valor |
|--|---|---------------------------------|--|---------------------------------|
| Projetos de redesenho urbano para segurança viária | Inclusão de objetos no Plano | R\$ 6.972.186,42 (MOB 2022) | + R\$ 12.763.616,87 (MOB 2021) | R\$ 19.735.803,28 |
| Construção de ciclovias | Alteração de valor e inclusão de objetos no Plano | R\$ 37.398.346,69 (MOB 2022) | + R\$ 87.478.953,19 (MOB 2021) | R\$ 124.877.299,88 |
| Implantação de corredores de ônibus | | R\$ 29.008.588,61 (MOB 2022) | - | R\$ 29.008.588,61 (MOB 2022) |
| Implantação de transporte público hidroviário | | R\$ 2.053.627,39 (MOB 2022) | - | R\$ 2.053.627,39 (MOB 2022) |
| Construção de terminais de ônibus | Inclusão de objetos no Plano | R\$ 0,00 | + R\$ 12.308.177,03 (MOB 2020 e MOB 2021) | R\$ 12.308.177,03 |
| Requalificação de corredores e viários de ônibus | Inclusão de objetos no Plano | R\$ 0,00 | + R\$ 19.816.725,05 (MOB 2021) | R\$ 19.816.725,05 |
| TOTAL | | R\$ 75.432.749,11 | R\$ 132.367.472,14 | R\$ 207.800.221,25 |

Projetos de redesenho urbano para segurança viária

- Situação prevista

Exemplo: ÁREA CALMA SANTANA

ANTES



Cruzamento próximo ao terminal, travessias extensas e com excesso de velocidade veicular (Foto Google).



Travessias de pedestres extensas e movimentos de conversões com risco de colisões.

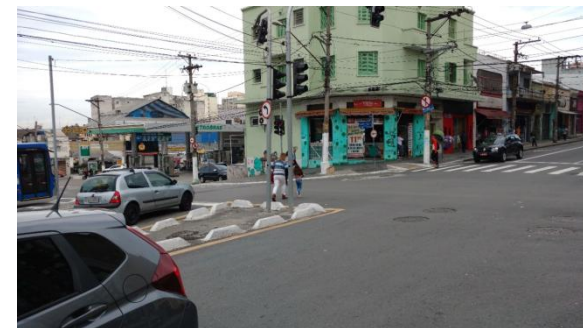

Pedestres se arriscam nas travessias sem sinalização.

DEPOIS



Avanços de passeio construídos para redução da distância das travessias dos pedestres e implantação de travessias elevada.



Implantada minirrotatória para redução da velocidade e ordenamento veicular, melhorando a segurança dos pedestres nas travessias e diminuindo a sua exposição ao risco



Construção de refúgios e implantação de faixa de pedestres e estágio semafórico específico para pedestres

Projetos de redesenho urbano para segurança viária

VALOR

NOME DA INFRAESTRUTURA

ENDEREÇO(S)

SUBPREFEITURA

ZONA

R\$6,972,186.42

Projeto São Miguel Paulista - projeto executivo e obras

Área contida entre as seguintes vias: Praça Padre Aleixo Monteiro Mafra; Av. Nordestina; Av. Guilherme Eiras; Av. Marechal Tito; R. Arlindo Colaço; Rua Salvador de Medeiros

SÃO MIGUEL

L

Situação inicial



Américo Gomes com Av. Marechal Tito



Av. Marechal Tito com Rua Henrique de Paula França



Av. Marechal Tito em frente ao número 485



Av. Marechal Tito com R. Severina Leopoldina de Sousa/Antônio Gama de Cerqueira



Projetos de redesenho urbano para segurança viária

| VALOR | NOME DA INFRAESTRUTURA | ENDEREÇO(S) | SUBPREFEITURA | ZONA |
|-----------------|--|---|--|---------|
| R\$1,801,717.27 | Contratação de projetos de segurança viária: (1) Via Segura - Estado | Av. do Estado | SÉ, MOOCA, IPIRANGA | C, L, S |
| | Contratação de projetos de segurança viária: (2) Via Segura - Imperador | Avenida do Imperador | SÃO MIGUEL, ITAQUERA | L |
| | Contratação de projetos de segurança viária: (3) Área Calma Centro - República | Área contida entre as seguintes vias: Av. Ipiranga, r. da Consolação, av. Senador Queiroz, vd. Dona Paulina e o vale do Anahngabaú. | SÉ | C |
| | Contratação de projetos de segurança viária: (4) Rua Completa Cidade Tiradentes | Av. Souza Ramos, Av. Naylor de Oliveira, Rua Milagre dos Peixes, Rua Arroio Arapongas, Rua Barão Dinis de Samuel, Rua Cavaleiro de Jorge e Rua Sara Kubitschek. | CIDADE TIRADENTES | L |
| | Contratação de projetos de segurança viária: (5) Rua Completa Metalúrgicos | Av. Metalúrgicos, Av. Leandro, Rua Luís Jorge da Costa, Rua Rei Davi, Rua dos Pedreiros e Rua Francisco José Viana. | CIDADE TIRADENTES | L |
| | Contratação de projetos de segurança viária: (6) Rua Completa Brasilândia / Casa Verde. | Av. Itaberaba, Praça Manoel da Costa Negreiros (Largo do Japonês), Rua Marina Lemos de Abreu, Av. Deputado Cantídio Sampaio, Av. Inajar de Souza, Rua Francisco Calado, Rua Adolfo Kurt Boehm, Rua Julião Ferreira e Rua Félix Alves Pereira. | FREGUESIA-BRASILÂNDIA, CASA-VERDE-CACHOEIRINHA | N |

Projetos de redesenho urbano para segurança viária



Foto 61- Trecho entre R. Paula Souza 2854 e Viaduto da CPTM - calçada estreita e insegura para a circulação de pedestres.



Google

© 2022 Google - Termos de Uso - Informar um problema

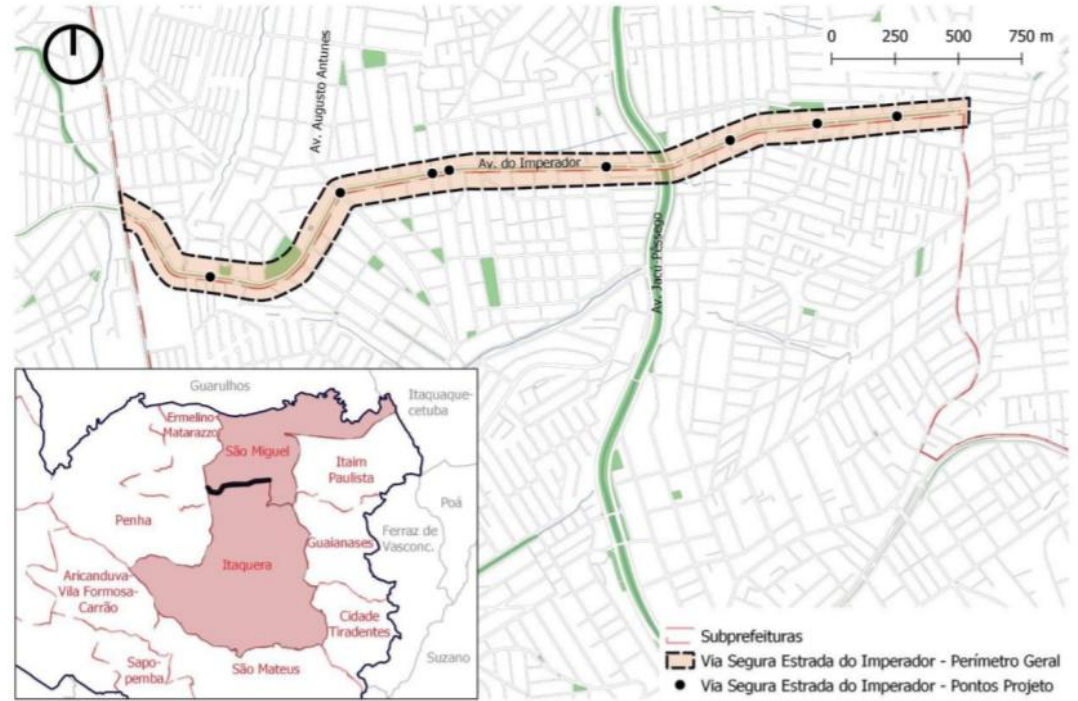
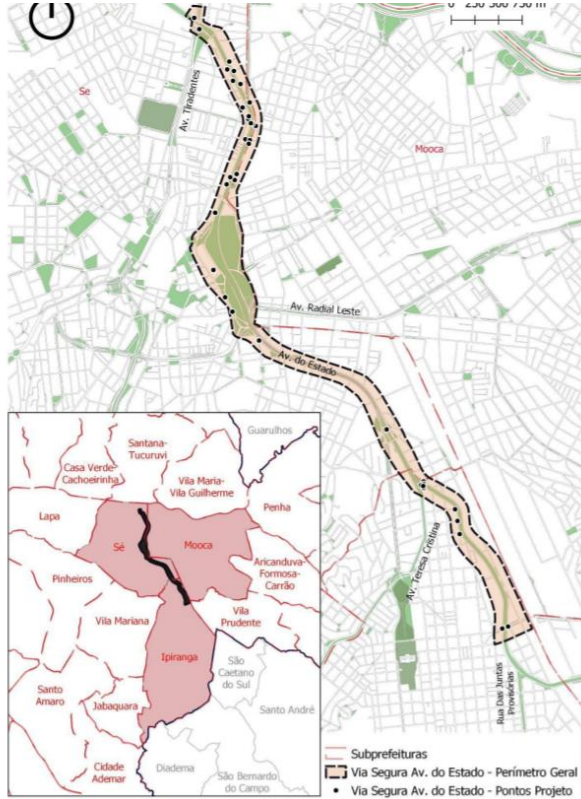
Projetos de redesenho urbano para segurança viária

intervenção do projeto.

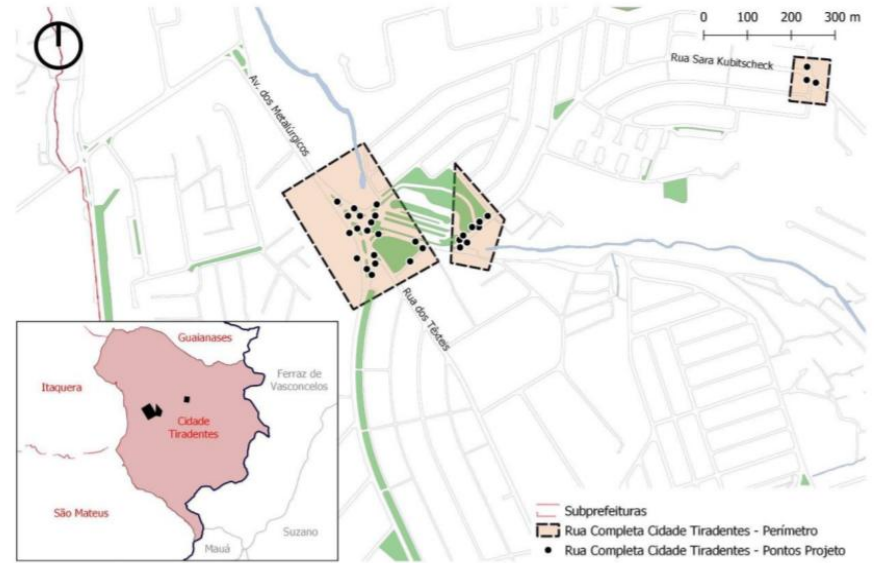
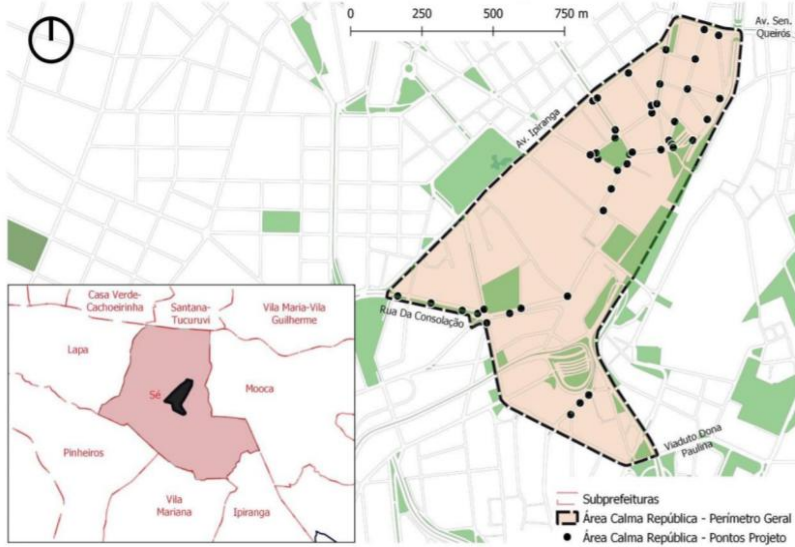

P1.2 R. Cel. Xavier de Toledo com R. Sete de Abril



a. Situação atual: Av. São João com Largo do Paisandu (Galeria Olido)



Projetos de redesenho urbano para segurança viária

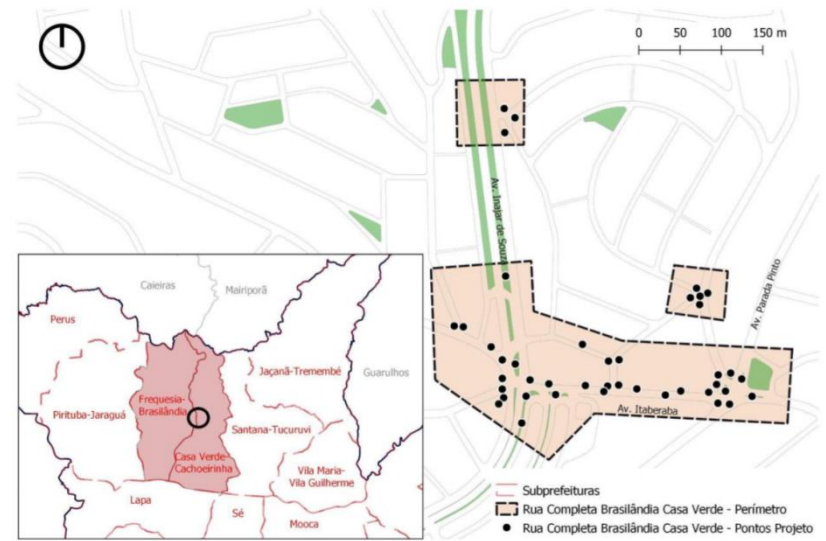
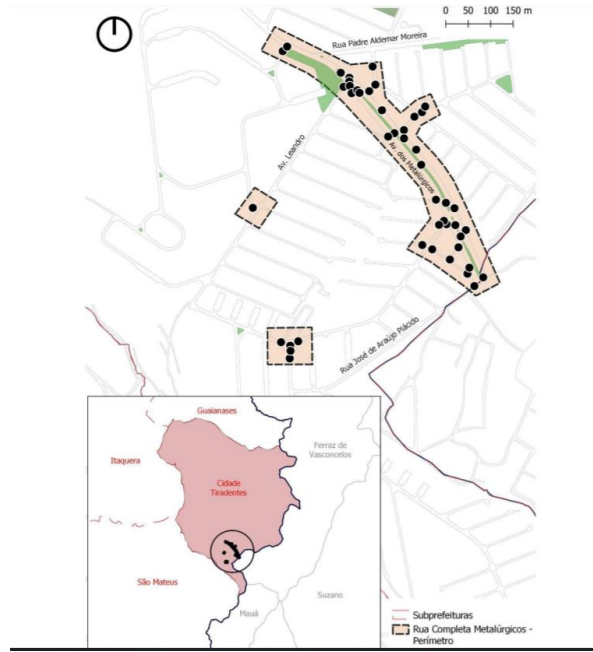

Projetos de redesenho urbano para segurança viária

| | | | | |
|-------------------------------|--|---|-----------------------------|---|
| | <p>Contratação de projeto de segurança viária: (1) Área Calma Centro Sé</p> | <p>Área contida entre as seguintes vias: Boa Vista, Líbero Badaró, Benjamin Constant, incluindo também Rua 25 de Março, Rua Comen. Afonso Kherlakian, Rua da Cantareira, Rua Cav. Basílio Jafet, Ladeira General Carneiro e Parque Dom Pedro II, Florêncio de Abreu, Avenida Senador Queirós, Rua Carlos de Souza Nazareth, Rua Eurípedes Simões de Paula, Av. Mercúrio, Rua da Cantareira, Rua Cavalheiro Basílio Jafet, Ladeira Porto Geral, Rua Varnhagen.</p> | SÉ | C |
| | <p>Contratação de projeto de segurança viária: (2) Rota Escolar Segura Itaquera</p> | <p>Área compreendida no quadrilátero formado pela R. Luis Mateus, R. Jardim Tamoio, Av. Nagib Farah Maluf até próximo à R. Agrimensor Sugay</p> | ITAQUERA | L |
| | <p>Contratação de projeto de segurança viária: (3) Rota Escolar Segura São Rafael</p> | <p>R. Miguel Ferreira de Melo e Av. dos Sertanistas</p> | SÃO MATEUS | L |
| <p>R\$4,637,087.27</p> | <p>Contratação de projeto de segurança viária: (4) Rota Escolar Segura Pari</p> | <p>Av. Carlos de Campos, Pça Ilo Ottani, Ponte da Vila Guilherme. Av. Bom Jardim, R. Cachoeira, Av. Pedroso da Silveira, Av. Bom Jardim, R. Silva Teles, R. Joaquim Carlos, R. Cel. Emídio Piedade e R. Santa Rita</p> | MOOCA | L |
| | <p>Contratação de projeto de segurança viária: (5) Via Segura Belmira Marin</p> | <p>Av. Dona Belmira Marin</p> | CAPELA DO SOCORRO | S |
| | <p>Contratação de projeto de segurança viária: (6) Via Segura Estrada de Itapecerica</p> | <p>Estrada de Itapecerica</p> | CAMPO LIMPO | S |
| | <p>Contratação de projeto de segurança viária: (7) Via Segura Marechal Tito</p> | <p>Av. Mal Tito</p> | SÃO MATEUS / ITAIM PAULISTA | L |
| | <p>Contratação de projeto de segurança viária: (8) Via Segura Teotônio Vilela</p> | <p>Av Senador Teotônio Vilela</p> | CAPELA DO SOCORRO | S |
| | <p>Contratação de projeto de segurança viária: (9) Via Segura Raimundo Pereira de Magalhães</p> | <p>Av. Raimundo Pereira de Magalhães</p> | PIRITUBA/PERUS | N |

Projetos de redesenho urbano para segurança viária

(2) Rota Escolar Segura Itaquera



(3) Rota Escolar Segura São Rafael



(4) Rota Escolar Segura Pari

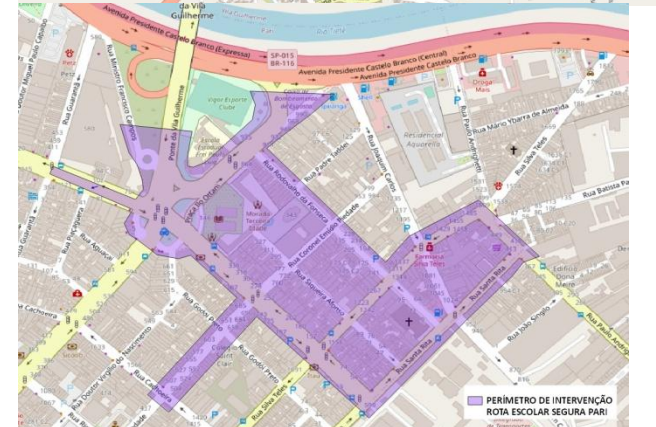
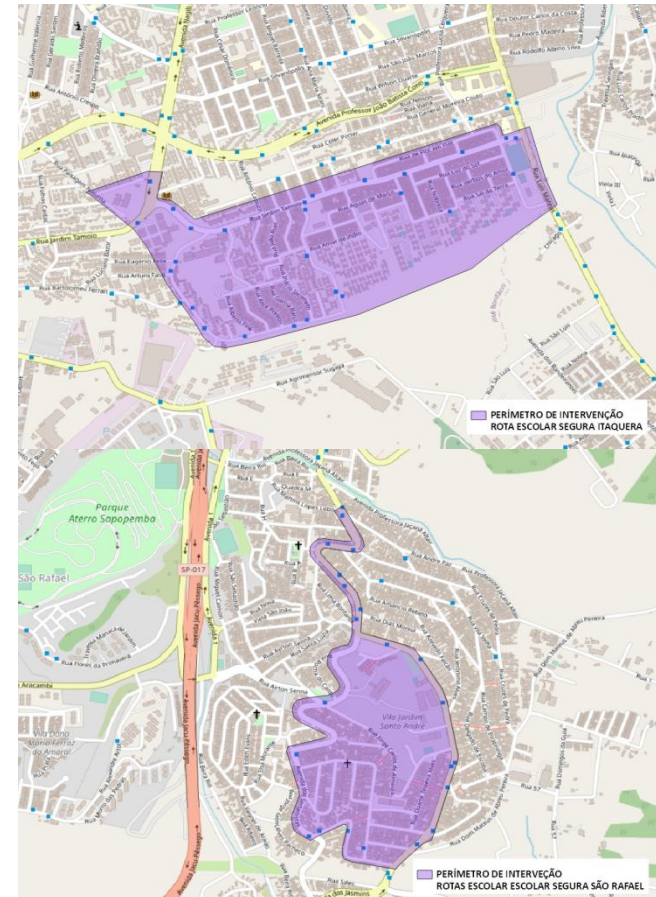

Projetos de redesenho urbano para segurança viária

Via Segura Belmira Marin



Via Segura Estrada de Itapecerica



Foto 6- Local com canteiro estreito, conversão à esquerda e travessia em 2 estágios

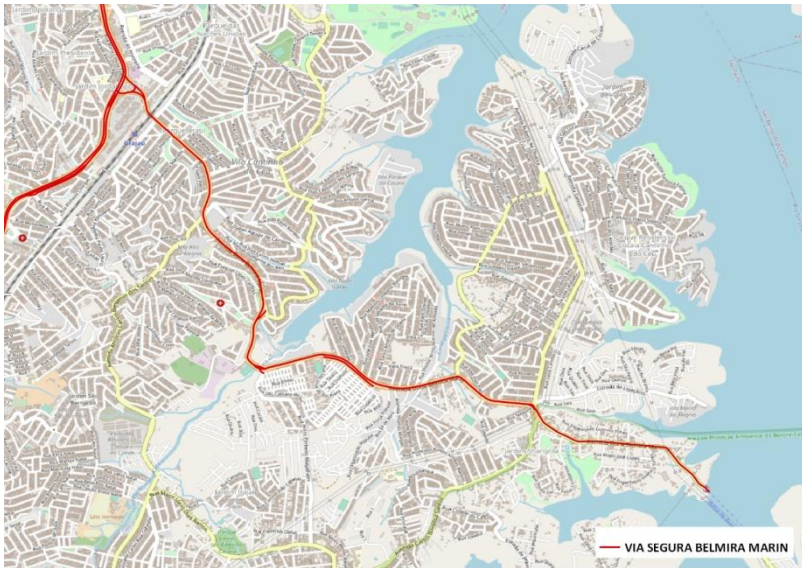

Projetos de redesenho urbano para segurança viária

Via Segura Marechal Tito

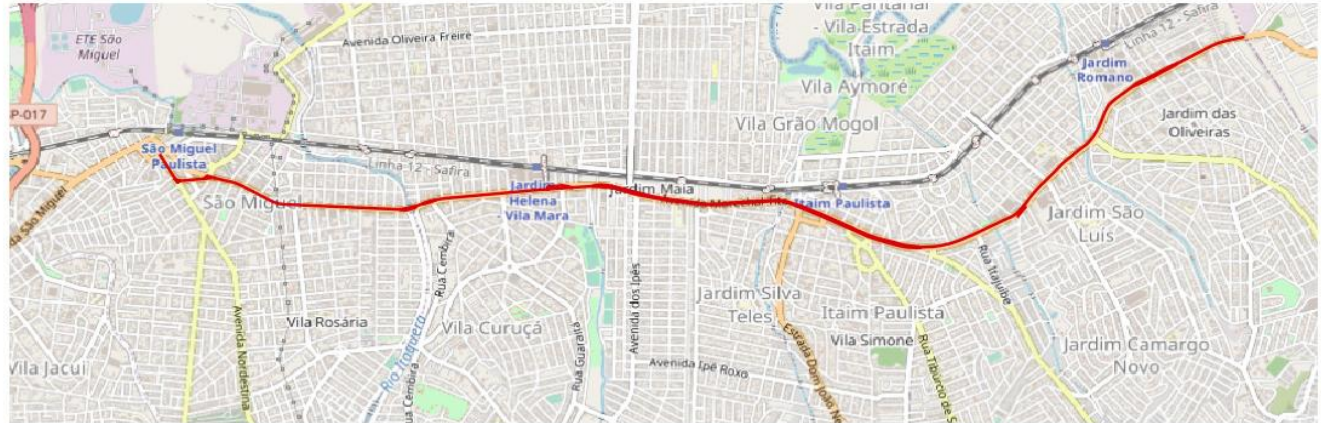

Calçada da R. Antenor Batista



Canteiro Central muito estreito para acomodar pedestres

— VIA SEGURA MARECHAL TITO

Projetos de redesenho urbano para segurança viária

Via Segura Teotônio Vilela

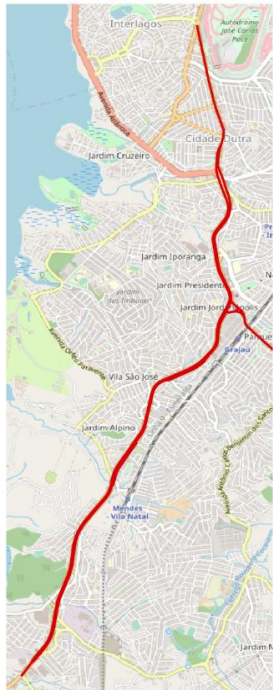

— VIA SEGURA TEOTÔNIO VILELA

Via Segura Raimundo Pereira de Magalhães



— VIA SEGURA RAIMUNDO PEREIRA DE MAGALHÃES

Projetos de redesenho urbano para segurança viária

Contratação de projetos Rotas Acessíveis para Pessoas com Deficiência:(1) Barra Funda

A rota acessível da Barra Funda ficará nas imediações da estação Barra Funda do Metrô e da CPTM, passando pelas vias Auro Soares de Moura Andrade, Deputado Salvador Julianelli, Francisco Matarazzo e Ministro Godoi.

LAPA

Contratação de projetos Rotas Acessíveis para Pessoas com Deficiência:(2) Ipiranga

A rota acessível do Ipiranga ficará nas imediações do Parque da Independência e compreenderá as vias Bom Pastor, dos Patriotas, Nazaré e Moreira de Godoi.

IPIRANGA

Contratação de projetos Rotas Acessíveis para Pessoas com Deficiência:(3) Marechal Deodoro

A rota acessível Marechal Deodoro estará localizada no entorno da estação de mesmo nome do Metrô. Compreenderá as vias Gal. Olímpio da Silveira, Lopes de Oliveira, Brigadeiro Galvão e Conselheiro Brotero.

SÉ

Contratação de projetos Rotas Acessíveis para Pessoas com Deficiência:(4) Vila Mariana / entorno da Linha Azul do Metrô

A rota acessível da Vila Mariana / entorno da Linha Azul do Metrô percorrerá área paralela a parte do trajeto da Linha Azul do Metrô, entre o Centro Cultural Vergueiro e o cruzamento com as Ruas Sena Madureira / Monsenhor Manuel Vicente, percorrendo as vias Domingos de Moraes; Professor Noé Azevedo; Vergueiro; Baltazar Lisboa; Dona Júlia; Machado de Assis; e Manuel de Paiva.

VILA MARIANA

Contratação de projetos Travessia Segura - 200 projetos de avanços de calçadas ou construção de ilhas de refúgios

Diversas vias

29 Subprefeituras

R\$6,324,812.33

4.1.1 ROTA ACESSÍVEL PARA PESSOAS COM DEFICIÊNCIA DA BARRA FUNDA 4.1.2 ROTA ACESSÍVEL PARA PESSOAS COM DEFICIÊNCIA DO IPIRANGA

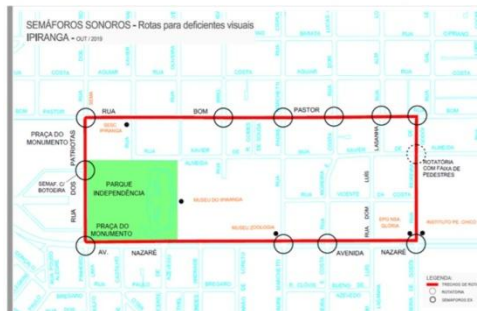
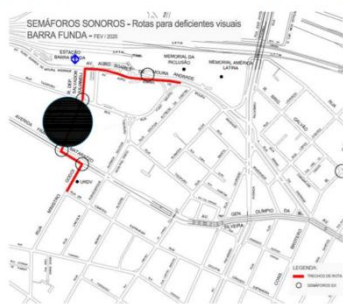

4.1.3 ROTA ACESSÍVEL PARA PESSOAS COM DEFICIÊNCIA DA MARECHAL DEODORO



4.1.4 ROTA ACESSÍVEL PARA PESSOAS COM DEFICIÊNCIA DA VILA MARIANA / ENTORNO DA LINHA AZUL DO METRÔ

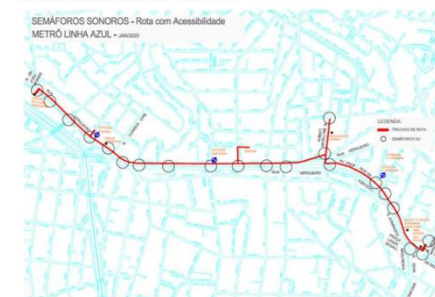

Projetos de redesenho urbano para segurança viária

ARICANDUVA,
BUTANTÃ, CAMPO
LIMPO, CAPELA DO
SOCORRO, CASA
VERDE, CIDADE
TIRADENTES,
FREGUESIA DO Ó –
BRASILÂNDIA,
GUAIANASES,
IPIRANGA, ITAIM
PAULISTA, ITAQUERA,
JABAQUARA, JAÇANÃ –
TREMembÉ, LAPA,
M'BOI MIRIM,
MOOCA, PENHA,
PERUS, PINHEIROS,
PIRITUBA – JARAGUÁ,
SANTANA – TUCURUVI,
SANTO AMARO, SÃO
MATEUS, SÃO MIGUEL,
SAPOPEMBA, SÉ, VILA
MARIA - VILA
GUILHERME, VILA
MARIANA, VILA
PRUDENTE.

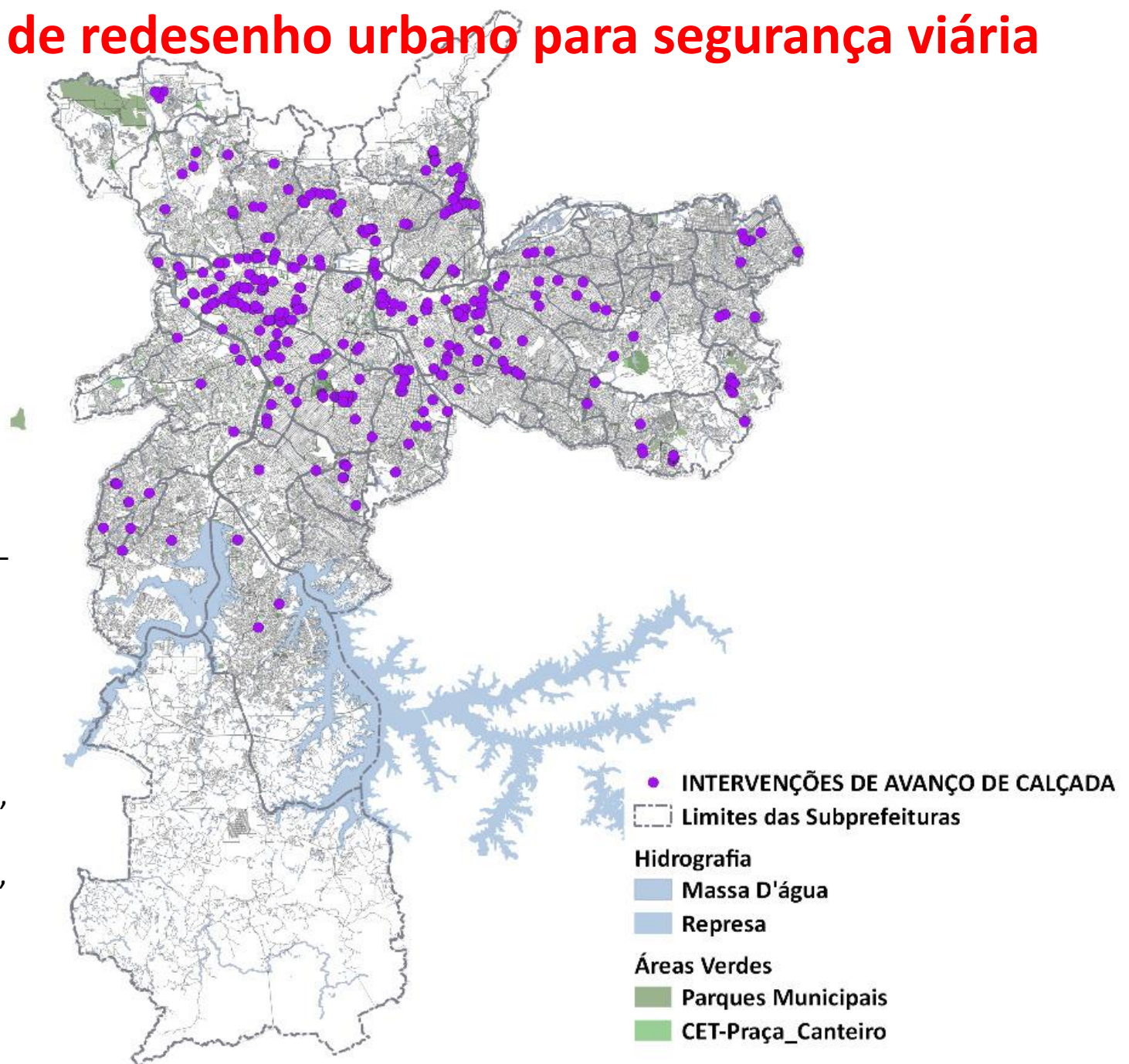

Projetos de redesenho urbano para segurança viária

200 projetos de avanços de calçadas ou construção de ilhas de refúgios:

Praça Santo Atanásio; Av. Eduardo Cotching; Rua Acuruí; Av. Ver. Abel Ferreira; Rua Nebulosa; Praça Albino Foco. De Figueiredo; Rua Taubaté; Rua Edna Romanini; Rua Lucília de Queiroz; Av. Sapopemba; Praça Geraldo Mendes; Rua Rei Alberto da Bélgica; Rua Francisco Manuel Beranger; Rua Luiz F Silva; Travessa Rio Grande. Rua MMDC; Rua Alvarenga; Av. Afrânio Peixoto; Av. Morumbi; Rua Leonor Quadros; Rua Heitor Portugal; Praça Desembargador Vieira Neto Rua Antônio de Andrade Rebelo; Av. Morumbi; Estrada de Itapeperica; R. Domingos Peixoto da Silva; Av. Giovanni Gronchi; Rua Nelson Gama de Oliveira Av. Ipanema; Praça Lisboa; Av. Pres. João Goulart; Rua Nova Britânia; Rua Giovanni Bonancini Av. Inajar de Souza; Av. Cantídio Sampaio; Rua Marina Lemos de Abreu; Av. Itaberaba; Av. Parada Pinto; Rua dos Patís; Rua Felisberto Freire; Rua José Brito Broca; Rua Odass Nazzali; Av. Engenheiro Caetano Álvares; Av. Otaviano Alves de Lima; Rua Atilio Piffer; Rua Cel. Euclides Machado; Rua do Havre; Rua Maracaia; Rua José Amato Av. dos Metalúrgicos; Rua Edson Danillo Dotto; Rua Igarapé Água Azul; Rua Santo Rizzo; Av. Naylor de Oliveira; Rua dos Têxteis; Rua Ernesto Cerreti; Rua Ernesto Gould; Rua Jorge Riguetti; Rua Santa Adelaide; Rua São Valfredo Rua Firminópolis; Rua Itatiba do Sul; Av. Abílio Primo Nalim; Rua dos Morgados; Av. Padre Orlando Garcia da Silveira; Av. Dep. Cantídio Sampaio; Praça Itálico Ancona (Rua Hipólito de Camargo; Rua Saturnino Pereira; Rua Gaspar Sardinha; Rua Freitas de Azevedo; Rua Inácio de Oliveira Campos; Rua Agapito Maluf; Av. Lara Campos; Av. José Pinheiro Borges Estrada das Lágrimas; Rua Salvador Pires de Lima; Praça Do Monumento; Rua Leais Paulistanos; Rua Oliveira Alves; Rua Bom Pastor; Av. do Cursino; Rua Maurice Denis; Av. Pres. Wilson; Rua Alcantis; Rua Almirante Mariath; Rua Freire Brayner; Rua Almirante Delamare; Rua Auriverde; Rua Vemag; Rua Dom Vilares; Rua Italva; Rua Agostinho Gomes; Rua Viena; Via Anchieta; Rua Vicente da Costa; Rua Pe. Marchetti; Av. Ricardo Jafet; Rua Sorocabanos; Rua Xavier Curado; Rua Moreira de Godói; Praça Leonor Kauppa Av. Barão de Alagoas; Praça Bernardo Ravasco; Av. Marechal Tito; Av. Itaim; Rua Manuel B da Fonseca; Estrada Dom João Nery; Rua Thyrso Burgo Lopes; Av. Kemel Addas; Praça Major José Levy Sobrinho; Rua Rafael Correia da Silva; Rua Pascoal de Miranda; Rua Manuel de Castilho; Rua Ribeiro Escobar Av. Dr. Francisco Munhoz Filho; Rua Francisco Jorge da Silva; Rua Carolina Fonseca; Av. Pires do Rio Av. Dr. Luís Rocha Miranda; Av. Tulio Teodoro de Campos; Rua Jorge Duprat Figueiredo; Av. Eng. Armando de Arruda Pereira; Rua José Bonifácio; Rua Cidade de Bagdá; Rua Gustavo Silveira Av. Edu Chaves; Av. Antonelo da Messina; Av. Roland Garros; Rua Gabriel Ribeiro; Av. Cabuçu; Rua Pedro Tezin; Rua Vicente Luís Brito; Rua Lopes da Costa; Rua Tenente Sotomano; Rua Bacurizinho; Rua Mario Lago (Av. das Nações Unidas; Rua Custódio Serrão; Rua Paúva; Av. Embaixador Macedo Soares; Av. Ernesto Igel; Av. Queiroz Filho; Praça Cesar Washington A de Proença; Praça Matauna; Rua Antonio Sarkis; Rua Camacam; Rua Cenzo Sbrighi; Rua Dr. Edgar T Santana; Av. Pres. Castelo Branco; Rua Fco. Corazza; Rua Luiz Gatti; Rua Pe. Penteado de Oliveira; Rua Polícarpo da Cruz; Rua Majora Paladino; Rua Werner Siemens; Rua Zimon Leirner; Rua Cardoso de Almeida; Rua João Ramalho; Rua Alegrete; Rua Poconé; Rua Atalaia; Av. Paulo XI; Rua Cordilheiras; Praça Augusto Rusch; Rua Dr. Franco da Rocha; Rua Caiubi; Rua Duartina; Praça Joanópolis; Rua Jorge Americano; Rua Mario Whateley; Rua Ministro de Godói; Av. Sumaré; Rua Monte Alegre; Rua Vanderlei; Rua Pio XI; Av. Prof. Alfonso Bovero; Rua Saldanha da Gama; Rua Taboão; Rua Votuporanga; Rua Tibério; Rua Tremembé; Rua Frei Inácio Gau; Rua Macaubal; Av. Dr. Paulo Vieira; Rua Cafelândia; Rua Apinajés; Rua Havaí; Rua Artur Orlando; Rua Altamira do Paraná; Rua Camilo; Praça Weiszflog; Rua Canastra; Rua Adão Gonçalves; Rua Agamenon Magalhães; Rua Cerro Corá; Rua Costa Júnior; Av. Francisco Matarazzo; Rua Fábria; Rua Caio Graco; Rua Schilling; Rua Paulo Franco; Rua Sepatiba; Rua Ajuricaba; Rua Tito; Praça Cívica; Rua Luís Martins Rua Simão Caetano Nunes; Rua Gabriel Carozza Rua Bresser; Rua Pires do Rio; Largo São José do Belém; Rua Belém; Rua Cajuru; Rua Júlio de Castilhos; Rua Silva Jardim; Av. Celso Garcia; Rua Passos; Rua Mario Cássia; Praça Heitor Levi; Rua Prof. Sebastiana S Minhoto; R Avaí; Rua Porto Alegre; Av. Presidente Castelo Branco; Av. Rangel Pestana; Av. Salim Farah Maluf; R Cel. Jose Teófilo Ramos; Largo São José do Maranhão; Rua do Oratório; Rua Guaimbê; Rua Joli; Rua Maria Marcolina; Rua Miller; Praça Visconde Sousa Fontes; R Vautier; Rua Vitor Hugo; Rua Hanneman; Rua Alexandrino Pedroso; Rua Enta; Rua Rodrigues dos Santos; Rua João Teodoro; Rua Oriente; Rua Monsenhor Andrade; Rua Casemiro de Abreu; Rua Barão do Lendário; Rua Xavantes; Rua Cons. Belisário; Rua Paraíba; Praça República da Coréia; Ministro Firmino Whitaker; Rua Honório Maia; Rua Cesário Galeno; Rua Siqueira Bueno; Rua Silva Teles; Rua Padre Carlos da Silva; Praça Sívio Romero; Rua Coelho Lisboa. Rua Padre Adelino; Rua Amapá Grande; Rua João Teodoro) (Rua Ttinguçú; Rua Dr. Bernardino Ribeiro; Rua Santo Henrique; Rua Nea; Rua Porto da Folha; Rua Cachoeira Paulista; Av. Cangaíba; Av. Alfredo Ribeiro de Castro; Rua Jacira Artacho; Rua Dona Maltide; Rua Eugenia de Carvalho; Rua Joaquim Marra; Av. Cd. de Frontin; Rua Almirante Falcão Viana; Praça Nossa Senhora da Penha; Rua Dr. João Ribeiro; Rua Equici; Av. Padre Olivetanos; Av. Penha de França; Rua Caquito; Rua Carlos Meira; Rua Padre João; Rua Henrique Souza de Queirós (Av. Dr. Sylvio de Campos; Rua Antônio Maia; Rua Mogeiro; Praça Vigário João Gonçalves de Lima) (Rua Tabapuã; Rua Mario Ferraz; Ruas Conceição de Monte Alegre; Rua Arizona; Rua Cerro Corá; Rua Ajuricaba; Rua Antônio Borba; Av. Arruda Botelho; Av. Nações Unidas; Av. 25 Queiroz Filho; Praça Apecatu; Rua Natingui; Rua Paulistânia; Rua Marinho Falcão; Praça Gastão Vidigal; Rua Teodoro Sampaio; Rua Mourato Coelho; Rua João Franco; Rua Clodomiro Amazonas; Rua Guarara; Rua Tapiratiba; Rua Florida; Rua Arandu; Rua Estados Unidos; Rua Ouro Branco; Rua Kansas; Rua Rosa Gaeta Lazara; Rua Medeiros de Albuquerque; Rua Henrique Moteiro; Rua Maria Carolina; Rua Bianchi Bertoldi; Alameda Campinas; Alameda França; Rua Harmonia; Rua Artur de Azevedo; Rua Paulo G de Carvalho; Rua Ofélia; Rua Hungria; Rua Perequito; Av. Santo Amaro (Estrada e Taipas; Rua Philonilia Gonçalves dos Santos; Rua Tomás Ribeiro Colaço; Rua Galvão Bueno Trigueirinho; Rua Theofilo Azevedo; Rua Cecilia Calovini; Estrada Turística do Jaraguá Av. General Ataliba Leonel; Rua Voluntários da Pátria; Rua Conselheiro Moreira de Barros; Rua Geroge Chaestian; Rua Estrela Altair; Rua Marrei Junior; Rua Henrique Braglia; Rua Inglesa; Rua Marechal Odylio Deny; Rua Padre Idelfonso; Rua Gabriel Prestes; Rua Conselheiro Saraiva) Av. Vereador José Diniz; Rua Marechal Teodoro; Av. Interlagos; Rua Barão do Rio Branco; Rua Amaro André; Rua Humboldt; Av. Pe. José Maria; Rua Isabel Schimdt; Rua Carlos Gomes; Rua Min José G R Alckmin; Rua da Paz; Rua Alberto Hodge; Rua Miranda Guerra; Av. Prof. Vicente Rao; Rua Vieira de Moraes; Rua Cristóvão Pereira; Rua Selma; Rua Visconde de Aguiar; Av. Washington Luís Av. Rodolfo Pirani; Rua Miguel Ferreira de Melo Rua Erva Andorinha; Rua Carlos Bibiena; Rua Erva de Santa Luzia; Rua Frei Fidelis Mota; Rua Maciel Viana; Rua Prof. Joaquim de Camargo; Rua Evangelina F Destro; Rua Rachid Atihe; Rua Arlindo Colaço; Praça Craveiro do Campo; Rua das Cactáceas; Rua José Oton Av. Sapopemba; Rua Augustin Luberti; Rua Castro Alves; Av. Dr. Paulo Colombo P Queiroz; Rua Vicente Franco Tolentino; Av. Egidio Martins; Av. Eng. Feijó Bitencourt; Rua Roland Rittmeister Av. Brig. Luís Antônio; Rua Santa Madalena; Av. Arno; Praça Alberto Lion; Av. Pres. Wilson; Av. Nove de Julho; Rua Rocha; Av. Rangel Pestana; Rua Dr. Bittencourt Rodrigues; Largo Padre Péricles; Elevado Pres. Arthur da Costa e Silva; Rua Antônio Prudente; Rua Tamandaré; Rua Siqueira Campos; Rua Benjamin Constant; Rua Quintino Bocaiuva; Rua Conde de Sarzedas; Rua Oscar Cintra Gordinho; Rua Conselheiro Crispiniano; Rua Frederico Alvarenga; Rua Lousada; Rua Glicério; Av. Radial Leste; Rua Galvão Bueno; Av. da Aclimação; Rua Urano; Av. Turmalina; Rua José Getúlio; Rua Esmeralda; Rua Safira; Rua Topázio Av. Cel. Dilermano Brisola; Av. Amadeu Poli; Praça Hugo Brandi; Rua Benedita Donerllas Claro; Rua Nilton Coelho de Andrade; Rua Severa; Av. Alberto Byingto; Rua Orinduva; Rua Eurico Sodré; Av. Gustavo Adolfo; Rua Oscar Fernandes da Silva; Rua Serafim Poli; Rua Sara de Madeiros; Rua Nagasaki; Rua Kaneda; Av. Dr. Benedito Estevam dos Santos; Rua Andaraí; Rua Curuça; Rua Diamantina; Rua Gavea; Rua Margarino Torres; Rua Prof. MariaJosé Barone Fernandes; Rua Dom Luís Felipe; Rua Eurico Sodré; Av. Gustavo Adolfo; Rua Francisco de Medeiros; Rua Sara de Medeiros; Rua José de Medeiros; Rua Roland Garros; Rua Antônio de Alencar; Rua Benfica; Rua Criciúma; Rua Edgar Ruzzant; Rua Francisco Alves Bezerra; Rua Francisco Peixoto Bizerra; Rua Santa Rita do Passo Quatro; Rua Tenente Sotomano; Rua Tosca Av. Pedro Álvares Cabral; Rua Abílio Soares; Av. Dr. Ricardo Jafet; Rua Vergueiro; Av. Moreira Guimarães; Rua Araguari; Rua Bertigo; Rua Caramuru; Rua Estado de Israel; Rua Osorio Duque Estrada; Rua Tutóia; Rua Correa Vasques; Rua Pedro de Toledo; Rua Dr. Diogo de Faria; Rua Botucatu; Rua Carlos Petit; Rua Manuel de Paiva; Rua das Rosas; Av. Jabaquara; Rua Otonis; Av. IV Centenário; Rua Comandante Ismael Guilherme; Rua Dom Henrique; Largo da Batalha; Rua Dr. Bacelar; Rua Ascendino Reis; Rua José de Magalhães; Rua Leandro Dupre; Rua Dr. Rafael de Barros; Rua Coronel Oscar Porto; Rua Visconde de Cachoeira Av. Brumado de Minas; Rua José Jeraissati; Rua Caetano Pimental do Vabo; Rua CB José Clemeneano de Carvalho; Av. Francisco Falzoni; Rua Joaquim M Dias; Av. Jacinto Menezes Palhares; Rua João Pedro Lecór; Av. José Nobrega Botelho; Rua Tamuanas; Av. Zelina

Construção de ciclovias

Construção
de ciclovias

Alteração de valor e
inclusão de objetos
no Plano

R\$ 37.398.346,69

+ R\$ 88.406.698,03-

R\$ 125.805.044,72

VIAS SELECIONADAS CONVÊNIO CET/COHAB

LOTE 1, 5, 7, 9, 10, 11, 12

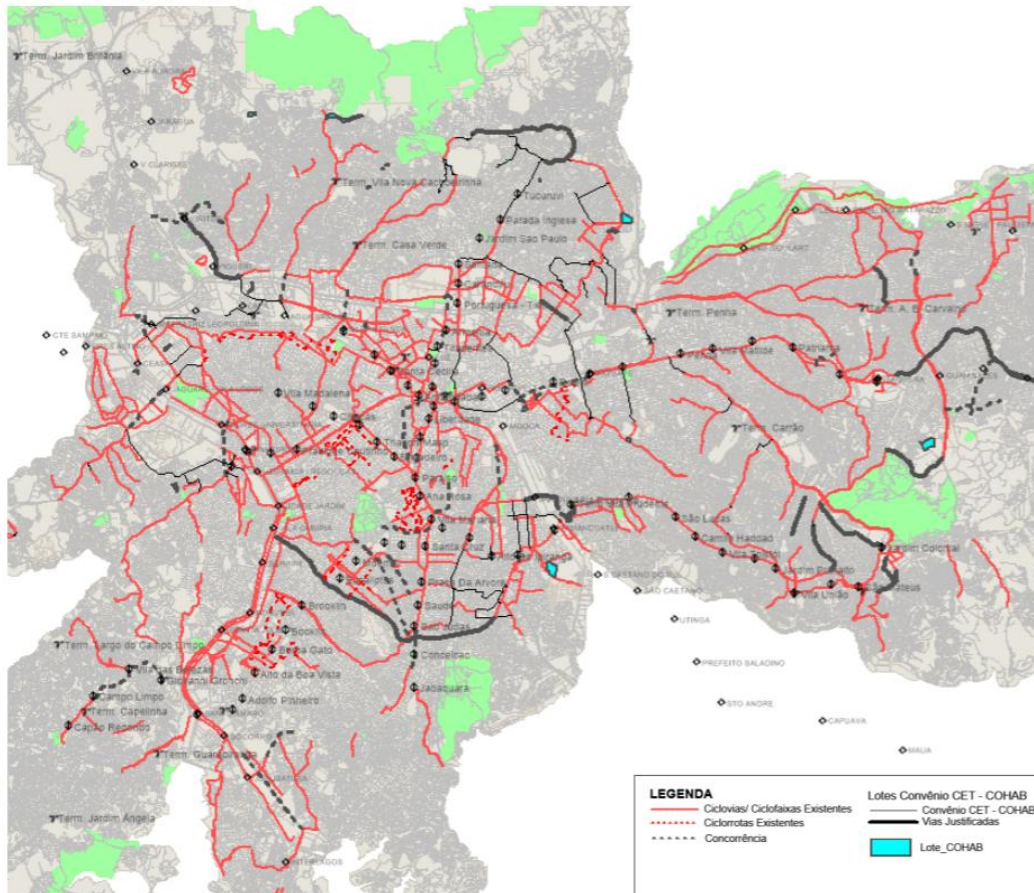

Construção de ciclovias

(obras em execução - ajuste no valor: Redução de R\$ 4.157.253,88)

| Extensão | Valor Aprovado | Valor Alteração | Nome | Endereço | Subprefeitura |
|----------|-----------------|-----------------|---|---|---------------------|
| 1090 | R\$707,488.92 | R\$587,762.65 | Viaduto Bresser | Viaduto Bresser | MOOCA |
| 1681 | R\$510,320.11 | R\$381,173.19 | José Maria Whitaker | Av. José Maria Whitaker | VILA MARIANA |
| 650 | R\$397,220.52 | R\$389,234.43 | República do Líbano | Av. República do Líbano | VILA MARIANA |
| 2270 | R\$820,578.44 | R\$630,688.73 | Rui Barbosa - Treze de Maio - Santo Antônio | R. Rui Barbosa | SÉ |
| 1550 | R\$1,262,912.33 | R\$1,287,324.22 | Dom Pedro I | Av. Dom Pedro I | SÉ |
| 220 | R\$160,183.67 | R\$142,686.87 | Educador Paulo Freire | Av. Educador Paulo Freire | VILA MARIA |
| 1100 | R\$206,179.72 | R\$164,290.85 | Viaduto Itinguçu - Júlio Sayago | Viaduto Itinguçu | PENHA |
| 2250 | R\$1,007,137.46 | R\$728,969.18 | Nagib Farah Maluf | Av. Nagib Farah Maluf | SÃO MIGUEL |
| 1600 | R\$570,324.83 | R\$395,502.01 | João Batista Conti | Av. Profº João Batista Conti | ITAQUERA |
| 1450 | R\$91,427.66 | R\$64,824.52 | Miguel Yunes | Av. Miguel Yunes | SANTO AMARO |
| 910 | R\$373,415.20 | R\$275,979.00 | Jacu Pêssego 2 (Laranja da China) | Av. Jacu Pêssego | SÃO MIGUEL/ITAQUERA |
| 2870 | R\$1,156,349.89 | R\$1,176,196.89 | Sena Madureira | Av. Sena Madureira | VILA MARIANA |
| 1209 | R\$316,972.47 | R\$254,870.94 | Eng Luís Gomes Cardim Sangirardi - Dona Avelina | Av. Eng Luís Gomes Cardim Sangirardi ;R. Dona Avelina | SÉ/VILA MARIANA |
| 2120 | R\$877,993.96 | R\$758,808.34 | Raimundo Pereira de Magalhães | Av. Raimundo Pereira de Magalhães | PIRITUBA/JARAGUA |
| 485 | R\$440,337.38 | R\$0.00 | Ponte Cidade Universitária | Ponte Cidade Universitária | BUTANTÃ/PINHEIROS |
| 610 | R\$485,682.47 | R\$503,691.78 | Jaguaré | Av. Jaguaré | LAPA |
| 1400 | R\$479,339.82 | R\$416,091.93 | Gastão Vidigal - Ponte dos Remédios | Av. Dr. Gastão Vidigal | LAPA |
| 1500 | R\$620,200.94 | R\$0.00 | Ponte Jaguaré | Ponte Jaguaré | LAPA |
| 820 | R\$422,063.24 | R\$319,004.68 | Praça Campo de Bagatelle | Praça Campo de Bagatelle | SANTANA |
| 715 | R\$1,149,778.02 | R\$930,374.56 | Tiradentes - Santos Dumont | Av. Tiradentes | SÉ |
| 600 | R\$414,885.91 | R\$330,147.32 | Abraão Ribeiro | Av. Dr. Abraão Ribeiro | LAPA |
| 1000 | R\$833,573.74 | R\$685,762.13 | Ponte da Freguesia do Ó - Comendador Martineli | Pte. Freguesia do Ó | CASA VERDE |
| 2425 | R\$1,519,277.38 | R\$1,341,590.43 | Alvarenga | Av. Alvarenga | BUTANTÃ |
| 1531 | R\$766,573.29 | R\$661,665.64 | Mutinga | Av. Mutinga | PIRITUBA/JARAGUA |
| 1000 | R\$621,201.32 | R\$500,184.64 | Ordem e Progresso - Ponte do Limão | Av. Ordem e Progresso | LAPA |
| 1474 | R\$639,392.92 | R\$479,762.41 | Armando Arruda Pereira | Av. Armando Arruda Pereira | JABAQUARA |
| 3532 | R\$1,612,645.35 | R\$1,250,670.06 | Carlos Caldeira | Av. Carlos Caldeira Filho | CAMPO LIMPO |
| 2971 | R\$2,322,621.10 | R\$1,800,156.89 | Radial Leste | Radial Leste | MOOCA |
| 3517 | R\$1,913,888.91 | R\$2,536,710.09 | Indianópolis | Av. Indianópolis | VILA MARIANA |
| 1777 | R\$989,051.34 | R\$793,623.30 | Eng Alberto de Zagottis | Av. Engº Alberto de Zagottis | SANTO AMARO |
| 1201 | R\$627,494.04 | R\$457,194.51 | Nações Unidas 1 | Av. das Nações Unidas | SANTO AMARO |
| 843 | R\$315,204.27 | R\$229,520.55 | Nações Unidas 2 | Av. das Nações Unidas | SANTO AMARO |

Construção de ciclovias

- Alteração em estruturas cicloviárias.
- Novo convênio com PPP Habitação: atualização de valores, nomes e inclusão de vias.
- As 63 estruturas cicloviárias anteriormente aprovadas somavam 98,7 km.
- A nova proposta é composta de 73 estruturas cicloviárias, que somam 115,6 km de estruturas cicloviárias.

Construção de ciclovias

| EXTENÇÃO | VALOR | ALTERAÇÃO | NOME DA INFRAESTRUTURA | ENDEREÇO(S) |
|----------|-----------------|-----------|--|--|
| 1643 | R\$212,438.84 | R\$0.00 | CAP PACHECO E CHAVES | VD CAP PACHECO E CHAVES; PATRIOTAS; COELHO NETO |
| 1324 | R\$171,192.34 | R\$0.00 | BOSQUE DA SAUDE - BRAS GONCALVES - FRANCISCO DIAS | AV BOSQUE DA SAUDE; PC BRAS GONCALVES; R FRANCISCO DIAS; |
| 1644 | R\$212,568.14 | R\$0.00 | DOM MACARIO - NICOLAU ALBERTO - LUIS AUGUSTO | DR NICOLAU ALBERTO DEFINA; DOM MACÁRIO; DR LUÍS AUGUSTO P DE QUIRÓS; DIVINÓPOLIS |
| 1553 | R\$200,801.90 | R\$0.00 | FRANCA -ANTONIO - OSVALDO - INHAIBA | FRANCA JUNIOR; DR PEDRO MARTINELLI; PIERRE CURIE; ANTÔNIO CARLOS DA FONSECA; OSVALDO ARANHA; INHAÍBA; VERGUEIRO |
| 1339 | R\$173,131.83 | R\$0.00 | CISPLATINA - PADRE MARCHETTI | CISPLATINA; PADRE MARCHETTI |
| 1559 | R\$201,577.69 | R\$0.00 | NOSSA SRA DA SAÚDE | NOSSA SRA DA SAÚDE; ANTÔNIO BEZERRA; DIVINÓPOLIS |
| 3159 | R\$408,456.66 | R\$0.00 | ABRAÃO DE MORAIS - RICARDO JAFET | PROF ABRAÃO DE MORAIS; DR RICARDO JAFET |
| 1296 | R\$167,571.96 | R\$0.00 | LUCAS OBES - MUNICIPALIDADES - GRANDE SAO PAULO - FRANCISCO MESQUITA | DOM LUCAS OBES; DAS MUNICIPALIDADES; ESTADO; VIADUTO GRANDE SÃO PAULO; DR FRANCISCO MESQUITA |
| 1221 | R\$157,874.51 | R\$0.00 | AGOSTINHO GOMES | AGOSTINHO GOMES |
| 1889 | R\$244,246.48 | R\$0.00 | MANIFESTO | MANIFESTO |
| 910 | R\$117,662.41 | R\$0.00 | SANTA CRUZ - GENTIL DE MOURA - SALVADOR SIMOES - LEOPOLDINA | SANTA CRUZ; DONA LEOPOLDINA; SALVADOR SIMÕES; DR GENTIL DE MOURA |
| 9853 | R\$1,273,986.53 | R\$0.00 | BANDEIRANTES - AFFONSO D'ESCRAGNOLLE - MARIA MALUF - TANCREDO NEVES | DOS BANDEIRANTES; PRESIDENTE TANCREDO NEVES; COMPLEXO VIÁRIO MARIA MALUF; VIADUTO MINISTRO ALIOMAR BALEEIRO; AFONSO D'ESCRAGNOLLE TAUNAY |
| 548 | R\$70,856.05 | R\$0.00 | JOSÉ DOS REIS | IBITIRAMA; JOSÉ DOS REIS; OLIVEIRA GOUVEIA |
| 686 | R\$88,699.36 | R\$0.00 | AMPARO | AMPARO; TOMAZ IZZO; PÇA PADRE LOURENÇO BARENDSE |
| 2986 | R\$386,087.87 | R\$0.00 | SALIM FARAH MALUF | SALIM FARAH MALUF |
| 2461 | R\$318,205.71 | R\$0.00 | APUCARANA - TIJUCO - SERRAT - CANUTO ABREU | APUCARANA; TIJUCO PRETO; MONTE SERRAT; NESTOR DE BARROS; EMÍLIA MARENGO; CANUTO ABREU |
| 1153 | R\$149,082.15 | R\$0.00 | PLATINA | TUIUTI; PLATINA; CEL SANDOVAL DE FIGUEIREDO; PÇA SANTA THEREZINHA; PÇA BARÃO DE ITAQUI |
| 1478 | R\$191,104.44 | R\$0.00 | PONTE TATUAPE - MICHELON - FRANCISCO LEOPOLDO - GALILEU GAIA | ACESSO TATUAPÉ - DUTRA; PONTE DO TATUAPÉ; FRANCISCO LEOPOLDO E SILVA; GALILEU GAIA; CARLOS JOSÉ MICHELON |
| 645 | R\$83,398.08 | R\$0.00 | AIRTON PRETINI | AIRTON PRETINI; |
| 734 | R\$94,905.73 | R\$0.00 | ASTARTE | DEZENOVE DE JANEIRO; MANILHA; ASTARTE |

| EXTEN SÃO | VALOR | ALTERAÇÃO | NOME DA INFRAESTRUTURA | ENDEREÇO(S) |
|-----------|---------------|-----------|--|---|
| 965 | R\$124,773.88 | R\$0.00 | MENEZHINI - RIO DAS PEDRAS - ADHEMAR P DE BARRO | ANTÔNIO LA GIUDICE; GOV ADHEMAR PEREIRA DE BARROS; RIO DAS PEDRAS; VER EMÍLIO MENEZHINI; PÇA S JOÃO VICENZOTTO; |
| 888 | R\$114,817.83 | R\$0.00 | MIGUEL ABRAHAO - ARICANDUVA | ARICANDUVA; PÇA MIGUEL ABRAHÃO |
| 1045 | R\$135,117.82 | R\$0.00 | ESTADO 3 | ESTADO |
| 2602 | R\$336,436.92 | R\$0.00 | RADIAL LESTE 2 | FIGUEIRA; ALCÂNTARA MACHADO; |
| 431 | R\$55,728.02 | R\$0.00 | RIBEIRO DE LIMA | RIBEIRO DE LIMA |
| 1889 | R\$244,246.48 | R\$0.00 | JOAO BOEMER - JOSE MONTEIRO - CLOVIS ARTHUR | JOÃO BOEMER; LARGO SENADOR MORAIS BARROS; JOSÉ MONTEIRO. PÇA DR CLÓVIS ARTHUR RODRIGUES; VINTE E UM DE ABRIL; |
| 706 | R\$91,285.34 | R\$0.00 | CARLOS DE CAMPOS | CARLOS DE CAMPOS |
| 863 | R\$111,585.34 | R\$0.00 | CONCEICAO - GERALDO BERTI - MILTON TAVARES | AL SEGUNDO SARG GERALDO BERTI; CONCEIÇÃO; PÇA GAL MILTON TAVARES DE SOUZA |
| 220 | R\$28,445.86 | R\$0.00 | GUILHERME | GUILHERME |
| 2348 | R\$303,594.88 | R\$0.00 | MARIA CÂNDIDA | MARIA CÂNDIDA; DR OLAVO EGÍDIO |
| 3311 | R\$428,110.16 | R\$0.00 | CANHONEIRA MEARIM - ALBERTO BYINGTON - MERE AMEDEA | PÇA MIKADO; ARISUGAWA; CANHONEIRA MEARIM; ALBERTO BYINGTON; MERE AMEDEA; |
| 1856 | R\$239,979.60 | R\$0.00 | OSAKA - SGTO MIGUEL - TENENTE AMARO | OSAKA; SGTO MIGUEL DE SOUSA FILHO; TENENTE AMARO FELICÍSSIMO DA SILVEIRA; |
| 1303 | R\$168,477.06 | R\$0.00 | ROLAND GARROS | ROLAND GARROS |
| 1416 | R\$183,087.88 | R\$0.00 | JARDIM JAPÃO | JARDIM JAPÃO |
| 1053 | R\$136,152.22 | R\$0.00 | YORIMOTO - GUEIXAS | YORIMOTO; DAS GUEIXAS; PASSARELA SOBRE A DUTRA (MARIA JOSÉ BARONE FERNANDES) |
| 1916 | R\$247,737.56 | R\$0.00 | JOÃO FAGUNDES - PASSARELA SOBRE A DUTRA - JOSÉ MARIA FERNANDES | PASSARELA SOBRE A DUTRA (JOSÉ MARIA FERNANDES); CABO JOÃO FAGUNDES MACHADO; JOSÉ MARIA FERNANDES; |
| 1480 | R\$191,363.04 | R\$0.00 | MARIA JOSE BARONE FERNANDES | PROFA MARIA JOSÉ BARONE FERNANDES; |
| 530 | R\$68,528.66 | R\$0.00 | FÁBIO PAVANI | SEGUNDO SARGENTO FÁBIO PAVANI; CASA DA MOEDA |
| 285 | R\$36,850.32 | R\$0.00 | WALDEMAR ROBERTO | WALDEMAR ROBERTO; |
| 268 | R\$34,652.23 | R\$0.00 | ADHERBAL STRESSER - ASDRUBAL DA CUNHA - WALTER CARLSON | ADHERBAL STRESSER; GAL ASDRUBAL DA CUNHA |
| 532 | R\$68,787.26 | R\$0.00 | CAMARGO 2 | CAMARGO |
| 461 | R\$59,606.82 | R\$0.00 | SAPETUBA | SAPETUBA |

| EXTEN SÃO | VALOR | ALTERAÇÃO | NOME DA INFRAESTRUTURA | ENDEREÇO(S) |
|--------------|---------------|-----------|---|---|
| 461 | R\$59,606.82 | R\$0.00 | SAPETUBA | SAPETUBA |
| 5597 | R\$723,688.48 | R\$0.00 | CORIFEU DE AZEVEDO MARQUES - VITAL BRASIL | CORIFEU DE AZEVEDO MARQUES; VITAL BRASIL |
| 1297 | R\$167,701.26 | R\$0.00 | BENJAMIN MANSUR - MARTINHO CLARO - DOMINGOS BARBIERI | BENJAMIN MANSUR; DOMINGOS BARBIERI; MARTINHO CLARO; |
| 770 | R\$99,560.50 | R\$0.00 | SANTA MARINA | SANTA MARINA; PÇA DR PEDRO CORAZZA |
| 2221 | R\$287,173.86 | R\$0.00 | EDGAR FACÓ - PONTE DO PIQUERI - ERMANO MARCHETTI | ERMANO MARCHETTI; GAL EDGAR FACÓ; PONTE DO PIQUERI / JOELMIR BETING |
| 1993 | R\$257,693.61 | R\$0.00 | GAGO COUTINHO - JOHN HARRISON DRONSFIELD - MALVIN JONES | GAGO COUTINHO; GOMES FREIRE; AFONSO SARDINHA; CORRIENTES; PÇA MALVIN JONES; DR CINCINATO POMONET; MARTIM TENÓRIO; DRONSFIELD; RENÉ BARRETO; JOHN HARRISON; DOM JOÃO V |
| 1137 | R\$147,013.36 | R\$0.00 | POTSDAM - BRENTANO | POTSDAM; BRENTANO; |
| 94 | R\$12,154.14 | R\$0.00 | IMPERATRIZ LEOPOLDINA | IMPERATRIZ LEOPOLDINA |
| 1654 | R\$213,861.13 | R\$0.00 | GUAIPA | GUAIPA |
| 373 | R\$48,228.66 | R\$0.00 | MAJOR PALADINO | MAJOR PALADINO; |
| 1155 | R\$149,340.75 | R\$0.00 | QUEIROZ FILHO | QUEIROZ FILHO; |
| 697 | R\$90,121.65 | R\$0.00 | JÁCOMO ZANELLA - ELIAS NAGIB BREIM - VIADUTO DA LAPA | VIADUTO COMENDADOR ELIAS NAGIB BREIM; PÇA JÁCOMO ZANELLA; |
| 290 | R\$37,496.81 | R\$0.00 | GASTÃO VIDIGAL - LATERAL DO VIADUTO | DR GASTÃO VIDIGAL FILHO |
| 1500 | R\$193,949.03 | R\$0.00 | PROFA VIRGILIA - ALCINDO BUENO | SENA; PROF VIRGÍLIA R ALVES C PINTO; ALCINDO BUENO DE ASSIS; PADRE LEOPOLDO BRENTANO; LUIZ AUGUSTO DE OLIVEIRA; |
| 1886 | R\$243,858.58 | R\$0.00 | SANTA INES - VOLUNTARIOS DA PATRIA | SANTA INÊS; VOLUNTÁRIOS DA PÁTRIA; |
| 4598 | R\$594,518.43 | R\$0.00 | MARIA AMALIA - MAMUD RAHD | HORTO; MAMUD RAHD; MARIA AMÁLIA LOPES AZEVEDO; |
| 1852 | R\$239,462.40 | R\$0.00 | MANUEL GAYA | MANUEL GAYA; |
| 2792 | R\$361,003.79 | R\$0.00 | DUMONT VILLARES - MARIA LAET | LUIZ DUMONT VILLARES; DR ANTÔNIO MARIA LAET; |
| 922 | R\$119,214.00 | R\$0.00 | JOSE PARADA - ADVINCOLA - RUYTEMBERG - JOAO CREFF | RUYTEMBERG ROCHA; SGTO ADVÍNCOLA; CAPITÃO JOSÉ PARADA GONÇALVES; IRMÃO JOÃO CREFF; |
| 1020 | R\$131,885.34 | R\$0.00 | DUARTE DE AZEVEDO | DUARTE DE AZEVEDO; |
| 780 | R\$100,853.50 | R\$0.00 | ANTONIO CESAR NETO | ANTÔNIO CÉSAR NETO; |
| 1660 | R\$214,636.93 | R\$0.00 | BENJAMIN PEREIRA | BENJAMIN PEREIRA; MANUEL GAYA; LUIS STAMATIS |

Construção de ciclovias

| | ESTRUTURA | Extensão | VALOR TOTAL |
|----|------------------------------------|----------|-------------------|
| 1 | Capitão Pacheco Chaves | 1,644.00 | R\$ 1,495,861.61 |
| 2 | Antonio Carlos da Fonseca | 2,720.00 | R\$ 1,346,300.20 |
| 3 | Dom Macario | 1,540.00 | R\$ 762,243.50 |
| 4 | Cisplatina | 709.00 | R\$ 350,928.99 |
| 5 | Nossa Senhora da Saúde - Trecho I | 930.00 | R\$ 846,199.09 |
| 6 | Nossa Senhora da Saúde - Trecho II | 627.00 | R\$ 387,946.22 |
| 7 | Abraão de Moraes | 3,159.00 | R\$ 2,874,347.22 |
| 8 | Viaduto Grande São Paulo | 1,200.00 | R\$ 1,449,275.88 |
| 9 | Agostinho Gomes | 1,221.00 | R\$ 604,350.20 |
| 10 | Cipriano Barata | 650.00 | R\$ 321,726.15 |
| 11 | Manifesto | 1,760.00 | R\$ 871,135.43 |
| 12 | Salvador Simões | 910.00 | R\$ 450,416.61 |
| 13 | Bandeirantes | 9,852.00 | R\$ 11,898,554.96 |
| 14 | José dos Reis | 560.00 | R\$ 277,179.45 |
| 15 | Amparo | 519.00 | R\$ 256,885.96 |

VIAS SELECIONADAS CONVÊNIO CET/COHAB
LOTE 1

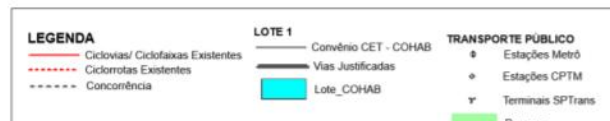
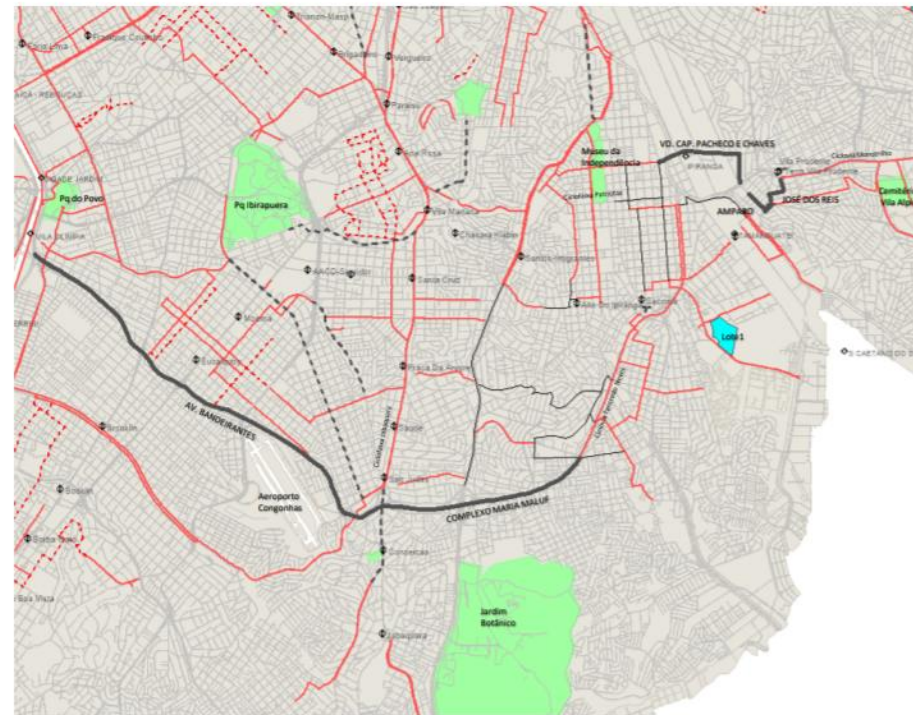

Subprefeituras Mooca, Ipiranga, Vila Mariana, Jabaquara e Vila Prudente

Construção de ciclovias



Vd. Capitão Pacheco Chaves
R. Capitão Pacheco Chaves
R. Coelho Neto



R Divinópolis
Av. Nossa Sra. Da Saúde



R. Bosque da Saúde
Pça. Brás Gonçalves
R Francisco Dias
R França Junior
Pç. Cristiano S das Neves (viela)
R Antonio Carlos da Fonseca
Av. Osvaldo Aranha
Av Inhaiba
R. Vergueiro



Av. Nossa Sra. Da Saúde



R Dom Macario
R Dr Luis Augusto Pereira de Queiros
R. Dr. Nicolau Alberto Defina
R Dom Macario
R Divinópolis



Av. Abraão de Moraes



R. Cisplatina



Rua Dom Lucas Obes
R. das Municipalidades
Viaduto Grande São Paulo
Av. Dr. Francisco Mesquita

Construção de ciclovias



R. Agostinho Gomes



**Complexo Viario Maria Maluf
Av. Afonso D'Escragnole Taunay
Av. dos Bandeirantes**



R. Cipriano Barata



**R. Ibitirama
R. José dos Reis
R. Oliveira Gouveia**



R. do Manifesto



**R. Amparo
R. Tomas Izzo
Pça. Pe. Lourenço Barendse**



**R. Santa Cruz
R. Dr. Gentil de Moura
R. Salvador Simões
R. Dona Leopoldina**

Construção de ciclovias

| | ESTRUTURA | Extensão | VALOR TOTAL |
|----|---------------------------|----------|------------------|
| 1 | Av. Salim Farah Maluf | 910.00 | R\$ 1,099,034.21 |
| 2 | Pte Tatuapé | 700.00 | R\$ 845,410.93 |
| 3 | Airton Pretini | 645.00 | R\$ 399,083.43 |
| 4 | Astarte | 778.00 | R\$ 707,895.58 |
| 5 | Adhemar Pereira de Barros | 965.00 | R\$ 597,078.31 |
| 6 | Aricanduva | 900.00 | R\$ 1,086,956.91 |
| 7 | Carlos de Campos | 706.00 | R\$ 642,383.39 |
| 8 | Estado | 1,614.00 | R\$ 1,949,276.06 |
| 9 | Joao Boemer | 1,872.00 | R\$ 1,158,270.05 |
| 10 | Radial Leste | 2,711.00 | R\$ 3,274,155.76 |
| 11 | Ribeiro de Lima | 430.00 | R\$ 391,253.34 |
| 12 | Apucarana | 1,999.00 | R\$ 1,236,849.27 |

VIAS SELECIONADAS CONVÊNIO CET/COHAB
LOTE 5

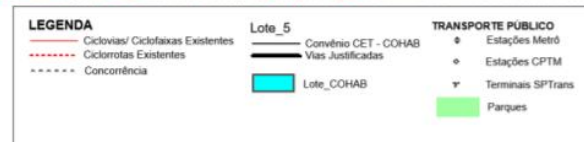
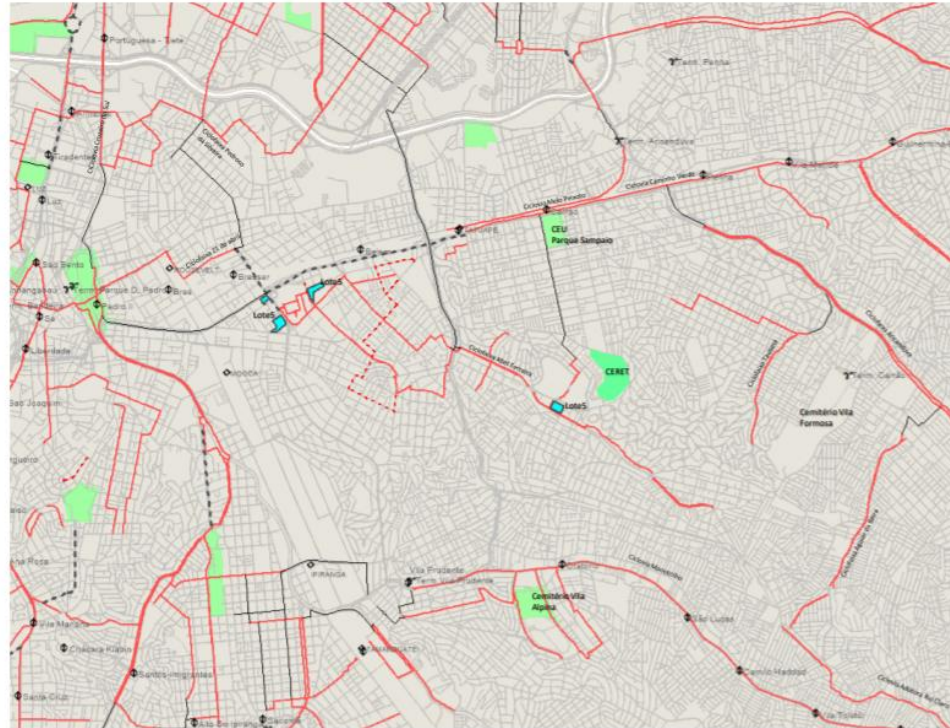

Subprefeituras Mooca, Aricanduva, Sé e Ipiranga

Construção de ciclovias

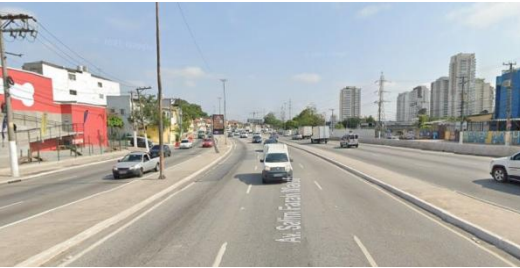

Av. Salim Farah Maluf



Pte Tatuapé



Av. Airton Pretini



R. Astarte



**Av. Rio Das Pedras
Av. Gov. Adhemar Pereira de Barros
Av. Ver. Emilio Meneghini
Pça. São João Vicenzotto
R. Antonio La Giudice**



Av. Aricanduva

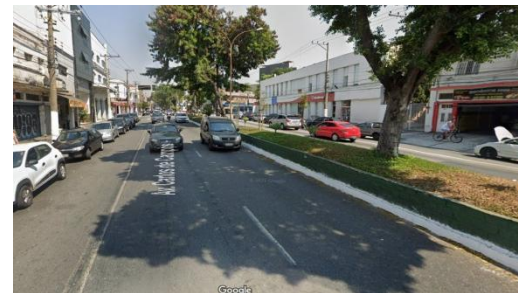

Av. Carlos de Campos

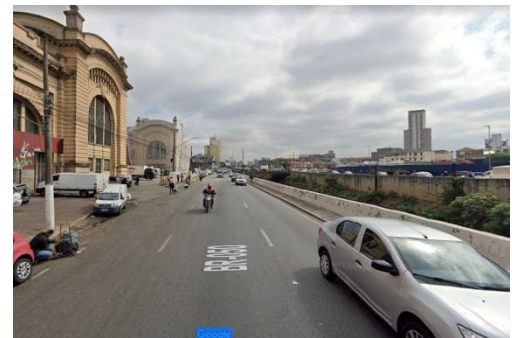

Av. do Estado

Construção de ciclovias



R. Joao Boemer



Av. Radial Leste



R. Ribeiro de Lima



**R. Apucarana
R. Lucilia de Queiroz
R. Eleonora Cintra**

Construção de ciclovias

| | ESTRUTURA | Extensão | VALOR TOTAL |
|----|-------------------------------|----------|------------------|
| 1 | Conceição | 1,133.00 | R\$ 672,824.04 |
| 2 | Av. Guilherme | 220.00 | R\$ 200,176.13 |
| 3 | Maria Cândida | 2,341.00 | R\$ 2,130,055.98 |
| 4 | Alberto Byington | 3,311.00 | R\$ 1,638,823.52 |
| 5 | Amaro Felicíssimo da Silveira | 1,856.00 | R\$ 918,651.90 |
| 6 | José Maria Fernandes | 1,309.00 | R\$ 647,906.97 |
| 7 | Roland Garros | 1,303.00 | R\$ 644,937.19 |
| 8 | Jardim Japão | 1,416.00 | R\$ 700,868.05 |
| 9 | Gueixas | 767.00 | R\$ 379,636.86 |
| 10 | Maria José Barone Fernandes | 2,420.00 | R\$ 2,201,937.41 |

VIAS SELECIONADAS CONVÊNIO CET/COHAB
LOTE 7

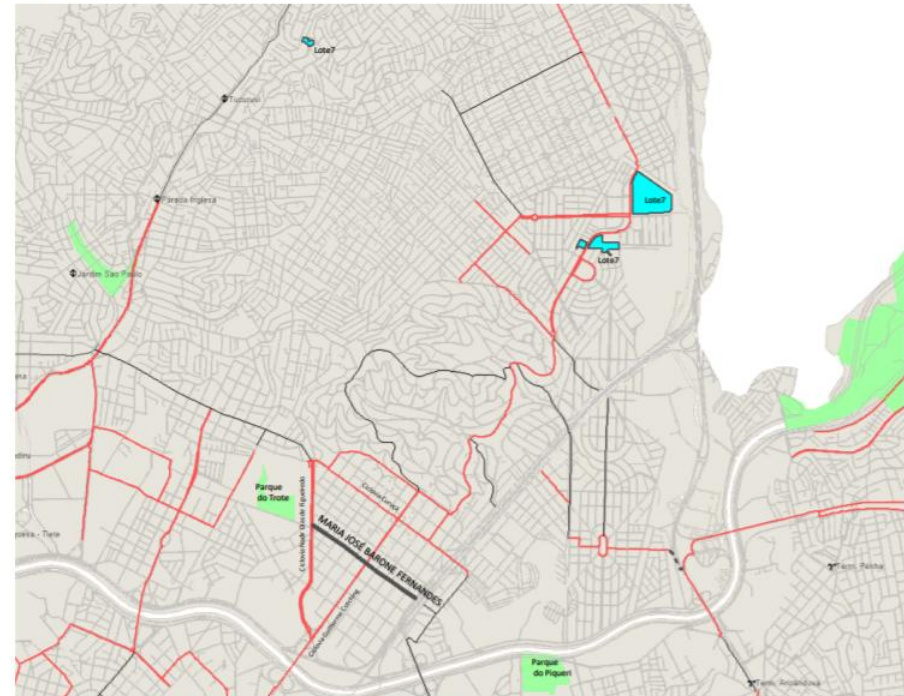

| LEGENDA | | Lote_7 | TRANSPORTE PÚBLICO |
|---------|-----------------------------------|--------|---------------------|
| — | Ciclovias/ Ciclofaixas Existentes | — | ● Estações Metrô |
| - - - - | Ciclorrotas Existentes | — | ○ Estações CPTM |
| - - - - | Concorrência | — | ▽ Terminais SPTrans |
| | | ■ | ■ Parques |
| | | ■ | |
| | | ■ | |
| | | ■ | |

Subprefeitura Vila Maria-Vila Guilherme

Construção de ciclovias

Av. Conceicao
Al 2º Sarg Geraldo Berti
Pc. Gal. Milton Tavares De Souza
R. Cabo João Fagundes Machado

Av. José Maria Fernandes

Av. Guilherme

Av. Roland Garros

Rua Maria Cândida

Av. Jardim Japão

Rua Mere Amedea
Av. Alberto Byington
R. Canhoneira Mearim
R. Arisugawa
Pça Mikado

Rua Yoritomo
Av. das Gueixas

R. Osaka
Av Sarg Miguel De Sousa Filho
Av Tte Amaro Felicissimo Da Silveira
Silveira

Rua Profª Maria José Barone
Fernandes
R. Apinaco
R. Galileu Gaia



Construção de ciclovias

| | ESTRUTURA | Extensão | VALOR TOTAL |
|----|---|-----------|------------------|
| 1 | José Peres Campelo | 3,594.00 | R\$ 4,336,627.86 |
| 2 | Rua Waldemar Roberto - ligação | 285.00 | R\$ 259,319.07 |
| 3 | R. Adherbal Stresser | 114.00 | R\$ 103,727.63 |
| 4 | R. Gal. Asdrúbal da Cunha-TRECHO 2/R. Maj. Walter Carlson | 172.00 | R\$ 156,501.34 |
| 5 | Santa Marina | 770.00 | R\$ 381,121.75 |
| 6 | R. Camargo | 532.00 | R\$ 484,062.27 |
| 7 | R. Sapetuba | 461 .00 | R\$ 556,256.38 |
| 8 | Corifeu de Azevedo Marques | 4,430 .00 | R\$ 4,517,470.29 |
| 9 | Benjamim Mansur | 1,297 .00 | R\$ 1,180,129.26 |
| 10 | Vital Brasil | 1,230.00 | R\$ 1,484,154.78 |

VIAS SELECIONADAS CONVÊNIO CET/COHAB
LOTE 9

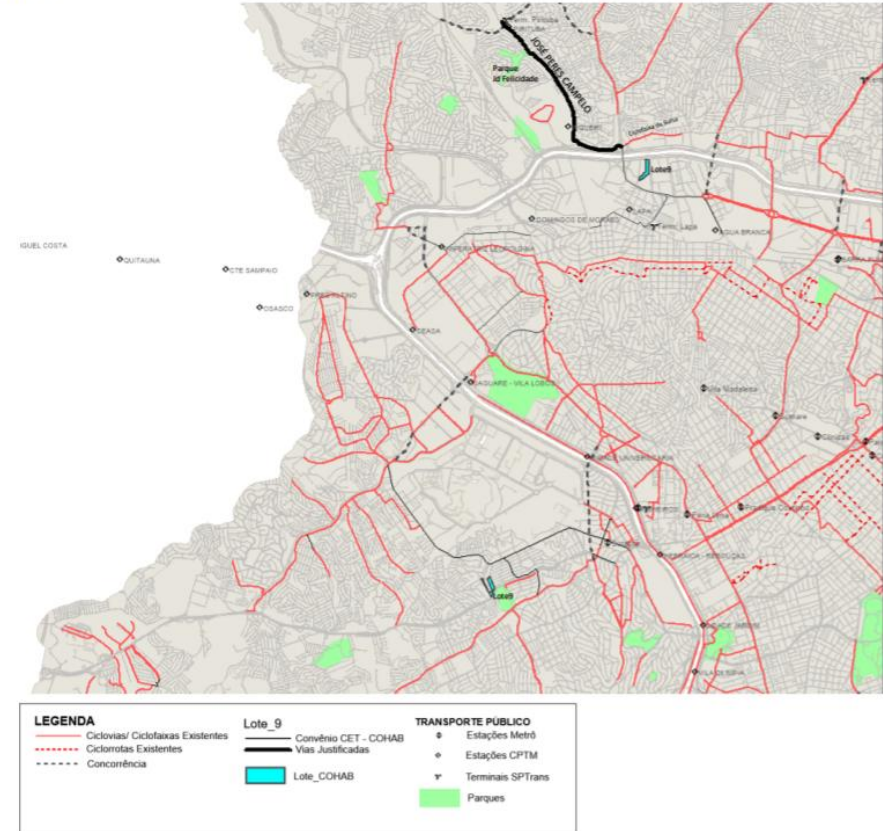

Subprefeituras Pirituba-Jaraguá, Lapa e Butantã



Construção de ciclovias

Av. Paula Ferreira/Av. Padre Nogueira
Lopes/R. Cônego Jose Salomon/R. José
Peres Campelo/Av. Otaviano Alves de
Lima/R. Benedito Monteiro

R. Camargo

Rua Waldemar Roberto

R. Sapetuba

R. Adherbal Stresser

Av. Corifeu de Azevedo
Marques

R. Gal. Asdrúbal da Cunha-TRECHO 2/R.
Maj. Walter Carlson

Av. Benjamim Mansur
R. Martinho Claro
R. Domingos Barbieri

Av. Santa Marina

Av. Vital Brasil



Construção de ciclovias

| | ESTRUTURA | Extensão | VALOR TOTAL |
|---|---|----------|------------------|
| 1 | Forte do Leme | 912.00 | R\$ 1,015,438.90 |
| 2 | Av Satélite/ Cadenca | 539.00 | R\$ 1,339,513.79 |
| 3 | Andre de Almeida | 2,882.00 | R\$ 2,860,698.84 |
| 4 | Av. Luis Pires de Minas | 1,612.00 | R\$ 1,049,991.60 |
| 5 | Augusto Antunes/Manoel dos Santos Braga | 513.00 | R\$ 1,299,183.46 |
| 6 | Riacho dos Machados | 2,305.00 | R\$ 2,783,817.42 |
| 7 | Av. Adriano Bertozzo | 2,880.00 | R\$ 2,617,607.49 |
| 8 | José Pinheiro Borges | 8,450.00 | R\$ 7,680,133.09 |

VIAS SELECIONADAS CONVÊNIO CET/COHAB
LOTE 10

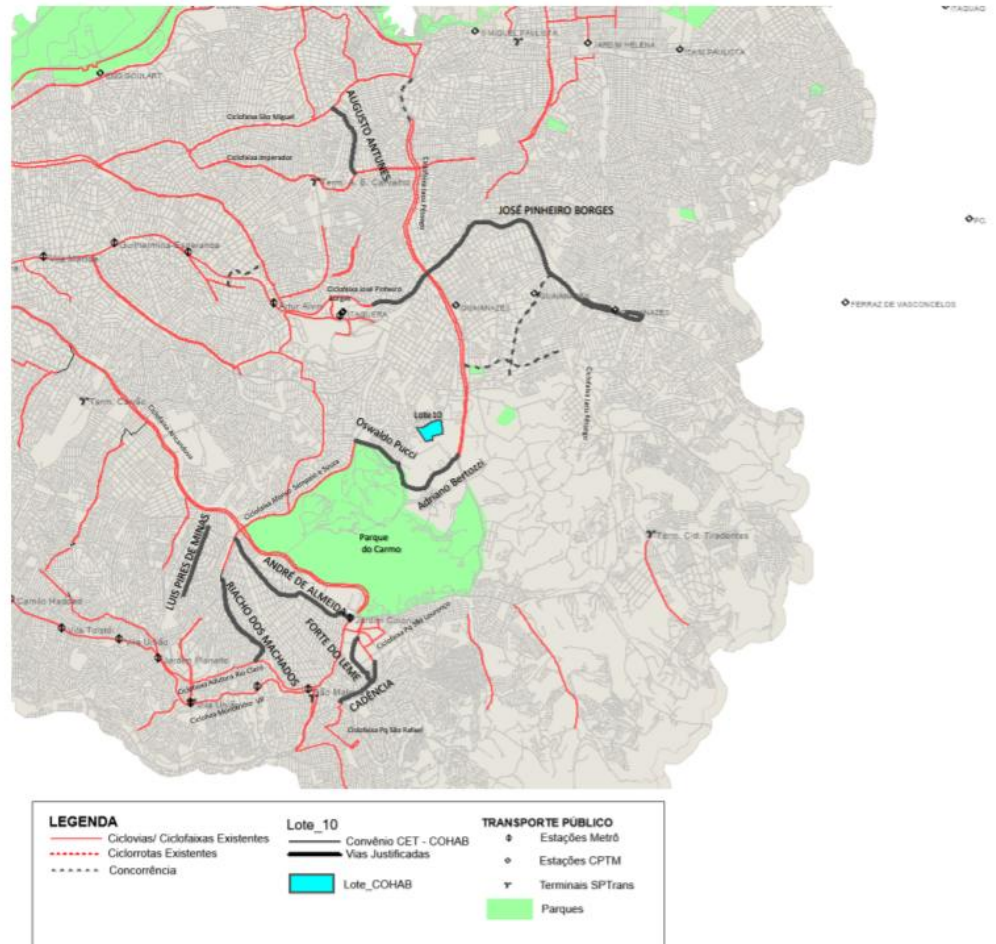

Subprefeituras São Mateus, Itaquera e Guaianazes

Construção de ciclovias



**Av Forte do Leme
R. Oberon**



**Av. Augusto Antunes
Av. Manoel dos Santos Braga**



**R. Cadência
Av. Satélite
Av. Sapopemba**



**Av. Engenho Novo
Av. Riacho dos Machados
Av. Min Jose Americo de Almeida**



**R. Andre de Almeida
Av. Mateo Bei**



**Av. Adriano Bertozzi
R. John Speers
Av. Oswaldo Pucci
Av. Oswaldo Pucci**



**Av. Luis Pires de Minas
Praça Catas Altas**



Av. José Pinheiro Borges

Construção de ciclovias

| | ESTRUTURA | Extensão | VALOR TOTAL |
|---|---------------------------------------|----------|------------------|
| 1 | Potsdam | 1,137.00 | R\$ 780,195.65 |
| 2 | Imperatriz Leopoldina | 94.00 | R\$ 46,526.55 |
| 3 | Guaipá | 1,654.00 | R\$ 818,669.31 |
| 4 | Major Paladino | 373.00 | R\$ 339,389.53 |
| 5 | Queiroz Filho | 1,155.00 | R\$ 1,394,928.03 |
| 6 | Viaduto da Lapa | 697.00 | R\$ 841,787.74 |
| 7 | Ponte do Piqueri/Av. Ermano Marchetti | 2,221.00 | R\$ 2,682,368.11 |
| 8 | Dronsfield | 1,381.00 | R\$ 1,256,560.15 |
| 9 | Gastão Vidigal - Mergenthaler | 290.00 | R\$ 143,539.36 |

VIAS SELECIONADAS CONVÊNIO CET/COHAB
LOTE 11

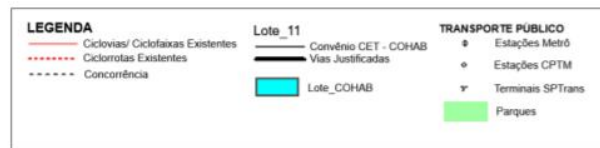
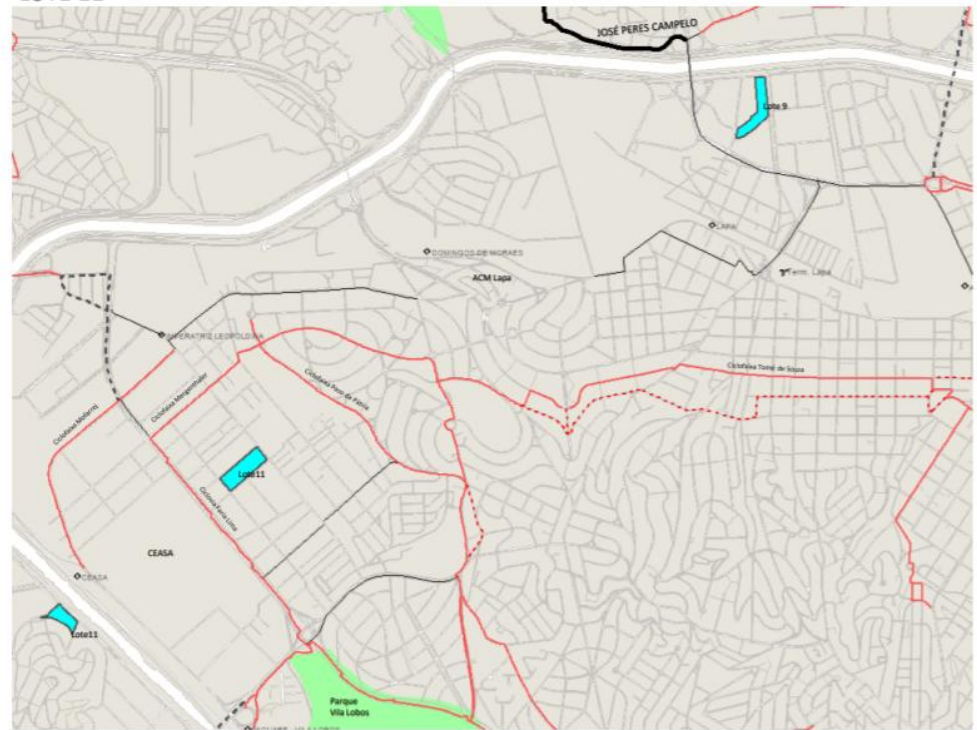

Subprefeitura Lapa

Construção de ciclovias



R. Potsdam
R. Brentano



Av. Imperatriz Leopoldina



R. Guaipá



Rua Major Paladino



Av. Queiroz Filho



Viaduto Elias Nagib Breim
(Viaduto da Lapa)



Ponte do Piqueri/Av. Ermano
Marchetti



Gago Coutinho
D. João V
John Harrison
R. Dronsfield
Martim Tenório
Cincinnati Pamponet



R. Dr. Gastão Vidigal

Construção de ciclovias

| | ESTRUTURA | Extensão | VALOR TOTAL |
|---|-----------------------------------|----------|------------------|
| 1 | Virgília Rodrigues Alves C. Pinto | 1,500.00 | R\$ 742,444.97 |
| 2 | Santa Inês | 1,886.00 | R\$ 1,716,055.35 |
| 3 | Maria Amália Lopes de Azevedo | 4,703.00 | R\$ 4,279,219.68 |
| 4 | Antonio Cesar Neto | 780.00 | R\$ 386,071.38 |
| 5 | Benjamin Pereira | 1,660.00 | R\$ 1,948,242.33 |
| 6 | Manuel Gaya | 1,842.00 | R\$ 1,139,708.03 |
| 7 | Antônio Maria de Laet | 2,792.00 | R\$ 3,106,310.02 |
| 8 | Av. Capitão José Parada Gonçalves | 916.00 | R\$ 453,386.39 |
| 9 | Duarte de Azevedo | 1,020.00 | R\$ 504,862.58 |

VIAS SELECIONADAS CONVÊNIO CET/COHAB
LOTE 12

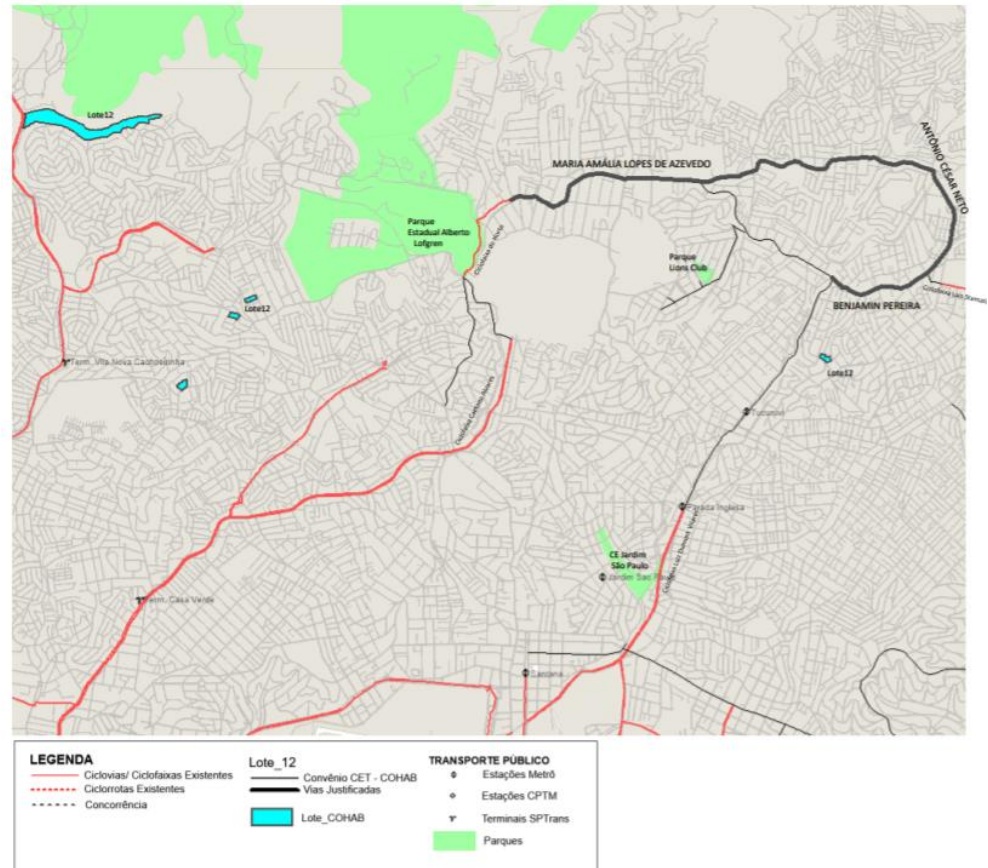

Subprefeituras Santana-Tucuruvi e Jaçanã-Tremembé

Avenida Professora Virgília Rodrigues Alves de Carvalho Pinto
Setembro de 2021



Avenida Santa Inês
Outubro de 2021



Rua Maria Amália Lopes de Azevedo
Outubro de 2021



Avenida Antônio Cesar Neto
Dezembro de 2021



Rua Benjamin Pereira
Outubro de 2021



Construção de ciclovias

R. Sena
Av. Prof. Virgília R. Alves C. Pinto
R. Alcino Bueno de Assis
R. Padre Leopoldo Brentano
R. Luiz Augusto de Oliveira

R. Voluntarios da Pátria
Av. Santa Inês

R. Mamud Rahd
R. Maria Amália Lopes de Azevedo

Av. Antonio Cesar Neto

R. Benjamin Pereira
R. Manuel Gaya
Av. Luís Stamatis



R. Manuel Gaya



Av. Luiz Dumont Vilares
Av. Dr. Antonio Maria de Laet



Rua Irmão João Creffi
Rua Cadete Ruytemberg Rocha
Rua Soldado Advíncola
Av. Capitão José Parada Gonçalves



Rua Duarte de Azevedo

Proposta de alteração SETRAM

| Objeto do gasto | Tipo de alteração | Previsão atual | alteração | novo valor |
|--|-------------------------------------|---------------------------------|--|--------------------------|
| Implantação de corredores de ônibus | | R\$ 29.008.588,61 (MOB 2022) | - | R\$ 29.008.588,61 |
| Implantação de transporte público hidroviário | | R\$2.053.627,39 (MOB 2022) | - | R\$ 2.053.627,39 |
| Terminal São Mateus | Inclusão de objetos no Plano | R\$ 0.00 | + R\$ 10.371.726,70 (MOB 2021) | R\$ 10.371.726,70 |
| Terminal Jd. Miriam | Inclusão de objetos no Plano | R\$ 0.00 | + R\$ 1.704.210,43 (MOB 2020) + R\$ 232.239,90 (MOB 2021) | R\$ 1.936.450,33 |
| Requalificação do pavimento de 100 pontos de paradas | Inclusão de objetos no Plano | R\$ 0.00 | + R\$ 17.331.105,54 (MOB 2020) | R\$ 17.331.105,54 |
| Requalificação do viário do ônibus na região de Parelheiros | Inclusão de objetos no Plano | R\$ 0.00 | + R\$ 2.160.685,41 (MOB 2020) | R\$ 2.160.685,41 |
| Requalificação/Recuperação de trecho do pavimento do Corredor Expresso Tiradentes | Inclusão de objetos no Plano | R\$ 0.00 | + R\$ 324.934,10 (MOB 2020) | R\$ 324.934,10 |
| TOTAL | | R\$ 31.062.215,99 | R\$ 32.124.902,08 | R\$ 63.187.118,07 |

Terminal Novo São Mateus

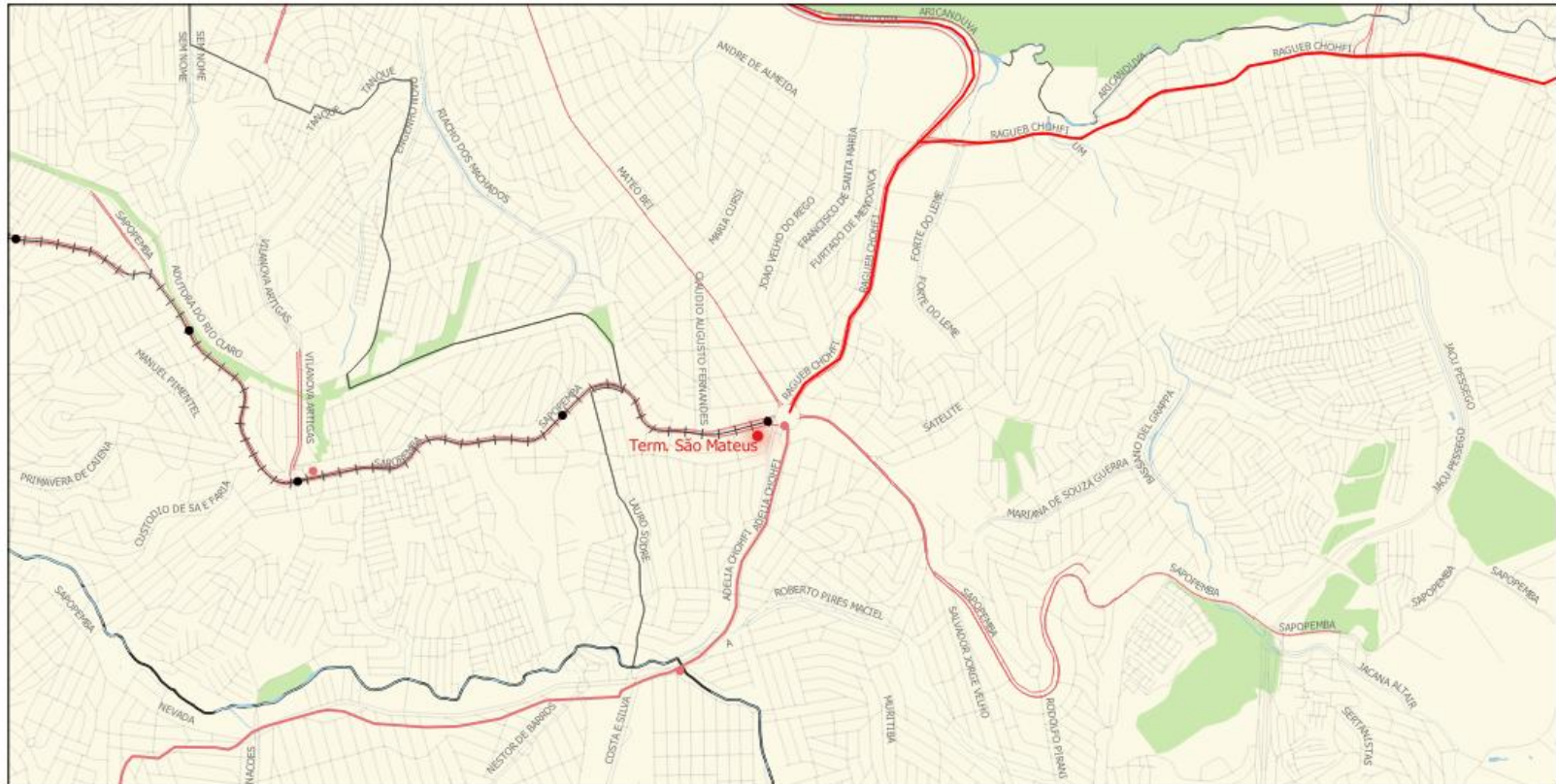

Planejamento

PdM

● Term. São Mateus

— Corredor Per Itaim Paulista - São_Mateus

— Corredor Aricanduva

Existente

Trilhos

● Metrô Estação

— Metrô Linha

Corredores e terminais existentes

● Term_EMTU_exist_2015

● Terminais de Ônibus

— Faixas Exclusivas de Ônibus

— Corredores EMTU existentes

Referências

— Hidrografia Massa D'água

— Arruamento de referência

□ Limite Municipal

□ Subprefeituras

■ Unidades de Conservação

■ Parques Municipais

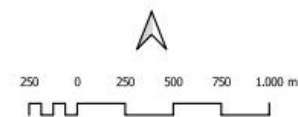

Terminal São Mateus



TABELA DE ÁREAS E EXTENSÕES

| | |
|-------------------------|--------------------------|
| ÁREA DO TERRENO | 27.034,30 m ² |
| ÁREA CONSTRUIDA | 15.813,30 m ² |
| ÁREA DE PLATAFORMAS | 7.343,80 m ² |
| EMBARQUE / DESEMBARQUE | 6.280,80 m ² |
| REGULAGEM | 714,50 m ² |
| EXTENSÃO DE PLATAFORMAS | 1.430,00 m |
| EMBARQUE / DESEMBARQUE | 1.114,00 m |
| REGULAGEM | 355,00 m |
| ÁREA PERMEÁVEL | 21.592,15 |
| ETAPA 01 | 11.287,70 m |
| ETAPA 02 | 9.304,45 m |

- LEGENDA**
- MURO DE ARRIMO EM CONCRETO
 - MURO DE ARRIMO EM ATERRO ARMADO
 - PILARES E EDIFÍCIOS MONORILHO
 - TÚNEL PROJETADO
 - NOVO SISTEMA VIÁRIO PROPOSTO
 - PASSAGEIO OU PLATAFORMA DE EMBARQUE/DESEMBARQUE
 - ÁREAS VERDES
 - BARREIRA FÍSICA (TIPO "NEW JERSEY")

| ET | DEFINIÇÃO | 28/11/78 | 28/11/78 | 28/11/78 | | |
|----|---------------------------------|----------|----------|----------|--------------|-------------------|
| 01 | DEFINIÇÃO GERAL | 28/11/78 | 28/11/78 | 28/11/78 | | |
| 02 | ALARGAMENTO DA FAIXA DE ARRIMO | 21/12/78 | 21/12/78 | 21/12/78 | | |
| 03 | DEFINIÇÃO GERAL | 28/12/78 | 28/12/78 | 28/12/78 | | |
| 04 | ALARGAMENTO NA TORÇÃO DE ARRIMO | 27/03/74 | 27/03/74 | 27/03/74 | | |
| 05 | DEFINIÇÃO GERAL | 30/02/74 | 30/02/74 | 30/02/74 | | |
| 06 | DEFINIÇÃO GERAL | 18/11/73 | 18/11/73 | 18/11/73 | | |
| 07 | DEFINIÇÃO GERAL | 14/11/73 | 14/11/73 | 14/11/73 | | |
| 08 | DEFINIÇÃO GERAL | 30/09/73 | 30/09/73 | 30/09/73 | | |
| 09 | DEFINIÇÃO GERAL | 15/08/73 | 15/08/73 | 15/08/73 | | |
| 10 | DEFINIÇÃO GERAL | 28/07/73 | 28/07/73 | 28/07/73 | E-0100-03-01 | IMPLANTAÇÃO GERAL |

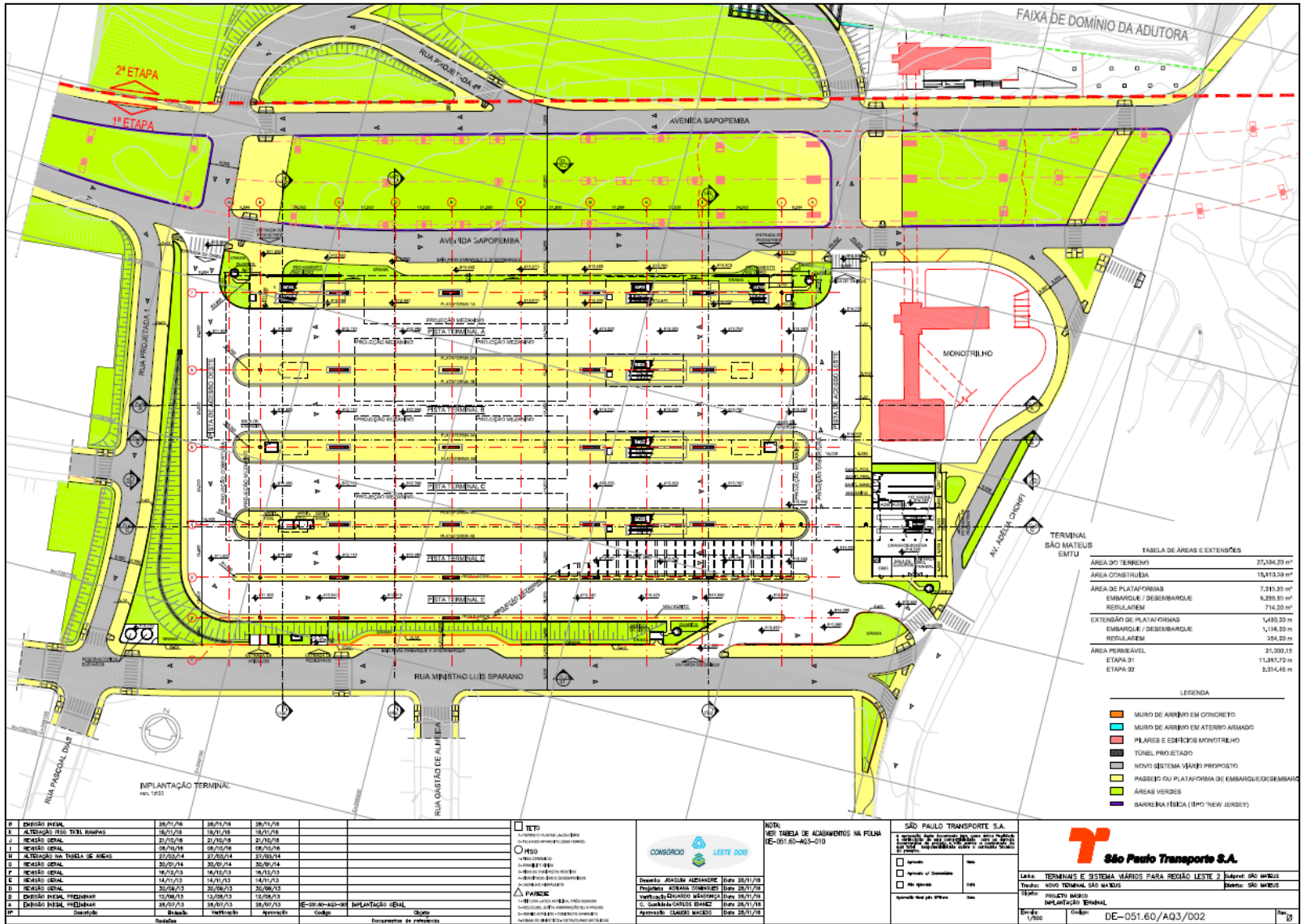
CONSORCIO LESTE OESTE

DESAIGN: JOSEMAR AZEVEDO (Data: 28/11/78)
 PROJETO: CARLOS MARQUES (Data: 28/11/78)
 CONSULTORIA: CARLOS MARQUES (Data: 28/11/78)
 C. CARLOS MARQUES (Data: 28/11/78)
 EXECUÇÃO: CARLOS MARQUES (Data: 28/11/78)

SÃO PAULO TRANSPORTE S.A.

DATA: TERMINAIS E SISTEMA VIÁRIOS PARA REGIÃO LESTE 2 - Estação SÃO MATEUS
 TÍTULO: NOVO TERMINAL SÃO MATEUS - Estação SÃO MATEUS
 PROJETO: MAIOR IMPLANTAÇÃO TERMINAL

Escala: 1/200

São Paulo Transporte S.A.

DE-051.60/AQ3/002

Terminal São Mateus (vista Av. Sapopemba)



Terminal São Mateus (vista Av. Adélia Chohfi)



Terminal Jardim Miriam

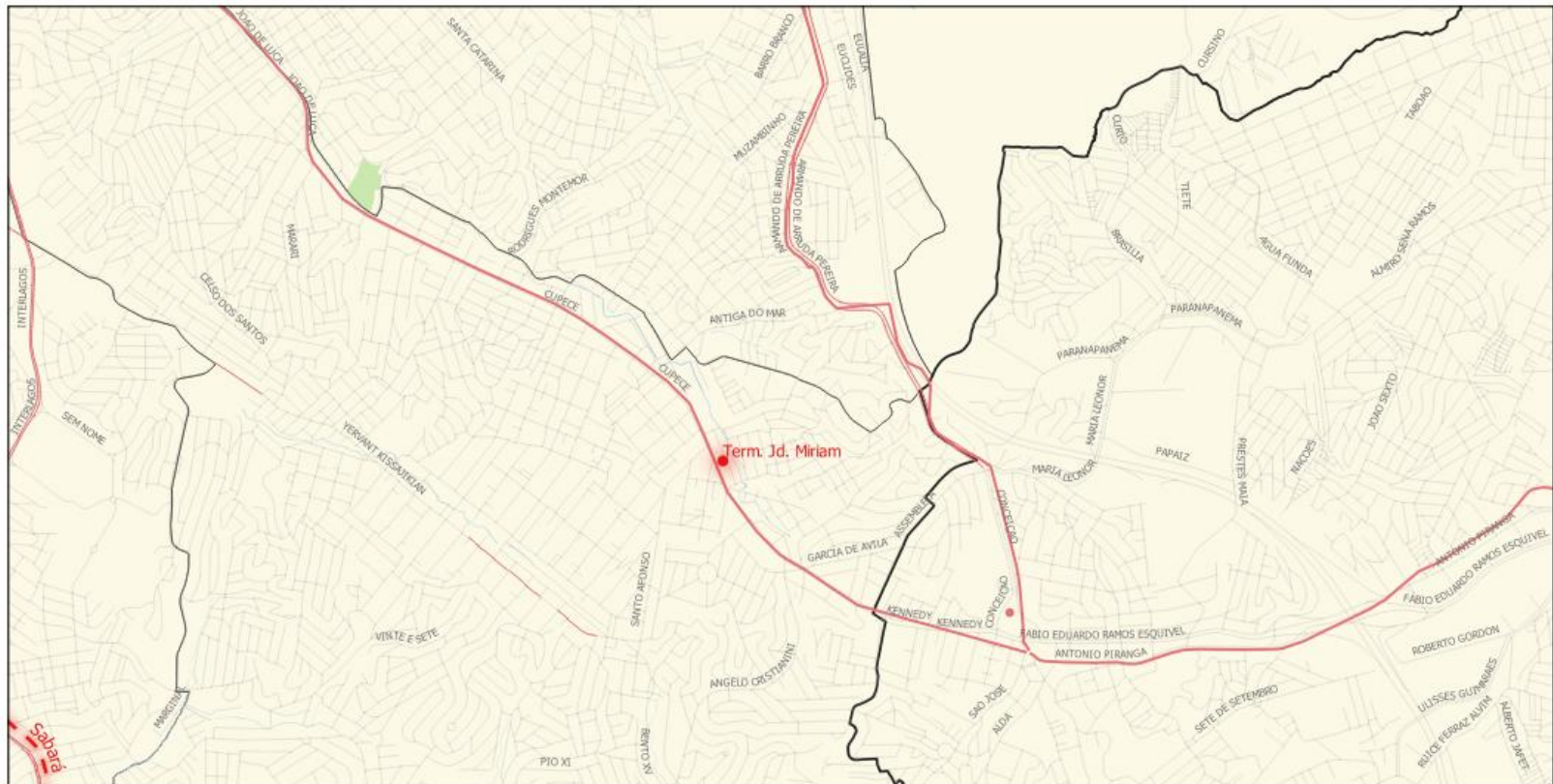

- | | | | | | |
|--------------|-----------------------------------|---|----------------------------|---|--------------------------|
| Planejamento | Existente | — | Corredores EMTU existentes | □ | Limite Municipal |
| PdM | Corredores e terminais existentes | ● | Referências | □ | Subprefeituras |
| ● | Term. Jd. Miriam | ● | ● | ■ | Parques Municipais |
| — | Corredor Sabara | — | — | — | Arnuamento de referência |
| | — | — | — | — | |

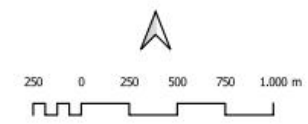

Terminal Jardim Miriam

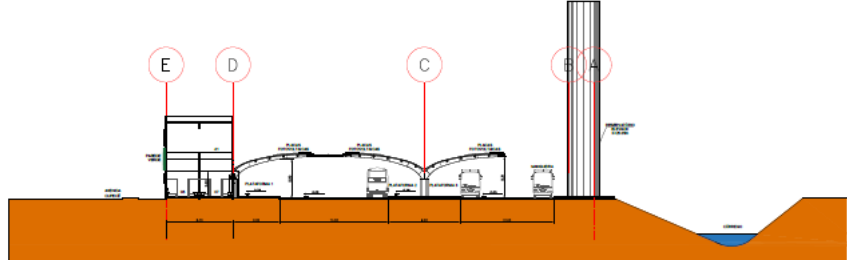

CORTE TRANSVERSAL A

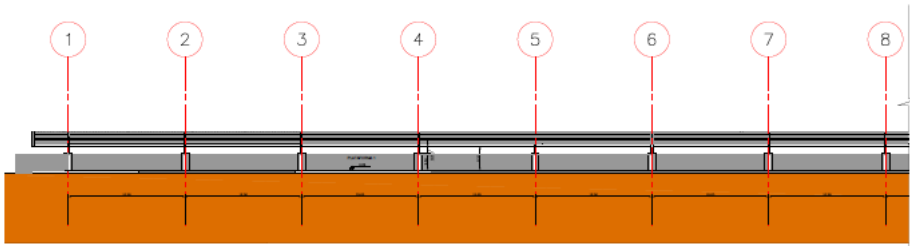

CORTE LONGITUDINAL B PARTE 2/2

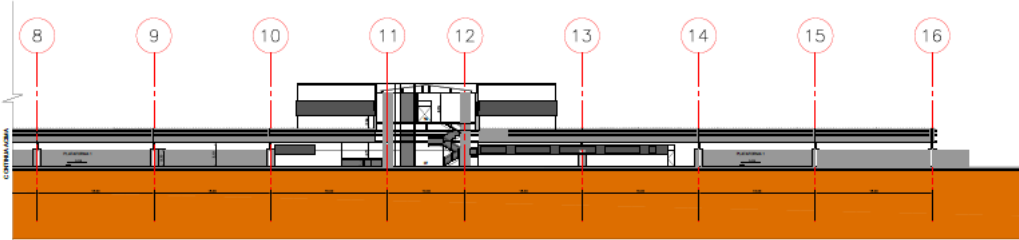

CORTE LONGITUDINAL B PARTE 2/2

| | | | | | | | | | | | | | |
|--|--|--|--|--|--|--|--|--|--|--|--|---|--|
| | | | | | | | | | | MATRIZ Contato: _____ C.E.: _____ Responsável Técnico: _____ / ____ / ____ Responsável Legal: _____ / ____ / ____ Responsável Profissional: _____ / ____ / ____ Assinatura: _____ Data: _____ | | SPTTrans LÍNEA - GERENCIAMENTO DE OBRAS E SERVIÇOS DE ENGENHARIA E ARQUITETURA Rua: _____ nº _____ Cidade: _____ Estado: _____ CEP: _____ Telefone: _____ E-mail: _____ Site: _____ | |
| | | | | | | | | | | PROJETO FUNCIONAL - ARQUITETURA CORTES A E B | | Escala: 1:200 Folha: DE-073.63/AQ/1/005 | |
| A: ENGENHEIRO(A) ARQUITETO(A) B: ARQUITETO(A) C: ARQUITETO(A) D: ARQUITETO(A) E: ARQUITETO(A) F: ARQUITETO(A) G: ARQUITETO(A) H: ARQUITETO(A) I: ARQUITETO(A) J: ARQUITETO(A) K: ARQUITETO(A) L: ARQUITETO(A) M: ARQUITETO(A) N: ARQUITETO(A) O: ARQUITETO(A) P: ARQUITETO(A) Q: ARQUITETO(A) R: ARQUITETO(A) S: ARQUITETO(A) T: ARQUITETO(A) U: ARQUITETO(A) V: ARQUITETO(A) W: ARQUITETO(A) X: ARQUITETO(A) Y: ARQUITETO(A) Z: ARQUITETO(A) | | | | | | | | | | Data: _____ Escala: _____ Folha: _____ | | DE-073.63/AQ/1/005 | |

Terminal Jardim Miriam (vista Av. Cupecê, sentido bairro)



Terminal Jardim Miriam (vista Av. Cupecê, sentido centro)

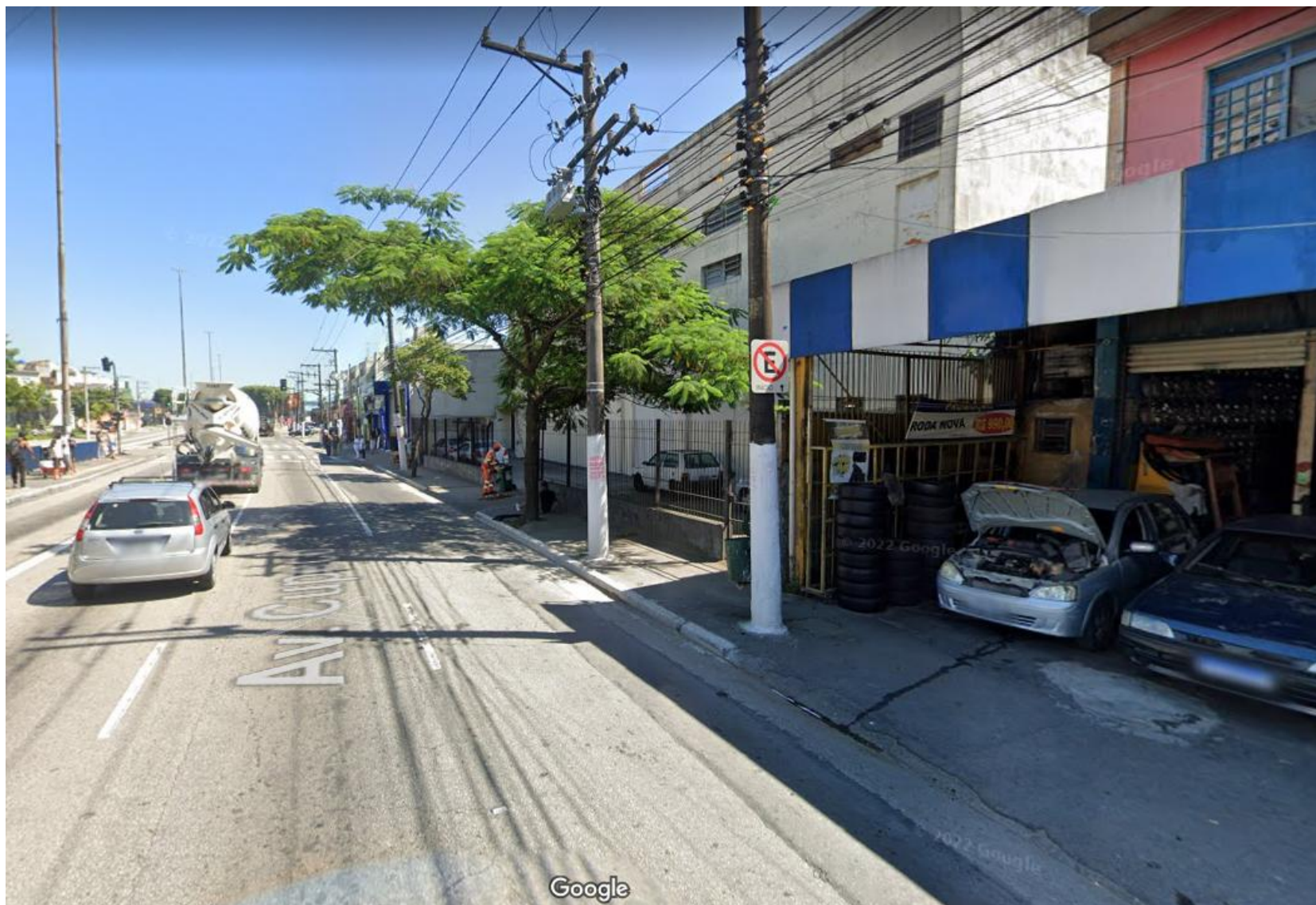

Requalificação do pavimento de 100 paradas de ônibus

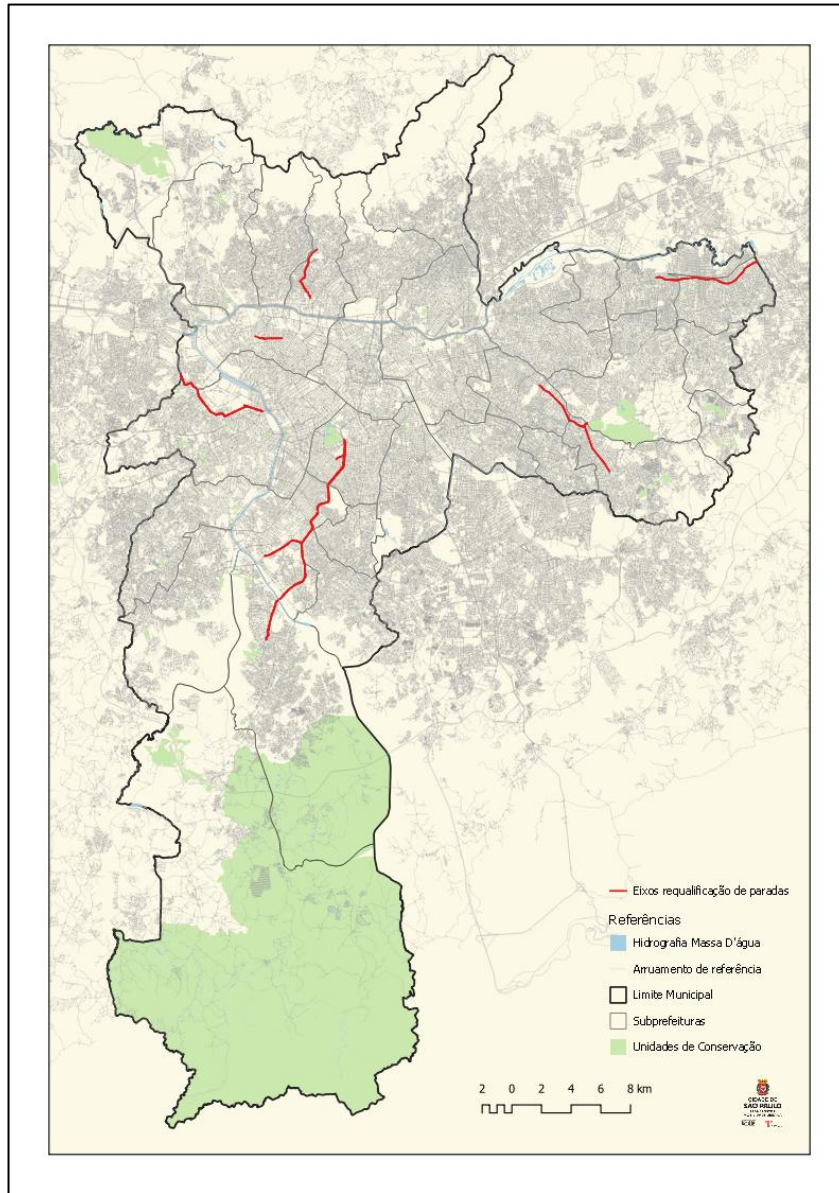

Eixos previstos:

AV. INTERLAGOS, AV. MOREIRA
GUIMARAES, AV. RUBEM BERTA, AV.
WASHINGTON LUIS, AV. RIO DAS
PEDRAS, AV. MATEO BEI, AV. EMILIO
CARLOS, AV. VITAL BRASIL, AV.
CORIFEU DE AZEVEDO MARQUES,
AV. VINTE E TRES, 'ASCENDINO REIS,
AV. MARECHAL TITO.

Requalificação do pavimento de 100 paradas de ônibus



Av. Dep. Emílio Carlos



Av. 23 de Maio



Av. Washington Luis

Requalificação de viário para ônibus em Parelheiros (estudos e projetos para requalificação, incluindo EIA/RIMA)

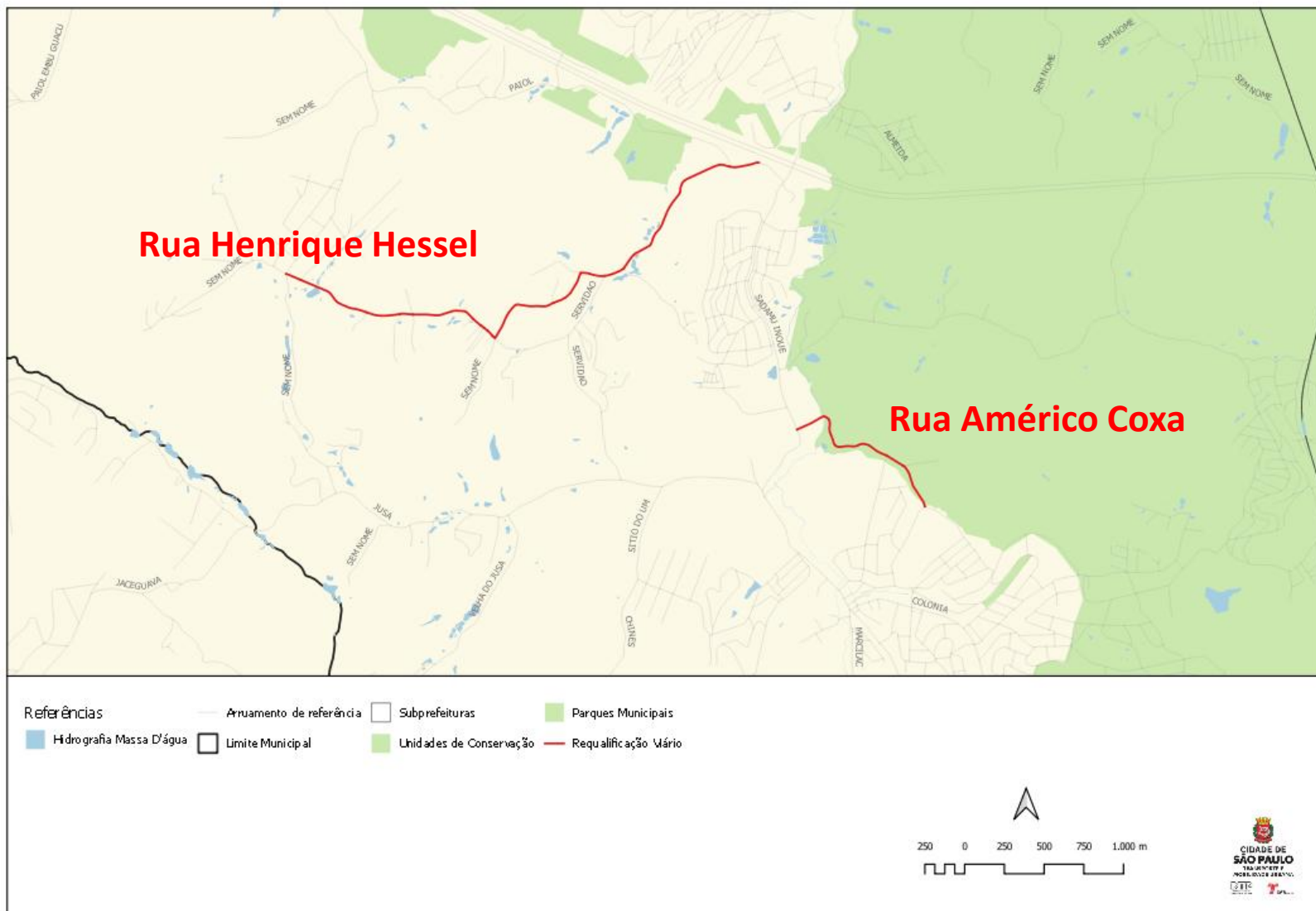

Requalificação de viário para ônibus em Parelheiros

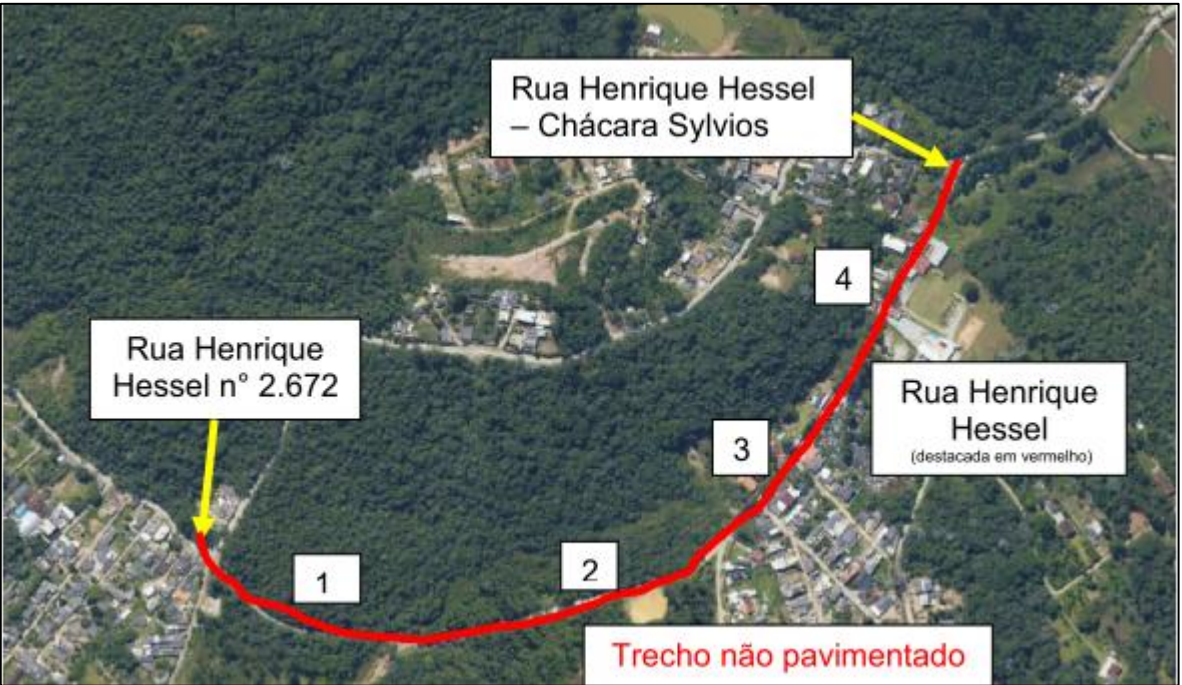

Rua Américo Coxa



Rua Henrique Hessel

Requalificação de trecho do pavimento do Corredor Expresso Tiradentes (estudos e projetos)

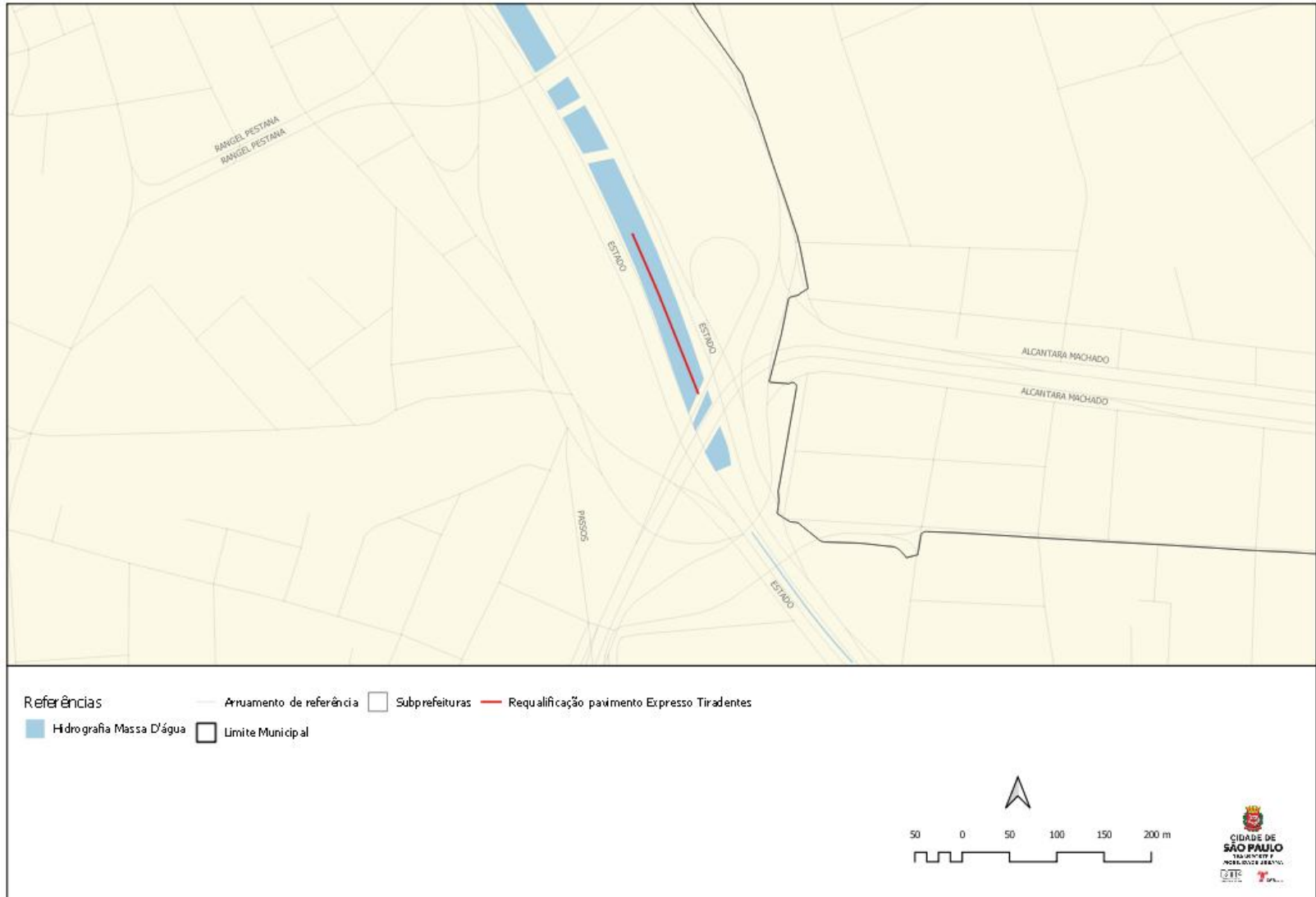

Requalificação de trecho do pavimento do Expresso Tiradentes (estudos e projetos)



Trecho entre Estação Metro Pedro II e complexo viário Evaristo Comolatti