

# FUNDURB 2024

PLANO DE APLICAÇÃO ANUAL FUNDURB 2024



**CIDADE DE  
SÃO PAULO**  
URBANISMO E  
LICENCIAMENTO

# PLANO ANUAL DE APLICAÇÃO

## PROPOSTA 2024 - SMUL

	OBJETO	PROPOSTA (R\$)
01	Território Educador Cidade Tiradentes (projeto)	R\$ 100.000,00
02	Território Educador Cidade Tiradentes (obra)	R\$ 3.000.000,00
03	Território Educador Brasilândia (projeto)	R\$ 100.000,00
04	Território Educador Brasilândia (obra)	R\$ 3.000.000,00
05	Território Educador Iguatemi (projeto)	R\$ 380.000,00
06	Território Educador Iguatemi (obra)	R\$ 3.500.000,00
07	Território Educador Capão Redondo (projeto)	R\$ 380.000,00
08	Território Educador Capão Redondo (obra)	R\$ 3.500.000,00
09	Território Educador Jardim Ângela (projeto)	R\$ 380.000,00
10	Território Educador Jardim Ângela (obra)	R\$ 3.500.000,00
11	Território Educador Pedreira (projeto)	R\$ 380.000,00
12	Território Educador Pedreira (obra)	R\$ 3.500.000,00
13	Território Educador Lajeado (projeto)	R\$ 380.000,00
14	Território Educador Lajeado (obra)	R\$ 3.500.000,00
15	Território Educador Grajaú (projeto)	R\$ 380.000,00
16	Território Educador Grajaú (obra)	R\$ 3.500.000,00

# PLANO ANUAL DE APLICAÇÃO PROPOSTA 2024 - SMUL

	OBJETO	PROPOSTA (R\$)
17	Território Educador São Rafael (projeto)	R\$ 360.000,00
18	Território Educador São Rafael (obra)	R\$ 3.500.000,00
19	Território Educador Itaim Paulista (projeto)	R\$ 360.000,00
20	Território Educador Itaim Paulista (obra)	R\$ 3.500.000,00
21	Urbanismo Social Jardim Lapenna (obra)	R\$ 1.000.000,00
22	Urbanismo Social Parque Novo Mundo	R\$ 400.000,00
23	Urbanismo Social Pinheirinho d'Água	R\$ 400.000,00
24	Urbanismo Social Jardim Pantanal	R\$ 300.000,00
25	Projeto Urbanístico Brasilândia	R\$ 800.000,00
26	Projeto Centro da Lapa	R\$ 1.100.000,00
27	Eixo Histórico Ipiranga (obra)	R\$ 1.000.000,00
28	Requalificação do Largo da Matriz da Freguesia do Ó (obra)	R\$ 1.000.000,00
29	Intervenções Locais – Ruas das Motos (obra)	R\$ 2.000.000,00
30	PIU Arco Leste	R\$ 1.000.000,00
31	PIU Territórios de Estruturação Mobilidade	R\$ 1.000.000,00
32	PIU Eixos de Desenvolvimento	R\$ 1.000.000,00

# PLANO ANUAL DE APLICAÇÃO PROPOSTA 2024 - SMUL

	OBJETO	PROPOSTA (R\$)
33	PIU Arco Tietê	R\$ 1.000.000,00
34	PIU Minhocão	R\$ 1.000.000,00
35	PIU Polo Barra Funda	R\$ 1.000.000,00
36	Projetos Estratégicos AIU Jurubatuba	R\$ 4.000.000,00
37	Projetos Estratégicos AIU Setor Central	R\$ 1.000.000,00
38	Central de Monitoramento do Município de São Paulo - Prédio dos Correios - SP24	R\$ 800.000,00
39	Central de Monitoramento do Município de São Paulo - Prédio dos Correios - SP24 (Obra)	R\$ 1.000.000,00
40	Casa das Retortas	R\$ 300.000,00
41	Programa Ruas Abertas Liberdade (obra)	R\$ 2.700.000,00
42	Programa de Recuperação de Fundos de Vale	R\$ 3.000.000,00
43	Plano de Ordenamento e Proteção da Paisagem e Plano Hidroviário	R\$ 5.000.000,00
44	Plano de Bairro	R\$ 1.000.000,00
	<b>TOTAL</b>	<b>R\$ 70.000.000,00</b>





# Território Educador Cidade Tiradentes

Processo SEI:  
6068.2021/0007807-5

## VALOR SOLICITADO

PROJETO	OBRA
R\$ 100.000,00	R\$ 3.000.000,00

**Descrição da Intervenção:** Elaboração de projetos, bem como execução de obra de Território Educador que envolve ações de caminhabilidade, segurança viária, requalificação de espaços públicos e implantação de trilhas e estações educadoras, previsto na Meta 42 do Programa de Metas da PMSP.

O perímetro do projeto contempla o entorno das escolas: E.E. Cândido Procópio Ferreira de Camargo, E.M.E.I. Samuel Wainer, E.E. Jorge Luis Borges, dentre outras.

O projeto já está em andamento.

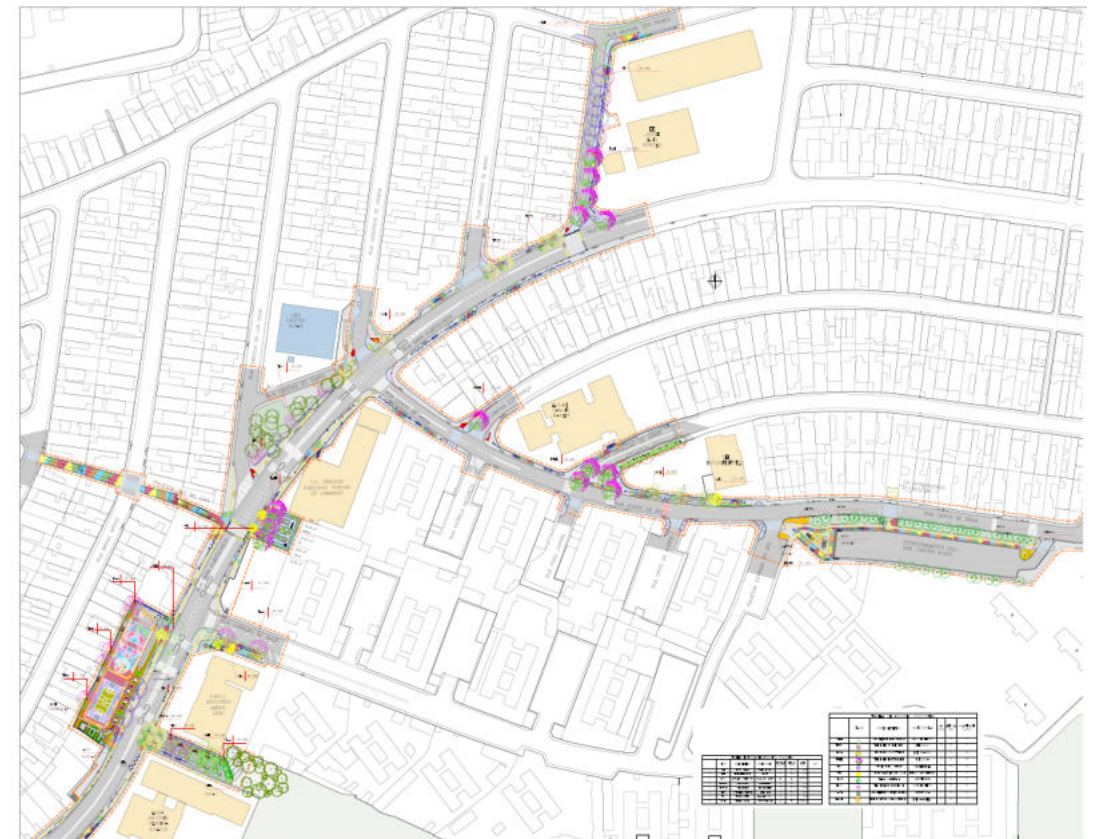





# Território Educador Brasilândia

Processo SEI:  
6068.2022/0004561-6

## VALOR SOLICITADO

PROJETO	OBRA
R\$ 100.000,00	R\$ 3.000.000,00

**Descrição da Intervenção:** Elaboração de projetos, bem como execução de obra de Território Educador que envolve ações de caminhabilidade, segurança viária, requalificação de espaços públicos e implantação de trilhas e estações educadoras, previsto na Meta 42 do Programa de Metas da PMSP.

O perímetro do projeto contempla o entorno das escolas: C.E.I. INDIR VILA NINA, E.M.E.I. Prof. Tito Lívio Ferreira, E.M.E.F. Geraldo Sesso Jr, E.M.E.F. Raul Fernandez.

O projeto está em andamento.

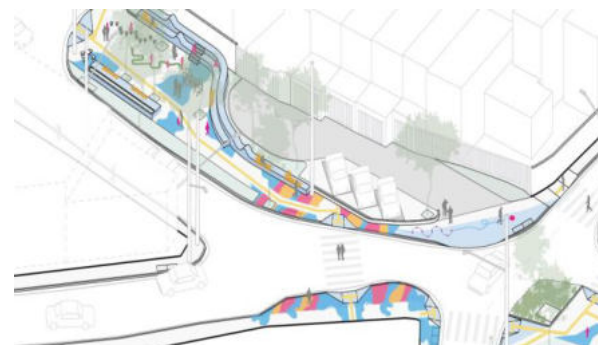
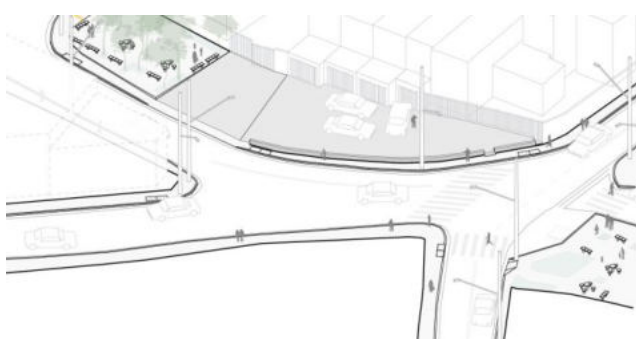
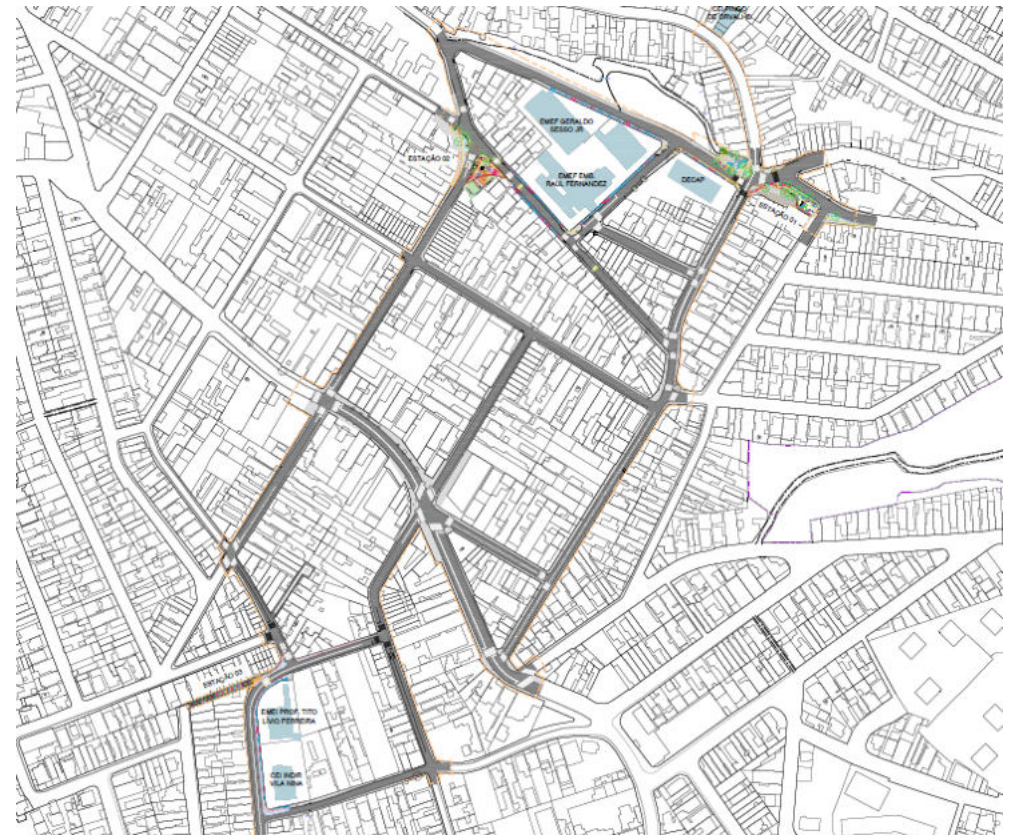

# Território Educador Iguatemi

Processo SEI:

6068.2023/0001924-2

## VALOR SOLICITADO

PROJETO  
R\$ 380.000,00

OBRA  
R\$ 3.500.000,00

**Descrição da Intervenção:** Elaboração de projetos, bem como execução de obra de Território Educador que envolve ações de caminhabilidade, segurança viária, requalificação de espaços públicos e implantação de trilhas e estações educadoras, previsto na Meta 42 do Programa de Metas da PMSP.

O perímetro do projeto contempla o entorno das escolas: E.M.E.I. e C.E.I. São Mateus, E.M.E.I. Felipe Doliveira, dentre outras.





# Território Educador Capão Redondo

Processo SEI:

6068.2023/0002238-3

## VALOR SOLICITADO

PROJETO	OBRA
R\$ 380.000,00	R\$ 3.500.000,00

**Descrição da Intervenção:** Elaboração de projetos, bem como execução de obra de Território Educador que envolve ações de caminhabilidade, segurança viária, requalificação de espaços públicos e implantação de trilhas e estações educadoras, previsto na Meta 42 do Programa de Metas da PMSP.

O perímetro do projeto contempla o entorno das escolas: E.M.E.F. Mario Rangel, E.M.E.I. Anizio Teixeira, C.E.U. Capão Redondo, dentre outras.

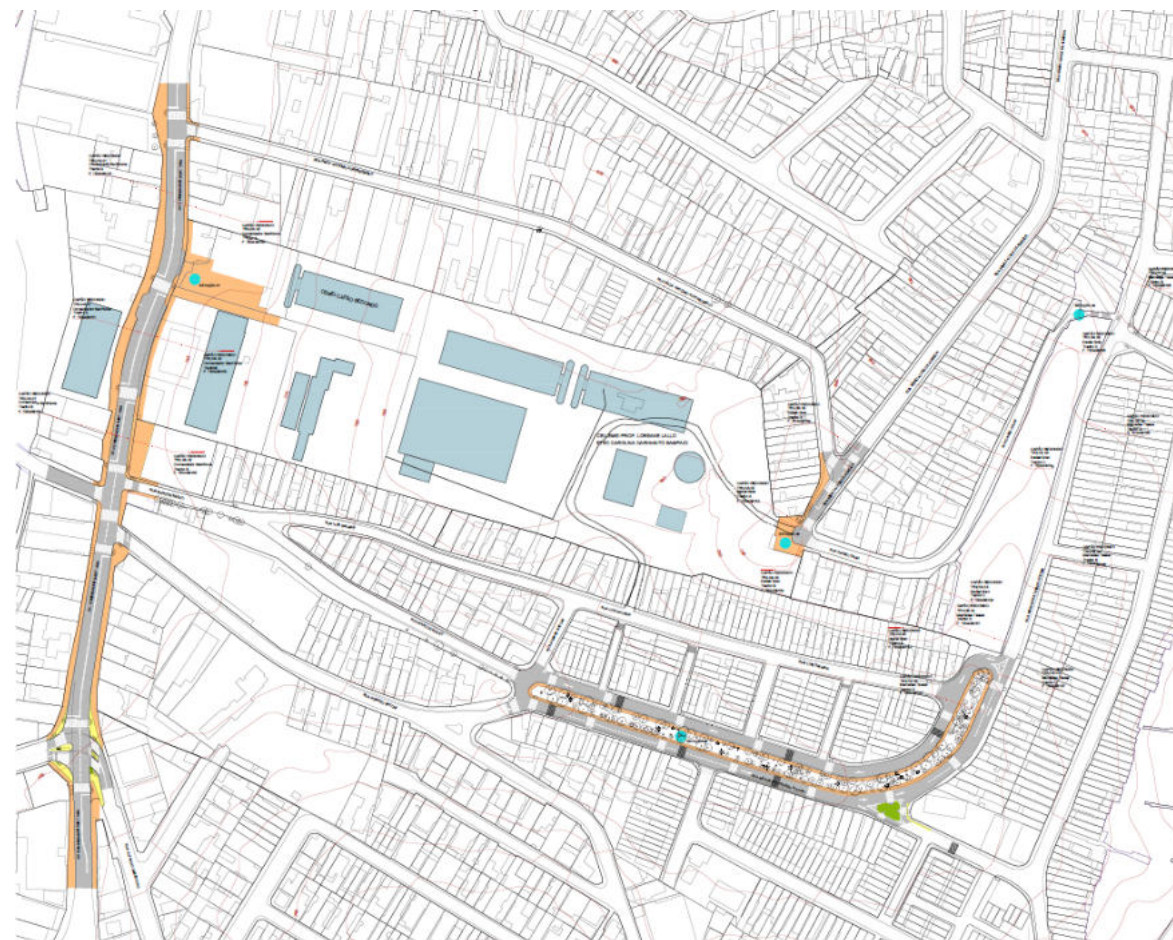



# Território Educador Jardim Ângela

Processo SEI:

6068.2023/0002169-7

## VALOR SOLICITADO

PROJETO	OBRA
R\$ 380.000,00	R\$ 3.500.000,00

**Descrição da Intervenção:** Elaboração de projetos, bem como execução de obra de Território Educador que envolve ações de caminhabilidade, segurança viária, requalificação de espaços públicos e implantação de trilhas e estações educadoras, previsto na Meta 42 do Programa de Metas da PMSP.

O perímetro do projeto contempla o entorno das escolas: E.M.E.I. Prof<sup>a</sup> Astrogilda de Abreu Sevilha, C.E.I Jardim Nakamura, C.E.U. Guarapiranga, dentre outras.



# Território Educador Pedreira

Processo SEI:

A autuar

## VALOR SOLICITADO

PROJETO	OBRA
R\$ 380.000,00	R\$ 3.500.000,00

**Descrição da Intervenção:** Elaboração de projetos, bem como execução de obra de Território Educador que envolve ações de caminhabilidade, segurança viária, requalificação de espaços públicos e implantação de trilhas e estações educadoras, previsto na Meta 42 do Programa de Metas da PMSP.

O perímetro do projeto contempla o entorno das escolas: E.M.E.I. Deputado João Sussumu Hirata; E.M.E.I. Profº Celso Ferreira da Silva, dentre outras.





# Território Educador Lajeado

Processo SEI:

6068.2022/0006650-8

## VALOR SOLICITADO

PROJETO	OBRA
R\$ 380.000,00	R\$ 3.500.000,00

**Descrição da Intervenção:** Elaboração de projetos, bem como execução de obra de Território Educador que envolve ações de caminhabilidade, segurança viária, requalificação de espaços públicos e implantação de trilhas e estações educadoras, previsto na Meta 42 do Programa de Metas da PMSP.

O perímetro do projeto contempla o entorno das escolas: Creche Anjo da Esperança; Creche Espaço Kairos, entre outras.

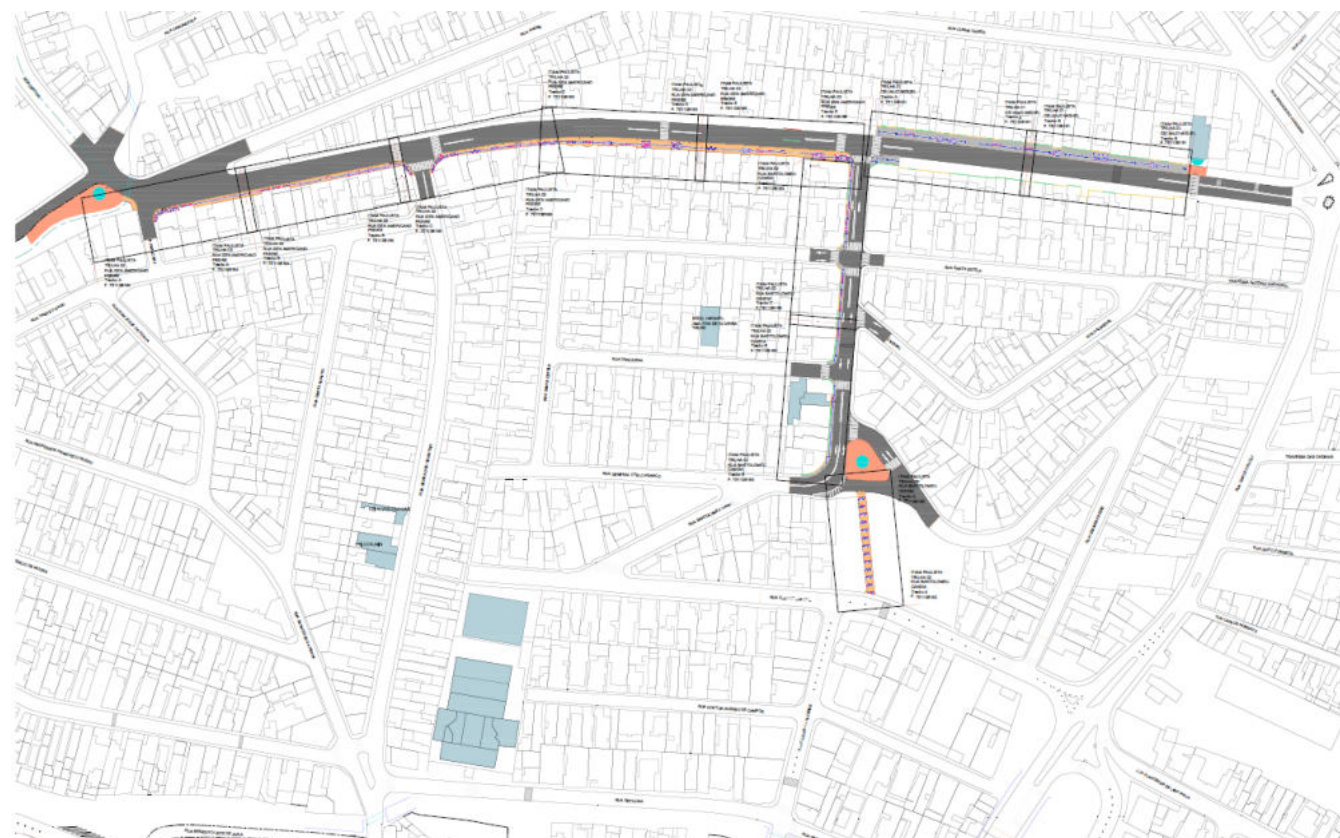

# Território Educador Grajaú

Processo SEI:

6068.2022/0006657-5

## VALOR SOLICITADO

PROJETO	OBRA
R\$ 380.000,00	R\$ 3.500.000,00

**Descrição da Intervenção:** Elaboração de projetos, bem como execução de obra de Território Educador que envolve ações de caminhabilidade, segurança viária, requalificação de espaços públicos e implantação de trilhas e estações educadoras, previsto na Meta 42 do Programa de Metas da PMSP.

O perímetro do projeto contempla o entorno das escolas: E.M.E.I. Jardim Myrna, E.M.E.I. Maria Eugenia Fakhoury, dentre outras.

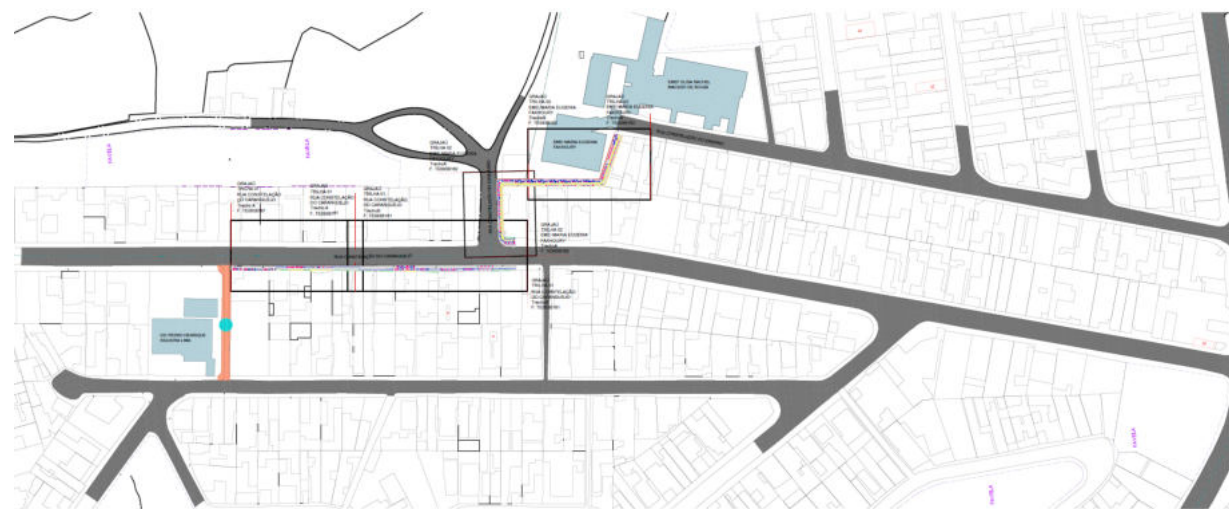



# Território Educador São Rafael

Processo SEI:

6068.2022/0006669-9

## VALOR SOLICITADO

PROJETO	OBRA
R\$ 360.000,00	R\$ 3.500.000,00

**Descrição da Intervenção:** Elaboração de projetos, bem como execução de obra de Território Educador que envolve ações de caminhabilidade, segurança viária, requalificação de espaços públicos e implantação de trilhas e estações educadoras, previsto na Meta 42 do Programa de Metas da PMSP.

O perímetro do projeto contempla o entorno das escolas: E.M.E.I. Parque das Flores, C.E.I Jardim Santo André, E.M.E.I. Carmem Miranda, dentre outras.

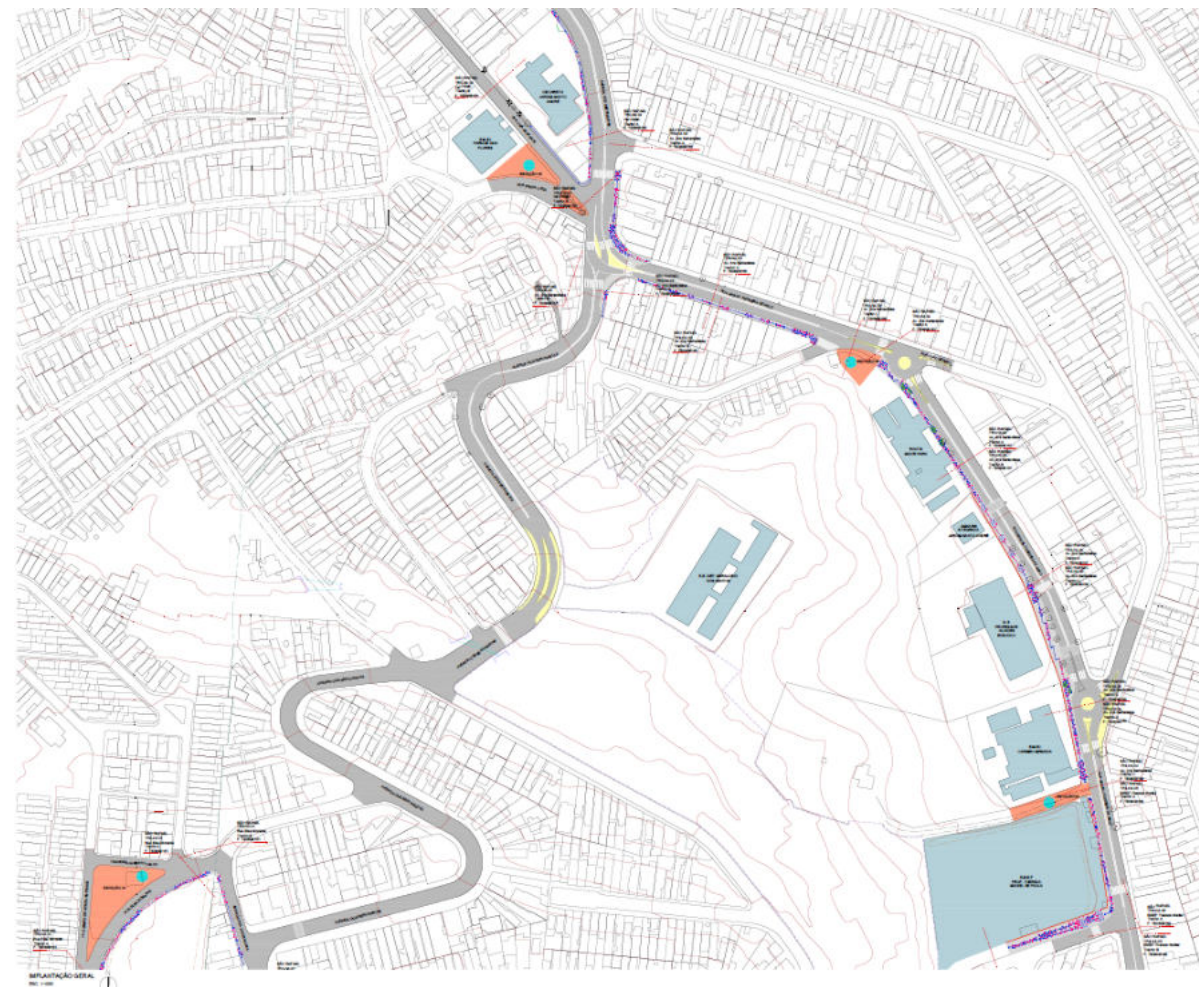

# Território Educador Itaim Paulista

Processo SEI:

6068.2022/0006673-7

## VALOR SOLICITADO

PROJETO	OBRA
R\$ 360.000,00	R\$ 3.500.000,00

**Descrição da Intervenção:** Elaboração de projetos, bem como execução de obra de Território Educador que envolve ações de caminhabilidade, segurança viária, requalificação de espaços públicos e implantação de trilhas e estações educadoras, previsto na Meta 42 do Programa de Metas da PMSP.

O perímetro do projeto contempla o entorno das escolas: C.E.I. Jardim Camargo Novo, C.E.I. Maria Aparecida dos Santos, E.M.E.I. Ovídio de Croly, dentre outras.





# Urbanismo Social Jardim Lapenna

Processo SEI:  
6068.2022/0006303-7

**VALOR SOLICITADO:  
R\$ 1.000.000,00**

**Descrição da Intervenção:** Execução de obra de caminhabilidade, requalificação de espaços públicos, implantação da Praça do Mutirão, com instalação de mobiliário, conforme projeto doado pelo Pacto pelas Cidades Justas no âmbito do Programa de Urbanismo Social, inserido na Meta 42 do Programa de Metas da PMSP.

O projeto contempla a Rua Dr. Almiro dos Reis, Rua José Gory e Rua Serra da Juruoca.

A licitação das obras foi realizada e tiveram início em 2023.





# Urbanismo Social Parque Novo Mundo

Processo SEI:

A atuar

**VALOR SOLICITADO:  
R\$ 400.000,00**

**Descrição da Intervenção:** Desenvolvimento de projeto urbanístico de requalificação dos espaços públicos, visando a caminhabilidade e articulação dos equipamentos públicos, com foco no Programa de Urbanismo Social, inserido na Meta 42 do Programa de Metas da PMSP.

O perímetro do projeto contempla o entorno do CEU (Centro Educacional Unificado) Parque Novo Mundo.





# Urbanismo Social Pinheirinho D'Água

Processo SEI:

A autuar

**VALOR SOLICITADO:  
R\$ 400.000,00**

**Descrição da Intervenção:** Desenvolvimento de projeto urbanístico de requalificação dos espaços públicos, visando a caminhabilidade e articulação dos equipamentos públicos, com foco no Programa de Urbanismo Social, inserido na Meta 42 do Programa de Metas da PMSP.

O perímetro do projeto contempla o entorno do CEU (Centro Educacional Unificado) Pinheirinho D'Água.





# Urbanismo Social Jardim Pantanal

Processo SEI:

A autuar

**VALOR SOLICITADO:  
R\$ 300.000,00**

**Descrição da Intervenção:** Desenvolvimento de projeto urbanístico de requalificação do território, visando a melhoria dos espaços públicos existentes, com foco no Programa de Urbanismo Social, inserido na Meta 42 do Programa de Metas da PMSP.

O perímetro do projeto contempla as proximidades da Rua Apodi, Rua Erva do Sereno e Rua Freguesia de São Romão.

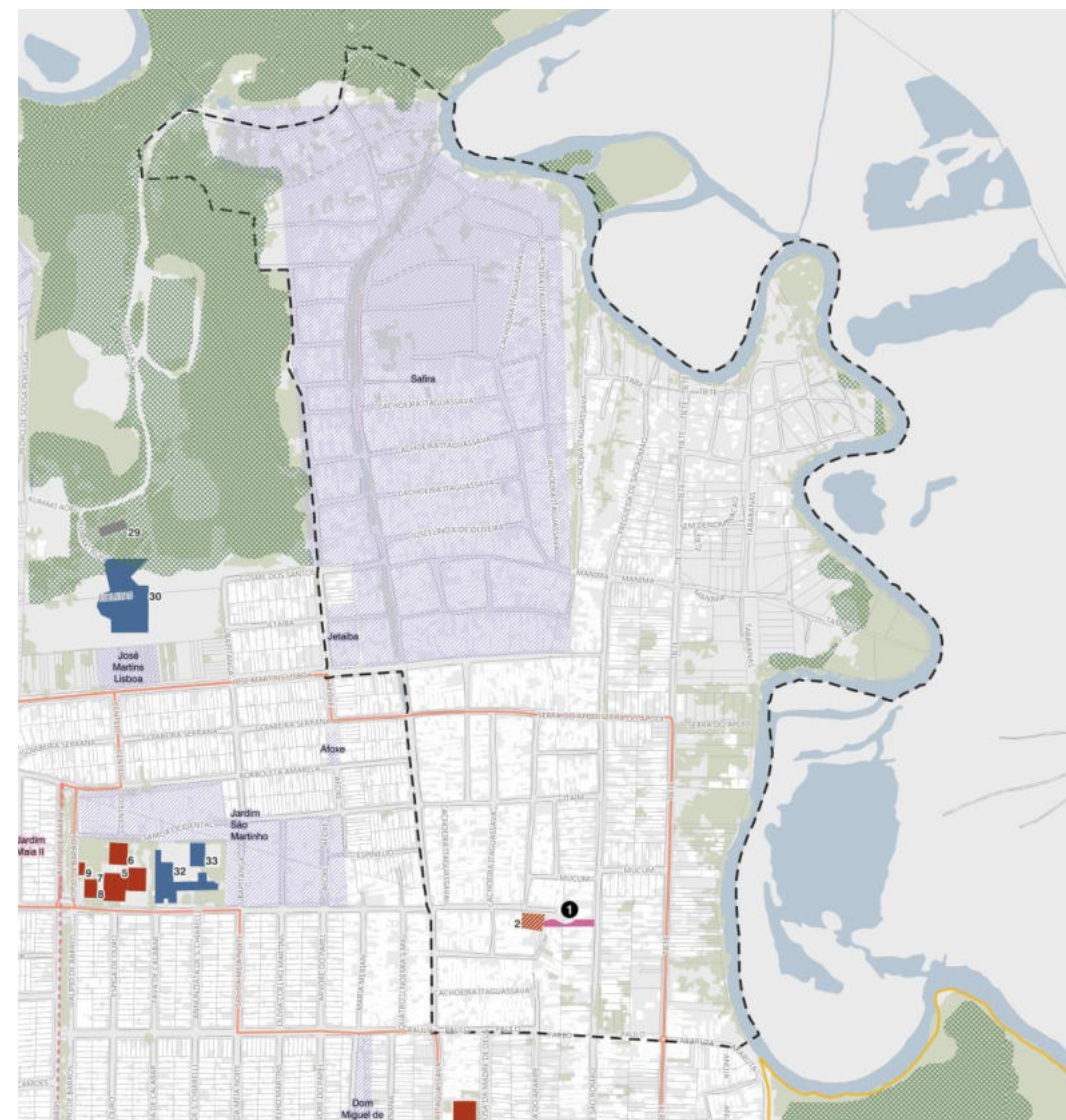



# Projeto Urbanístico Brasilândia

Processo SEI:

A autuar

**VALOR SOLICITADO:  
R\$ 800.000,00**

**Descrição da Intervenção:** Desenvolvimento de projeto urbanístico de requalificação dos espaços públicos, visando a caminhabilidade e articulação dos equipamentos públicos no entorno do entroncamento da Av. João Paulo I e Av. José da Natividade Saldanha, no Distrito de Brasilândia.

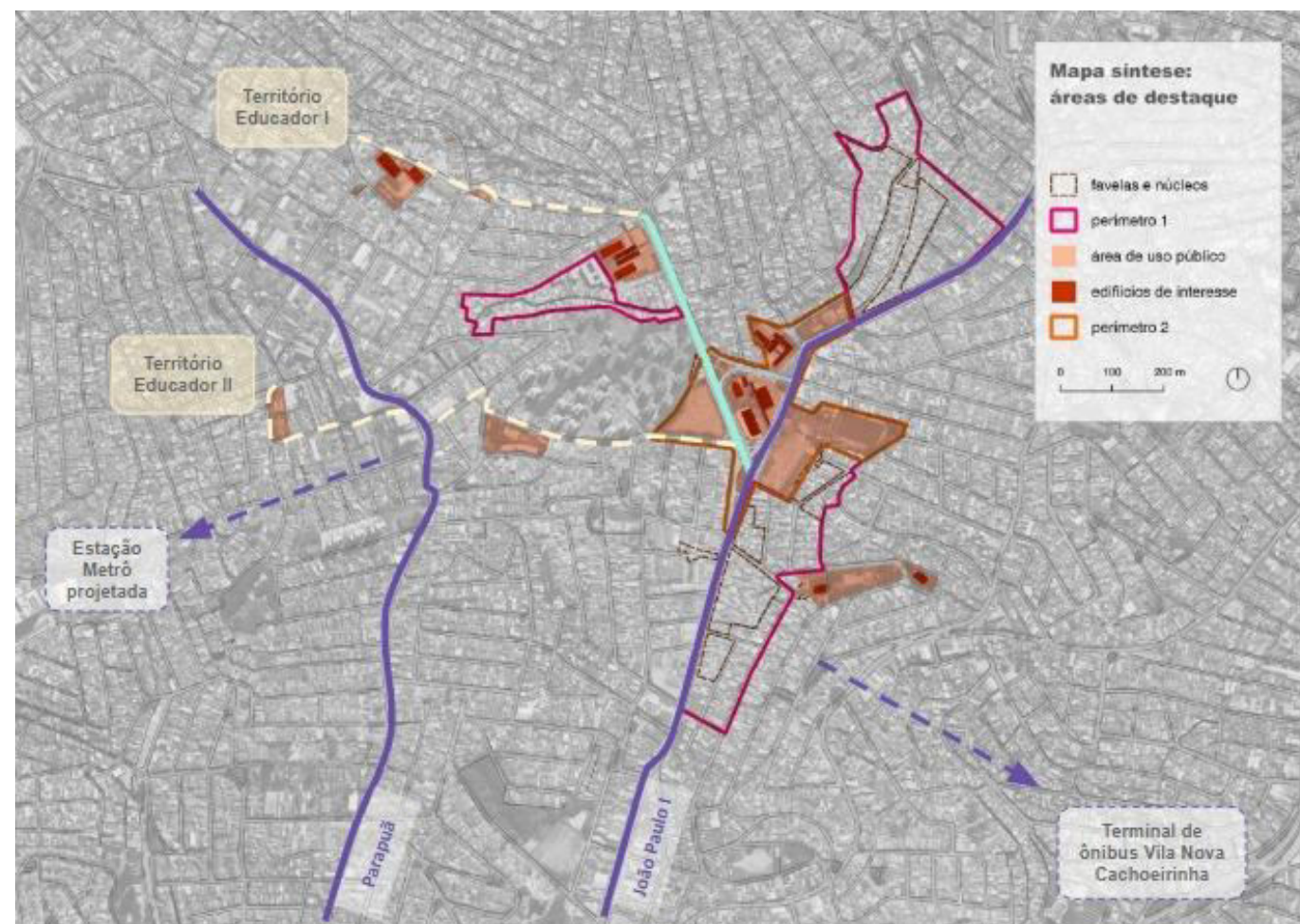



# Projeto Centro da Lapa

Processo SEI:  
6068.2021/0008303-6

## VALOR SOLICITADO: R\$ 1.100.000,00

**Descrição da Intervenção:** Elaboração de projeto que visa a requalificação urbanística, ambiental e paisagística da região do entorno do Mercado Municipal da Lapa, considerando a qualificação dos cruzamentos, canteiros e áreas ajardinadas, passeios públicos e leito viário, bem como a requalificação urbanística, ambiental e paisagística da região do entorno do Estação Ciência – USP, a recuperação das passagens e travessias de pedestres sob a linha férrea da CPTM, intituladas “Passagem 12 de Outubro” e “Passagem Toca da Onça”.

O projeto está em andamento.

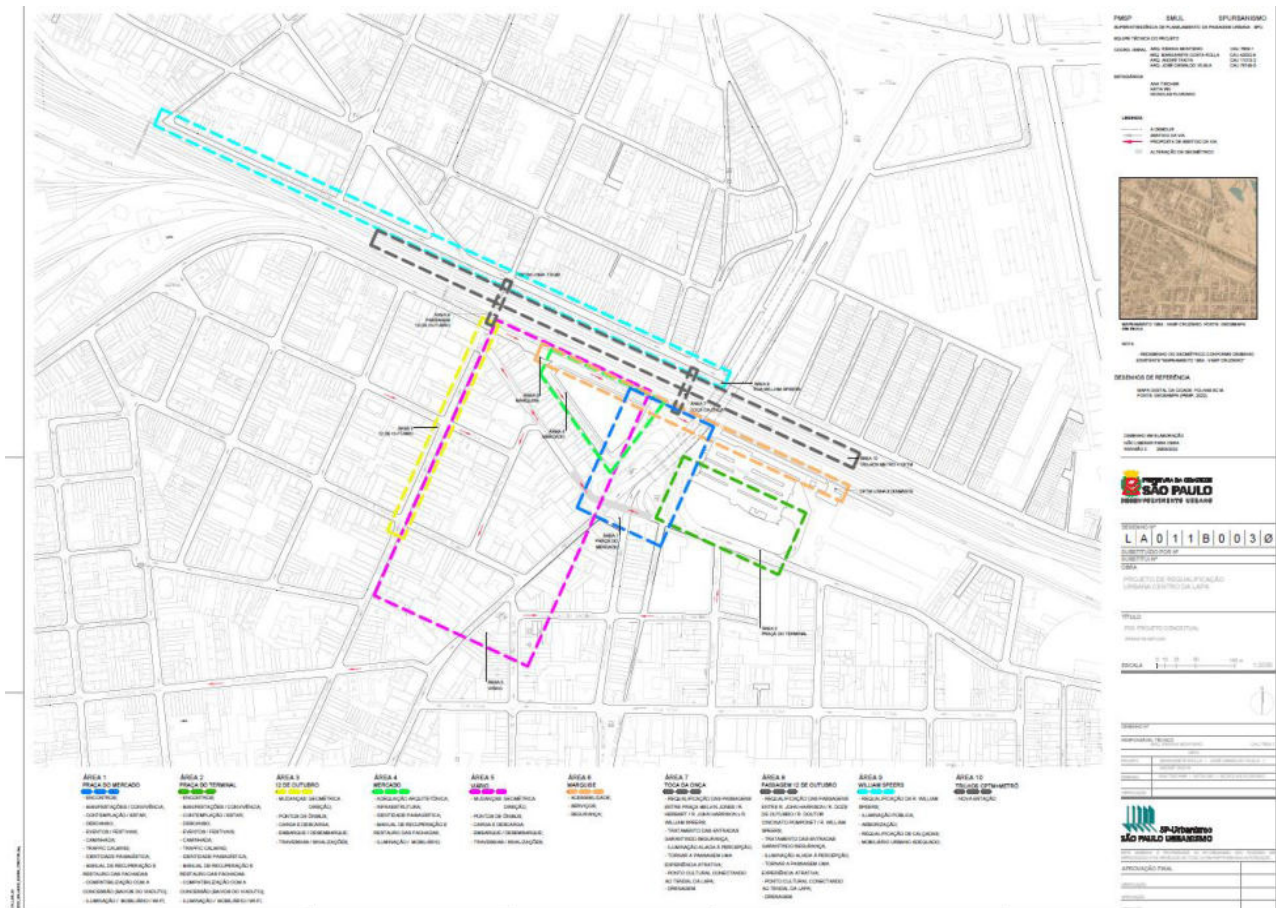
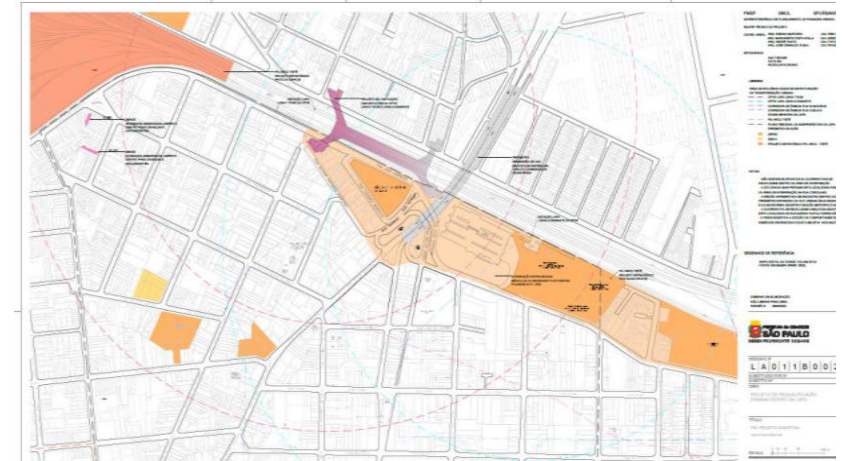



# Eixo Histórico Ipiranga

Processo SEI:

6068.2023/0005685-7

**VALOR SOLICITADO:  
R\$ 1.000.000,00**

**Descrição da Intervenção:** Execução de obra de requalificação dos espaços públicos municipais no entorno imediato e nos eixos de aproximação do Parque do Ipiranga e dos monumentos que constituem o acervo do Museu Paulista, que inclui a edificação principal do Museu, a pira simbólica, o monumento à Independência e as margens do Riacho do Ipiranga, com um perímetro físico definido entre a Avenida Dr. Ricardo Jafet, Praça do Monumento, Rua Leias Paulistanos, Avenida do Estado e Praça Palmira Palmeira Teixeira (incluindo tratamento especial na Avenida Teresa Cristina).

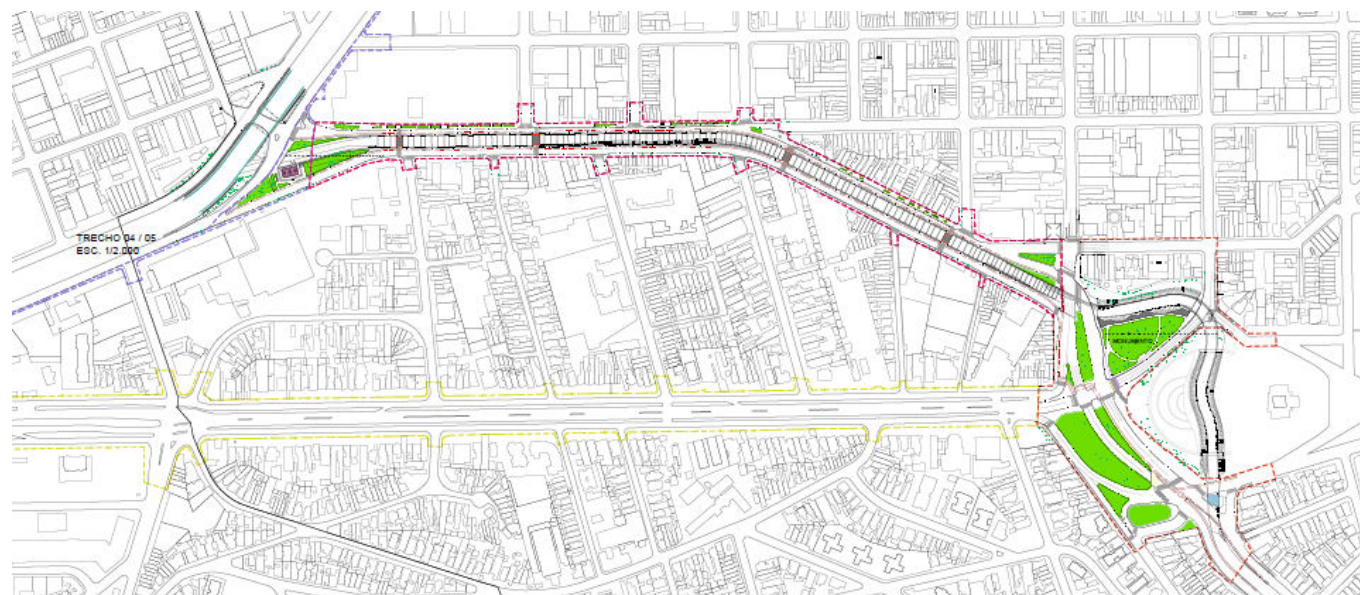
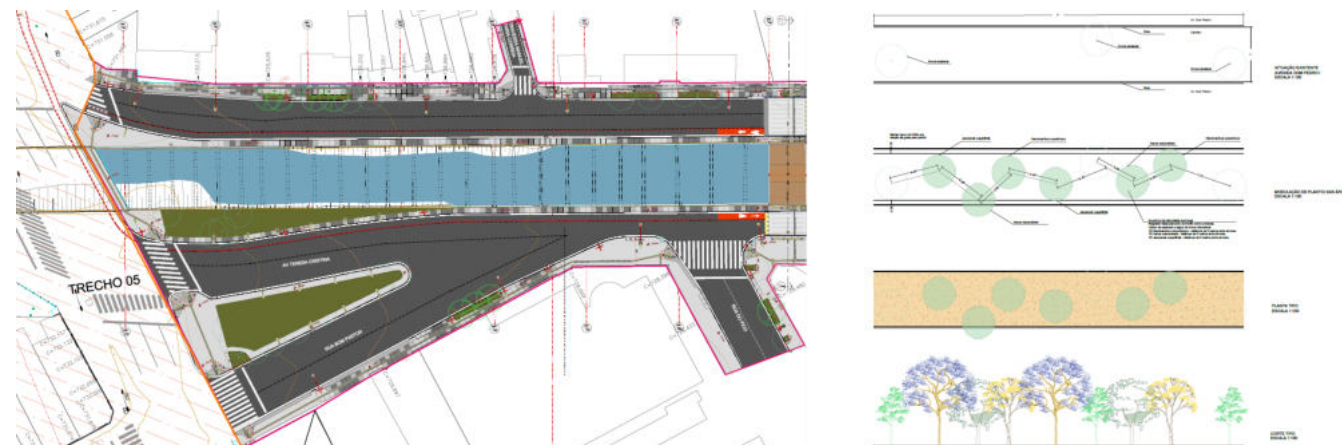

# Requalificação do Largo da Matriz da Freguesia do Ó

Processo SEI:  
6068.2023/0005740-3

**VALOR SOLICITADO:  
R\$ 1.000.000,00**

**Descrição da Intervenção:** Execução de obra para requalificação do Largo da Matriz da Freguesia do Ó. A intervenção proposta tem como objetivo garantir maior segurança, conforto e atratividade à permanência de pessoas no espaço público do Largo da Matriz de Nossa Senhora do Ó e entorno, considerando a reorganização do tráfego de veículos, micromobilidade (calçadas, iluminação pública, ciclovias) e presença de áreas públicas e verdes.

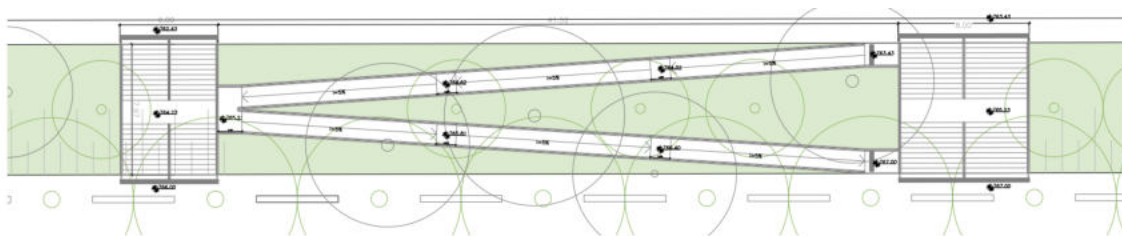



# Intervenções Locais – Rua das Motos

Processo SEI:  
A autuar

VALOR SOLICITADO:  
R\$ 2.000.000,00

**Descrição da Intervenção:** Execução de obra de requalificação urbanística, ambiental e paisagística da Rua General Osório, considerando a qualificação dos cruzamentos, canteiros e áreas ajardinadas, passeios públicos e leito viário, recuperação e restauro das fachadas para qualificação dos elementos da paisagem.

PERSPECTIVAS ILUSTRADAS DOS MÓDULOS PROPOSTOS



1 MÓDULO DE ACESSO

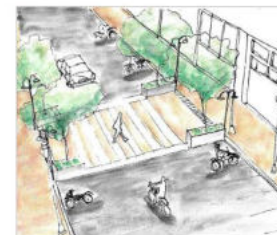

2 MÓDULO DE TRAVESSIA

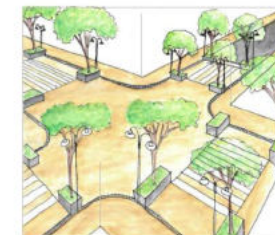

3 MÓDULO DE CRUZAMENTO

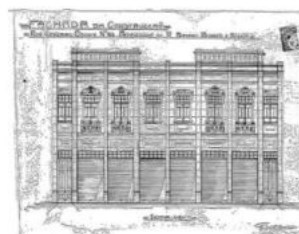

RECONSTRUÇÃO ORIGINAL DE 1913 DA FACADA DA CONSTRUÇÃO QUILATA 17 - Nº 303 A 400



SITUAÇÃO ATUAL (IMAGEM DE 2015) DA FACADA DA CONSTRUÇÃO



PROPOSTA DE REABILITAÇÃO DA FACADA DA CONSTRUÇÃO

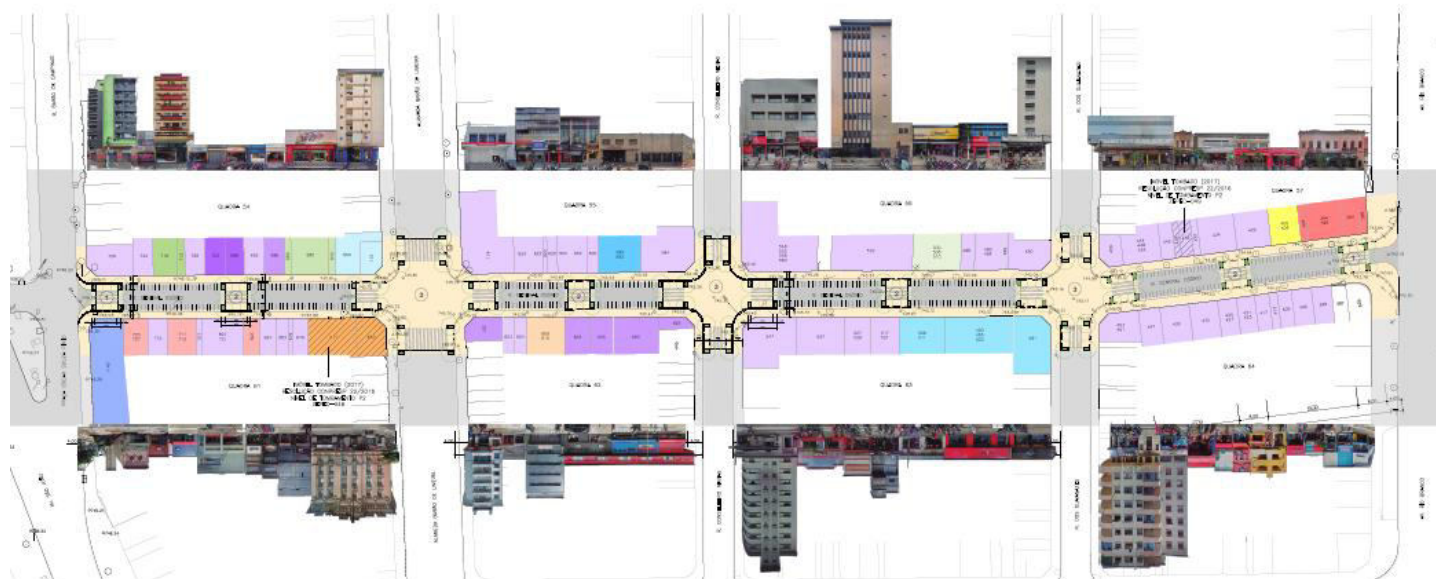



# PIU Arco Leste

Processo SEI:  
6068.2021/0008224-2

**VALOR SOLICITADO:  
R\$ 1.000.000,00**

**Descrição da intervenção:** Desenvolvimento de estudos e projetos necessários à implementação do PIU Arco Leste, o qual é parte integrante do Setor Orla Ferroviária e Fluvial da Macroárea de Estruturação Metropolitana, conforme art. 12 do PDE. O Projeto de Intervenção Urbana para o Arco Leste, iniciado em 2020, pretende definir projeto de estruturação territorial em consonância aos objetivos definidos para a MEM.

Os estudos estão em andamento.

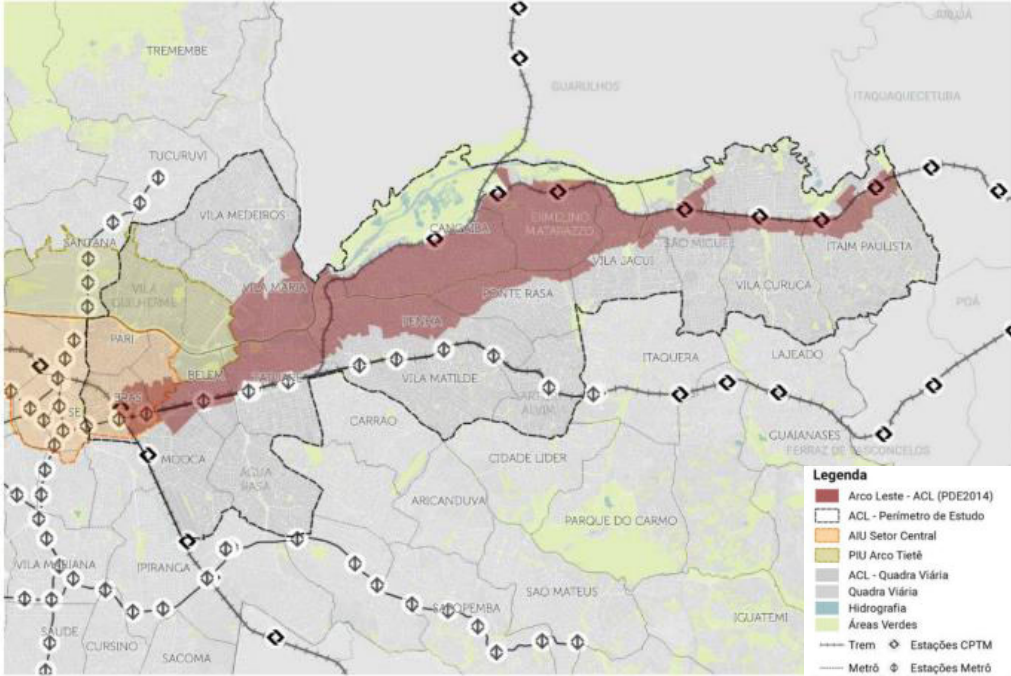



**VALOR SOLICITADO:  
R\$ 1.000.000,00**

**Descrição da intervenção:** Desenvolvimento de estudos e projetos necessários à implementação do PIU Territórios de Estruturação e Mobilidade, em consonância com os artigos 22 e 23 do PDE. O projeto considera que a rede estrutural de transporte coletivo é o elemento estruturador da transformação urbana, e abrange as áreas de influência do sistema de transporte coletivo, onde deve-se buscar o maior adensamento populacional associados à oferta de equipamentos públicos e sociais assim como a qualificação ambiental.

Os estudos estão em andamento.

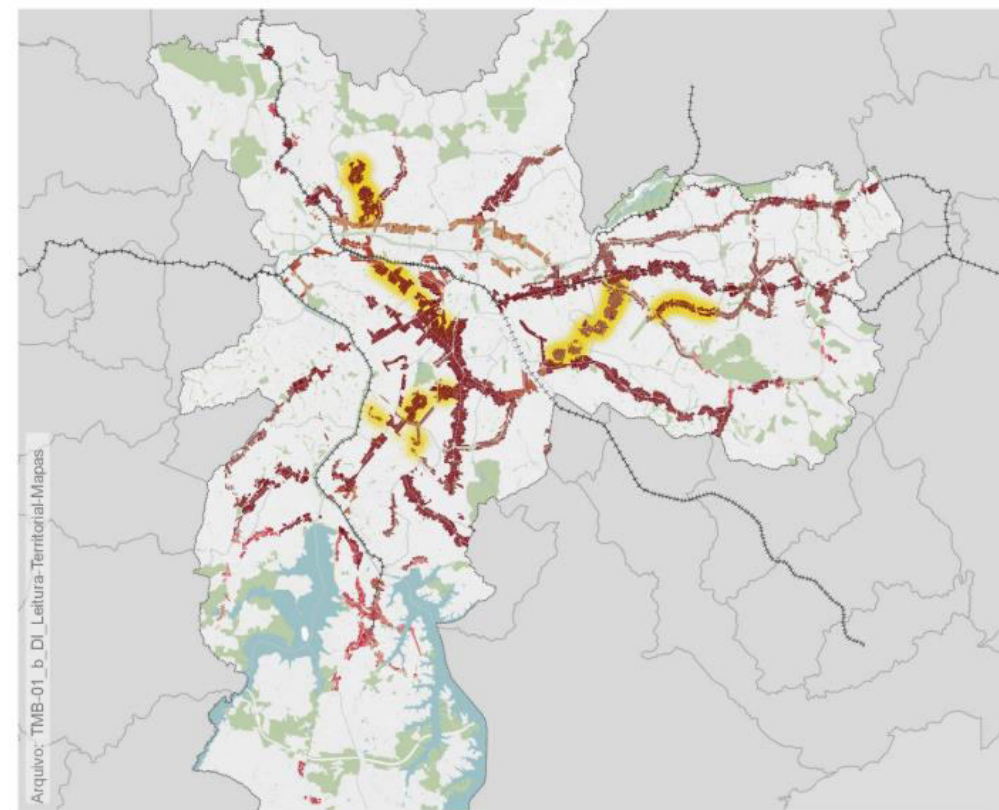

Elaboração: SP Urbanismo, 2022.  
Fontes: Zoneamento, 2016; D. 56.161/2015; D. 56.781/2016; D. 56.782/2016; D. 58.707/2019; D. 61.402/2022; D. 61.402/2022; D. 61.403/2022.

## Eixos ativados por decreto



# PIU Eixo de Desenvolvimento

Processo SEI:  
6068.2021/0008227-7

**VALOR SOLICITADO:  
R\$ 1.000.000,00**

**Descrição da intervenção:** Desenvolvimento de estudos e projetos necessários à implementação do PIU Eixo de Desenvolvimento que integra a Macroárea de Estruturação Metropolitana, caracterizado por eixos de transporte altamente povoados, mas carentes de emprego, e é subdividido em subsetores:

- (a) Arco Jacu-Pêssego,
- (b) Avenida Cupecê,
- (c) Noroeste e
- (d) Fernão Dias.

Os estudos estão em andamento.

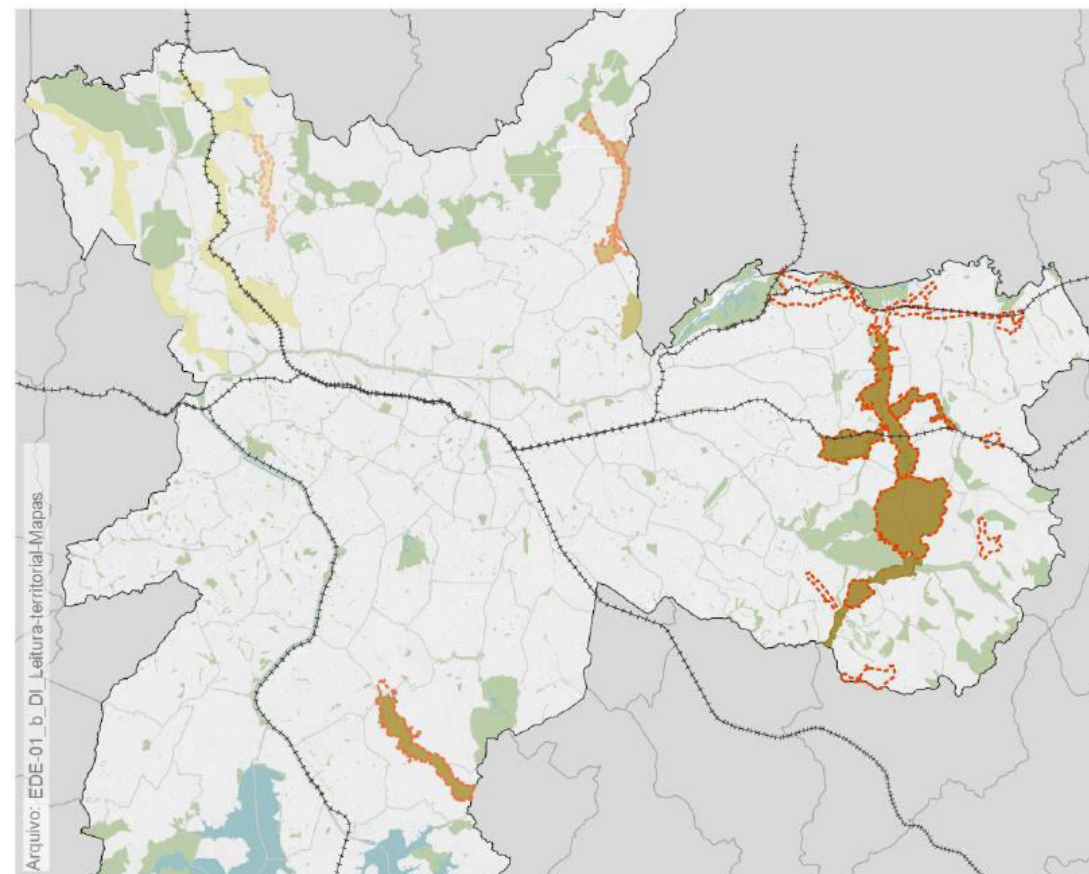

Elaboração: SP Urbanismo, 2022  
Fontes: PDE (Mapa 2A e Mapa 11), 2014 - acesso em fev-dez/2022

0 5.000 10.000 m

## Perímetros Subsetores Eixos de Desenvolvimento e PIDEs

 Distritos	 Eixos de Desenvolvimento	 PIDEs
 Quadras viárias	 Arco Jacu-Pêssego	 Jacu-Pêssego
 Parques, praças e canteiros	 Avenida Cupecê	 Cupecê
 Hidrografia	 Fernão Dias	 Fernão Dias
 Linha de Trem	 Noroeste - Raimundo e Anhanguera	 Raimundo



# PIU Arco Tietê

Processo SEI:

6068.2021/0007905-5

**VALOR SOLICITADO:  
R\$ 1.00.000,00**

**Descrição da Intervenção:** Desenvolvimento de estudos e projetos necessários à implementação do PIU Arco Tietê, que consiste na atualização técnico jurídica do Projeto de Intervenção Urbana Arco Tietê – PIU ACT correspondente ao Projeto de Lei nº 581/2016, considerando em sua reanálise os projetos supervenientes, a pertinência territorial e novas regulações urbanísticas aprovadas após 2016.

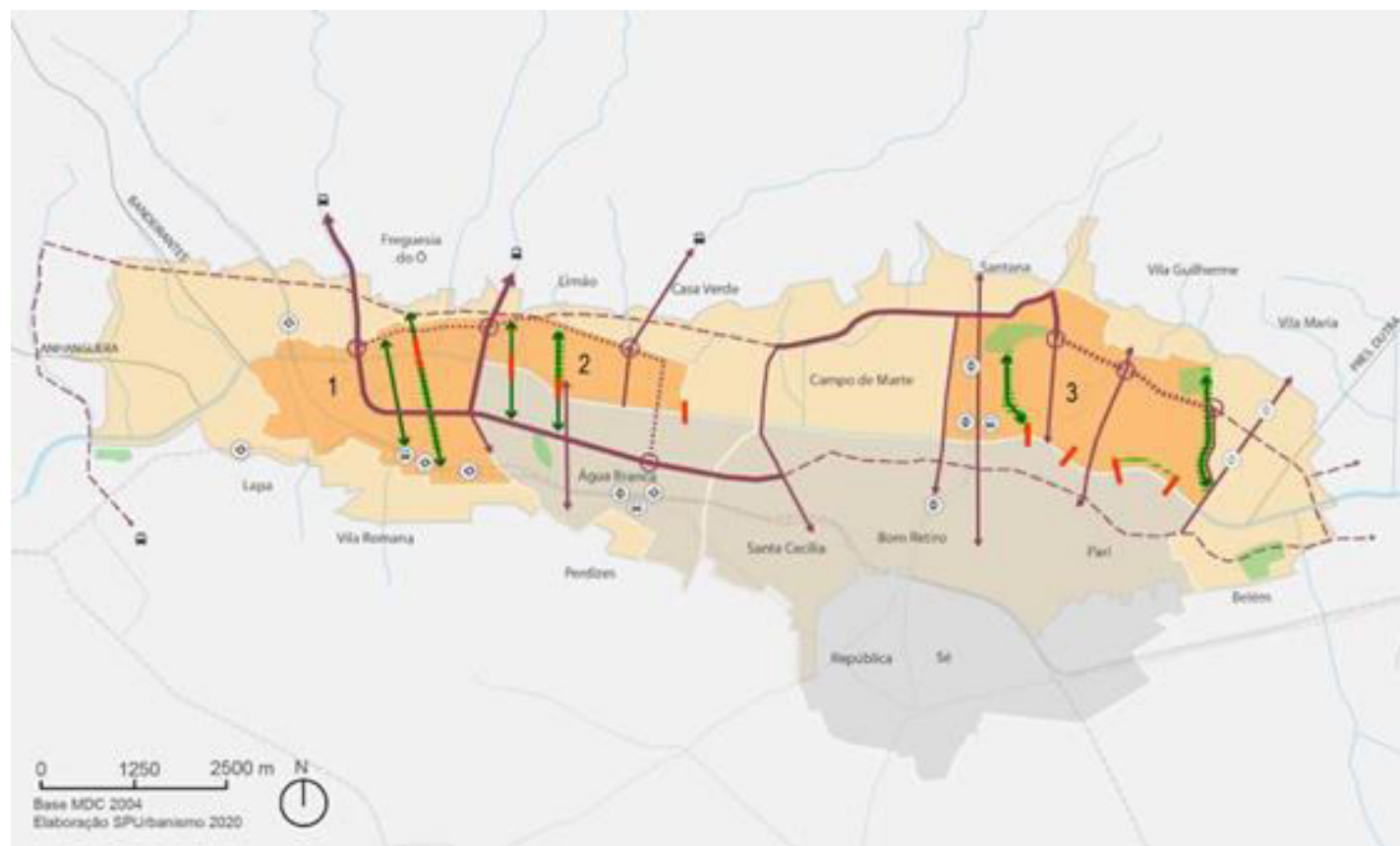

# PIU Minhocão

Processo SEI:

6068.2021/0008222-6

**VALOR SOLICITADO:  
R\$ 1.000.000,00**

**Descrição da Intervenção:** Desenvolvimento de estudos e projetos necessários à implementação do PIU Minhocão, que tem como objetivo definir o papel do Elevado João Goulart, considerando-se a determinação expressa do Plano Diretor Estratégico para a “desativação como via de tráfego, sua demolição ou transformação, parcial ou integral, em parque”.





# PIU Polo Barra Funda

Processo SEI:  
6068.2021/0008232-3

**VALOR SOLICITADO:  
R\$ 1.000.000,00**

**Descrição da intervenção:** Desenvolvimento de estudos e projetos necessários à implementação do PIU Polo Barra Funda, que tem por objetivo a reorganização dos fluxos para melhoria da acessibilidade e maior eficiência da integração do Polo Multimodal Palmeiras-Barra Funda, propondo estreitar os laços entre a estação e seu entorno ao utilizar a estação como uma ponte conectando o norte e o sul e criando uma centralidade.

Os estudos estão em andamento.



# Projetos Estratégicos PIU Jurubatuba

Processo SEI:

A autuar

**VALOR SOLICITADO:  
R\$ 4.000.000,00**

**Descrição da Intervenção:** Elaboração dos projetos estratégicos do PIU Jurubatuba que, conforme previstos na Lei nº 17.965/2023, deverão ser implementados por meio de PIUs específicos, que incluirão diagnóstico da área de intervenção, programa de interesse público, modelagem econômica e modelo de gestão democrática.

O projeto estratégico transposição do Rio Jurubatuba tem os objetivos de implantar travessia sobre o Rio Jurubatuba, associada à implantação de áreas verdes, novos alinhamentos viários, a transformação das áreas envoltórias com promoção de fachadas ativas.

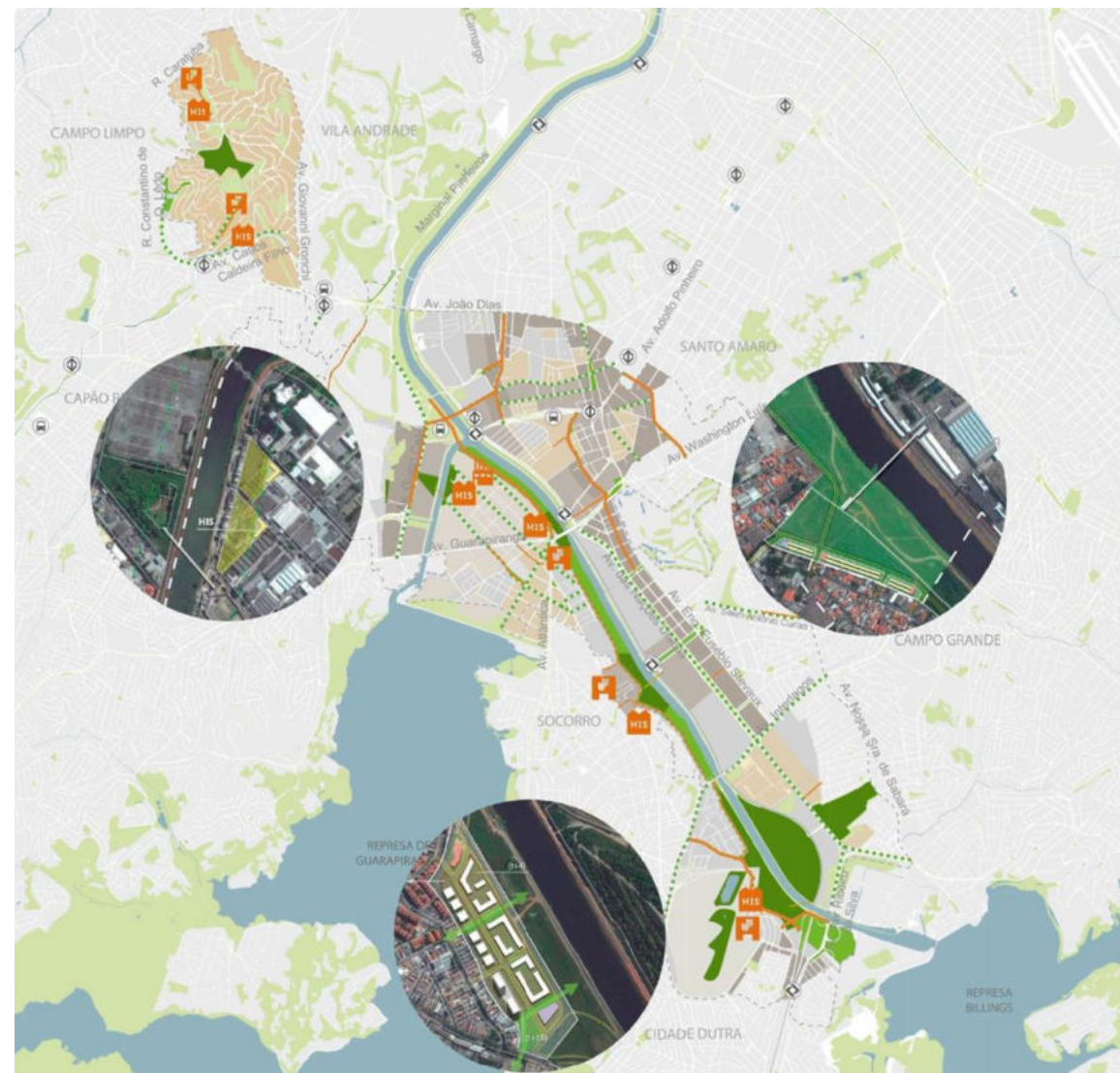



# Projetos Estratégicos PIU Setor Central

Processo SEI:

A autuar

**VALOR SOLICITADO:  
R\$ 1.000.000,00**

**Descrição da Intervenção:** Desenvolvimento de estudos para a elaboração dos chamamentos públicos para implantação dos Projetos Estratégicos do PIU Setor Central (Lei nº 17.844/2022), observadas as especificidades de cada projeto (Detran-SP, Canindé-Portuguesa, Canindé-Santo Antônio, Canindé-CMTC e Santa Rita).

Os projetos visam, de modo geral implantação de novas áreas verdes e equipamentos públicos, além da indução de transformações no entorno.

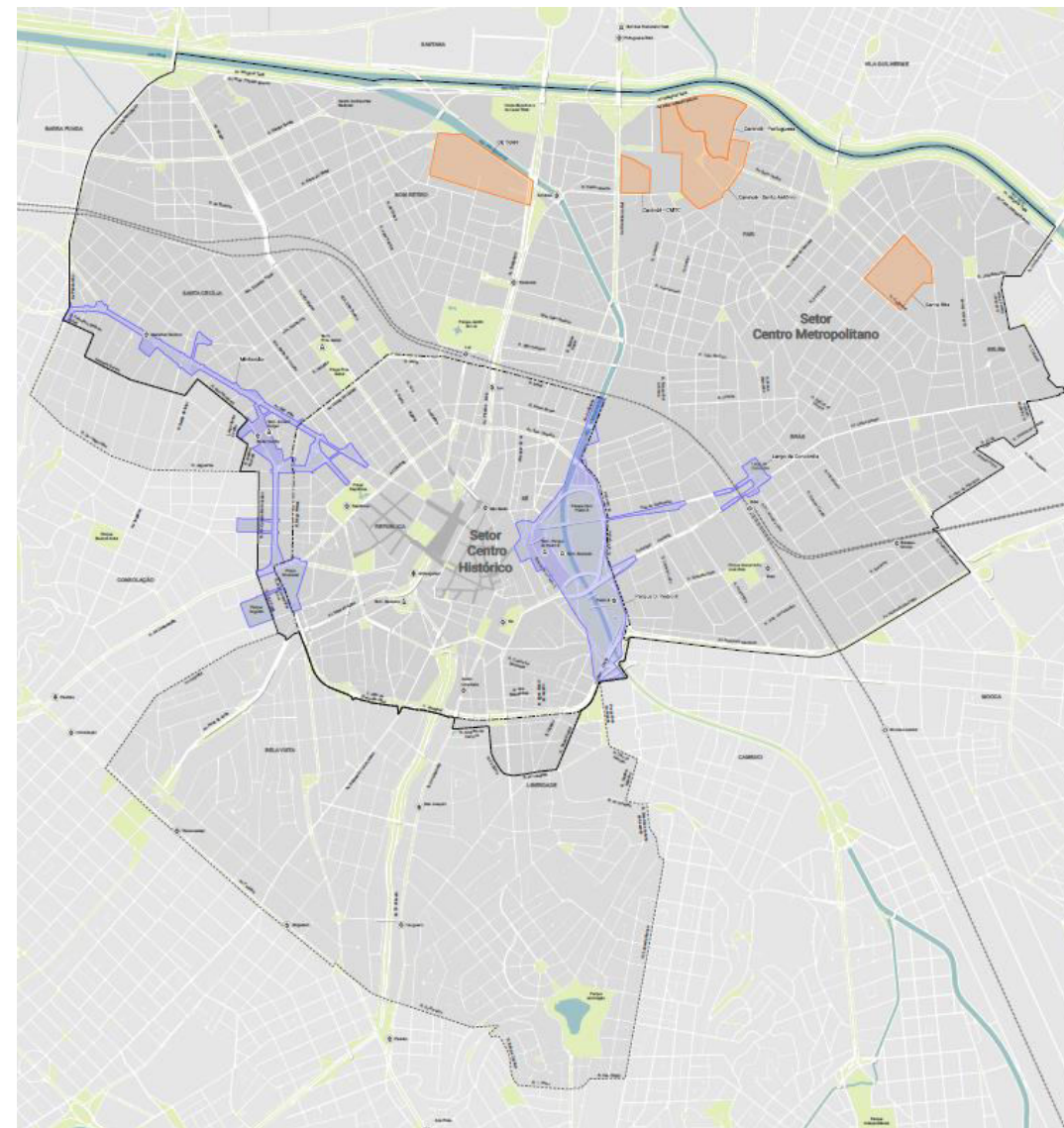





# Central de Monitoramento do Município de São Paulo - Prédio dos Correios - SP24

Processo SEI:  
6011.2023/0001787-7

## VALOR SOLICITADO

PROJETO	OBRA
R\$ 800.000,00	R\$ 1.000.000,00

**Descrição da Intervenção:** Elaboração de projeto e obra de requalificação do prédio dos Correios visando a implantação da Central de Monitoramento *Smart Sampa* e o Centro Esportivo (edifício anexo), em consonância com a Meta 28 do Programa de Metas da PMSP, que estabelecer a implantação de seis polos regionais olímpicos e/ou de esportes de base nos equipamentos esportivos mantidos pela PMSP.

Foram adicionadas 10 modalidades olímpicas - basquete 3x3, badminton, escalada, tênis de mesa, luta olímpica, judô, boxe, taekwondo, karatê e esgrima.



**SP24**  
LEITURA DO PERÍMETRO DE INTERVENÇÃO  
ESCALA 1 : 10.000

**SMUL - GAB - AGGE**  
ASSESSORIA DE GABINETE E GESTÃO ESTRATÉGICA  
SÃO PAULO, RUA SÃO BENTO, 405 - 22º ANDAR - 223 A

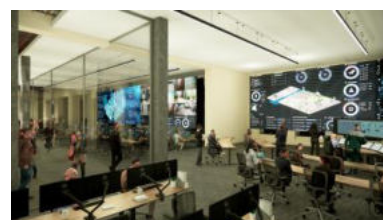



# Casa das Retortas

Processo SEI:

A autuar

**VALOR SOLICITADO:  
R\$ 300.000,00**

**Descrição da Intervenção:** Elaboração de projeto de requalificação do prédio da Casa das Retortas, para instalação do HUB de inovação da cidade de SP, podendo abrigar diversas atividades em uma área de transformação, impulsionando a requalificação urbana.





# Programa Ruas Abertas Liberdade

Processo SEI:

A autuar

**VALOR SOLICITADO:  
R\$ 2.700.000,00**

**Descrição da Intervenção:** Execução de obra do projeto Ruas Abertas Liberdade, que prevê mobiliário urbano, iluminação, sinalização vertical, arborização, ampliação de calçadas, execução de travessias elevadas, mudança na pavimentação, execução de sistemas de drenagem, execução de jardins de chuva.





# Programa de Recuperação de Fundos de Vale

Processo SEI:

A autuar

**VALOR SOLICITADO:  
R\$ 3.000.000,00**

**Descrição da Intervenção** Estudos técnicos para o desenvolvimento do Programa de Recuperação de Fundos de Vale. O Plano Diretor Estratégico prevê a implementação do Programa de Recuperação de Fundos de Vale como meio de assegurar a atuação contínua e coordenada para proteção e qualificação da rede hídrica ambiental. Composto por intervenções urbanas nos fundos de vale, o Programa propõe a articulação de ações de saneamento, drenagem, conexão e provisão de áreas verdes, mobilidade ativa e urbanização de favelas.

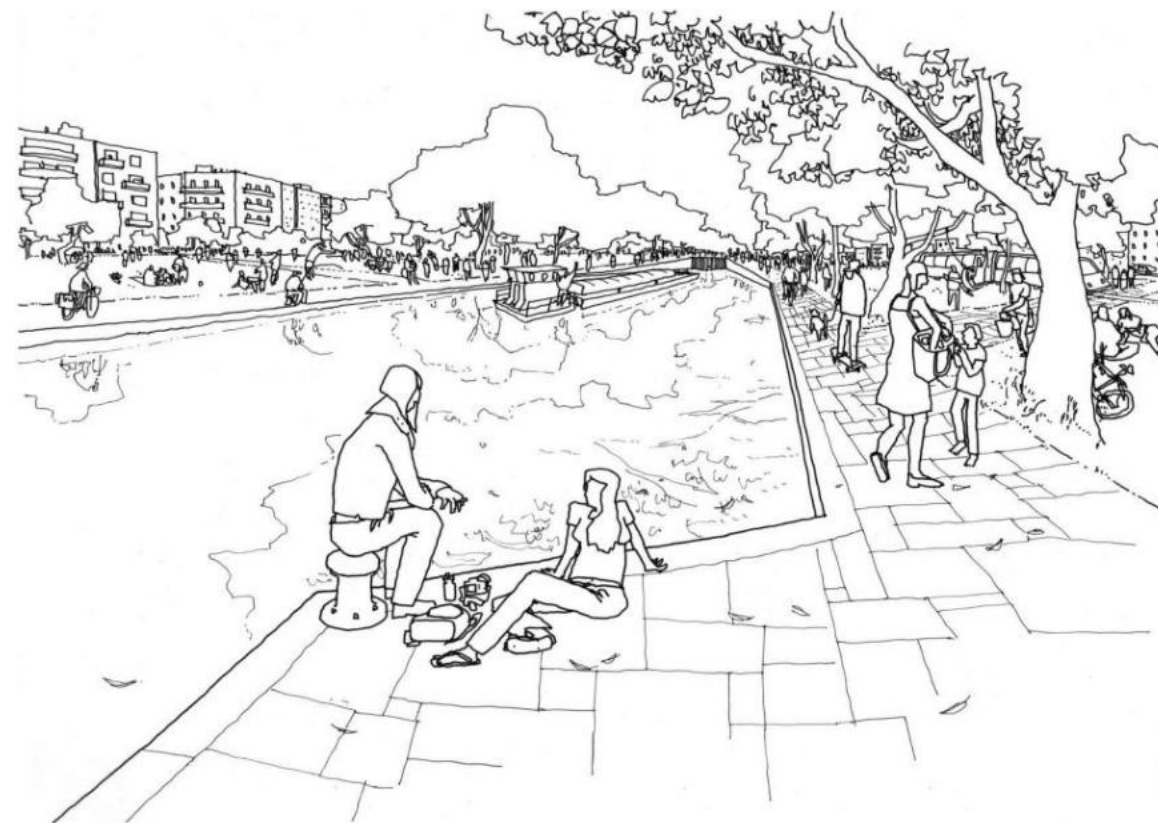

# Plano de Ordenamento e Proteção da Paisagem e Plano Hidroviário

Processo SEI:

A autuar

**VALOR SOLICITADO:  
R\$ 5.000.000,00**

**Descrição da Intervenção:** Estudos técnicos para o desenvolvimento do Plano de Ordenamento e Proteção da Paisagem e Plano Hidroviário.

A Revisão Intermediária do Plano Diretor Estratégico de São Paulo (Lei 17.975/2023) prevê, além do Plano de Ordenação da Paisagem já previsto pelo PDE de 2014 (Lei 16.050/2014), a elaboração do Plano Municipal Hidroviário que detalhará o estabelecimento do sistema hidroviário como um dos elementos que estruturam o sistema de mobilidade urbana, colaborando com o desenvolvimento urbano e a requalificação da orla dos canais e lagos navegáveis.

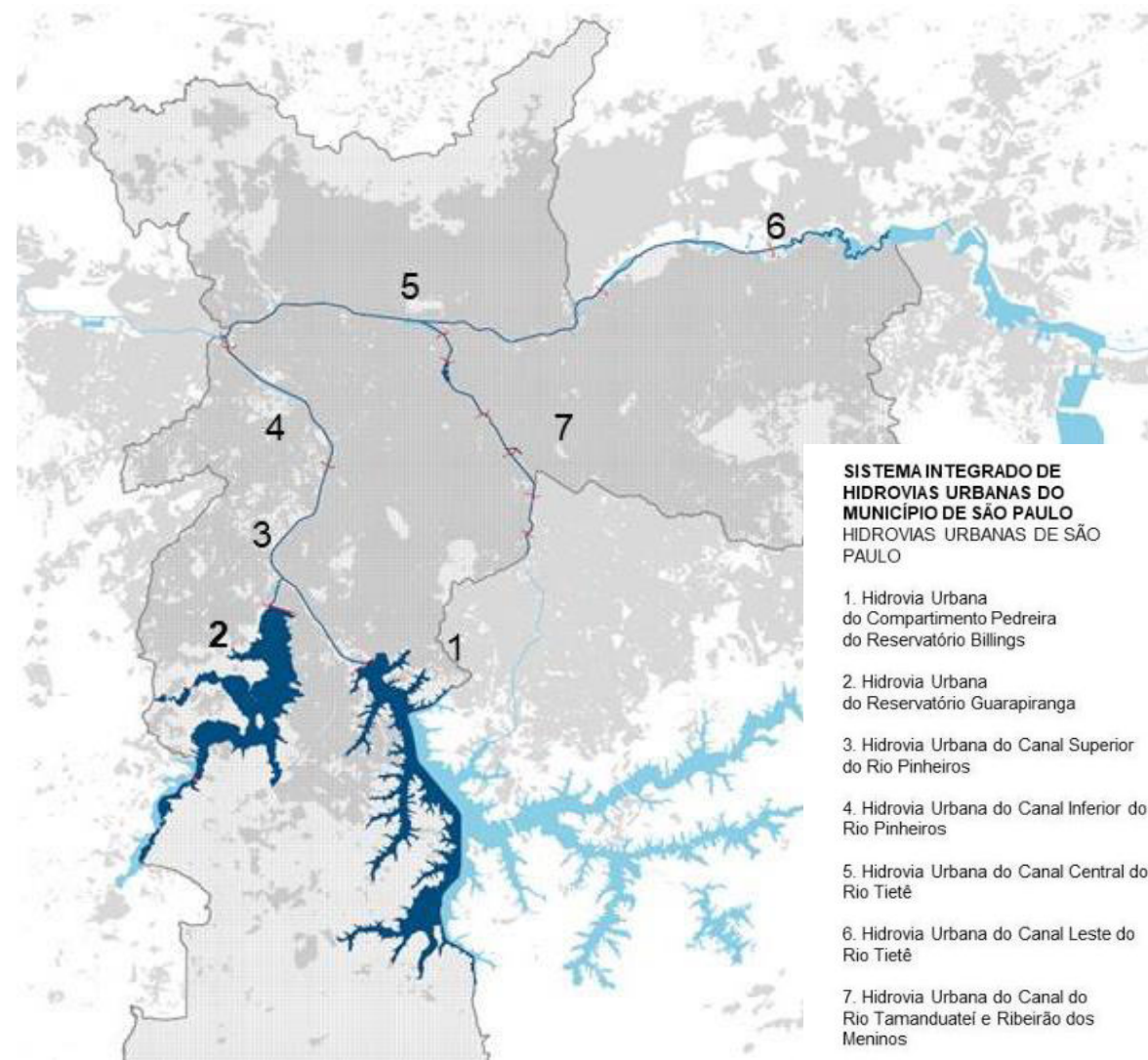



# Plano de Bairro

Processo SEI:

A autuar

**VALOR SOLICITADO:  
R\$ 1.000.000,00**

**Descrição da Intervenção:** Estudos técnicos visando produzir insumos para apoiar e fomentar os planos de bairro na cidade de São Paulo, conforme estabelecido no PDE, visando fortalecer o planejamento e controle social local e promover melhorias urbanísticas, ambientais, paisagísticas e habitacionais na escala local por meio de ações, investimentos e intervenções previamente programadas.

## PLANOS DE BAIRRO

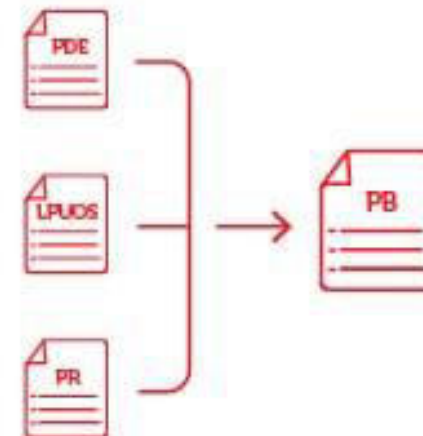

- Têm a finalidade de detalhar as diretrizes propostas pelos respectivos Planos Regionais das Subprefeituras
- Elaborados por associações de representantes de moradores ou Subprefeituras, com a participação dos Conselhos Participativos Municipais

# Obrigado

Secretaria de Urbanismo e Licenciamento - SMUL

