

FUNDURB 2022

PRESTAÇÃO DE CONTAS PARCIAL
JANEIRO À AGOSTO



**CIDADE DE
SÃO PAULO**
URBANISMO E
LICENCIAMENTO

PLANO ANUAL DE APLICAÇÃO 2022

PRESTAÇÃO DE CONTAS PARCIAL

JANEIRO À MAIO

OBJETO	APROVADO (R\$)	EMPENHADO (R\$)	LIQUIDADO (R\$)	PAGO (R\$)
01 Implantação de 2 unidades do Centro Aberto	1.100.000,00	1.087.716,37	402.783,17	402.783,17
02 Gerenciamento da Implantação de 2 unidades do Centro Aberto	100.000,00	84.193,31	0,00	0,00
03 PIU Arco Tietê	50.000,00	0,00	0,00	0,00
04 PIU Minhocão	1.100.000,00	1.840.227,63	0,00	0,00
05 PIU Arco Leste	600.000,00	2.202.381,48	0,00	0,00
06 PIU Eixos de Desenvolvimento	50.000,00	1.303.191,45	0,00	0,00
07 Projetos Estratégicos do Arco Faria Lima	250.000,00	495.387,73	0,00	0,00
08 PIU Territórios de Estruturação Mobilidade	50.000,00	1.303.191,45	0,00	0,00
09 PIU Polo Barra Funda	800.000,00	1.657.501,47	0,00	0,00
10 Plano de Ordenamento e Proteção da Paisagem	1.550.000,00	2.072.871,39	0,00	0,00
11 Programa Requalifica Centro	850.000,00	808.729,25	73.520,85	0,00
12 Requalificação do Centro	1.400.000,00	933.772,93	0,00	0,00
13 Elaboração do Plano de Ação da Subprefeitura	500.000,00	0,00	0,00	0,00
14 Urbanismo Social - Território Educador Jardim Lapenna	5.000.000,00	0,00	0,00	0,00

PLANO ANUAL DE APLICAÇÃO 2022

PRESTAÇÃO DE CONTAS PARCIAL

JANEIRO À MAIO

	OBJETO	APROVADO (R\$)	EMPENHADO (R\$)	LIQUIDADO (R\$)	PAGO (R\$)
15	Urbanismo Social - Território Educador Cidade Tiradentes	3.000.000,00	0,00	0,00	0,00
16	Urbanismo Social - Território Educador Brasilândia	5.000.000,00	0,00	0,00	0,00
17	Belvedere Roosevelt	4.400.000,00	0,00	0,00	0,00
18	Esquina Histórica de SP	5.500.000,00	4.997.356,91	1.580.694,63	320.255,38
19	Eixo Histórico Ipiranga	1.120.000,00	2.587.626,15	620.831,60	620.831,60
20	Parque Terminal Amaral Gurgel	870.000,00	874.501,61	437.250,79	437.250,79
21	Projeto Centro da Lapa	1.900.000,00	1.683.144,55	0,00	0,00
22	Intervenções Locais - Rua das Motos	200.000,00	154.514,36	57.942,88	57.942,88
23	Espaço dos Produtores - Região Central	830.000,00	821.963,46	290.593,15	290.593,15
24	Intervenções Locais – Rua Prates	970.000,00	0,00	0,00	0,00
25	Intervenções Locais – Rua das Motos Trecho 02	850.000,00	0,00	0,00	0,00
26	Polo cultural Gastronômico e Turístico do Largo da Matriz de Nossa Senhora do Ó	1.280.000,00	0,00	0,00	0,00
27	Urbanismo Social - Território CEU Parque Novo Mundo	1.000.000,00	0,00	0,00	0,00
28	Urbanismo Social - Território CEU Pinheirinho D'Água	1.000.000,00	0,00	0,00	0,00
	TOTAL	41.320.000,00	24.908.271,50	3.463.617,07	2.129.656,97

Implantação de 2 unidades do Centro Aberto

Valor Aprovado: R\$ 1.100.000,00

Valor Empenhado: R\$ 1.087.716,37

Valor Liquidado: R\$ 402.783,17

Valor Pago: R\$ 402.783,17

Situação: em andamento

Objeto: Implantação de Mobiliário Urbano em 3 unidades do Programa Centro Aberto:

- Unidade Ermelino Matarazzo
- Unidade M´Boi Mirim

Entregas:

- Unidade M´Boi Mirim



Esquina Histórica de SP

Valor Aprovado:	R\$ 5.500.000,00
Valor Empenhado:	R\$ 4.997.356,91
Valor Liquidado:	R\$ 1.580.694,63
Valor Pago:	R\$ 320.255,38

Situação: em andamento

Objeto: A obra tem como objetivo promover a requalificação da Esquina Histórica de São Paulo (Avenida Ipiranga e São João) realizando a readequação do passeio público por meio de reforma das calçadas, reforma da praça e tratamento paisagístico. Além da composição de novos elementos visuais como a colocação de esculturas e uniformização dos postes de iluminação. Espera-se com este projeto, realçar a importância histórica da região, atraindo assim mais visitantes e atividades turísticas.

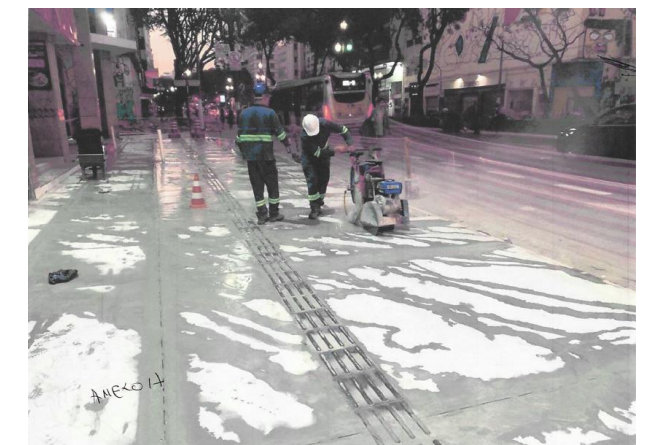
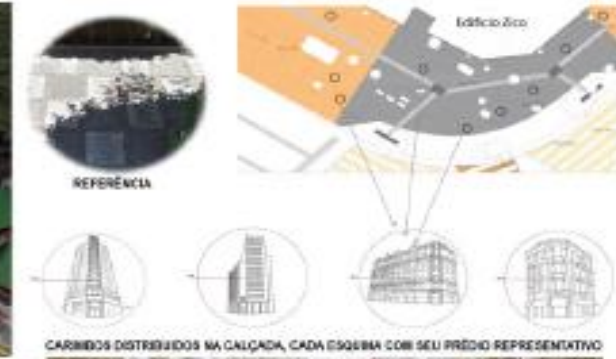

Eixo Histórico Ipiranga

Valor Aprovado: R\$ 1.120.000,00

Valor Empenhado: R\$ 2.587.626,15

Valor Liquidado: R\$ 620.831,60

Valor Pago: R\$ 620.831,60

Situação: em andamento

Objeto: Elaboração de projeto de intervenção urbana e paisagística com a intenção de requalificar espaços públicos municipais no entorno imediato e nos eixos de aproximação do Parque do Ipiranga e dos monumentos que constituem o acervo do Museu Paulista, que inclui a edificação principal do Museu (em restauro), a pira simbólica, o monumento à Independência e as margens do Riacho do Ipiranga, com um perímetro físico definido entre a Avenida Dr. Ricardo Jafet, Avenida Dom Pedro I, Praça do Monumento, Rua Leias Paulistanos, Avenida do Estado e Praça Palmira Palmeira Teixeira (incluindo tratamento especial na Avenida Teresa Cristina – inserida dentro do perímetro de intervenção).

Entregas:

Etapa 1 – Planejamento (P01 e P02)

Etapa 2 – Projeto

- Projeto Conceitual – P03

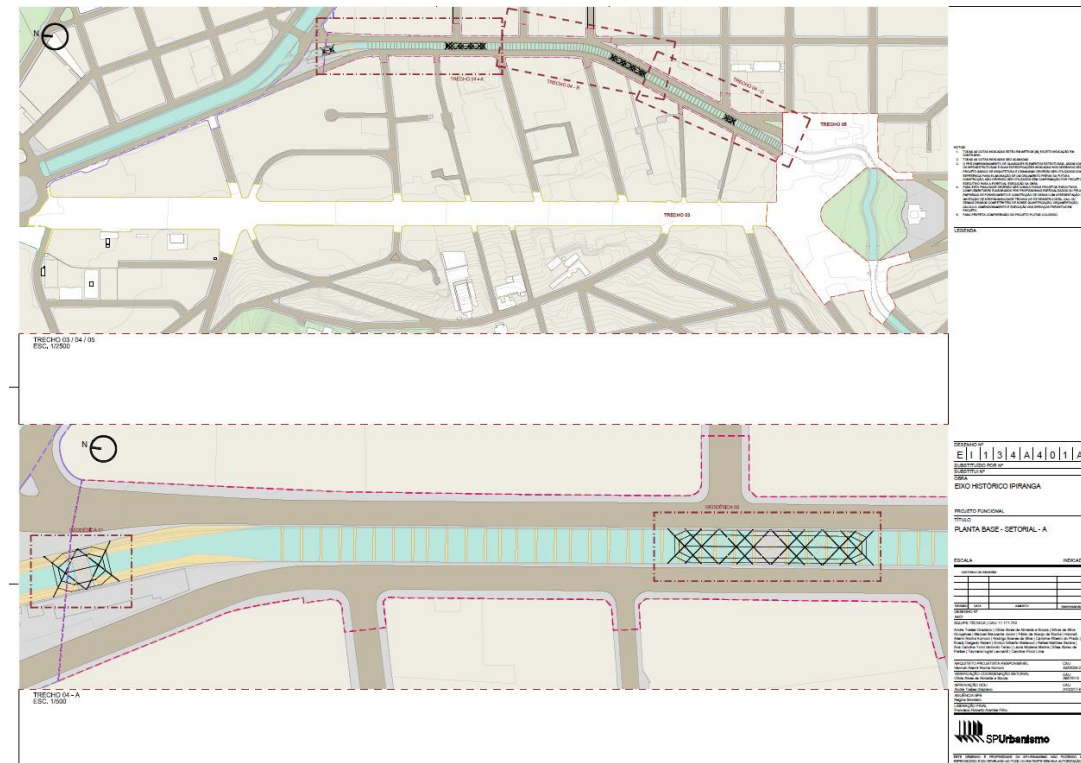
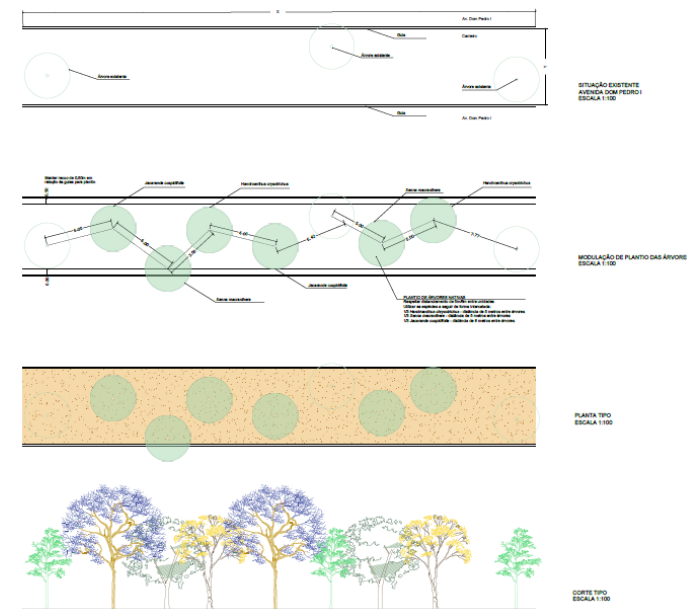

Parque Terminal Amaral Gurgel

Valor Aprovado: R\$ 870.000,00

Valor Empenhado: R\$ 874.501,61

Valor Liquidado: R\$ 437.250,79

Valor Pago: R\$ 437.250,79

Situação: suspenso

Objeto: Elaboração de projeto de intervenção urbana e paisagística com a intenção de requalificar o espaço público municipal em que hoje se encontra o Terminal de Ônibus Amaral Gurgel, sob o tabuleiro do Elevado Presidente João Goulart (Minhocão). O Parque, na sua parcela municipal, deverá incluir o espaço localizado entre as vias: Largo do Arouche, Rua Dr. Frederico Steidel, Rua Ana Cintra, Rua Roberto Piva, Largo de Santa Cecília e a Rua Sebastião Teixeira.

Entregas:

Etapa 1 – Planejamento

- Plano Inicial de Trabalho – P01
- Análise Regional de Implantação – P02

Etapa 2 – Projeto

- Projeto Conceitual – P03
- Projeto Funcional – P04



Intervenções Locais – Rua das Motos

Valor Aprovado: R\$ 200.000,00
Valor Empenhado: R\$ 154.514,36
Valor Liquidado: R\$ 57.942,88
Valor Pago: R\$ 57.942,88

Situação: em andamento

Objeto: Elaboração de projeto que visa a requalificação urbanística, ambiental e paisagística da Rua General Osório, considerando a qualificação dos cruzamentos, canteiros e áreas ajardinadas, passeios públicos e leito viário, recuperação e restauro das fachadas para qualificação dos elementos da paisagem.

Entregas:

Etapa 1 – Planejamento (P01 e P02)

Etapa 2 – Projeto

- Projeto Conceitual – P03
- Projeto Funcional – P04

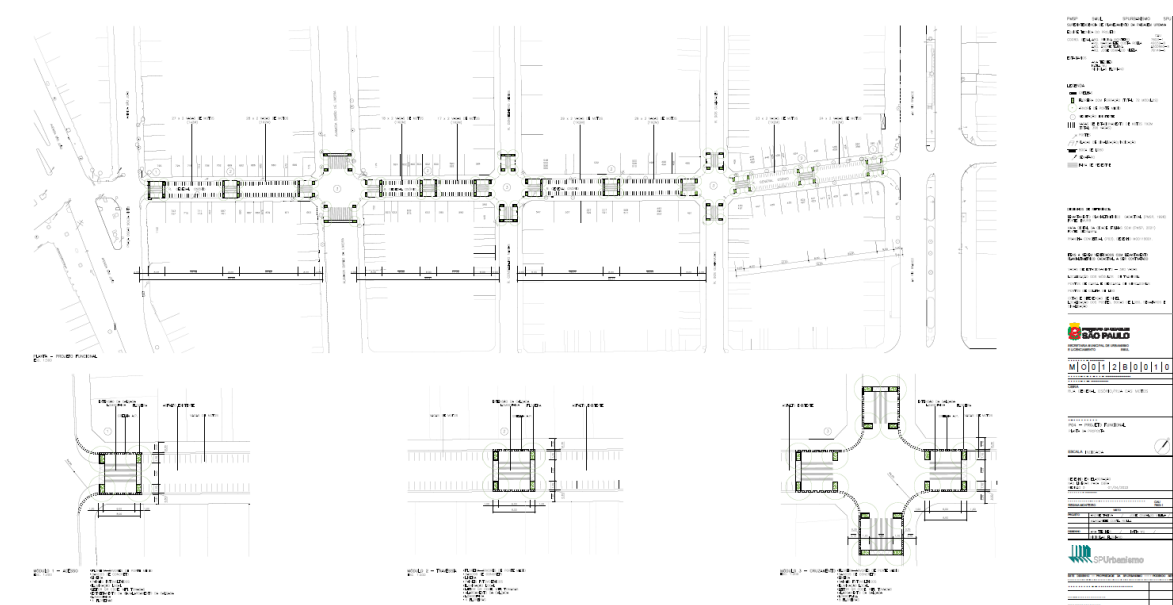
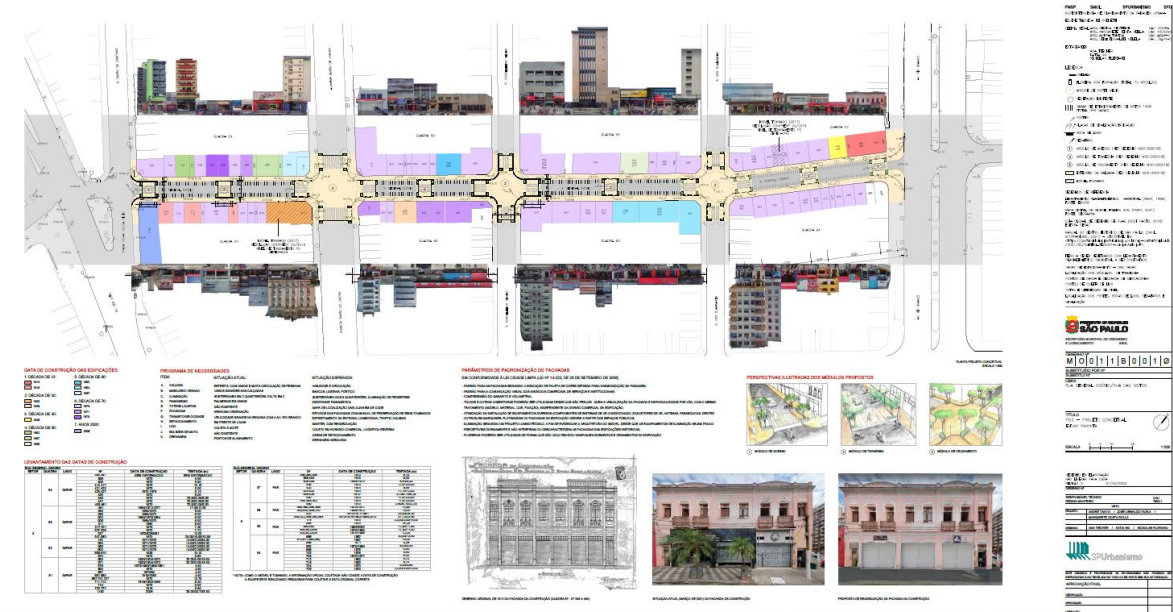

Espaço dos Produtores - Região Central

Valor Aprovado:	R\$ 830.000,00
Valor Empenhado:	R\$ 821.963,46
Valor Liquidado:	R\$ 290.593,15
Valor Pago:	R\$ 290.593,15

Situação: suspenso

Objeto: Trata-se de requalificar o espaço de forma a garantir que exista controle, segurança e respeito às normas e procedimentos que regem a distribuição de gêneros agrícolas na cidade, com vistas a permitir o uso em condições ideais pelos produtores, vendedores e demais colaboradores dessa atividade, mas também aos visitantes e interessados nos produtos a serem disponibilizados.

Entregas:

Etapa 1 – Planejamento (P01 e P02)

Etapa 2 – Projeto

- Projeto Conceitual – P03
- Projeto Funcional – P04

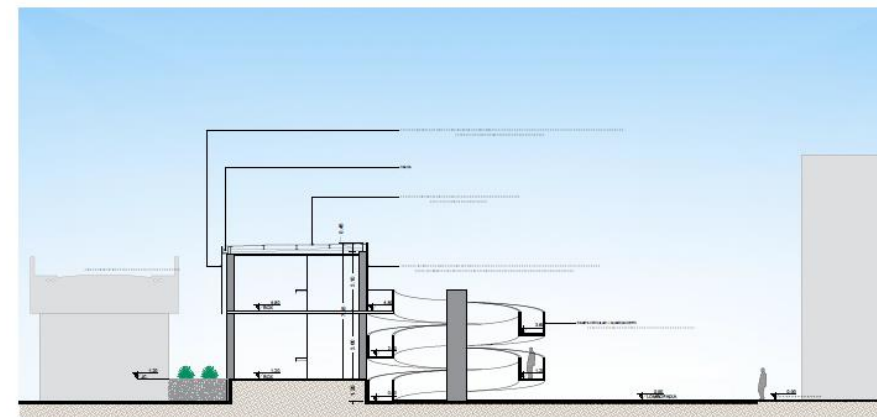

CORTE A
ESC. 1:100

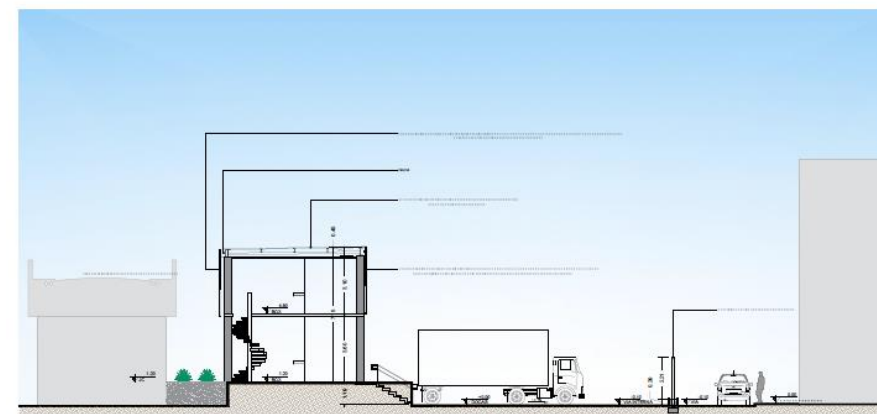

CORTE B
ESC. 1:100

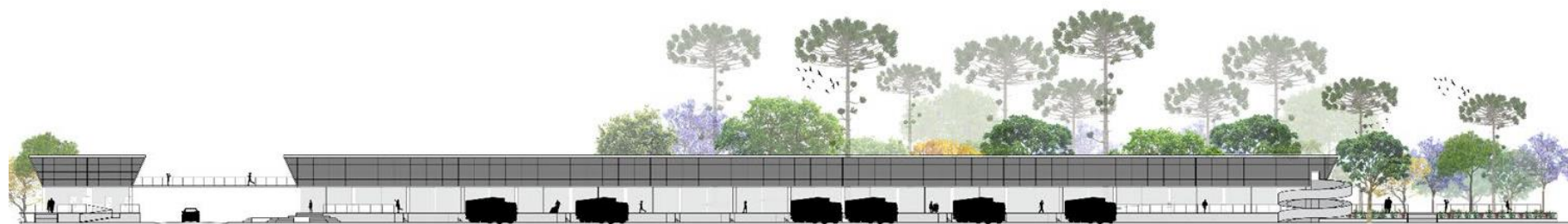

Obrigada

Desenvolvimento:

Arq. Urb. Gabriela Medeiros

Assessoria Técnica de Gestão Estratégica
Secretaria de Urbanismo e Licenciamento - SMUL

gmedeiros@prefeitura.sp.gov.br