



CIDADE DE  
**SÃO PAULO**  
CULTURA

**FUNDO DE DESENVOLVIMENTO URBANO – FUNDURB**

# **PRESTAÇÃO DE CONTAS PARCIAL - 2022**

---

Planilha e Relatório Fotográfico

# **Prestação de contas do FUNDURB (98.25)**

Execução orçamentária por item do plano aprovado

# Prestação de contas do FUNDURB (98.25)

## Execução orçamentária por dotação

DOTAÇÃO	Solicitado (R\$)	Execução orçamentária 2022			
		Reservado (R\$)	Empenhado (R\$)	Liquidado (R\$)	Pago (R\$)
98.25.13.391.3001.5.957.44903900.08.0	R\$ -	R\$ -	R\$ -	R\$ -	R\$ -
98.25.13.391.3001.5.957.44905100.08.0	R\$ 8.300.693,82	R\$ 6.249.507,00	R\$ 3.028.617,93	R\$ 1.402.003,52	R\$ 1.220.071,81
98.25.13.392.3001.5.960.44903900.08.0	R\$ -	R\$ -	R\$ -	R\$ -	R\$ -
98.25.13.392.3001.5.960.44905100.08.0	R\$ 9.922.429,99	R\$ 5.476.319,00	R\$ 4.651.156,06	R\$ 2.177.850,52	R\$ 1.823.904,79
98.25.13.392.3001.5.960.44909200.08.0	R\$ 98.645,04	R\$ 98.645,04	R\$ 98.645,04	R\$ 98.645,04	R\$ 98.645,04
98.25.13.392.3001.5.959.44905100.08.0	R\$ 1.000,00	R\$ -	R\$ -	R\$ -	R\$ -
98.25.13.392.3001.5.400.44905100.08.0	R\$ 1.000,00	R\$ -	R\$ -	R\$ -	R\$ -
98.25.13.391.3001.5.421.44905100.08.0	R\$ -	R\$ -	R\$ -	R\$ -	R\$ -
98.25.13.391.3001.5.421.44906100.08.0	R\$ 8.561.179,85	R\$ 8.561.180,00	R\$ 8.091.703,38	R\$ 8.091.703,38	R\$ 8.091.703,38
98.25.13.392.3001.5.425.44905100.08.0	R\$ 1.075.842,32	R\$ 970.856,60	R\$ 235.031,28	R\$ 67.224,68	R\$ 67.224,68
98.25.13.392.3020.5.426.44905100.08.0	R\$ 1.000,00	R\$ -	R\$ -	R\$ -	R\$ -
	<b>R\$ 27.961.791,02</b>	<b>R\$ 21.356.507,64</b>	<b>R\$ 16.105.153,69</b>	<b>R\$ 11.837.427,14</b>	<b>R\$ 11.301.549,70</b>

\*Os dados utilizados são referentes aos Relatórios de Empenho detalhado do SOF atualizados em 11/11/2022.



Última atualização em: 15/11/2022

Item	Equipamento cultural	Processo	Dotação orçamentária	Valor ajustado	Empenhado (R\$)	Liquidado (R\$)	Pago (R\$)	% do liquidado do valor aprovado
1	Casa de Cultura Itaquera - Raul Seixas	6025.2019/0003639-0	98.25.13.391.3001.5.957.44905100.08.0 ▾	R\$ 1.039.500,00	R\$ 724.252,57	R\$ 127.964,12	R\$ 54.089,48	12,31%
2	Sítio da Ressaca	6025.2019/0021342-0	98.25.13.391.3001.5.957.44905100.08.0 ▾	R\$ 1.426.490,86	R\$ 1.331.150,74	R\$ 513.925,82	R\$ 466.943,77	36,03%
3	Biblioteca Belmonte	6025.2020/0005987-2	98.25.13.392.3001.5.960.44905100.08.0 ▾	R\$ 1.252.650,00	R\$ 1.119.937,87	R\$ 845.497,79	R\$ 680.209,01	67,50%
4	Centro Cultural Vila Itororó	6025.2020/0004294-5	98.25.13.391.3001.5.957.44905100.08.0 ▾	R\$ 1.199.115,00	R\$ 755.199,49	R\$ 542.098,45	R\$ 481.023,43	45,21%
		6025.2021/0006570-0	98.25.13.391.3001.5.957.44905100.08.0 ▾	R\$ 1.000,00	R\$ -	R\$ -	R\$ -	0,00%
5	Centro Cultural Vila Formosa	6025.2018/0012899-4	98.25.13.392.3001.5.960.44905100.08.0 ▾	R\$ 1.896.766,04	R\$ 1.320.072,56	R\$ 1.195.757,17	R\$ 1.060.778,52	63,04%
		6025.2016/0007782-2	98.25.13.392.3001.5.960.44905100.08.0 ▾	R\$ 5.000,00	R\$ 4.722,83	R\$ 2.352,12	R\$ 2.352,12	47,04%
		6025.2022/0005078-0	98.25.13.392.3001.5.960.44909200.08.0	R\$ 98.645,04	R\$ 98.645,04	R\$ 98.645,04	R\$ 98.645,04	100,00%

Última atualização em: 15/11/2022									
Item	Equipamento cultural	Processo	Dotação orçamentária	Valor ajustado	Empenhado (R\$)	Liquidado (R\$)	Pago (R\$)	% do liquidado do valor aprovado	
6	Casa de Cultura Cidade Ademar	6025.2018/0003745-0	98.25.13.392.3001.5.425.44905100.08.0 ▾	R\$ 305.842,32	R\$ 235.031,28	R\$ 67.224,68	R\$ 67.224,68	21,98%	
		6025.2022/0018097-7	98.25.13.392.3001.5.425.44905100.08.0 ▾	R\$ 700.000,00	R\$ -	R\$ -	R\$ -	0,00%	
		Sem processo	98.25.13.392.3001.5.425.44905100.08.0 ▾	R\$ 70.000,00	R\$ -	R\$ -	R\$ -	0,00%	
7	Sítio Mirim	6025.2020/0016806-0	98.25.13.391.3001.5.957.44905100.08.0 ▾	R\$ 756.349,47	R\$ -	R\$ -	R\$ -	0,00%	
8	Sítio Morrinhos	6025.2018/0015944-0	98.25.13.391.3001.5.957.44905100.08.0 ▾	R\$ 100.000,00	R\$ -	R\$ -	R\$ -	0,00%	
9	Casa de Cultura São Mateus	6025.2022/0007515-4	98.25.13.392.3001.5.960.44905100.08.0 ▾	R\$ 172.570,09	R\$ 241.598,12	R\$ -	R\$ -	0,00%	
10	Centro Cultural Penha	6025.2018/0010299-5	98.25.13.392.3001.5.960.44905100.08.0 ▾	R\$ 180.773,57	R\$ 180.773,57	R\$ -	R\$ -	0,00%	
		6025.2018/0009114-4	98.25.13.392.3001.5.960.44905100.08.0 ▾	R\$ 200.000,00	R\$ -	R\$ -	R\$ -	0,00%	
		6025.2016/0007782-2	98.25.13.392.3001.5.960.44905100.08.0 ▾	R\$ 5.000,00	R\$ 4.722,83	R\$ 2.352,12	R\$ 2.352,12	47,04%	
11	Casa de Cultura Vila Guilherme	6025.2019/0024221-7	98.25.13.391.3001.5.957.44905100.08.0 ▾	R\$ 150.000,00	R\$ -	R\$ -	R\$ -	0,00%	
12	Biblioteca Cora Coralina	6025.2021/0010094-7	98.25.13.392.3001.5.960.44905100.08.0 ▾	R\$ 250.000,00	R\$ 25.330,50	R\$ -	R\$ -	0,00%	
13	Teatro João Caetano	6025.2022/0011336-6	98.25.13.391.3001.5.957.44905100.08.0 ▾	R\$ 1.475.892,49	R\$ -	R\$ -	R\$ -	0,00%	

Última atualização em: 15/11/2022

Item	Equipamento cultural	Processo	Dotação orçamentária	Valor ajustado	Empenhado (R\$)	Liquidado (R\$)	Pago (R\$)	% do liquidado do valor aprovado
14	Biblioteca Mário de Andrade	6025.2018/0015645-9	98.25.13.391.3001.5.957.44905100.08.0 ▾	R\$ 50.000,00	R\$ -	R\$ -	R\$ -	0,00%
15	Centro Cultural Tendal da Lapa	Sem processo8	98.25.13.391.3001.5.957.44905100.08.0 ▾	R\$ 1.000,00	R\$ -	R\$ -	R\$ -	0,00%
16	Biblioteca Helena Silveira	6025.2022/0008158-8	98.25.13.392.3001.5.960.44905100.08.0 ▾	R\$ 513.000,00	R\$ 768.922,20	R\$ 53.678,30	R\$ -	10,46%
17	Edifício Sampaio Moreira	6025.2022/0007056-0	98.25.13.391.3001.5.957.44905100.08.0 ▾	R\$ 350.000,00	R\$ -	R\$ -	R\$ -	0,00%
18	Casa de Cultura Parelheiros	6025.2022/0002746-0	98.25.13.392.3001.5.960.44905100.08.0 ▾	R\$ 414.145,84	R\$ 270.002,39	R\$ -	R\$ -	0,00%
19	Escola Escola Municipal de Iniciação Artísticas - EMIA	Sem processo4	98.25.13.391.3001.5.957.44905100.08.0 ▾	R\$ 250.000,00	R\$ -	R\$ -	R\$ -	0,00%
20	Cripta da Independência	6025.2020/0015001-2	98.25.13.391.3001.5.957.44905100.08.0 ▾	R\$ 284.346,00	R\$ 218.015,13	R\$ 218.015,13	R\$ 218.015,13	76,67%
		Sem processo	98.25.13.391.3001.5.957.44905100.08.0 ▾	R\$ 1.000,00	R\$ -	R\$ -	R\$ -	0,00%
21	Praça das Artes	8510.2022/0000503-4	98.25.13.392.3001.5.960.44905100.08.0 ▾	R\$ 3.299.623,57	R\$ 513.076,43	R\$ -	R\$ -	0,00%
22	Memorial dos Afilitos	6025.2019/0015893-3	98.25.13.391.3001.5.421.44906100.08.0 ▾	R\$ 8.561.179,85	R\$ 8.091.703,38	R\$ 8.091.703,38	R\$ 8.091.703,38	94,52%
23	Cine Art Palácio	Sem processo22	98.25.13.391.3001.5.957.44905100.08.0 ▾	R\$ 700.000,00	R\$ -	R\$ -	R\$ -	0,00%

Última atualização em: 15/11/2022

Item	Equipamento cultural	Processo	Dotação orçamentária	Valor ajustado	Empenhado (R\$)	Liquidado (R\$)	Pago (R\$)	% do liquidado do valor aprovado
24	Casa de Cultura Brasilândia	6025.2022/0002632-3	98.25.13.392.3001.5.960.44905100.08.0 ▾	R\$ 214.413,00	R\$ 140.599,91	R\$ 47.635,43	R\$ 47.635,43	22,22%
25	Centro Cultural da Juventude Ruth Cardoso	Sem processo21	98.25.13.392.3001.5.960.44905100.08.0 ▾	R\$ 650.000,00	R\$ -	R\$ -	R\$ -	0,00%
26	Distritos Criativos	Sem processo12	98.25.13.392.3020.5.426.44905100.08.0 ▾	R\$ 1.000,00	R\$ -	R\$ -	R\$ -	0,00%
27	Casa de Cultura Hip Hop Leste - Cidade Tiradentes	Sem processo	98.25.13.391.3001.5.957.44905100.08.0 ▾	R\$ 100.000,00	R\$ -	R\$ -	R\$ -	0,00%
		6025.2020/0001592-1	98.25.13.392.3001.5.960.44905100.08.0 ▾	R\$ 40.348,79	R\$ -	R\$ -	R\$ -	0,00%
28	Bibliotecas Cassiano Ricardo	6025.2020/0001592-1	98.25.13.392.3001.5.960.44905100.08.0 ▾	R\$ 40.348,79	R\$ -	R\$ -	R\$ -	0,00%
29	Biblioteca Hans Christian Andersen	6025.2020/0001592-1	98.25.13.392.3001.5.960.44905100.08.0 ▾	R\$ 40.348,79	R\$ -	R\$ -	R\$ -	0,00%
30	Biblioteca Chácara do Castelo	6025.2020/0001592-1	98.25.13.392.3001.5.960.44905100.08.0 ▾	R\$ 40.348,79	R\$ -	R\$ -	R\$ -	0,00%
31	Biblioteca Vicente de Carvalho	6025.2020/0001592-1	98.25.13.392.3001.5.960.44905100.08.0 ▾	R\$ 40.348,79	R\$ -	R\$ -	R\$ -	0,00%
32	Casa de Cultura São Rafael	6025.2020/0001592-1	98.25.13.392.3001.5.960.44905100.08.0 ▾	R\$ 40.348,79	R\$ -	R\$ -	R\$ -	0,00%



Última atualização em: 15/11/2022

Item	Equipamento cultural	Processo	Dotação orçamentária	Valor ajustado	Empenhado (R\$)	Liquidado (R\$)	Pago (R\$)	% do liquidado do valor aprovado
33	Casa de Cultura M'Boy Mirim	6025.2020/0001592-1	98.25.13.392.3001.5.960.44905100.08.0 ▾	R\$ 40.348,79	R\$ -	R\$ -	R\$ -	0,00%
34	Centro Cultural Vila Itororó	6025.2020/0001592-1	98.25.13.392.3001.5.960.44905100.08.0 ▾	R\$ 40.348,79	R\$ -	R\$ -	R\$ -	0,00%
35	Casa de Cultura do Itaim Paulista	6025.2020/0001592-1	98.25.13.392.3001.5.960.44905100.08.0 ▾	R\$ 40.348,79	R\$ -	R\$ -	R\$ -	0,00%
36	Casa de Cultura Hip-Hop Sul - Cora Coralina	6025.2020/0001592-1	98.25.13.392.3001.5.960.44905100.08.0 ▾	R\$ 40.348,79	R\$ -	R\$ -	R\$ -	0,00%
37	Casa da Imagem	6025.2016/0007782-2	98.25.13.392.3001.5.960.44905100.08.0 ▾	R\$ 5.000,00	R\$ 4.722,83	R\$ 2.352,12	R\$ 2.352,12	47,04%
		Sem processo	98.25.13.391.3001.5.957.44905100.08.0 ▾	R\$ 1.000,00	R\$ -	R\$ -	R\$ -	0,00%
		Sem processo22	98.25.13.391.3001.5.957.44905100.08.0 ▾	R\$ 50.000,00	R\$ -	R\$ -	R\$ -	0,00%
38	Solar da Marquesa	6025.2016/0007782-2	98.25.13.392.3001.5.960.44905100.08.0 ▾	R\$ 5.000,00	R\$ 4.722,83	R\$ 2.352,12	R\$ 2.352,12	47,04%
		Sem processo	98.25.13.391.3001.5.957.44905100.08.0 ▾	R\$ 200.000,00	R\$ -	R\$ -	R\$ -	0,00%
		Sem processo22	98.25.13.391.3001.5.957.44905100.08.0 ▾	R\$ 50.000,00	R\$ -	R\$ -	R\$ -	0,00%
39	Arquivo Histórico Municipal	Sem processo22	98.25.13.391.3001.5.957.44905100.08.0 ▾	R\$ 65.000,00	R\$ -	R\$ -	R\$ -	0,00%
		6025.2016/0007782-2	98.25.13.392.3001.5.960.44905100.08.0 ▾	R\$ 5.000,00	R\$ 4.722,83	R\$ 2.352,12	R\$ 2.352,12	47,04%



Última atualização em: 15/11/2022									
Item	Equipamento cultural	Processo	Dotação orçamentária	Valor ajustado	Empenhado (R\$)	Liquidado (R\$)	Pago (R\$)	% do liquidado do valor aprovado	
40	Teatro Arthur Azevedo	6025.2018/0016747-7	98.25.13.392.3001.5.960.44905100.08.0 ▾	R\$ 200.000,00	R\$ -	R\$ -	R\$ -	0,00%	
		6025.2016/0007782-2	98.25.13.392.3001.5.960.44905100.08.0 ▾	R\$ 5.000,00	R\$ 4.722,83	R\$ 2.352,12	R\$ 2.352,12	47,04%	
41	Chácara Lane	Sem processo22	98.25.13.391.3001.5.957.44905100.08.0 ▾	R\$ 50.000,00	R\$ -	R\$ -	R\$ -	0,00%	
		6025.2016/0007782-2	98.25.13.392.3001.5.960.44905100.08.0 ▾	R\$ 5.000,00	R\$ 4.722,83	R\$ 2.352,12	R\$ 2.352,12	47,04%	
42	Teatro Paulo Eiró	6025.2016/0007782-2	98.25.13.392.3001.5.960.44905100.08.0 ▾	R\$ 5.000,00	R\$ 4.722,83	R\$ 2.352,12	R\$ 2.352,12	47,04%	
43	Centro Cultural Santo Amaro	6025.2016/0007782-2	98.25.13.392.3001.5.960.44905100.08.0 ▾	R\$ 5.000,00	R\$ 4.722,83	R\$ 2.352,12	R\$ 2.352,12	47,04%	
44	Teatro Cacilda Becker	6025.2016/0007782-2	98.25.13.392.3001.5.960.44905100.08.0 ▾	R\$ 5.000,00	R\$ 4.722,83	R\$ 2.352,12	R\$ 2.352,12	47,04%	
45	Cadopô - Torre da Memória	6025.2016/0007782-2	98.25.13.392.3001.5.960.44905100.08.0 ▾	R\$ 5.000,00	R\$ 4.722,83	R\$ 2.352,12	R\$ 2.352,12	47,04%	
46	Biblioteca Alceu Amoroso Lima	6025.2016/0007782-2	98.25.13.392.3001.5.960.44905100.08.0 ▾	R\$ 5.000,00	R\$ 4.722,83	R\$ 2.352,12	R\$ 2.352,12	47,04%	
47	Centro Cultural da Diversidade	6025.2016/0007782-2	98.25.13.392.3001.5.960.44905100.08.0 ▾	R\$ 5.000,00	R\$ 4.722,83	R\$ 2.352,12	R\$ 2.352,12	47,04%	
48	Teatro Alfredo Mesquita	6025.2016/0007782-2	98.25.13.392.3001.5.960.44905100.08.0 ▾	R\$ 5.000,00	R\$ 4.722,83	R\$ 2.352,12	R\$ 2.352,12	47,04%	
49	Teatro Flávio Império	6025.2016/0007782-2	98.25.13.392.3001.5.960.44905100.08.0 ▾	R\$ 5.000,00	R\$ 4.722,83	R\$ 2.352,12	R\$ 2.352,12	47,04%	

Última atualização em: 15/11/2022

Item	Equipamento cultural	Processo	Dotação orçamentária	Valor ajustado	Empenhado (R\$)	Liquidado (R\$)	Pago (R\$)	% do liquidado do valor aprovado
50	Diversos Equipamentos - Novo contrato em substituição do existente (não renovável)	Sem processo	98.25.13.392.3001.5.960.44905100.08.0 ▾	R\$ 200.000,00	R\$ -	R\$ -	R\$ -	0,00%
51	Manutenção de dotação	Sem processo20	98.25.13.392.3001.5.400.44905100.08.0 ▾	R\$ 1.000,00	R\$ -	R\$ -	R\$ -	0,00%
		Sem processo21	98.25.13.392.3001.5.959.44905100.08.0 ▾	R\$ 1.000,00	R\$ -	R\$ -	R\$ -	0,00%
				R\$ 27.961.791,02	R\$ 16.105.153,69	R\$ 11.837.427,14	R\$ 11.301.549,70	42,33%

# 1. Casa de Cultura Itaquera - Raul Seixas

Restauro e requalificação predial





## 2. Sítio da Ressaca Obra de restauro





### 3. Biblioteca Belmonte

Reforma e requalificação predial



## 4. Centro Cultural Vila Itororó

### Reforma da Cobertura do Galpão





## 5. Centro Cultural Vila Formosa Requalificação geral

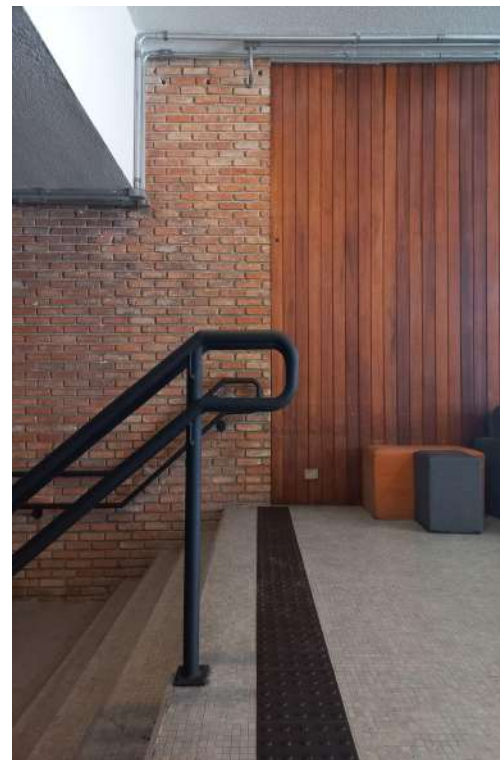

## 10. Centro Cultural Penha Palco





## 16. Biblioteca Helena Silveira

Reforma e requalificação





## 18. Casa de Cultura Parelheiros Manutenção Predial



## 22. Memorial dos Aflitos

Desapropriação do terreno





## 24. Casa de Cultura Brasilândia

Implantação da EMIA -  
Brasilândia





# 31. Cripta da Independência

## Projeto Executivo de Restauro

