

PLANO DE INVESTIMENTO – PLOA 2024 SIURB X FUNDURB



PLANO DE INVESTIMENTOS 2024

PLANO 2024 - AÇÕES	Valor Previsto
Implantação de Estrutura Turística no Triângulo e Quadrilátero Histórico do Centro - MOB	22.000.000,00
<i>Projeto executivo, vigilância e obras - MOB</i>	20.000.000,00
<i>Gerenciamento</i>	2.000.000,00
Implantação de Corredores de Ônibus Novos - MOB	35.252.950,00
<i>Corredor Radial Leste - Trechos 1 e 2 - MOB</i>	
<i>Corredor Itaim - São Matheus - MOB</i>	
<i>Corredor Aricanduva - MOB</i>	32.052.950,00
<i>Corredor Capão - MOB</i>	
<i>Corredor Chucri Zaidan - MOB</i>	
<i>Gerenciamento</i>	3.200.000,00
Construção de Terminais de Ônibus - MOB	36.800.000,00
<i>Terminal Itaquera - MOB</i>	33.500.000,00
<i>Terminal Itaim - MOB</i>	
<i>Gerenciamento</i>	3.300.000,00
Intervenções no Sistema Viário	31.511.000,00
<i>Prolongar a Cruzeiro do Sul até Eng. Caetano alvares;</i>	
<i>Prolongar Engº Caetano Álvares até a Maria Amália Azevedo;</i>	
<i>Prolongamento da Av Luis dumont Villares;</i>	
<i>Duplicação da Rua Darzan;</i>	
<i>Viário de acesso do Hospital Parelheiros;</i>	
<i>Av. N. Sra, do Ó, Rua Papaterra Limongi, Rua José Fiúza Guimarães;</i>	
<i>Av. do Imperador até a Av. Nordeste;</i>	
<i>Itaquera / Itaqueruna;</i>	
<i>Av. Rio das Pedras;</i>	
<i>Av. Presidente Wilson;</i>	
<i>Túnel da Senna Madureira;</i>	
<i>Ligação Pirituba-Lapa;</i>	
<i>Ponte Graúna-Gaivotas;</i>	
<i>Marginal Pinheiros;</i>	
<i>Av. Senador Teotônio Vilela;</i>	
<i>Av. Santos Dumont;</i>	
<i>Pontilhão João Beizola.</i>	
<i>Complexo Viário Ragueb Chohfi</i>	
<i>Prolongamento da Av. Auro Soares de Moura Andrade</i>	
<i>Viaduto (ligação Viária Rua Jequirituba e Rua Prof. Roldão de Barros sob Linha 9 CPTM)</i>	
<i>Nova Ponte Jurubatuba</i>	
<i>Viário fábrica do Samba</i>	
<i>Jardim Lapena - Caminhabilidade</i>	
<i>Outras intervenções a definir</i>	
<i>Gerenciamento</i>	2.864.000,00

PLANO DE INVESTIMENTOS 2024

PLANO 2024 - AÇÕES	Valor Previsto
Intervenções na Área de Mobilidade Urbana	13.000.000,00
<i>Avenida Amador Bueno</i>	
<i>Avenida Imirim</i>	
<i>Corredor Santo Amaro / João Dias</i>	12.000.000,00
<i>Corredor Estrada de Itapeçerica</i>	
<i>Avenida Interlagos</i>	
<i>Outras intervenções a definir</i>	
<i>Gerenciamento</i>	1.000.000,00
Recuperação e Reforço de Obras de Arte Especiais - OAE - MOB	92.705.307,00
<i>Intervenções para obras de recuperação estrutural e funcional.</i>	83.405.307,00
<i>Emergencial OAE's</i>	1.000.000,00
<i>Gerenciamento</i>	8.300.000,00
Inspeção de Obras de Artes Especiais - OAE	1.000.000,00
<i>Inspeções visuais e especiais a definir</i>	910.000,00
<i>Gerenciamento</i>	90.000,00
Construção e Implantação de Equipamentos Públicos	1.000,00
<i>Projeto executivo e obras a definir</i>	910,00
<i>Gerenciamento</i>	90,00
Construção e Implantação do Parque Minhocão	350.000,00
<i>Projeto executivo e obras</i>	320.000,00
<i>Gerenciamento</i>	30.000,00
Intervenções no Sistema de Drenagem	1.000,00
<i>Intervenções a definir</i>	910,00
<i>Gerenciamento</i>	90,00
Obras e Serviços nas Áreas de Riscos Geológicos - Preventivas	2.000,00
<i>Intervenções a definir</i>	1.820,00
<i>Gerenciamento</i>	180,00
TOTAL	232.623.257,00

Calçadas – Triângulo Histórico e Quadrilátero - 30% Mobilidade

PROCESSO	7910.2019/0000757-2 e 7910.2022/0001652-6
Endereço	Centro
Subprefeitura	Sé
Valor Previsto	20.000.000,00
Situação	Obras em andamento

A Fase 1 compreende as ruas 3 de Dezembro, João Bricola, trecho da XV de Novembro e Praça Antônio Prado.

A Fase 2 corresponde às ruas: São Bento, do Comércio, trecho da XV de Novembro, Miguel Couto, Largo do Café, Rua Álvares Penteado, Rua Direita, Rua Quintana, Largo da Misericórdia, Rua Anchieta, Praça Manoel da Nóbrega, Rua José Bonifácio, Rua Quintino Bocaiuva, Rua Barão de Paranapiacaba, Rua do Tesouro, Rua Benjamin Constant, Rua Boa Vista, Rua Libero Badaró e Largo São Francisco.



LEGENDA

FASE 1

FASE 2

EDIFÍCIO DE INTERESSE HISTÓRICO E CULTURAL



Corredores de Ônibus - 30% Mobilidade

CORREDORES	Radial Leste; Itaim; Aricanduva e Capão
Subprefeitura	1. Aricanduva/Formosa/Carrão; 2. Penha; 3. Itaquera, 4. Itaim Paulista; São Mateus; 6 - Santo Amaro e 7 - Campo Limpo.
Valor Previsto no Plano	32.052.950,00
Situação	Preparando Licitação de Obras



Terminais de Ônibus - 30% Mobilidade

TERMINAIS	Itaquera e Itaim
Subprefeitura	1. Itaquera e 2. Itaim Paulista;
Valor Previsto no Plano	33.500.000,00
Situação	Preparando Licitação de Obras



Intervenções no Sistema Viário

VIÁRIO INTERVENÇÕES PREVISTAS	<p>Prolongar a Cruzeiro do Sul até Eng. Caetano alvares; Prolongar Eng^o Caetano Álvares até a Maria Amália Azevedo; Prolongamento da Av Luis dumont Villares; Duplicação da Rua Darzan; Viário de acesso do Hospital Parelheiros; Av. N. Sra, do Ó, Rua Papaterra Limongi, Rua José Fiúza Guimarães; Av. do Imperador até a Av. Nordesteina; Itaquera / Itaqueruna; Av. Rio das Pedras; Av. Presidente Wilson; Túnel da Senna Madureira; Ligação Pirituba-Lapa; Ponte Graúna-Gaivotas; Marginal Pinheiros; Av. Senador Teotônio Vilela; Av. Santos Dumont; Pontilhão João Beizola; Complexo Viário Ragueb Chohfi; Prolongamento da Av. Auro Soares de Moura Andrade; Viaduto (ligação Viária Rua Jequirituba e Rua Prof. Roldão de Barros sob Linha 9 CPTM); Nova Ponte Jurubatuba; Viário fábrica do Samba e Jardim Lapena – Caminhabilidade.</p>
Valor Previsto no Plano	28.647.000,00

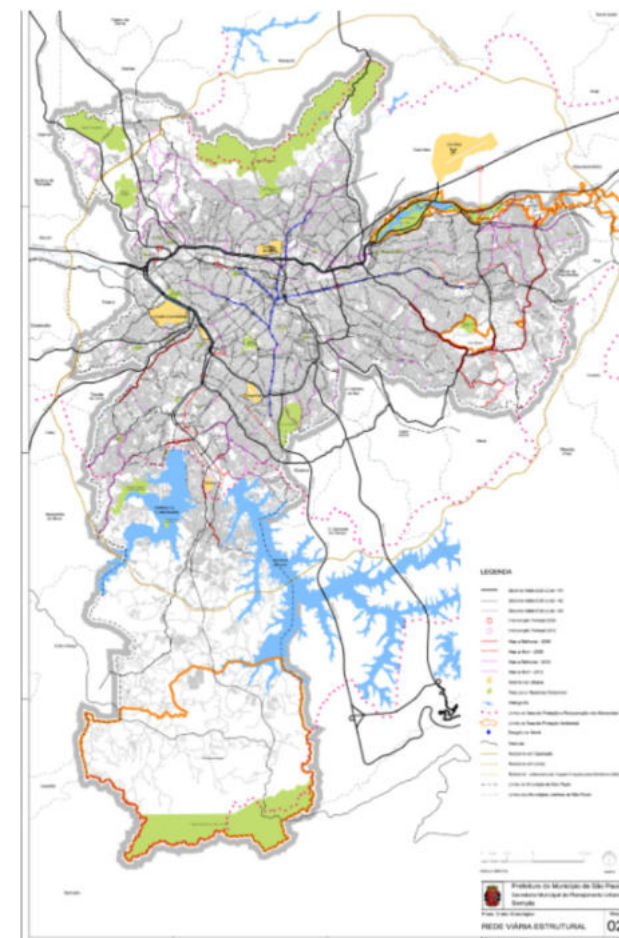

Intervenções na Área de Mobilidade Urbana

MOBILIDADE URBANA	Avenida Amador Bueno; Avenida Imirim; Avenida Santo Amaro / João Dias; Estrada de Itapecerica e Avenida Interlagos.
Subprefeitura	1. Santo Amaro; 2. Ermelino Matarazzo; 3. Capela do Socorro; 4. Campo Limpo; 5. M'Boi Mirim e 6. Casa Verde/Cachoeirinha.
Valor Previsto no Plano	12.000.000,00

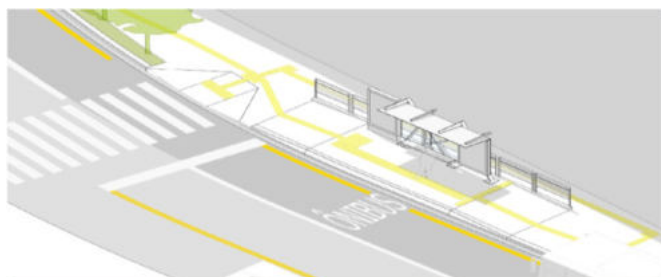
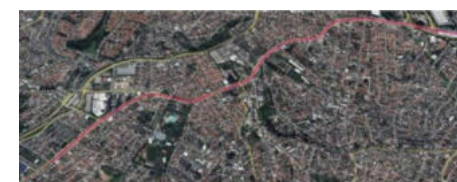
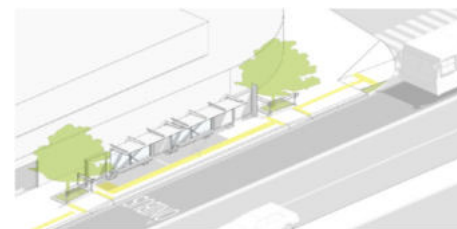
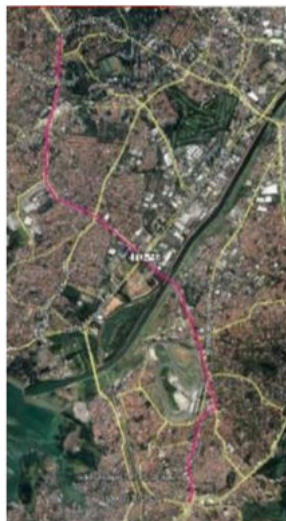

Obras de Recuperação e Reforço de OAE's **30% Mobilidade**

<p>OAE's - OBRAS DE RECUPERAÇÃO E REFORÇO</p>	<p>Vdt. – Elevado do Glicério/Complexo, Viário Evaristo Comolatti, Pte. Bernadino D'Auria, Pte. Julio Mesquita Neto, Pte. Transamérica, Pontilhão Giovanni Boccati, Vdt. Imigrantes, Vdt. Antônio Abdo, Vdt. Capitão Pacheco e Chaves, Vdt. Carlos Ferraci, Vdt. Deputado Antônio Sylvio Cunha Bueno, Vdt. dos Bandeirantes, Vdt. Nove de Julho, Vdt. Antônio Sanches, Pte. Freguesia do Ó, Vdt. Beneficência Portuguesa, Gal. Olímpio da Silveira, Passarela de pedestres sobre trilhos da CPTM, Vdt. Comendador Elias Nagib Breim, Pte. Engenheiro Ary Torres, Vdt. Diário Popular, Vdt. Gal. Milton Tavares, Vdt. Bresser, Vdt. Diário Popular e Túnel Jânio Quadros Ramos.</p>
<p>Subprefeitura</p>	<p>Supraregional</p>
<p>Valor Previsto no Plano</p>	<p>84.405.307,00</p>

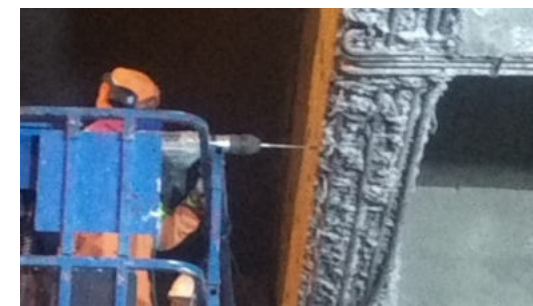
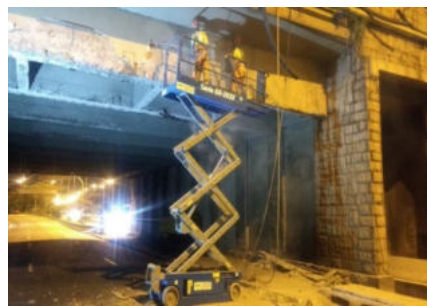
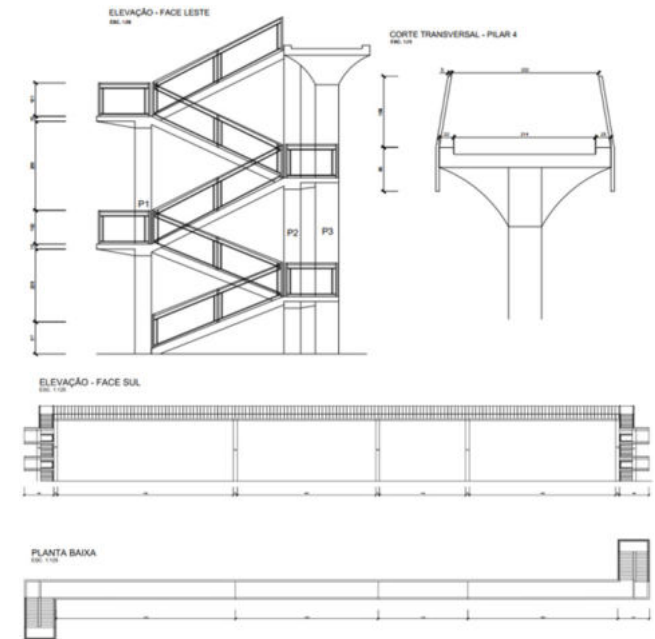

Inspeções em OAE's

<p>OAE's INSPEÇÕES ESPECIAIS</p>	<p>Vdt. Doutor Eduardo Saiegh, Vdt. do Gasômetro, Vdt. Jabaquara, Vdt. Gal. Euclides de Figueiredo, Vdt. João Julião C. Aguiar, Vdt. Pedro De Toledo, Vdt. Alberto Badra, Vdt. Brigadeiro Luis Antônio, Pte. do Guarapiranga, Pte. do Limão, Vdt. Antônio Sanches De Larragoiti Junior, Vdt. Gal. Milton Tavares De Souza, Vdt. Major Quedinho, Vdt. Naor Guelfi, Pte. Guarapiranga, Gal Marcondes Salgado, Pte. Aricanduva, Vdt. Elias Nagib Brein, Vdt. Paraíso, Vdt. Washington Luiz, Vdt. Pacheco Chaves, Pte. Aricanduva, Pte. Júlio de Mesquita Neto, Vdt. na Rodovia dos Imigrantes próximo à Rua Doutor José Bento Ferreira, Pte. Júlio de Mesquita Neto, Pte. Engenheiro Ary Torres, Vdt. Cadeião, Vdt. Sumaré, Vdt. Cadeião, Elevado Minhocão, Vdt. Beneficência Portuguesa, Passarela Ciccilio Matarazzo, Vdt. Florêncio de Abreu, Vdt. Diário Popular, Vdt. Dna. Paulina, Vdt. Martinho Prado, Complexo Viário Maria Maluf, Complexo Viário Padre Adelino, Vdt. do Gasômetro, Vdt. Doutor Eusébio Stevaux, Pte. Estaiada Octavio Frias de Oliveira, Vdt. D.R Arnaldo, Pte. Estaiada - Pte. Governador Orestes Quércia, Pte. da Vila Guilherme, Complexo Viário João Jorge Saad, Vdt. dos Imigrantes, Vdt. Doutor Manuel José Chaves, Vdt. General Couto de Magalhães, Vdt. Guilherme de Almeida, Vdt. Doutor Manuel José Chaves, Vdt. Santo Amaro, Vdt. do Chá, Vdt. Santa Efigênia, Vdt. dos Bandeirantes, Vdt. Arapuã, Pontilhão Raimundo Pereira de Magalhães, Pte. do Piqueri, Vdt. Nove de Julho, Vdt. Incinerador Vergueiro, Vdt. Jacaré, Vdt. Pacaembu, Vdt. São Carlos, Vdt. do Café, Pte. dos Remédios, Vdt. José Coloassuonno, Pte. Transamérica, Vdt. Engº Antonio de Carvalho Aguiar, Vdt. Engenheiro Orlando MurgeL, Vdt. na Av. Olavo Fontoura sobre a Av. Assis Chateaubriand, Vdt. João Beizola, Vdt. Domingos de Moraes, Pte. Jurubatuba, Pte. João Dias, Vdt. Austregésilo de Athayde, Vdt. Borges Lagoa, Pte. Morumbi, Vdt. Antártica, Vdt. Deputado Ulysses Guimarães, Pte. Anhembi, Pte. Estaiada - Pte. Governador Orestes Quércia, Pte. Estaiada - Vdt. 31 de março, Pte. da Vila Guilherme, Pte. Avenida Santos Dumont, Vdt. Antonio Nakashima, Vdt. 25 de Março, Vdt. Armando Puglisi, Vdt. Romero Zander, Vdt. Gov. Roberto Abreu Sodrê, Vdt. Carlos de Campos, Pte. de Arujá, Pte. Senador José Ermírio de Moraes, Complexo Viário Aurélio Batista Felix, Complexo Viário Jacú Pessêgo, Vdt. Cidade de Osaka, Vdt. Carlito Maia, Vdt. da China, Vdt. Eng. Luiz Alfredo Falcão Bauer, Vdt. Dep. Antonio Sylvio Cunha Bueno, Vdt. Condessa de São Joaquim, Vdt. Dona Matilde, Complexo Viário Senador Antônio Emygdio de Barros Filho, Complexo Viário Escola de Engenharia Mackenzie e Vdt. Guadalajara.</p>
<p>Subprefeitura</p>	<p>Supraregional</p>
<p>Valor Pago</p>	<p>910.000,00</p>

Minhocão

INTERVENÇÃO	Parque Minhocão
Subprefeitura	Centro
Valor Previsto no Plano	320.000,00



Outras Intervenções + Gerenciamento

- Construção e Implantação de Equipamentos Públicos R\$ 1.000,00;
- Intervenções no Sistema de Drenagem R\$ 1.000,00;
- Obras e Serviços nas Áreas de Riscos Geológicos - Preventivas R\$ 2.000,00;
- Gerenciamento Total R\$ 20.784.360,00.



CIDADE DE
SÃO PAULO
INFRAESTRUTURA
URBANA E OBRAS

