

Plano de Aplicação 2024

SECRETARIA MUNICIPAL DE MOBILIDADE E TRÂNSITO

Processo SEI 6020.2023/0065744-1



OBJETO DO GASTO	TIPO ALTERAÇÃO	APROVADO	ALTERAÇÃO	NOVO VALOR
Projetos de redesenho urbano para segurança viária (3757)	-	-	-	R\$ 51.723.644,00
Construção de Ciclovias (1097)	-	-	-	R\$ 19.677.356,00
Implantação de Corredores de Ônibus (1099)	-	-	-	R\$ 15.325.424,00
Implantação de Transporte Público Hidroviário (5362)	-	-	-	R\$ 15.963.432,00
Construção de Terminais de Ônibus (1095)	-	-	-	R\$ 12.806.144,00
Requalificação do Pavimento de Paradas de Ônibus (5394)	-	-	-	R\$ 27.300.000,00
Dotações a manter	-	-	-	R\$ 4.000,00
TOTAL	-	-	-	R\$ 142.800.000,00

PROJETOS DE REDESENHO URBANO PARA SEGURANÇA VIÁRIA

PROPOSTO	EMPENHADO	LIQUIDADO	PAGO	REALIZADO
R\$ 51.723.644,00	-	-	-	-



Projetos de redesenho urbano para segurança viária

- Situação prevista

Exemplo: ÁREA CALMA SANTANA

ANTES



Cruzamento próximo ao terminal, travessias extensas e com excesso de velocidade veicular (Foto Google).



Travessias de pedestres extensas e movimentos de conversões com risco de colisões.

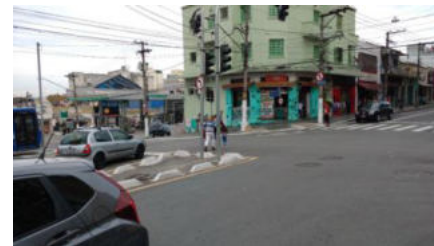

Pedestres se arriscam nas travessias sem sinalização.

DEPOIS



Avanços de passeio construídos para redução da distância das travessias dos pedestres e implantação de travessias elevada.



Implantada minirrotatória para redução da velocidade e ordenamento veicular, melhorando a segurança dos pedestres nas travessias e diminuindo a sua exposição ao risco



Construção de refúgios e implantação de faixa de pedestres e estágio semafórico específico para pedestres

Projetos de redesenho urbano para segurança viária

VALOR

NOME DA INFRAESTRUTURA

ENDEREÇO(S)

SUBPREFEITURA

ZONA

R\$ 3.000.000,00

Projeto São Miguel Paulista - Obras

Área contida entre as seguintes vias: Praça Padre Aleixo Monteiro Mafra;
Av. Nordeste; Av. Guilherme Eiras; Av. Marechal Tito; R. Arlindo Colaço;
Rua Salvador de Medeiros

SÃO MIGUEL

L

Situação inicial



Américo Gomes com Av. Marechal Tito



Av. Marechal Tito com Rua Henrique de Paula França



Av. Marechal Tito em frente ao número 485



Av. Marechal Tito com R. Severina Leopoldina de Sousa/Antônio Gama de Cerqueira

Projetos de redesenho urbano para segurança viária

VALOR	NOME DA INFRAESTRUTURA	ENDEREÇO(S)	SUBPREFEITURA	ZONA
R\$ 8.158.189,25	Contratação de obras de segurança viária: (1) Via Segura - Estado	Av. do Estado	SÉ, MOOCA, IPIRANGA	C, L, S
	Contratação de obras de segurança viária: (2) Via Segura - Imperador	Avenida do Imperador	SÃO MIGUEL, ITAQUERA	L
	Contratação de obras de segurança viária: (3) Área Calma Centro - República	Área contida entre as seguintes vias: Av. Ipiranga, r. da Consolação, av. Senador Queiroz, vd. Dona Paulina e o vale do Anahngabaú.	SÉ	C
	Contratação de obras de segurança viária: (4) Rua Completa Cidade Tiradentes	Av. Souza Ramos, Av. Naylor de Oliveira, Rua Milagre dos Peixes, Rua Arroio Arapongas, Rua Barão Dinis de Samuel, Rua Cavaleiro de Jorge e Rua Sara Kubitschek.	CIDADE TIRADENTES	L
	Contratação de obras de segurança viária: (5) Rua Completa Metalúrgicos	Av. Metalúrgicos, Av. Leandro, Rua Luís Jorge da Costa, Rua Rei Davi, Rua dos Pedreiros e Rua Francisco José Viana.	CIDADE TIRADENTES	L
Contratação de obras de segurança viária: (6) Rua Completa Brasilândia / Casa Verde.	Av. Itaberaba, Praça Manoel da Costa Negreiros (Largo do Japonês), Rua Marina Lemos de Abreu, Av. Deputado Cantídio Sampaio, Av. Inajar de Souza, Rua Francisco Calado, Rua Adolfo Kurt Boehm, Rua Julião Ferreira e Rua Félix Alves Pereira.	FREGUESIA-BRASILÂNDIA, CASA-VERDE-CACHOEIRINHA	N	

Projetos de redesenho urbano para segurança viária



Foto 61 - Trecho entre R. Paula Souza 2854 e Viaduto do CPTM: calçada estreita e insegura para a circulação de pedestres.



Projetos de redesenho urbano para segurança viária

intervenção do projeto.

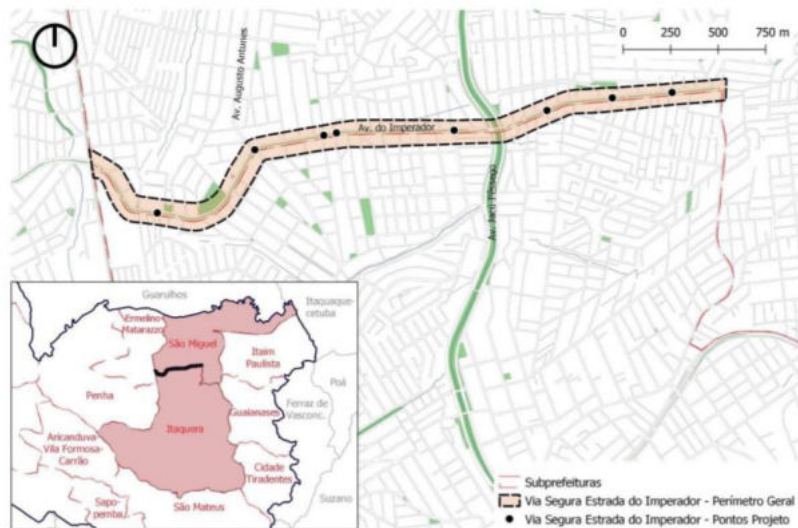
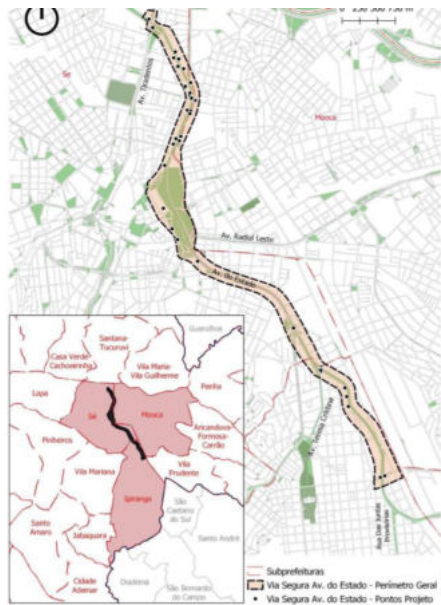
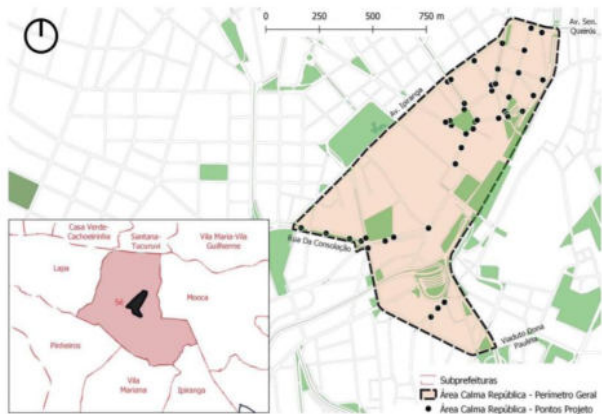

P1.2 R. Cel. Xavier de Toledo com R. Sete de Abril



a. Situação atual: Av. São João com Largo do Palisandu (Galeria Olido)



Projetos de redesenho urbano para segurança viária

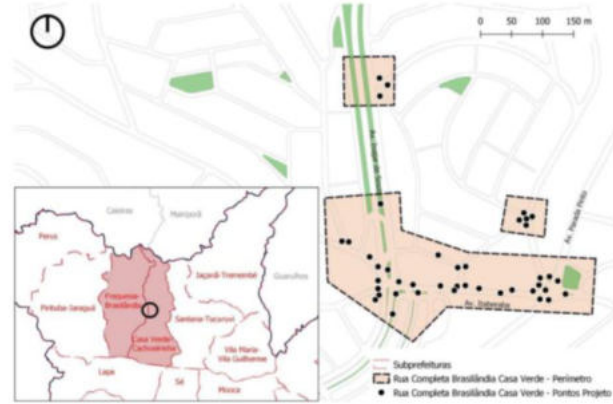
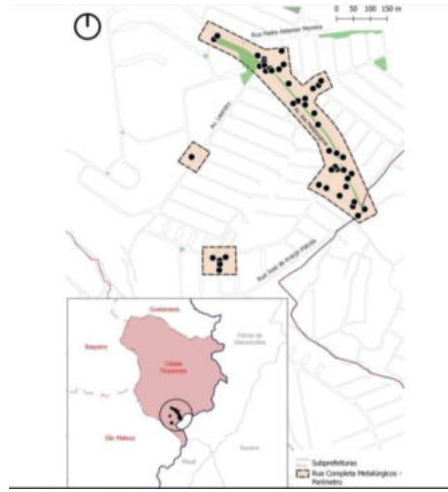

Projetos de redesenho urbano para segurança viária

Contratação de obras de segurança viária: (1) Área Calma Centro Sé	Área contida entre as seguintes vias: Boa Vista, Líbero Badaró, Benjamin Constant, incluindo também Rua 25 de Março, Rua Comen. Afonso Kherlakian, Rua da Cantareira, Rua Cav. Basílio Jafet, Ladeira General Carneiro e Parque Dom Pedro II, Florêncio de Abreu, Avenida Senador Queirós, Rua Carlos de Souza Nazareth, Rua Eurípedes Simões de Paula, Av. Mercúrio, Rua da Cantareira, Rua Cavalheiro Basílio Jafet, Ladeira Porto Geral, Rua Varnhagen.	SÉ	C	
Contratação de obras de segurança viária: (2) Rota Escolar Segura Itaquera	Área compreendida no quadrilátero formado pela R. Luis Mateus, R. Jardim Tamoio, Av. Nagib Farah Maluf até próximo à R. Agrimensor Sugay	ITAQUERA	L	
Contratação de obras de segurança viária: (3) Rota Escolar Segura São Rafael	R. Miguel Ferreira de Melo e Av. dos Sertanistas	SÃO MATEUS	L	
R\$19.781.344,49	Contratação de obras de segurança viária: (4) Rota Escolar Segura Pari	Av. Carlos de Campos, Pça Ilo Ottani, Ponte da Vila Guilherme. Av. Bom Jardim, R. Cachoeira, Av. Pedroso da Silveira, Av. Bom Jardim, R. Silva Teles, R. Joaquim Carlos, R. Cel. Emídio Piedade e R. Santa Rita	MOOCA	L
Contratação de obras de segurança viária: (5) Via Segura Belmira Marin	Av. Dona Belmira Marin	CAPELA DO SOCORRO	S	
Contratação de obras de segurança viária: (6) Via Segura Estrada de Itapecerica	Estrada de Itapecerica	CAMPO LIMPO	S	
Contratação de obras de segurança viária: (7) Via Segura Marechal Tito	Av. Mal Tito	SÃO MATEUS / ITAIM PAULISTA	L	
Contratação de obras de segurança viária: (8) Via Segura Teotônio Vilela	Av Senador Teotônio Vilela	CAPELA DO SOCORRO	S	
Contratação de obras de segurança viária: (9) Via Segura Raimundo Pereira de Magalhães	Av. Raimundo Pereira de Magalhães	PIRITUBA/PERUS	N	

Projetos de redesenho urbano para segurança viária

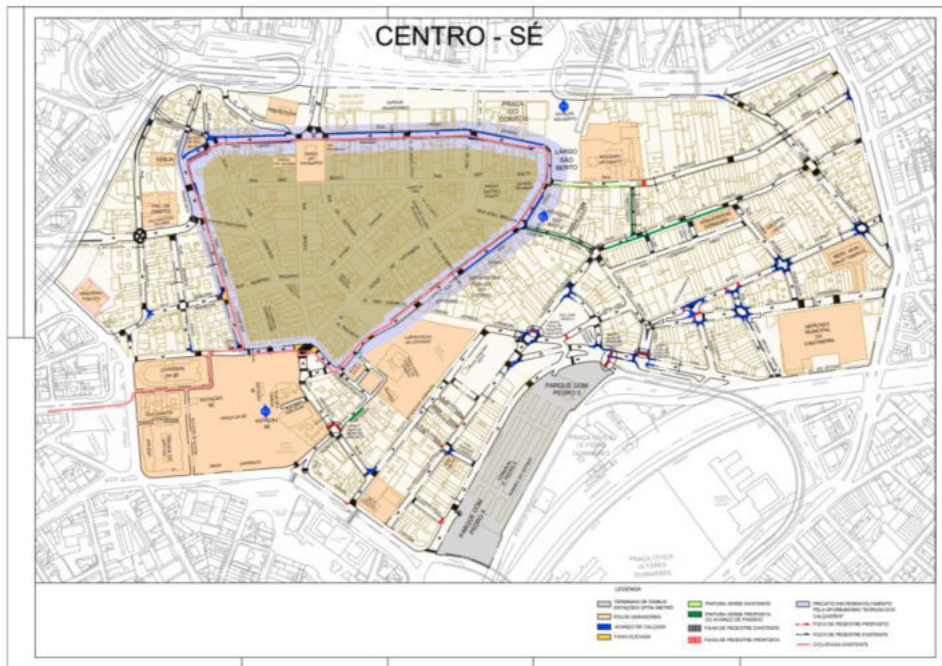

R. Liberto Baduró x Av. São João



Atual

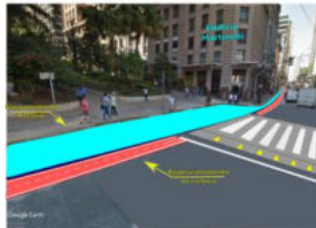

Proposto

R. Senador Faria x R. Cristóvão Colombo



Atual



Proposto

Rua 25 de Março x Ladeira Porto Geral



Atual



Proposto

Projetos de redesenho urbano para segurança viária

(2) Rota Escolar Segura
Itaquera

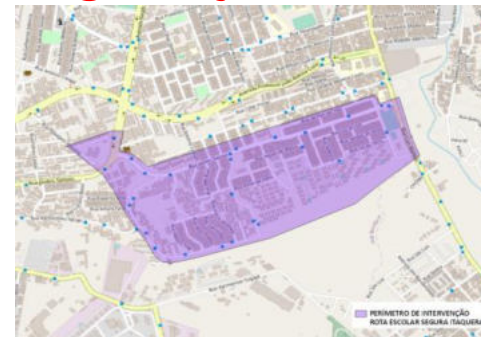

(3) Rota Escolar Segura
São Rafael



(4) Rota Escolar Segura
Pari



Projetos de redesenho urbano para segurança viária

Via Segura Belmira Marin

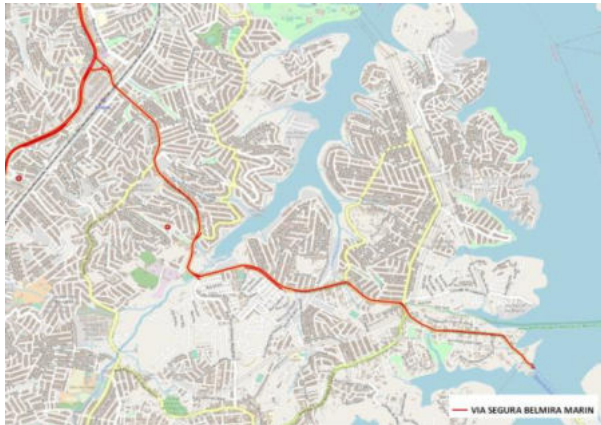

Via Segura Estrada de Itapecerica



Foto 6- Local com canteiro estreito, conversão à esquerda e travessia em 2 estágios



Projetos de redesenho urbano para segurança viária

Via Segura Marechal Tito



Calçada da R. Antenor Batista

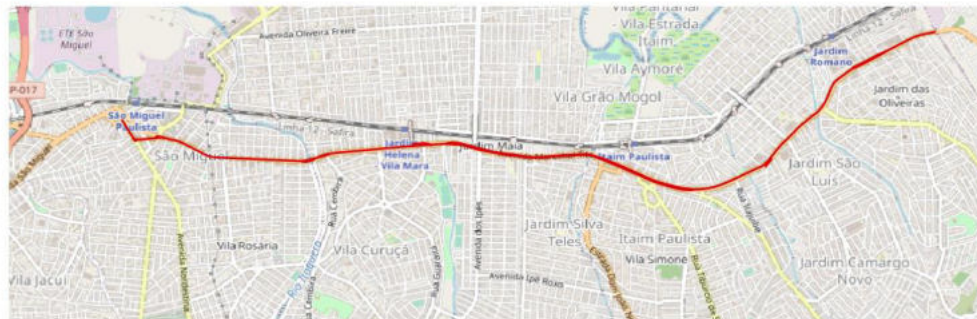

Canteiro Central muito estreito para acomodar pedestres

— VIA SEGURA MARECHAL TITO

Projetos de redesenho urbano para segurança viária

Via Segura Teotônio Vilela

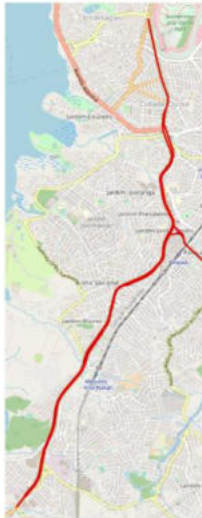

— VIA SEGURA TEOTÔNIO VILELA

Via Segura Raimundo Pereira de Magalhães

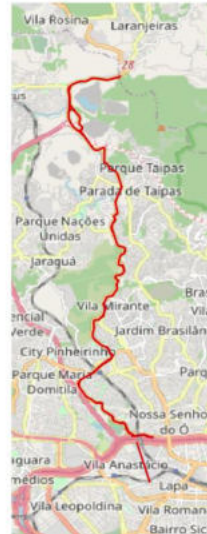

— VIA SEGURA RAIMUNDO PEREIRA DE MAGALHÃES

Projetos de redesenho urbano para segurança viária

Contratação de obras Rotas Acessíveis para Pessoas com Deficiência:(1) Barra Funda

A rota acessível da Barra Funda ficará nas imediações da estação Barra Funda do Metrô e da CPTM, passando pelas vias Auro Soares de Moura Andrade, Deputado Salvador Julianelli, Francisco Matarazzo e Ministro Godoi.

LAPA

Contratação de obras Rotas Acessíveis para Pessoas com Deficiência:(2) Ipiranga

A rota acessível do Ipiranga ficará nas imediações do Parque da Independência e compreenderá as vias Bom Pastor, dos Patriotas, Nazaré e Moreira de Godoi.

IPIRANGA

Contratação de obras Rotas Acessíveis para Pessoas com Deficiência:(3) Marechal Deodoro

A rota acessível Marechal Deodoro estará localizada no entorno da estação de mesmo nome do Metrô. Compreenderá as vias Gal. Olímpio da Silveira, Lopes de Oliveira, Brigadeiro Galvão e Conselheiro Brotero.

SÉ

Contratação de obras Rotas Acessíveis para Pessoas com Deficiência:(4) Vila Mariana / entorno da Linha Azul do Metrô

A rota acessível da Vila Mariana / entorno da Linha Azul do Metrô percorrerá área paralela a parte do trajeto da Linha Azul do Metrô, entre o Centro Cultural Vergueiro e o cruzamento com as Ruas Sena Madureira / Monsenhor Manuel Vicente, percorrendo as vias Domingos de Moraes; Professor Noé Azevedo; Vergueiro; Baltazar Lisboa; Dona Júlia; Machado de Assis; e Manuel de Paiva.

VILA MARIANA

Contratação de obras Travessia Segura - 200 projetos de avanços de calçadas ou construção de ilhas de refúgios

Diversas vias

29 Subprefeituras

R\$20.784.110,26

4.1.1 ROTA ACESSÍVEL PARA PESSOAS COM DEFICIÊNCIA DA BARRA FUNDA



4.1.2 ROTA ACESSÍVEL PARA PESSOAS COM DEFICIÊNCIA DO IPIRANGA

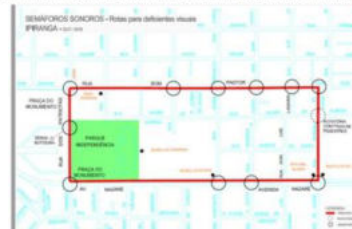

4.1.3 ROTA ACESSÍVEL PARA PESSOAS COM DEFICIÊNCIA DA MARECHAL DEODORO

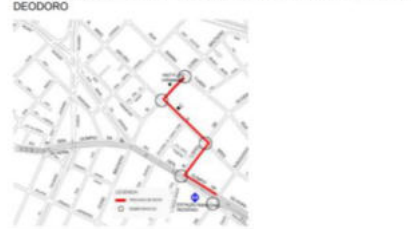

4.1.4 ROTA ACESSÍVEL PARA PESSOAS COM DEFICIÊNCIA DA VILA MARIANA / ENTORNO DA LINHA AZUL DO METRÔ



Projetos de redesenho urbano para segurança viária

ARICANDUVA,
BUTANTÃ, CAMPO
LIMPO, CAPELA DO
SOCORRO, CASA
VERDE, CIDADE
TIRADENTES,
FREGUESIA DO Ó –
BRASILÂNDIA,
GUAIANASES,
IPIRANGA, ITAIM
PAULISTA, ITAQUERA,
JABAQUARA, JAÇANÃ
– TREMEMBÉ, LAPA,
M'BOI MIRIM, MOOCA,
PENHA, PERUS,
PINHEIROS, PIRITUBA
– JARAGUÁ, SANTANA
– TUCURUVI, SANTO
AMARO, SÃO MATEUS,
SÃO MIGUEL,
SAPOPEMBA, SÉ, VILA
MARIA - VILA
GUILHERME, VILA
MARIANA, VILA
PRUDENTE.

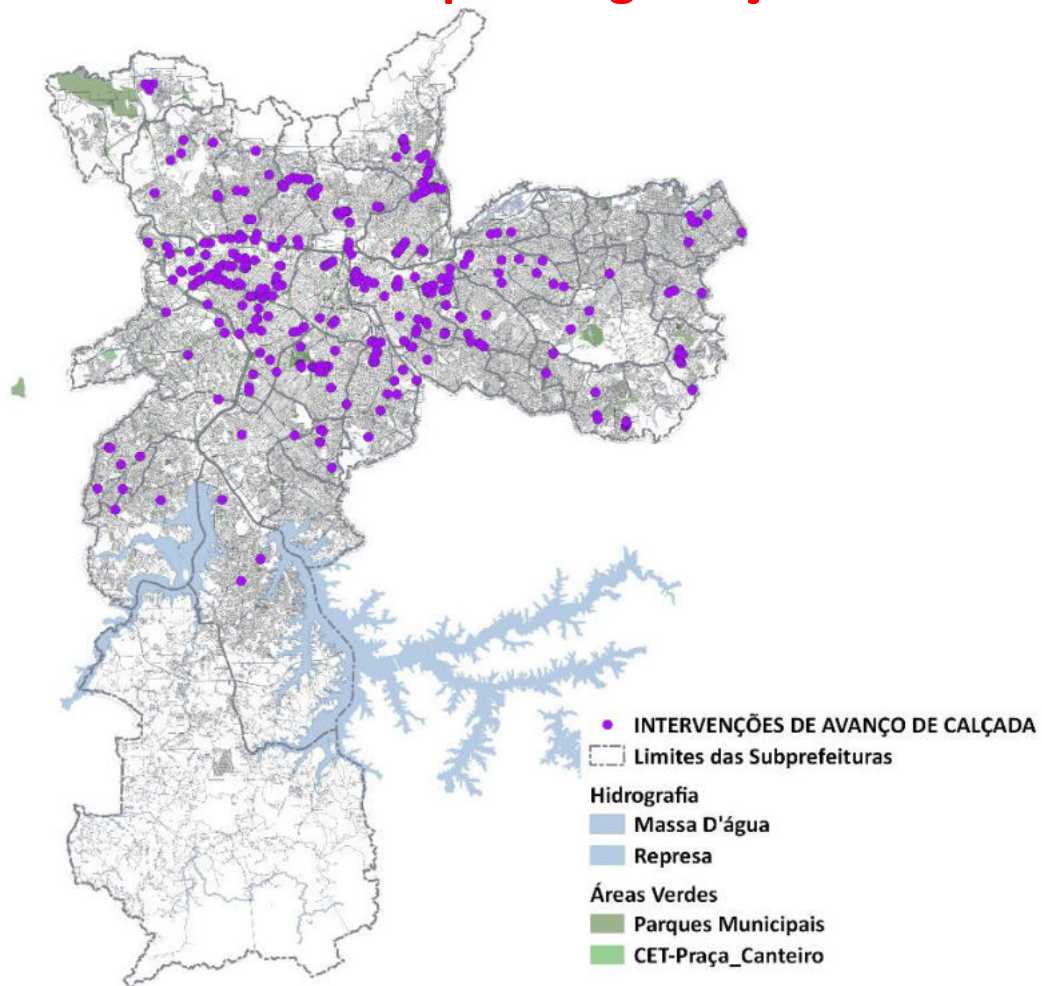

Projetos de redesenho urbano para segurança viária

200 projetos de avanços de calçadas ou construção de ilhas de refúgios:

Praça Santo Antânasio; Av. Eduardo Cotching; Rua Acuruí; Av. Ver. Abel Ferreira; Rua Nebulosa; Praça Albino Foco. De Figueiredo; Rua Taubaté; Rua Edna Romanini; Rua Lucília de Queiroz; Av. Sapopemba; Praça Geraldo Mendes; Rua Rei Alberto da Bélgica; Rua Francisco Manuel Beranger; Rua Luiz F Silva; Travessa Rio Grande. Rua MMDC; Rua Alvarenga; Av. Afrânio Peixoto; Av. Morumbi; Rua Leonor Quadros; Rua Heitor Portugal; Praça Desembargador Vieira Neto Rua Antônio de Andrade Rebelo; Av. Morumbi; Estrada de Itapeperica; R. Domingos Peixoto da Silva; Av. Giovanni Gronchi; Rua Nelson Gama de Oliveira Av. Ipanema; Praça Lisboa; Av. Pres. João Goulart; Rua Nova Britânia; Rua Giovanni Bonacini Av. Inajar de Souza; Av. Cantídio Sampaio; Rua Marina Lemos de Abreu; Av. Itaberaba; Av. Parada Pinto; Rua dos Patiss; Rua Felisberto Freire; Rua José Brito Broca; Rua Odass Nazzali; Av. Engenheiro Caetano Álvares; Av. Otaviano Alves de Lima; Rua Atílio Piffer; Rua Cel. Euclides Machado; Rua do Havre; Rua Maracaia; Rua José Amato Av. dos Metalúrgicos; Rua Edson Danillo Dotto; Rua Igarapé Água Azul; Rua Santo Rizzo; Av. Naylor de Oliveira; Rua dos Têxteis; Rua Ernesto Cerreti; Rua Ernesto Gould; Rua Jorge Rigueti; Rua Santa Adelaide; Rua São Valfredo Rua Firminópolis; Rua Itatiba do Sul; Av. Abílio Primo Nalim; Rua dos Morgados; Av. Padre Orlando Garcia da Silveira; Av. Dep. Cantídio Sampaio; Praça Itálico Ancona (Rua Hipólito de Camargo; Rua Saturnino Pereira; Rua Gaspar Sardinha; Rua Freitas de Azevedo; Rua Inácio de Oliveira Campos; Rua Agapito Maluf; Av. Lara Campos; Av. José Pinheiro Borges Estrada das Lágrimas; Rua Salvador Pires de Lima; Praça Do Monumento; Rua Leais Paulistanos; Rua Oliveira Alves; Rua Bom Pastor; Av. do Curso; Rua Maurice Denis; Av. Pres. Wilson; Rua Alcantis; Rua Almirante Mariath; Rua Freire Brayner; Rua Almirante Delamare; Rua Auriverde; Rua Vemag; Rua Dom Vileas; Rua Italia; Rua Agostinho Gomes; Rua Viena; Via Anchieta; Rua Vicente da Costa; Rua Pe. Marchetti; Av. Ricardo Jafet; Rua Sorocabanos; Rua Xavier Curado; Praça Leonor Kauppa Av. Barão de Alagoas; Praça Bernardo Ravasco; Av. Marechal Tito; Av. Itaim; Rua Manuel B da Fonseca; Estrada Dom João Nery; Rua Thyro Burgo Lopes; Av. Kemel Addas; Praça Major José Levy Sobrinho; Rua Rafael Correia da Silva; Rua Pascoal de Miranda; Rua Manuel de Castilho; Rua Ribeiro Escobar Av. Dr. Francisco Munhoz Filho; Rua Francisco Jorge da Silva; Rua Carolina Fonseca; Av. Pires do Rio Av. Dr. Luís Rocha Miranda; Av. Túlio Teodoro de Campos; Rua Jorge Duprat Figueiredo; Av. Eng. Armando de Arruda Pereira; Rua José Bonifácio; Rua Cidade de Bagdá; Rua Gustavo Silveira Av. Edu Chaves; Av. Antonelo da Messina; Av. Roland Garros; Rua Gabriel Ribeiro; Av. Cabuçu; Rua Pedro Tezin; Rua Vicente Luis Brito; Rua Lopes da Costa; Rua Tenente Sotomano; Rua Bacurizinho; Rua Mario Lago (Av. das Nações Unidas; Rua Custódio Serrão; Rua Paúva; Av. Embaixador Macedo Soares; Av. Ernesto Igel; Av. Queiroz Filho; Praça Cesar Washington A de Proença; Praça Matauna; Rua Antonio Sarkis; Rua Camacam; Rua Cenzo Sbrighi; Rua Dr. Edgar T Santana; Av. Pres. Castelo Branco; Rua Fco. Corazza; Rua Luiz Gatti; Rua Pe. Penteado de Oliveira; Rua Policarp da Cruz; Rua Major Paladino; Rua Werner Siemens; Rua Zimon Leirner; Rua Cardoso de Almeida; Rua João Ramalho; Rua Alegrete; Rua Poconé; Rua Atalaia; Av. Paulo XI; Rua Cordilheiras; Praça Augusto Rusch; Rua Dr. Franco da Rocha; Rua Caiubi; Rua Duarteina; Praça Joanópolis; Rua Jorge Americano; Rua Mario Whateley; Rua Ministro de Godoi; Av. Sumaré; Rua Monte Alegre; Rua Vanderlei; Rua Pio XI; Av. Prof. Alfonso Bovero; Rua Saldanha da Gama; Rua Taboão; Rua Votuporanga; Rua Tibério; Rua Tremembé; Rua Frei Inácio Gau; Rua Macauba; Av. Dr. Paulo Vieira; Rua Cafelândia; Rua Apinajés; Rua Havaí; Rua Artur Orlando; Rua Altamira do Paraná; Rua Camilo; Praça Weiszflog; Rua Canastra; Rua Adão Gonçalves; Rua Agamenon Magalhães; Rua Cerro Corá; Rua Costa Júnior; Av. Francisco Matarazzo; Rua Fábria; Rua Caio Graco; Rua Schilling; Rua Paulo Franco; Rua Sepatiba; Rua Ajouricaba; Rua Tito; Praça Cívica; Rua Luís Martins Rua Simão Caetano Nunes; Rua Gabriel Carozza Rua Bresser; Rua Pires do Rio; Largo São José do Belém; Rua Belém; Rua Cajuru; Rua Júlio de Castilhos; Rua Silva Jardim; Av. Celso Garcia; Rua Passos; Rua Mario Cássia; Praça Heitor Levi; Rua Prof. Sebastiana S Minhoto; R Avaí; Rua Porto Alegre; Av. Presidente Castelo Branco; Av. Rangel Pestana; Av. Salim Farah Maluf; R Cel. Jose Teófilo Ramos; Largo São José do Maranhão; Rua do Oratório; Rua Guaimbé; Rua Joli; Rua Maria Marcolina; Rua Miller; Praça Visconde Sousa Fontes; R Vautier; Rua Vitor Hugo; Rua Hanneman; Rua Alexandrino Pedroso; Rua Emta; Rua Rodrigues dos Santos; Rua João Teodoro; Rua Oriente; Rua Monsenhor Andrade; Rua Casemiro de Abreu; Rua Barão do Lendário; Rua Xavantes; Rua Cons. Belisário; Rua Paraiiba; Praça República da Coréia; Ministro Firmino Whitaker; Rua Honório Maia; Rua Cesário Galeno; Rua Siqueira Bueno; Rua Silva Teles; Rua Padre Carlos da Silva; Praça Silvio Romero; Rua Coelho Lisboa. Rua Padre Adelino; Rua Amapá Grande; Rua João Teodoro) (Rua Itinguçu; Rua Dr. Bernardino Ribeiro; Rua Santo Henrique; Rua Nea; Rua Porto da Folha; Rua Cachoeira Paulista; Av. Cangaiba; Av. Alfredo Ribeiro de Castro; Rua Jacira Artacho; Rua Dona Maltide; Rua Eugenia de Carvalho; Rua Joaquim Marra; Av. Cd. de Frontin; Rua Almirante Falcão Viana; Praça Nossa Senhora da Penha; Rua Dr. João Ribeiro; Rua Equi; Av. Padre Olivetanos; Av. Penha de França; Rua Caquito; Rua Carlos Meira; Rua Padre João; Rua Henrique Souza de Queirós (Av. Dr. Sylvio de Campos; Rua Antônio Maia; Rua Mogeiro; Praça Virgário João Gonçalves de Lima) (Rua Tabapuá; Rua Mario Ferraz; Ruas Conceição de Monte Alegre; Rua Arizona; Rua Cerro Corá; Rua Ajouricaba; Rua Antônio Borba; Av. Arruda Botelho; Av. Nações Unidas; Av. 25 Queiroz Filho; Praça Apecatu; Rua Natingüi; Rua Paulistânia; Rua Marinho Falcão; Praça Gastão Vidigal; Rua Teodoro Sampaio; Rua Mourato Coelho; Rua João Franco; Rua Clodomiro Amazonas; Rua Guarara; Rua Tapiratiba; Rua Florida; Rua Arandú; Rua Estados Unidos; Rua Ouro Branco; Rua Kansas; Rua Rosa Gaeta Lazara; Rua Medeiros de Albuquerque; Rua Henrique Moteiro; Rua Maria Carolina; Rua Bianchi Bertoldi; Alameda Campinas; Alameda França; Rua Harmonia; Rua Artur de Azevedo; Rua Paulo G de Carvalho; Rua Ofélia; Rua Hungria; Rua Perequito; Av. Santo Amaro (Estrada e Taipas; Rua Philonilla Gonçalves dos Santos; Rua Tomás Ribeiro Colaço; Rua Galvão Bueno Trigueirinho; Rua Theofilo Azambuja; Rua Cecilia Calovini; Estrada Turística do Jaraguá Av. General Ataliba Leonel; Rua Voluntários da Pátria; Rua Conselheiro Moreira de Barros; Rua George Chaestian; Rua Estrela Altair; Rua Henrique Braglia; Rua Inglesa; Rua Marechal Odylio Deny; Rua Padre Idelfonso; Rua Gabriel Prestes; Rua Conselheiro Saraiva) Av. Vereador José Diniz; Rua Marechal Deodoro; Av. Interlagos; Rua Barão do Rio Branco; Rua Amaro André; Rua Humboldt; Av. Pe. José Maria; Rua Isabel Schmidt; Rua Carlos Gomes; Rua Min José G R Alckmin; Rua da Paz; Rua Alberto Hodje; Rua Miranda Guerra; Av. Prof. Vicente Rao; Rua Vieira de Moraes; Rua Cristóvão Pereira; Rua Selma; Rua Visconde de Aguiar; Av. Washington Luís Av. Rodolfo Pirani; Rua Miguel Ferreira de Melo Rua Erva Andorinha; Rua Carlos Bibiena; Rua Erva de Santa Luzia; Rua Frei Fidelis Mota; Rua Maciel Viana; Rua Prof. Joaquim de Camargo; Rua Evangelina F Destro; Rua Rachid Aithe; Rua Arlindo Colaço; Praça Craveiro do Campo; Rua das Cactáceas; Rua José Oton Av. Sapopemba; Rua Augustin Luberti; Rua Castro Alves; Av. Dr. Paulo Colombo P Queiroz; Rua Vicente Franco Tolentino; Av. Egídio Martins; Av. Eng. Feijó Bitencourt; Rua Roland Rittmeister Av. Brig. Luís Antônio; Rua Santa Madalena; Av. Arno; Praça Alberto Lion; Av. Pres. Wilson; Av. Nove de Julho; Rua Rocha; Av. Inglesa; Rua Rangel Pestana; Rua Dr. Bittencourt Rodrigues; Largo Padre Péricles; Elevado Pres. Arthur da Costa e Silva; Rua Antônio Prudente; Rua Tamandaré; Rua Siqueira Campos; Rua Benjamin Constant; Rua Quintino Bocaiuva; Rua Conde de Sarzedas; Rua Oscar Cintra Gordinho; Rua Conselheiro Crispiniano; Rua Frederico Alvarenga; Rua Lousada; Rua Glicério; Av. Radial Leste; Rua Galvão Bueno; Av. da Aclimação; Rua Urano; Av. Turmalina; Rua José Getúlio; Rua Esmeralda; Rua Safira; Rua Topázio Av. Cel. Dilermano Brisola; Av. Amadeu Poli; Praça Hugo Brandi; Rua Benedita Donerilas Claro; Rua Nilton Coelho de Andrade; Rua Severa; Av. Alberto Byingto; Rua Orinduva; Rua Eurico Sodré; Av. Gustavo Adolfo; Rua Oscar Fernandes da Silva; Rua Serafim Poli; Rua Sara de Madeiros; Rua Nagasaki; Rua Kaneda; Av. Dr. Benedito Estevam dos Santos; Rua Andaraí; Rua Curuçá; Rua Diamantina; Rua Gavea; Rua Margarino Torres; Rua Prof. Maria José Barone Fernandes; Rua Dom Luís Felipe; Rua Eurico Sodré; Av. Gustavo Adolfo; Rua Francisco de Medeiros; Rua Sara de Medeiros; Rua José de Medeiros; Rua Roland Garros; Rua Antônio de Alencar; Rua Benficia; Rua Criciúma; Rua Edgar Ruzzant; Rua Francisco Alves Bezerra; Rua Francisco Peixoto Bizerra; Rua Santa Rita do Passo Quatro; Rua Tenente Sotomano; Rua Tosca Av. Pedro Álvares Cabral; Rua Abílio Soares; Av. Dr. Ricardo Jafet; Rua Vergueiro; Av. Moreira Guimarães; Rua Araguari; Rua Bertioiga; Rua Caramuru; Rua Estado de Israel; Rua Osorio Duque Estrada; Rua Tutóia; Rua Correa Vasques; Rua Pedro de Toledo; Rua Dr. Diogo de Faria; Rua Botucatu; Rua Carlos Petit; Rua Manuel de Paiva; Rua das Rosas; Av. Jabaquaras; Rua Otônias; Av. IV Centenário; Rua Comandante Ismael Guilherme; Rua Dom Henrique; Largo da Batalha; Rua Dr. Bacerai; Rua Ascendino Reis; Rua José de Magalhães; Rua Leandro Dupre; Rua Dr. Rafael de Barros; Rua Coronel Oscar Porto; Rua Visconde de Cachoeira Av. Brumado de Minas; Rua José Jeraissati; Rua Caetano Pimental do Vabo; Rua CB José Clemeneano de Carvalho; Av. Francisco Falzoni; Rua Joaquim M Dias; Av. Jacinto Menezes Palhares; Rua João Pedro Lecór; Av. José Nobrega Botelho; Rua Taumanas; Av. Zelina

CONSTRUÇÃO DE CICLOVIAS

PROPOSTO	EMPENHADO	LIQUIDADO	PAGO	REALIZADO
R\$ 19.677.356,00	-	-	-	-



NOME DA INFRAESTRUTURA	EXTENSÃO	TIPOLOGIA	VALORES
CICLOFAIXA ACLIMAÇÃO	916	CICLOFAIXA	R\$ 174.136,32
CICLOVIA ATLÂNTICA / OLÍVIA GUEDES PENTEADO	805	CICLOVIA	R\$ 174.135,89
CICLOVIA AV. ATLÂNTICA	1.080	CICLOVIA	R\$ 174.135,89
CICLOFAIXA AV. TEOTÔNIO VILELA	1.840	CICLOFAIXA	R\$ 174.135,89
CICLOFAIXA BOSQUE DA SAÚDE (PRAÇA DA ÁRVORE)	146	CICLOFAIXA	R\$ 174.135,89
CICLOFAIXA CARLOS PINTO ALVES	574	CICLOFAIXA	R\$ 174.135,89
CICLOFAIXA CICLOFAIXA INTERLAGOS TRECHO 2	413	CICLOFAIXA	R\$ 174.135,89
CICLOFAIXA EMÉRICO RICHTER - MAR PAULISTA	2690	CICLOFAIXA	R\$ 174.135,89
CICLOFAIXA ESTADO DE ISRAEL	670	CICLOFAIXA	R\$ 174.135,89
CICLOVIA ESTR. ECOTURÍSTICA DE PARELHEIROS	7700	CICLOVIA	R\$ 174.135,89
CALÇADA ESTR. ENGENHEIRO MARSILAC	3900	CALÇADA	R\$ 174.135,89
CALÇADA ESTRADA DO CIPO	2300	CALÇADA	R\$ 174.135,89
CICLOFAIXA FAGUNDES FILHO	250	CICLOFAIXA	R\$ 174.135,89
CICLORROTA FREDERICO RENE DE JAEGER	1804	CICLORROTA	R\$ 174.135,89
CICLOFAIXA INDEPENDÊNCIA	1170	CICLOFAIXA	R\$ 174.135,89
CALÇADA JACEGUAVA	5774	CALÇADA	R\$ 174.135,89
CICLOFAIXA JOÃO DE LUCA-CUPECÊ	4041	CICLOFAIXA	R\$ 174.135,89
CICLOFAIXA JOSÉ QUEIROZ ARANHA	480	CICLOFAIXA	R\$ 174.135,89



NOME DA INFRAESTRUTURA	EXTENSÃO	TIPOLOGIA	VALORES
CICLOFAIXA LAVAPÉS	550	CICLOFAIXA	R\$ 174.135,89
CICLOFAIXA LEANDRO DUPRET	1220	CICLOFAIXA	R\$ 174.135,89
CICLOFAIXA LIGAÇÃO GONÇALO SOARES - TEOTÔNIO VILELA	525	CICLOFAIXA	R\$ 174.135,89
CICLOFAIXA LINO DE MORAES	868	CICLOFAIXA	R\$ 174.135,89
CICLOFAIXA LINS DE VASCONCELOS	1840	CICLOFAIXA	R\$ 174.135,89
CICLOFAIXA LOURENÇO CABREIRA - MANUEL ALVES SOARES	1897	CICLOFAIXA	R\$ 174.135,89
CICLOFAIXA MAJOR MARAGLIANO - CEL LISBOA	805	CICLOFAIXA	R\$ 174.135,89
CICLOFAIXA MUNIZ DE SOUZA - FRANCISCO JUSTINO DE AZEVEDO	1670	CICLOFAIXA	R\$ 174.135,89
CICLOFAIXA PIRATININS/ARATAS	550	CICLOFAIXA	R\$ 174.135,89
CICLOFAIXA QUARTO CENTENÁRIO	868	CICLOFAIXA	R\$ 174.135,89
CICLOFAIXA QUARTO CENTENÁRIO	260	CICLOFAIXA	R\$ 174.135,89
CICLOFAIXA REPÚBLICA DO LÍBANO/MANOEL DA NÓBREGA	1000	CICLOFAIXA	R\$ 174.135,89
CICLOFAIXA SÃO PAULO EXPO - TERMINAL JABAQUARA	1198	CICLOFAIXA	R\$ 174.135,89
CICLOFAIXA TAMOIOS	756	CICLOFAIXA	R\$ 174.135,89
CICLOFAIXA TOPÁZIO	165	CICLOFAIXA	R\$ 174.135,89
CICLOVIA TURMALINA	450	CICLOVIA	R\$ 174.135,89



NOME DA INFRAESTRUTURA	EXTENSÃO	TIPOLOGIA	VALORES
CICLOFAIXA ABEL FERREIRA (ENTRE PROF SÉRGIO BUARQUE DE HOLLANDA E MONTEMAGNO)	1187	CICLOFAIXA	R\$ 174.135,89
CICLOFAIXA AL. 1º SARG. BASÍLIO NOGUEIRA DA COSTA	652	CICLOFAIXA	R\$ 174.135,89
CICLOFAIXA AMERICO BRASILIENSE	170	CICLOFAIXA	R\$ 174.135,89
CICLOFAIXA AMPARO - PINDAMONHANGABA - FRANCISCO MESQUITA	559	CICLOFAIXA	R\$ 174.135,89
CICLOFAIXA ANTONIO ALVES BARRIL	383	CICLOFAIXA	R\$ 174.135,89
CICLOFAIXA ANTÔNIO DE MACEDO SOARES / AL. MARACATINS / IMARÉS	2100	CICLOFAIXA	R\$ 174.135,89
CICLOFAIXA ARAGUARI	389	CICLOFAIXA	R\$ 174.135,89
CICLOFAIXA ARATÃS - ANAPURUS	562	CICLOFAIXA	R\$ 174.135,89
CICLOFAIXA AUGUSTIN LUBERTI	1300	CICLOFAIXA	R\$ 174.135,89
CICLOFAIXA AV IPIRANGA	1420	CICLOFAIXA	R\$ 174.135,89
CICLOFAIXA BRASIL	2030	CICLOFAIXA	R\$ 174.135,89
CICLOFAIXA BUTANTÃ-TEODORO SAMPAIO	860	CICLOFAIXA	R\$ 174.135,89
CICLOFAIXA CAMARGO	530	CICLOFAIXA	R\$ 174.135,89
CICLOFAIXA CANCIONEIRO - BELA VISTA - EST BORBA GATO	1122	CICLOFAIXA	R\$ 174.135,89
CICLOFAIXA CANTAREIRA	2130	CICLOFAIXA	R\$ 174.135,89
CICLOFAIXA CAP MOR PERO DE GOIS-AV. EGÍDIO MARTINS-AV. FRANCISCO VIEIRA BUENO	1100	CICLOFAIXA	R\$ 174.135,89

NOME DA INFRAESTRUTURA	EXTENSÃO	TIPOLOGIA	VALORES
CICLOFAIXA CIRCULAR DO BOSQUE	722	CICLOFAIXA	R\$ 174.135,89
CICLOVIA CRUZEIRO DO SUL	450	CICLOVIA	R\$ 174.135,89
CICLOVIA DARZAN	162	CICLOVIA	R\$ 174.135,89
CICLOVIA ESTADO - TRECHO II	1000	CICLOVIA	R\$ 174.135,89
CICLOFAIXA EUGÊNIO DE MEDEIROS	380	CICLOFAIXA	R\$ 174.135,89
CICLOFAIXA FAZENDA DO CARMO	600	CICLOFAIXA	R\$ 174.135,89
CICLOFAIXA FCO MESQUITA/SÃO RAIMUNDO	3700	CICLOFAIXA	R\$ 174.135,89
CICLOFAIXA FRANCISCO VIEIRA BUENO / PÇA. FREI LEANDRO DO SACRAMENTO	310	CICLOFAIXA	R\$ 174.135,89
CICLOFAIXA HAROLDO VELOSO - HENRIQUE CHAMMA	630	CICLOFAIXA	R\$ 174.135,89
CICLOFAIXA ITAQUERA - LIDER	2400	CICLOFAIXA	R\$ 174.135,89
CICLOFAIXA JOÃO MOURA	360	CICLOFAIXA	R\$ 174.135,89
CICLOFAIXA JOÃO TEODORO	613	CICLOFAIXA	R\$ 174.135,89
CICLOFAIXA LIGAÇÃO CONSOLAÇÃO - REBOUÇAS	330	CICLOFAIXA	R\$ 174.135,89
CICLOFAIXA LIGAÇÃO REBOUCINHAS-FARIA LIMA	40	CICLOFAIXA	R\$ 174.135,89
CICLOFAIXA MANIFESTO/ TABOR	1370	CICLOFAIXA	R\$ 174.135,89
CICLOFAIXA NATINGUI-CORUJAS-ROSALVO-NAZARÉ PAULISTA	850	CICLOFAIXA	R\$ 174.135,89



NOME DA INFRAESTRUTURA	EXTENSÃO	TIPOLOGIA	VALORES
CICLOFAIXA PATRIARCA	218	CICLOFAIXA	R\$ 174.135,89
CICLOFAIXA PIAUÍ	246	CICLOFAIXA	R\$ 174.135,89
CICLOFAIXA PRESIDENTE WILSON	8411	CICLOFAIXA	R\$ 174.135,89
CICLOFAIXA R. CAPOTE VALENTE	1000	CICLOFAIXA	R\$ 174.135,89
CICLOFAIXA R. DO HORTO (ATÉ PQ. HORTO)	590	CICLOFAIXA	R\$ 174.135,89
CICLOFAIXA ROMÃO GOMES	160	CICLOFAIXA	R\$ 174.135,89
CICLOFAIXA SÃO QUIRINO	800	CICLOFAIXA	R\$ 174.135,89
CICLOVIA SEN. QUEIROZ	1340	CICLOVIA	R\$ 174.135,89
CICLOFAIXA SILVA BUENO	1450	CICLOFAIXA	R\$ 174.135,89
CICLOFAIXA VICENTE RAO	4580	CICLOFAIXA	R\$ 174.135,89
CICLOVIA ABRAÃO RIBEIRO VD. PACAEMBU- AV. PACAEMBU	680	CICLOVIA	R\$ 174.135,89
CICLOFAIXA ÁGUIA DE HAIA	2130	CICLOFAIXA	R\$ 174.135,89
CICLOFAIXA ANASTÁCIO	2370	CICLOFAIXA	R\$ 174.135,89
CICLOFAIXA ARNOLFO AZEVEDO	1470	CICLOFAIXA	R\$ 174.135,89
CICLOFAIXA AV DOS METALURGICOS	2709	CICLOFAIXA	R\$ 174.135,89
CICLOFAIXA AV. DR. SYLVIO DE CAMPOS	1252	CICLOFAIXA	R\$ 174.135,89



NOME DA INFRAESTRUTURA	EXTENSÃO	TIPOLOGIA	VALORES
CICLOFAIXA AV. POMPEIA-AMERICO JACOMINO-ESTAÇÃO VILA MADALENA DO METRO	1280	CICLOFAIXA	R\$ 174.135,89
CICLOFAIXA CAMPANELLA	2400	CICLOFAIXA	R\$ 174.135,89
CICLOVIA CARDEAL MOTA	1490	CICLOVIA	R\$ 174.135,89
CICLOFAIXA CARLOS VICARI-R. GUAICURUS-MELVIN JONES	2150	CICLOFAIXA	R\$ 174.135,89
CICLOFAIXA CARLOS WEBER	1850	CICLOFAIXA	R\$ 174.135,89
CICLOVIA COMENDADOR FEIZ ZARZUR	1580	CICLOVIA	R\$ 174.135,89
CICLOFAIXA CURTUME	732	CICLOFAIXA	R\$ 174.135,89
CICLOFAIXA DIOGO ORTIZ - MERCEDES	1850	CICLOFAIXA	R\$ 174.135,89
CICLOFAIXA EDUARDO PRADO	660	CICLOFAIXA	R\$ 174.135,89
CICLOVIA EDUARDO SABINO	877	CICLOVIA	R\$ 174.135,89
CICLOFAIXA ESPERANTINA	1584	CICLOFAIXA	R\$ 174.135,89
CICLOVIA ESTRADA DE PERUS	5260	CICLOVIA	R\$ 174.135,89
CICLOFAIXA GAGO COUTINHO/D. JOÃO V/JOHN HARRISON/R. DRONSFIELD/MARTIM TENÓRIO/CINCINATO PAMPONET	1540	CICLOFAIXA	R\$ 174.135,89
CICLOFAIXA JOÃO JOSÉ DE QUEIROZ-SEVERO-ARICÁ MIRIM	1300	CICLOFAIXA	R\$ 174.135,89
CICLOFAIXA JOÃO TIBIRIÇÁ - BARÃO DE ITAÚNA - BELMONTE	967	CICLOFAIXA	R\$ 174.135,89



NOME DA INFRAESTRUTURA	EXTENSÃO	TIPOLOGIA	VALORES
CICLOFAIXA JOAQUIM OLIVEIRA FREITAS	890	CICLOFAIXA	R\$ 174.135,89
CICLOFAIXA LEOPOLDINA	90	CICLOFAIXA	R\$ 174.135,89
CICLOFAIXA MACIEL MONTEIRO	209	CICLOFAIXA	R\$ 174.135,89
CICLOFAIXA MAJOR OTAVIANO - CAJURU - HERVAL - REY CAJADO - CATIGUÁ	3752	CICLOFAIXA	R\$ 174.135,89
CICLOFAIXA N. SRA. DO Ó	520	CICLOFAIXA	R\$ 174.135,89
CICLOFAIXA NOVO ORIENTE DO PIAUÍ	1230	CICLOFAIXA	R\$ 174.135,89
CICLOFAIXA OLAVO EGÍDIO DE SOUZA ARANHA	3700	CICLOFAIXA	R\$ 174.135,89
CICLOFAIXA PACHECO E SILVA	942	CICLOFAIXA	R\$ 174.135,89
CICLOFAIXA PADRE ANÍBAL DE FRANCIA- ADEMAR MARTINS DE FREITAS	860	CICLOFAIXA	R\$ 174.135,89
CICLOFAIXA RAIMUNDO PEREIRA DE MAGALHAES	2300	CICLOFAIXA	R\$ 174.135,89
CICLOFAIXA RIO BRANCO	1150	CICLOFAIXA	R\$ 174.135,89
CICLOFAIXA SALOMÃO VASCONCELOS	750	CICLOFAIXA	R\$ 174.135,89
CICLOFAIXA SANTA RITA	500	CICLOFAIXA	R\$ 174.135,89
CICLOFAIXA SUMARÉ-PAULO VI (ALTERAÇÃO DE TIPOLOGIA)	3200	CICLOFAIXA	R\$ 174.135,89
CICLOFAIXA SUMARÉ-PAULO VI (ALTERAÇÃO DE TIPOLOGIA)	910	CICLOFAIXA	R\$ 174.135,89



IMPLANTAÇÃO DE CORREDORES DE ÔNIBUS

PROPOSTO	EMPENHADO	LIQUIDADO	PAGO	REALIZADO
R\$ 15.325.424,00	-	-	-	-

CORREDOR CELSO GARCIA

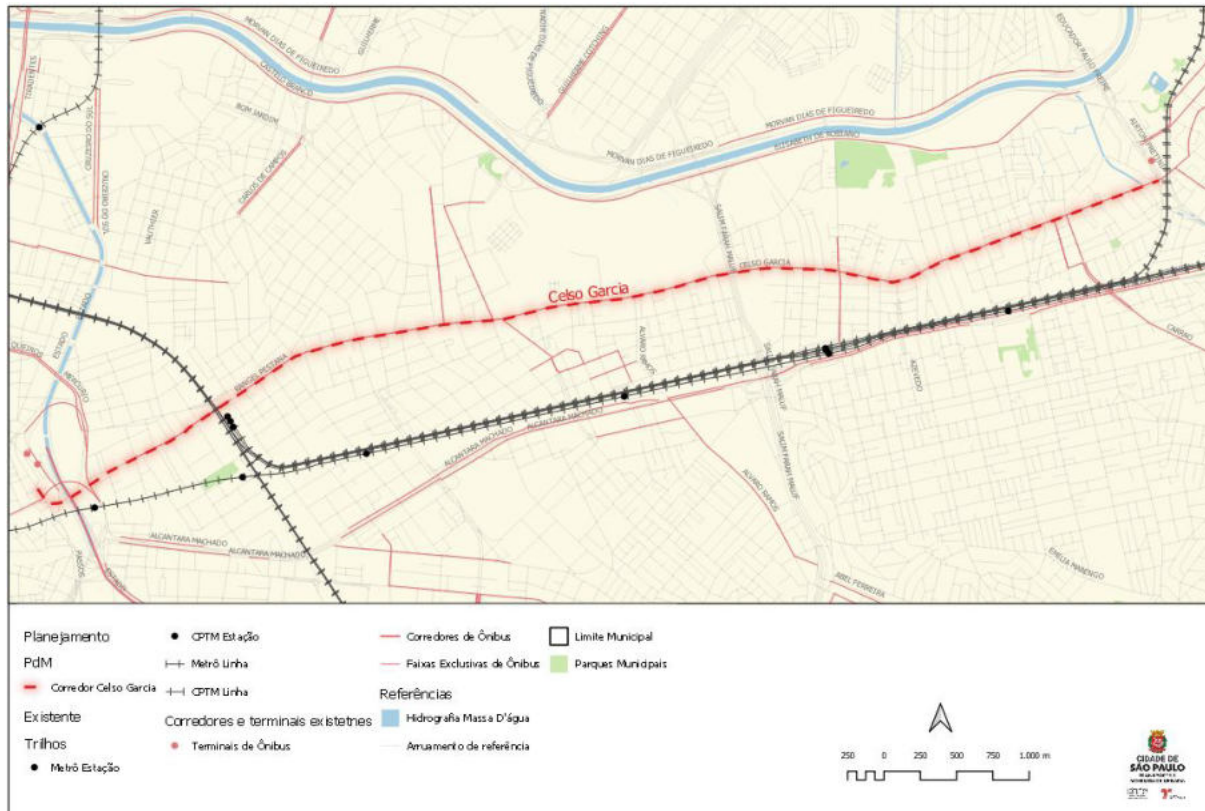

CORREDOR CELSO GARCIA:

Situação atual:

Projetos básico e executivo:

- Contrato nº 2021/0551-01-00 - 12/04/2022
- Processo: 5010.2021/0006795-3
- Previsão conclusão: 2º semestre 2023

Valor proposto:
R\$ 2.896.582,41

CORREDOR ITAQUERA-LÍDER



CORREDOR ITAQUERA – PARTE I:

Situação atual:

Projeto de paisagismo e desvio tráfego e execução das obras:

- Contrato nº 2022/0195-01-00 - 25/06/2022
- Processo: 5010.2022/0002251-0
- Previsão conclusão: 2º semestre 2023

Supervisão de obras e serviços ambientais:

- Contrato nº 2022/0421-01-00 - 09/12/2022
- Processo: 5010.2022/0005906-5
- Previsão conclusão: 2º semestre 2023

CORREDOR ITAQUERA – PARTE II:

Situação atual:

Elementos técnicos expropriatórios:

- Contrato nº 2022/0311-01-00 - 11/06/2022
- Processo: 5010.2022/0017022-5
- Concluído 04/2023

Projetos básico, executivo e licenciamento ambiental:

- Contrato nº 2022/0185-01-00 - 22/07/2022
- Processo: 5010.2021/0010259-7
- Previsão conclusão: 2º semestre 2023

Valor proposto:

R\$ 4.538.284,91

CORREDOR ITAQUERA-LÍDER (PARTE I - OBRAS)



Av. Líder X Praça Francisco Manuel Lopes, Julho, 2023.

CORREDOR MIGUEL YUNES



CORREDOR MIGUEL YUNES:

Situação atual:

Elementos técnicos expropriatórios:

- Contrato nº 2022/0238-01-00 - 04/05/2022
- Processo: 5010.2022/0003734-7
- Previsão conclusão: 2º semestre 2023

Projetos básico e executivo:

- Contrato nº 2022/0384-01-00 - 17/11/2022
- Processo: 5010.2022/0018820-5
- Previsão conclusão: 2º semestre 2023

Estudos ambientais e licenciamento:

- Contrato nº 2022/0639-01-00 – 29/03/2023
- Processo: 5010.2022/0016037-8
- Previsão conclusão: 2º semestre 2024

Valor proposto:
R\$ 2.555.470,36



CORREDOR NOSSA SENHORA DO SABARÁ

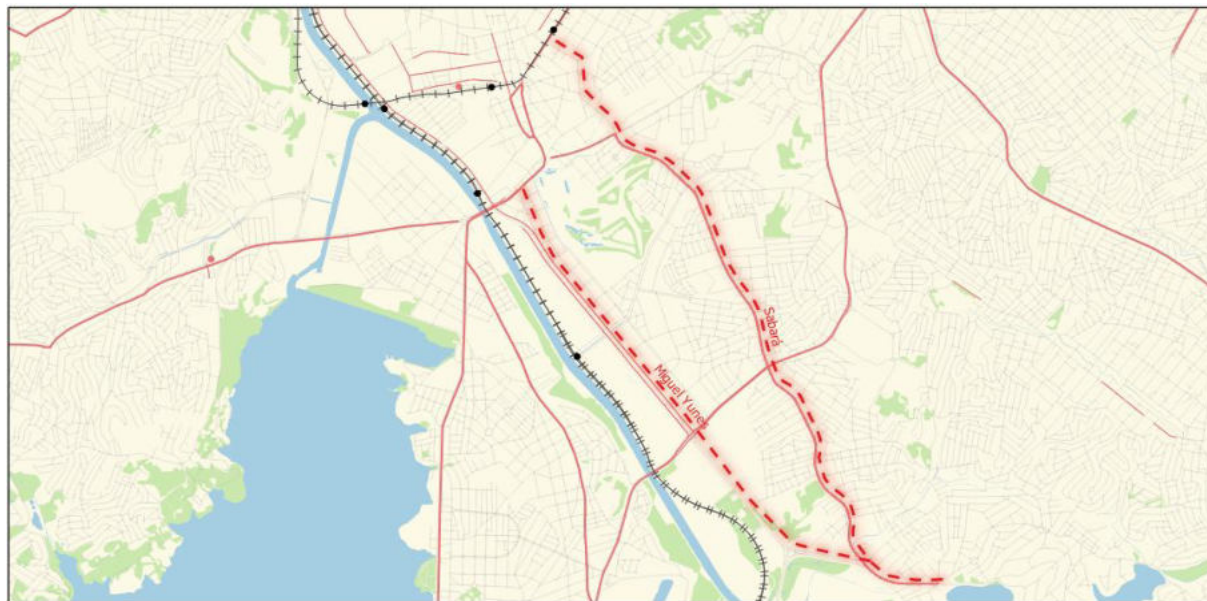

Planejamento	● CPTM Estação	— Faixas Exclusivas de Ônibus	□ Limite Municipal
PdM	— Metrô Linha	— Corredores EMTU existentes	■ Parques Municipais
— Corredor Sabará	— CPTM Linha	Referências	
— Corredor Miguel Yunes	— Corredores e terminais existentes	— Represas	
Existente	● Terminais de Ônibus	— Hidrografia Massa D'água	
Triplhos	— Corredores de Ônibus	— Arruamento de referência	
● Metrô Estação			

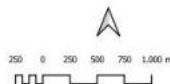

CORREDOR NOSSA SRA. SABARÁ:

Situação atual:

Projetos básico e executivo:

- Contrato nº 2022/0501-01-00 - 10/01/2023
- Processo: 5010.2022/0021396-0
- Previsão conclusão: 2º semestre 2023

Estudos ambientais e licenciamento:

- Contrato nº 2022/0639-01-00 – 29/03/2023
- Processo: 5010.2022/0016037-8
- Previsão conclusão: 2º semestre 2024

Valor proposto:
R\$ 1.469.251,96

CORREDOR NORTE-SUL

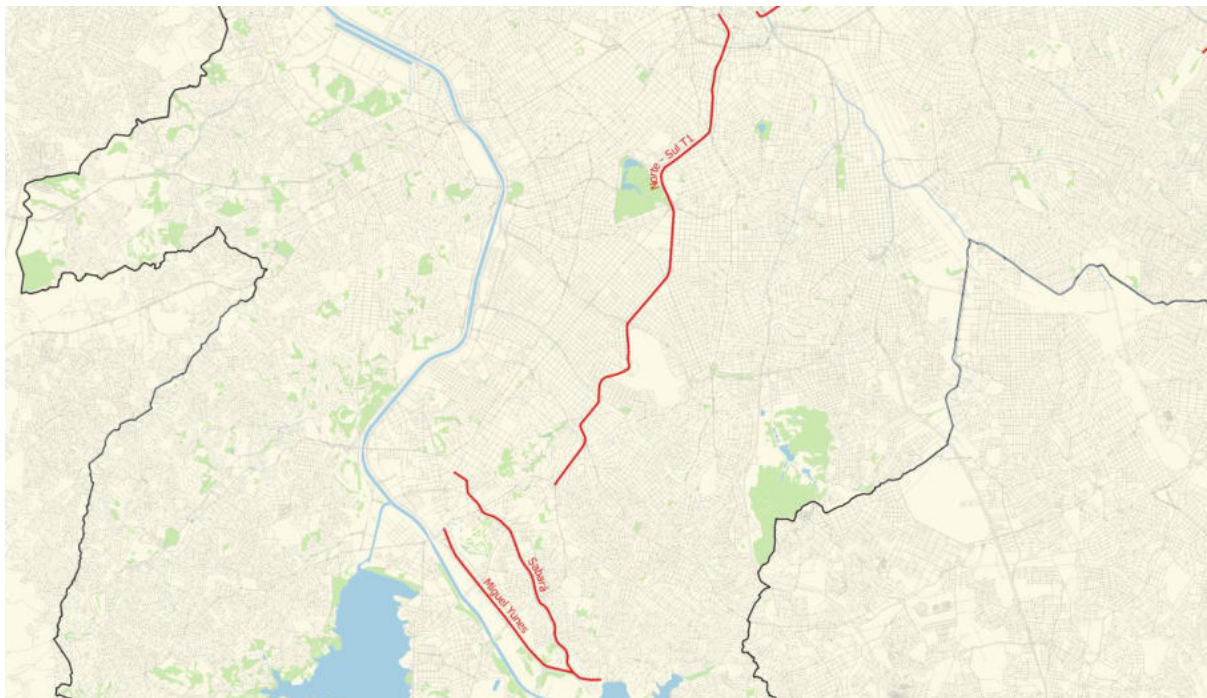

CORREDOR NORTE-SUL:

Situação atual:

Projeto básico em consolidação; processo licitatório em preparação para projeto executivo e obras.

Valor proposto:
R\$ 3.865.834,36

IMPLANTAÇÃO DE TRANSPORTE PÚBLICO HIDROVIÁRIO

APROVADO	EMPENHADO	LIQUIDADO	PAGO	REALIZADO
R\$ 15.963.432,00	-	-	-	-

IMPLANTAÇÃO DE TRANSPORTE PÚBLICO HIDROVIÁRIO



TRANSPORTE PÚBLICO HIDROVIÁRIO

Elementos Técnicos Expropriatórios - Terminal / Atracadouro Cocaia:

- Contrato nº 2022/0438-01-00 - 12/08/2022
- Processo: 5010.2022/0010925-9
- Concluído 02/2023

Elementos Técnicos Expropriatórios – Terminal / Atracadouro Pedreira:

- Contrato nº 2022/0515-01-00 - 28/09/2022
- Processo: 5010.2022/0012715-0
- Concluído 03/2023

Estudos ambientais, projeto funcional e básico dos terminais, atracadouros e viários de acessos:

- Contrato nº 2022/0502-01-00 - 11/01/2023
- Processo: 5010.2022/0013125-4
- Previsão conclusão: 2º semestre 2023

Levantamento Batimétrico:

- Contrato nº 2023/0009-01-00 - 29/03/2023
- Processo: 5010.2022/0019046-3
- Previsão conclusão: 2º semestre 2023

Valor proposto:
R\$ 15.963.432,00



IMPLANTAÇÃO DE TRANSPORTE PÚBLICO HIDROVIÁRIO



Levantamento planialtimétrico e cadastral dos Terminais Cocaia, Pedreira e viários de acesso - 1º semestre 2023

CONSTRUÇÃO DE TERMINAIS DE ÔNIBUS

APROVADO	EMPENHADO	LIQUIDADO	PAGO	REALIZADO
R\$ 12.806.144,00	-	-	-	-

TERMINAIS JARDIM MIRIAM E SÃO MATEUS

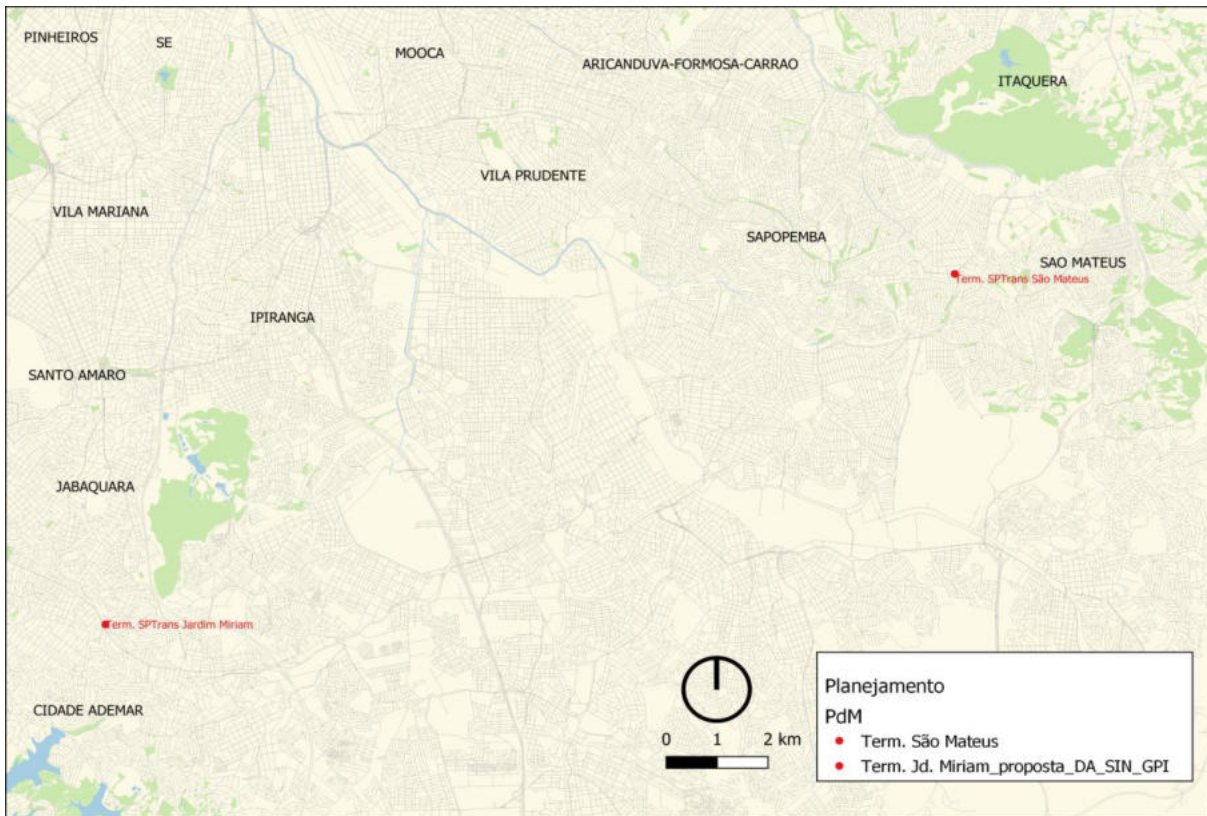

TERMINAL JARDIM MIRIAM:

Situação atual:

Procedimento licitatório para contratação do projeto funcional, projeto básico e elaboração de estudos ambientais e territoriais

- Edital Licitação nº 023/2022 - 01/09/2022
- Cancelado – alteração da DUP

Estudos e projetos de realocação, contrato geral de gerenciamento e compatibilização de projetos:

- Contrato nº 2022/0156-01-00 – 17/09/2022
- Processo: 5010.2021/0012778-6

Valor proposto:

R\$ 4.574.561,92

TERMINAL SÃO MATEUS:

Situação atual:

Projetos básico, executivo e elaboração de estudos ambientais e territoriais

- Contrato nº 2022/0329-01-00 - 06/10/2022
- Processo: 5010.2022/0016359-8
- Previsão conclusão: 2º semestre 2023

Valor proposto:

R\$ 8.231.582,08



TERMINAL SÃO MATEUS

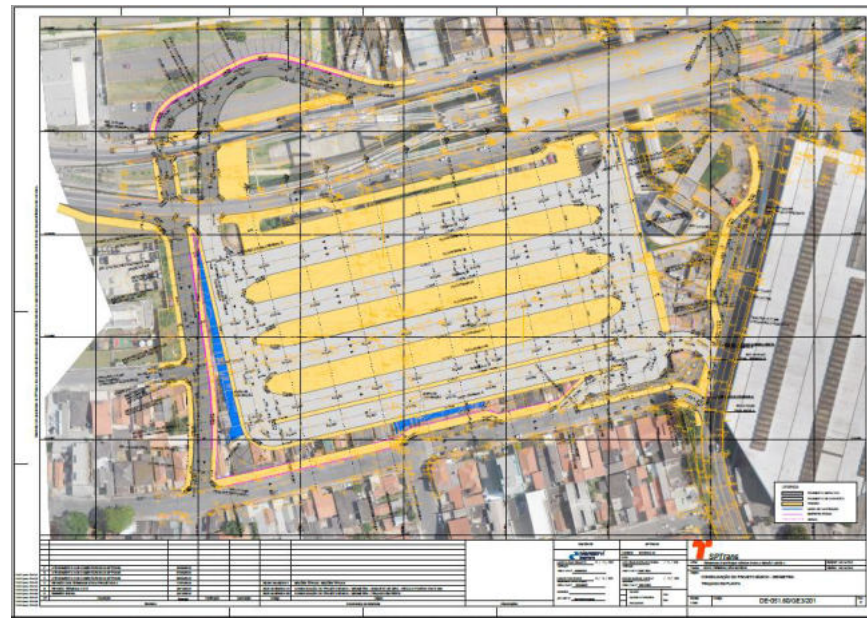
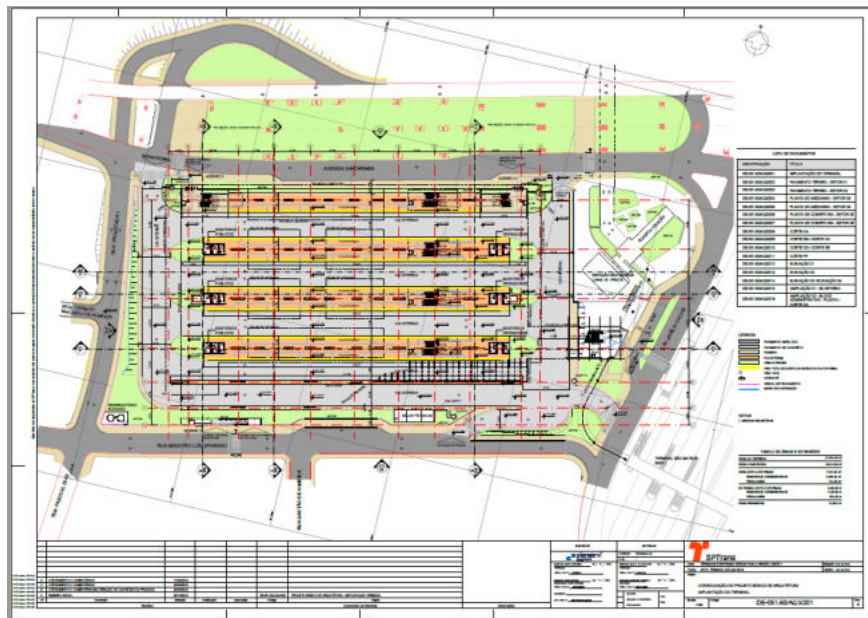

Consolidação do Projeto Básico - Terminal São Mateus - 1º semestre 2023

REQUALIFICAÇÃO DO PAVIMENTO DE PARADAS DE ÔNIBUS

APROVADO	EMPENHADO	LIQUIDADO	PAGO	REALIZADO
R\$ 27.300.000,00	-	-	-	-



REQUALIFICAÇÃO DO PAVIMENTO DE PARADAS DE ÔNIBUS

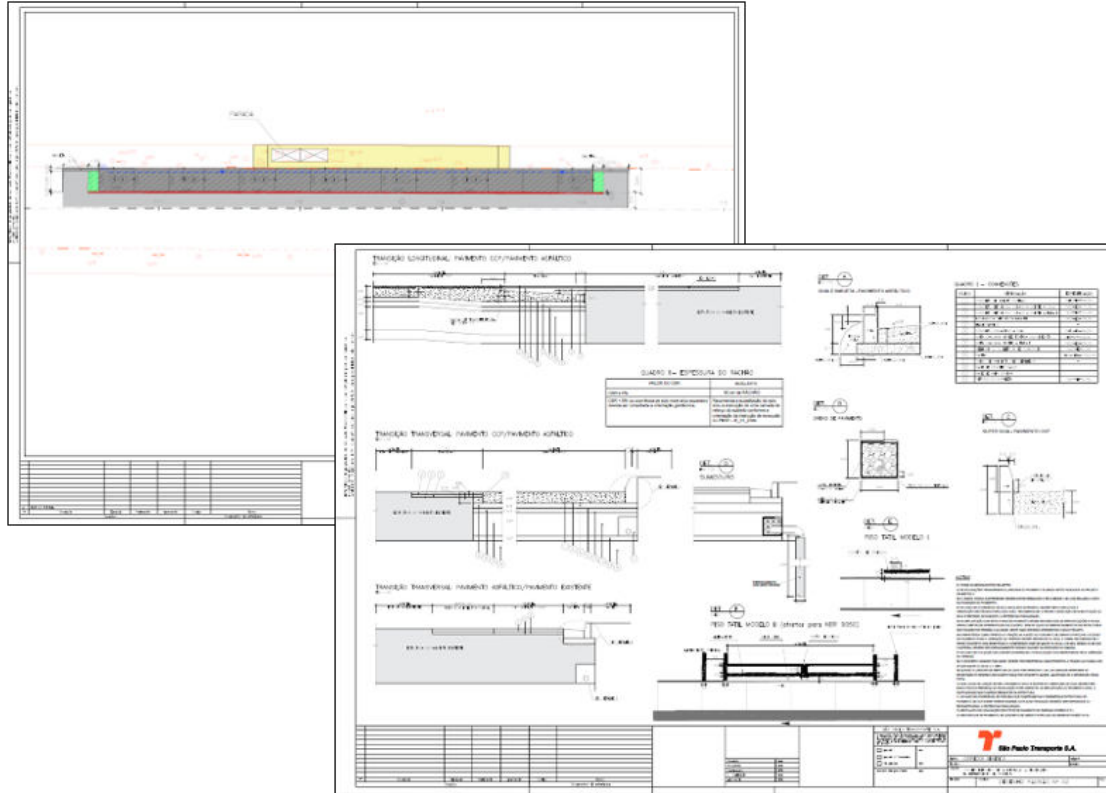

REQUALIFICAÇÃO DO PAVIMENTO DE PARADAS DE ÔNIBUS

Situação atual:

Projeto em andamento para paradas nas avenidas nas subprefeituras.

- Contrato nº 2022/0350-01-00
- Processo: 5010.2022/0017023-3

Valor total aprovado:
R\$ 27.300.000,00

Dotações a manter

Dotação	Descrição	Valor
98.20.26.453.3009.1.100.44905100.08	Ampliação, Reforma e Requalificação de Corredores de Ônibus	R\$ 1.000,00
98.20.26.453.3009.5.391.44905100.08	Implantação de Faixas Exclusivas de Ônibus	R\$ 1.000,00
98.20.26.453.3009.1.098.44905100.08	Ampliação, Reforma e Requalificação de Ciclovias, Ciclofaixas e Ciclorrotas	R\$ 1.000,00
98.20.15.451.3009.5.100.44905100.08	Intervenções no Sistema Viário	R\$ 1.000,00
Total:		R\$ 4.000,00





CIDADE DE
SÃO PAULO
MOBILIDADE
E TRÂNSITO