

Geoinfo

Produção e Análise de Informação

mapas e dados



CIDADE DE
SÃO PAULO
URBANISMO E
LICENCIAMENTO

Site

Início > Secretarias > Urbanismo e Licenciamento > Desenvolvimento Urbano > Dados Estatísticos

Dados Estatísticos

ACESSO À INFORMAÇÃO

PARTICIPAÇÃO SOCIAL

Órgãos Colegiados

A SECRETARIA

Organização

Agenda do Secretário

LEGISLAÇÃO

Plano Diretor Estratégico

Zoneamento e Uso do Solo

Código de Obras e Edificações

Planos Regionais

Plano Metropolitanano - PDUI

URBANISMO

Outorga Onerosa

Função Social

Mapas e Dados Urbanos

Uso do Solo

PROJETOS URBANOS

Ligue os pontos

Operações Urbanas

PIUs

Requalificação do Anhangabaú

Requalificação dos Calçadões

Observatório Martinelli

Centro Aberto



Mapas e Dados Urbanos



É o endereço para consultas de dados sobre a cidade de São Paulo. Nele, a Secretaria Municipal de Urbanismo e Licenciamento (SMUL) coloca à disposição do público uma extensa compilação de indicadores e informações que compõem o rico acervo de seu banco de dados.



Informes Urbanos

É um boletim com o objetivo de difundir, de modo sintético, informações sobre temas relevantes e atuais da cidade de São Paulo.



GeoSampa

Mapa Digital que segue as diretrizes do Plano Diretor Estratégico e reúne diversos dados georreferenciados sobre a cidade de São Paulo

Acervo e Geoprocessamento

Tecnologia - DAG



CIDADE DE
SÃO PAULO
URBANISMO E
LICENCIAMENTO

Informes Urbanos

Análise e Disseminação - DAD



CIDADE DE
SÃO PAULO
URBANISMO E
LICENCIAMENTO

Imigrantes no Cadastro Único: perfil dos cadastrados e dos beneficiários

Cai a participação do município de São Paulo no PIB brasileiro em 2018

Quem são os produtores agrícolas da Zona Sul de São Paulo

Concentração do setor bancário

Mulheres e seus deslocamentos na cidade: uma análise da pesquisa Origem e Destino do Metrô

Mobilidade dos idosos em São Paulo: resultados da pesquisa Origem e Destino 2017

INFORMES URBANOS

Imigrantes na cidade de São Paulo: cinco anos de atendimento do Centro de Referência de Atendimento para Imigrantes - CRAI

Microempreendedor individual paulistano: balanço de uma década

Retrato da pessoa idosa na cidade de São Paulo

Tempo de crise: emprego e desemprego no Município de São Paulo

Centro de São Paulo atrai empreendimentos imobiliários residenciais

O que mudou na mobilidade no município de São Paulo entre 2007 e 2017?

O que está sendo lançado no Centro de São Paulo?

O emprego industrial na cidade de São Paulo no decênio 2006 - 2016

A dinâmica do IDH-M e suas dimensões entre 2000 e 2010 no município de São Paulo

Violência contra a mulher na cidade de São Paulo

A dimensão Educação do IDH-M na cidade de São Paulo

Áreas de risco geológico no município de São Paulo

Adensamento construtivo nos eixos e macroáreas a partir dos dados do IPTU

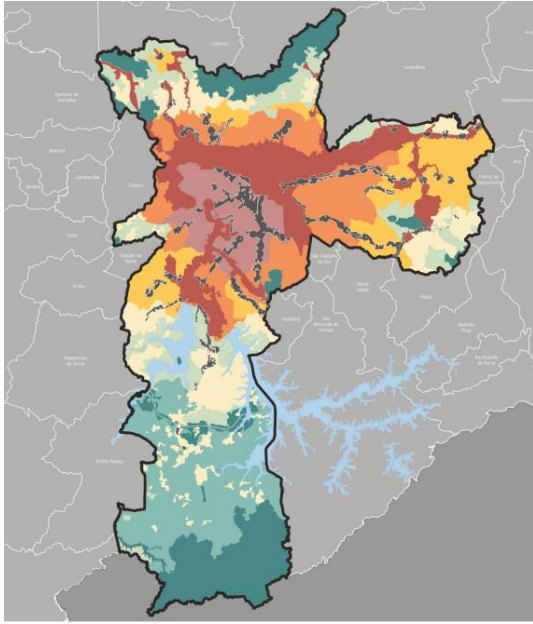

INFORMES urbanos novembro 2021

Mapa 1. Macroáreas e eixos
Município de São Paulo

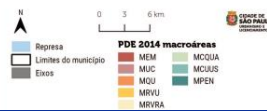

Evolução da ocupação construtiva em ZEIS entre 2002 e 2017

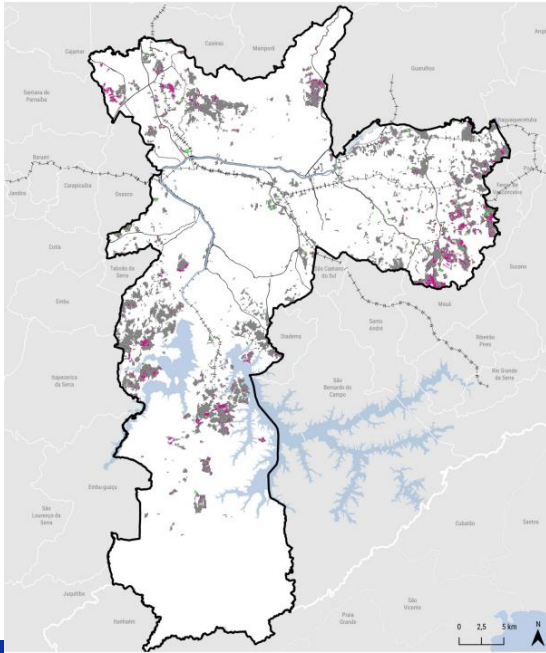

INFORMES urbanos maio 2022

Mapa 2
Variação da Ocupação nas ZEIS
entre 2002 e 2017

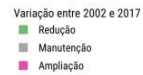

Projeções populacionais para macroáreas do PDE

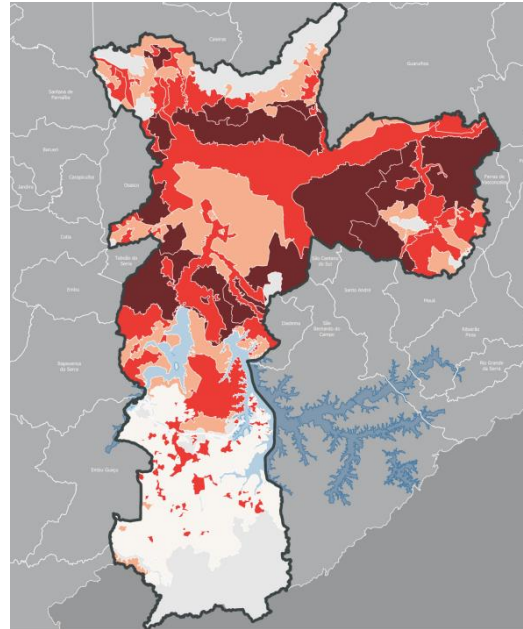

INFORMES urbanos março 2022

Mapa 1 - Percentual de população por macroárea em relação ao total do município em 2020

Município de São Paulo
Fonte: SEIAC

Elaboração: SMUL/GEINF0

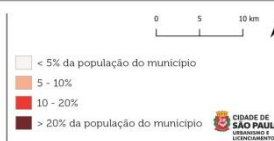

Atividade econômica nos Eixos de Estruturação da Transformação Urbana

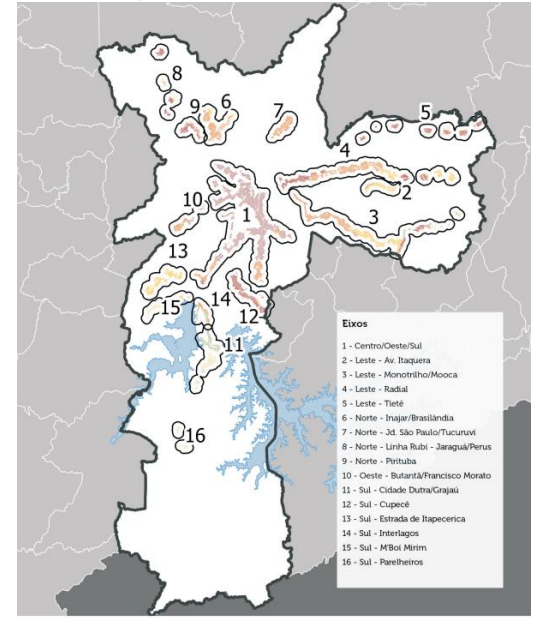

INFORMES urbanos abril 2022

Mapa 1. Eixos
Município de São Paulo

Fontes: Lei 16.050/2014 (PDE) e Lei 16.402/2016 (LPIUS)
Elaboração: SMUL/GEINF0

Macroáreas nos Eixos

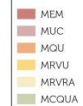

GeoSampa



CIDADE DE
SÃO PAULO
URBANISMO E
LICENCIAMENTO

Sistema de Informações Geográficas - DSIG



GeoSampa



350 layers

12 TB de dados

**Sistemas e
Bancos de Dados
conectados**

200mil acessos/mês

2,6 milhões em 2021

GeoSampa – Números

Acessos

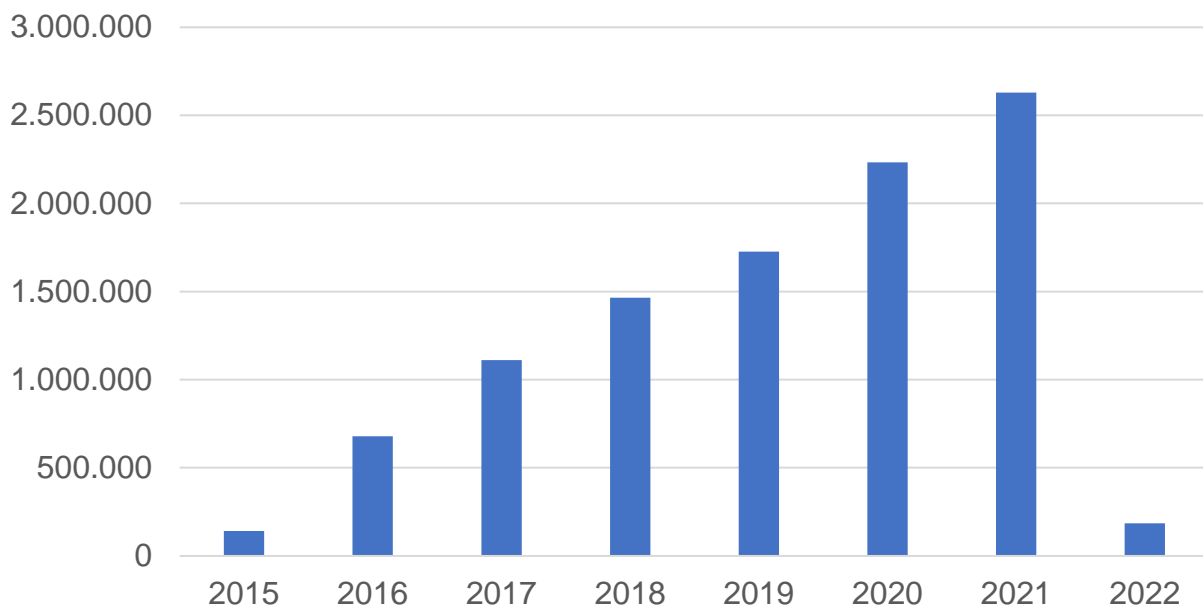

Download TB

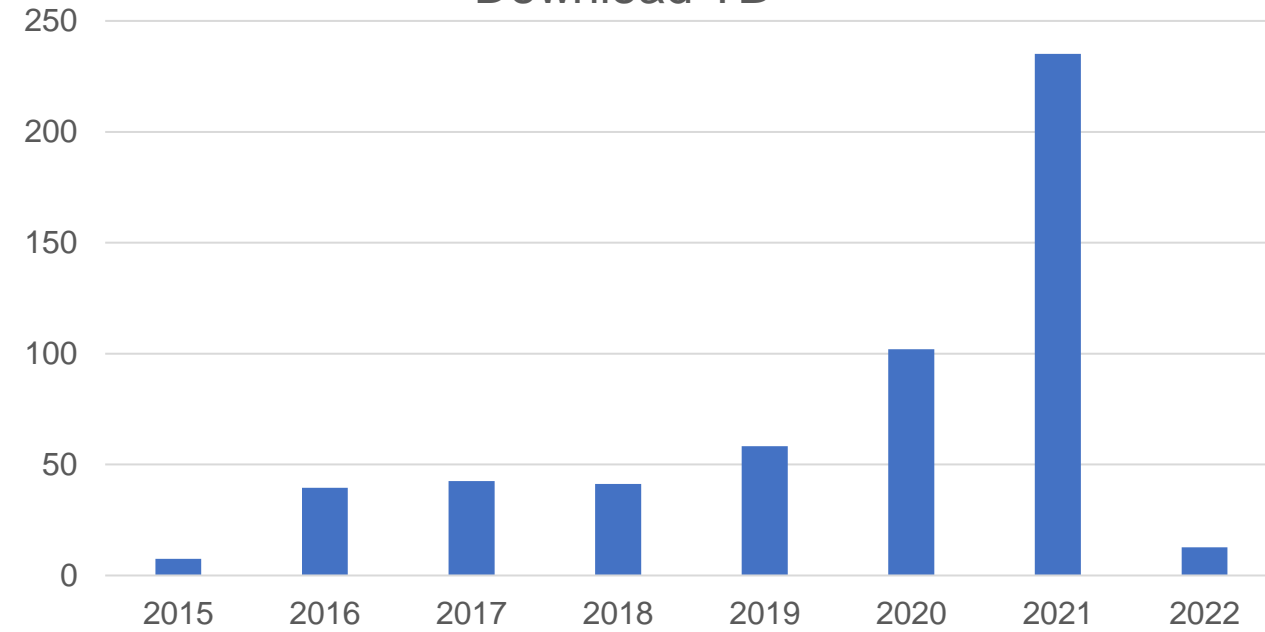



Lotes Digitalizados

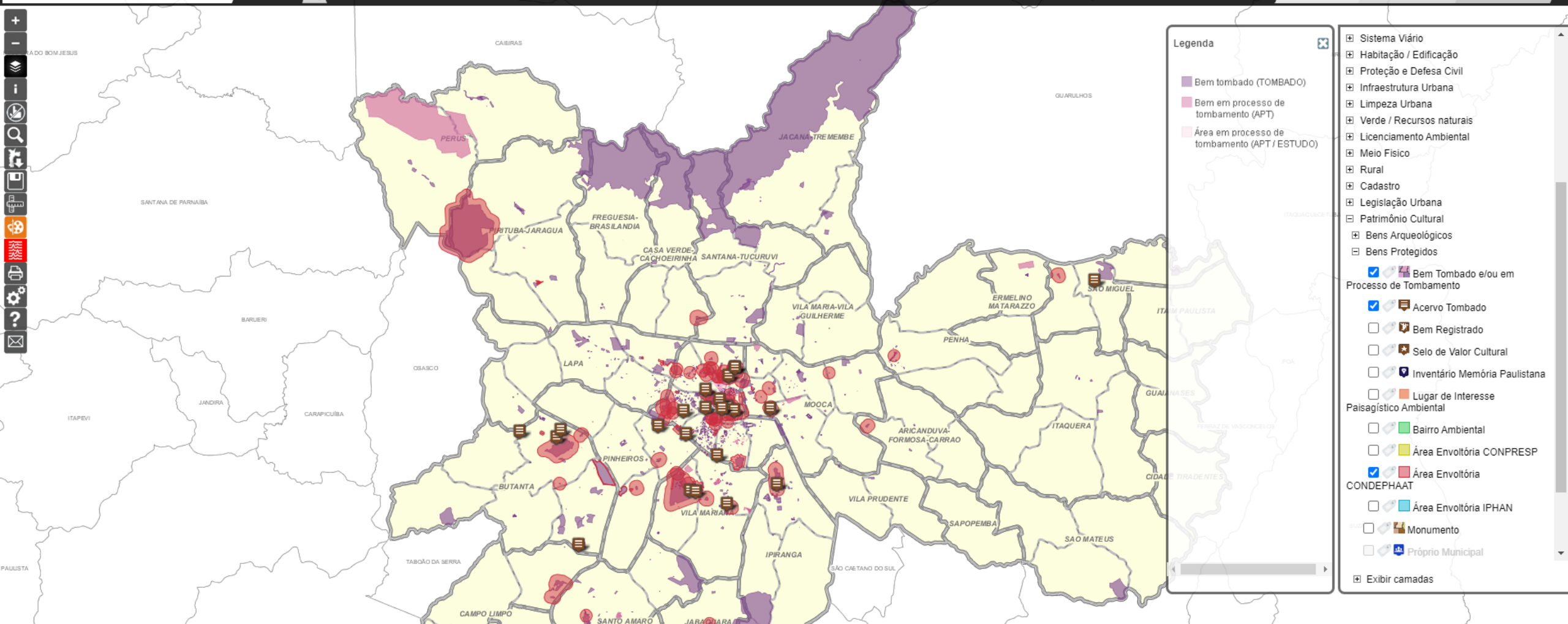

Tombamento

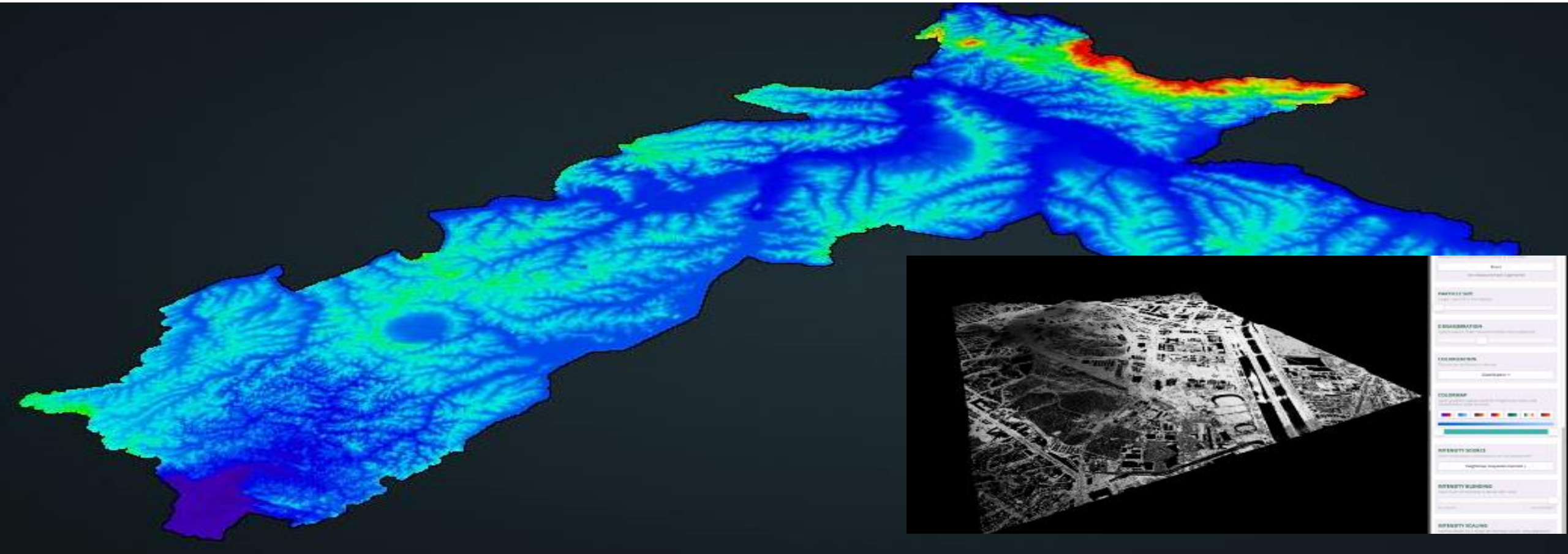

Modelo Digital de Terreno

A cidade de São Paulo é a primeira cidade da América do Sul a disponibilizar, de forma livre, os dados obtidos por laser de todo seu território. Os arquivos estão disponíveis para download no Portal GeoSampa .

Com a tecnologia LiDAR (Light Detection and Ranging) é possível obter uma uma representação de alta resolução da cidade.

PREFEITURA DE SÃO PAULO GeoSampa Mapa Mapa Digital da Cidade de São Paulo

Dados Abertos Acessar Metadados Acessar Tutorial

Área Contaminada e Reabilitada [Fechar painel](#)

Endereço: Alameda Rio Claro, 190, Rua S. Carlos do Pinhal, Rua Itapeva 01332010
CEP: 01332010
Classificação: Contaminada
SIGAC: Sim
CETESB: Não
SIPOL: Não
Data de inclusão: 2013-10-04T00:00:00
Data de modificação: 2018-05-08T00:00:00
Tipo do terreno: Particular
Uso anterior: Hospital
Uso pretendido: Uso Não Residencial
Contaminante: Metais, PAHs
Restrição: Água Subterrânea
Intervenção: Impermeabilização de Solo/Resíduo, Monitoramento ambiental, Remoção de solo/resíduo

Licença Ambiental (Industrial)

Tipo de licença concedida: RegLAO
Número da licença: 092/2021
Número do Processo: 6027.2021/0008877-8
Descrição do CNAE principal: Hotéis
CNAE principal: 5510-8/01
CNAE (outros):
CNAE (outros):
CNAE (outros):

Legenda

- Contaminada
- Contaminada Sob Investigação
- Em Processo de Monitoramento para Reabilitação
- Reabilitada

Mapa Base

- Político-Administrativo
- Topografia
- Mapeamento 1930 - Sara
- Mapeamento 1954 - Vasp Cruzeiro
- Publicação 1988 - Vegetação
- Ortofoto 2004 - MDC
- Ortofoto 2017 - PMSP RGB

Camadas

- Limites Administrativos
- População
- Equipamentos
- Transporte
- Sistema Viário
- Habitação / Edificação
- Proteção e Defesa Civil
- Infraestrutura Urbana
- Limpeza Urbana
- Verde / Recursos naturais
- Licenciamento Ambiental

Ambiental

- Termo de Compromisso Ambiental

Reabilitada

- Licença Ambiental (Industrial)

Meio Físico

- Rural
- Cadastro
- Legislação Urbana
- Patrimônio Cultural

Exibir camadas

Escala: 15775 200 m 1000 ft

330459, 7391580

Licenciamento Ambiental



Linhas e estações de metrô em projeto

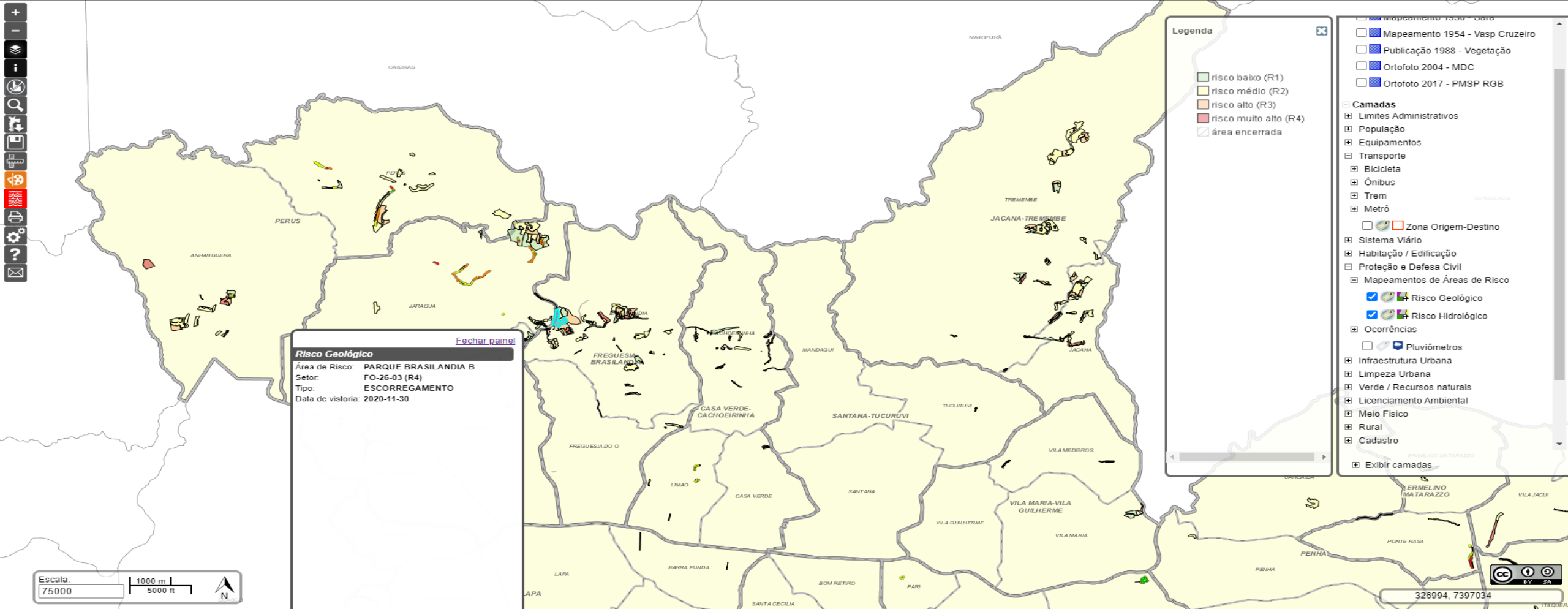

Risco Geológico e Hidrológico

Metadados GEOSAMPA (370 camadas)

Número e Nome da Camada

▲ 1 ▼

Abrangência das Unidades Básicas de Saúde

Utilize as setas ou digite o nº (consulte a aba Metadados) para visualizar os metadados das camadas do GEOSAMPA.

Caso prefira em formato de lista, use a aba Metadados com o banco de dados completo.

Metadado	
Grupo:	Equipamentos
Subgrupo:	Saúde
Nome da camada:	Abrangência das Unidades Básicas de Saúde
Descrição:	Consta como diretriz na Portaria Nº 2.436, de 21 de setembro de 2017 que aprova a Política Nacional d'Atenção Básica, estabelecendo a revisão de diretrizes para a organização da Atenção Básica no âmbito do Sistema Único de Saúde (SUS) e na Portaria de Consolidação Nº 2, de 28 de setembro de 2017 que consolida as normas sobre as Políticas Nacionais de Saúde do Sistema Único de Saúde: definida como área de corresponsabilidade entre a população e o Poder Público, é o espaço de atuação da Unidade Básica de Saúde. Leva em conta o perfil e as necessidades da comunidade, por isso é o "território vivo" onde as equipes de Saúde e de Saúde da Família tem a responsabilidade frente a questões sanitárias, ambientais, epidemiológicas, culturais e socioeconômicas, contribuindo por meio de intervenções clínicas e sanitárias nos problemas de saúde da população com residência fixa nos itinerantes ou...
Escala:	1:2.000
Data de referência:	11/05/2020
Responsável:	Secretaria Municipal de Saúde - SMS / Coordenação de Atenção à Saúde / Departamento de Atenção Básica
Sistema de projeção e datum (consulta):	SIRGAS2000 / UTM zone 23S (EPSG:31983)
Sistema de projeção e datum (download arquivo vetorial ou matricial):	SIRGAS2000 / UTM zone 23S (EPSG:31983)
Periodicidade de atualização:	anual
Tipo de arquivo:	Shapefile SAD69-96 e Shapefile Sirgas.
Disponibilidade:	Mapa e download
Ambiente:	Intranet, Internet, WMS e WFS

OBS: Evite erros, não altere a configuração das linhas e colunas.
Caso precise imprimir, esta planilha já esta configurada para o formato A4.
Lembre-se que os metadados serão constantemente atualizados e disponibilizados no site.



Metadados



Capacitação de usuários

Atividade realizada desde 2017, técnicos de GEOINFO capacitam servidores e cidadãos

Silvio Cesar Lima Ribeiro

Amanda Mendes de Sousa

Danilo Mizuta

Vitor Cesar Vaneti

Agosto/2022



Acompanhe
nossas redes:



**CIDADE DE
SÃO PAULO**
URBANISMO E
LICENCIAMENTO