



AÇÃO – ATUALIZAÇÃO CADASTRAL

PAC-2 DRENAGEM ZAVUVUS

SEHAB - Secretaria Municipal de Habitação

SIURB - Secretaria Municipal de Infraestrutura Urbana e Obras



28/11/2018

PAC 2 – BACIA DO CÓRREGO ZAVUVUS

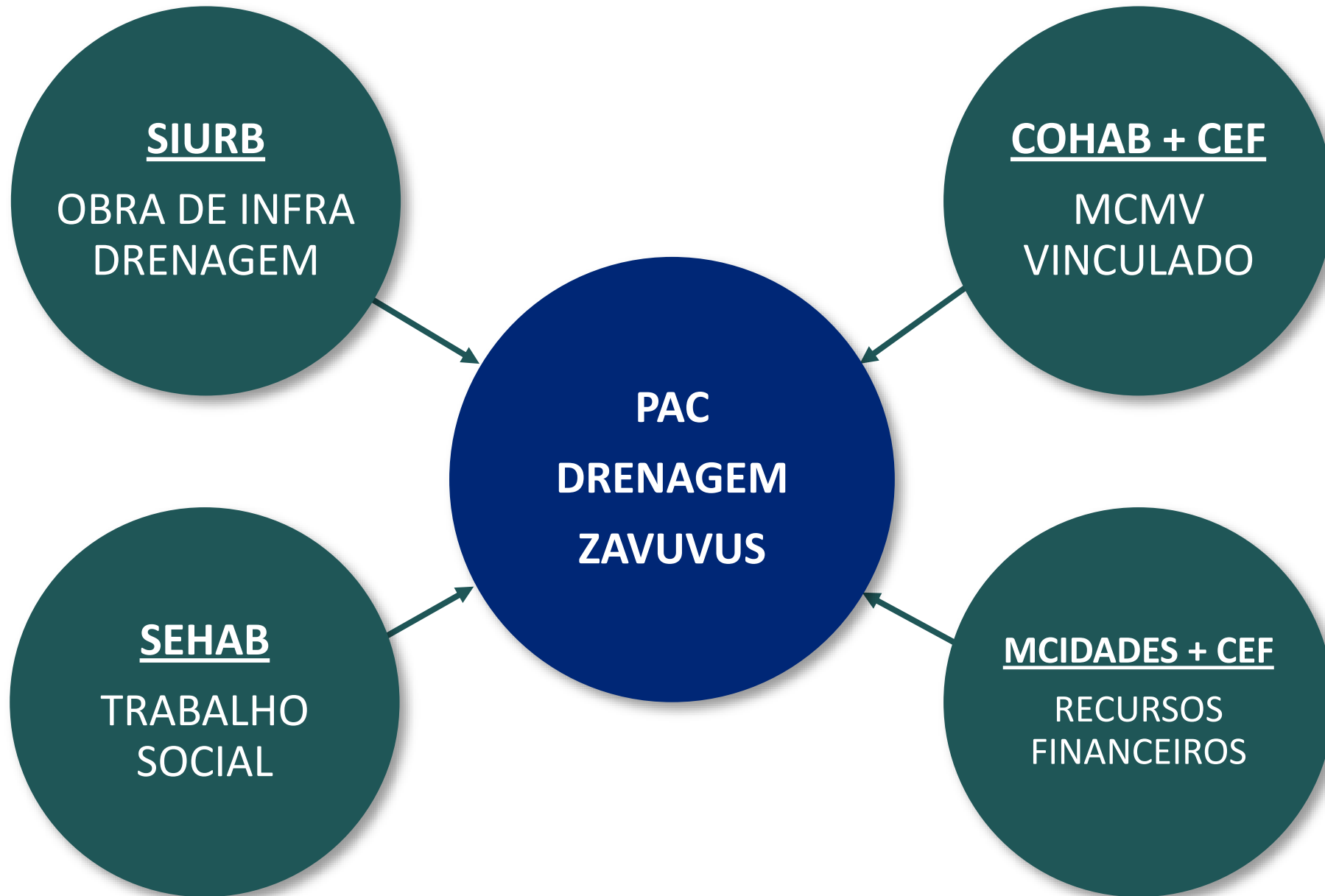

PAC 2 – BACIA DO CÓRREGO ZAVUVUS

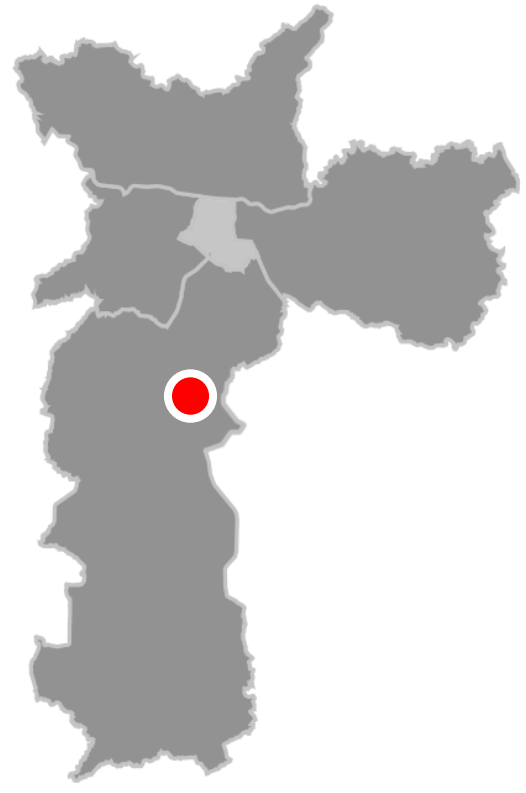
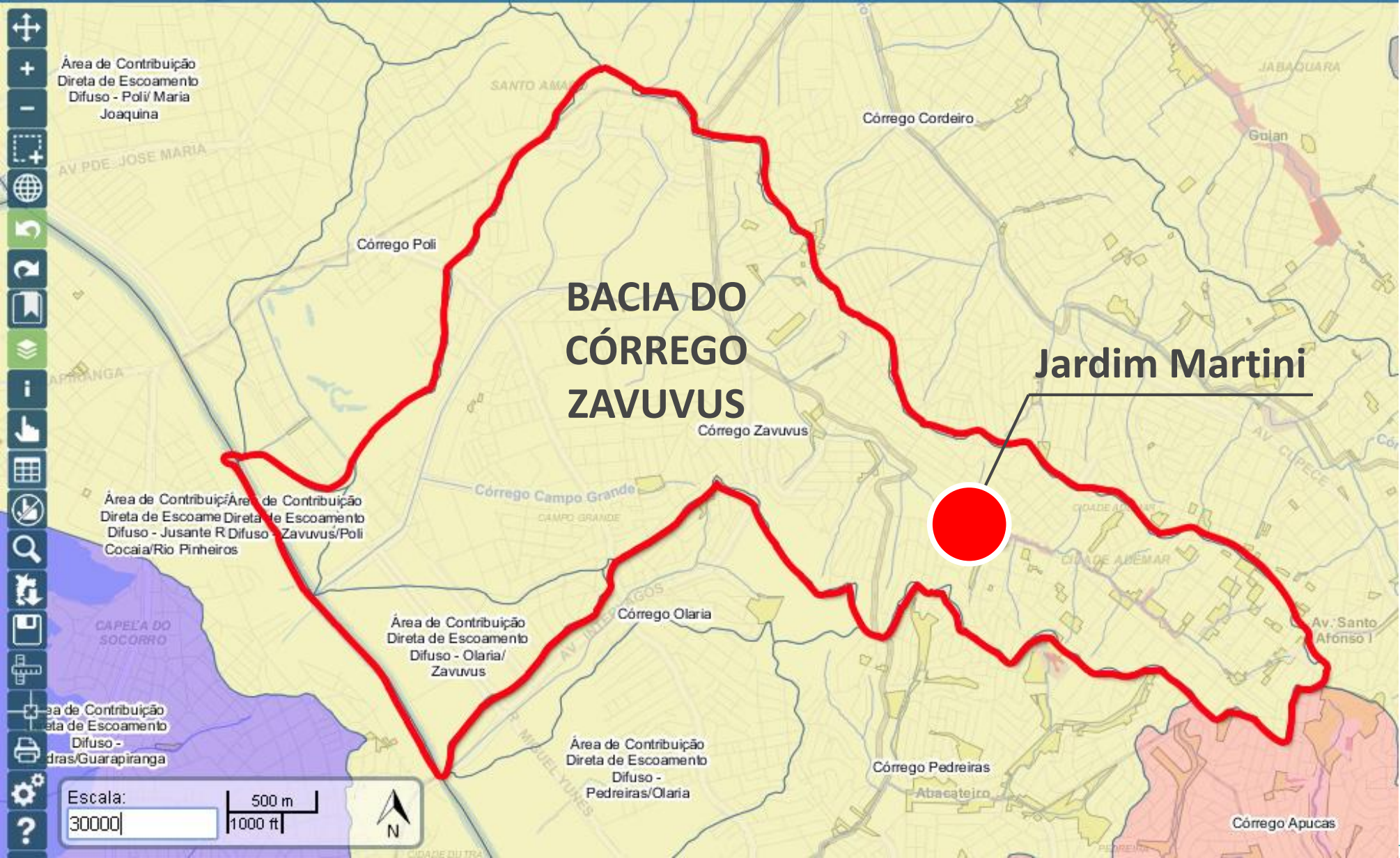

RECORRÊNCIA DE INUNDAÇÕES NA REGIÃO - 2010

Central de Notícias – Novembro/2010

NOVIDADES

30.novembro.2010 15:15:15

Encontrado corpo de menino que caiu em córrego na zona sul

SÃO PAULO – Os bombeiros localizaram nesta terça-feira, 30, o corpo do segundo menino que havia caído em um córrego, em Americanópolis, na zona sul de São Paulo, na semana passada. O menino, de 10 anos, desapareceu no córrego Zavuvus junto com seu irmão, de 9 anos.



Werther Santana/AE

Os cerca de 30 homens que participaram das buscas encontraram o corpo às 13h35 no Rio Pinheiros, atrás do Shopping SP Market, perto da Estação Jurubatuba da Companhia Paulista de Trens Metropolitanos (CPTM).

Ele e o irmão caíram no córrego no início da noite da última quinta-feira, 25, quando voltavam da escola. Os dois foram arrastados pela forte correnteza provocada pelo temporal que atingiu a cidade.

Site CBN – Outubro/2010

Com mortes, São Paulo vive prévia das chuvas de verão

ter, 26/10/10 por milton.jung | categoria Ambiente Urbano, Canto da Célia | tags chuva, Cidade Ademar, córrego, enchente, Pedreira, Zavuvu, zona sul



Fatalidade. Assim o subprefeito de Cidade Ademar José Rubens Domingues Fo. descreveu a morte de um casal que estava no carro arrastado pelas águas do córrego Zavuvus, na noite de segunda-feira.

Descaso da prefeitura. É o que dizem integrantes do Fórum Social da Cidade Ademar e Pedreira cansados de esperar uma atitude do poder público na região onde milhares de pessoas vivem em situação de risco.

RECORRÊNCIA DE INUNDAÇÕES NA REGIÃO - 2014

Estadão – Dezembro/2014

1 - Córrego Zavuvus:

Veículo de Imprensa: Jornal Estadão

Data: 11/12/2014

Link: <http://sao-paulo.estadao.com.br/noticias/geral,corrego-transborda-e-regiao-do-butanta-entra-em-estado-de-alerta-para-enchentes,1605696>

Local: Av. Eng. Alberto de Zagottis

ESTADÃO POLÍTICA ECONOMIA INTERNACIONAL ESPORTES SÃO PAULO

São Paulo

ÚLTIMAS COLUNAS BLOGS

1 cidade ficou carregado e com índice acima da média até as 20 horas.



Chuva alaga Avenida Engenheiro Alberto de Zagottis, na zona sul, em São Paulo



Alagamento na Avenida Eng. Alberto Zandottis e a Avenida das Nações Unidas, zona Sul de São Paulo, SP, nesta segunda-feira (12).. Foto: Futura Press

17/41

RECORRÊNCIA DE INUNDAÇÕES NA REGIÃO - 2016

Vídeos de Moradores da Região – Fevereiro/2016



ENCHENTE NA AV. ENGº ALBERTO DE ZAGOTTIS, NA TARDE DO DIA 19 02 2016

504 visualizações

👍 3 🗨️ 1 ➦ COMPARTILHAR ☰ ...



ENCHENTE NA AV. ENGº ALBERTO DE ZAGOTTIS, NA TARDE DO DIA 19 02 2016

504 visualizações

👍 3 🗨️ 1 ➦ COMPARTILHAR ☰ ...



Sandra gomes da silva

Publicado em 19 de fev de 2016

INSCREVER-SE 11

A chuva de hoje a tarde do dia 19 de fevereiro de 2016 foi pesada de mais, de muito tempo ocasionando assim esta enchente na Av. Engº Alberto de Zagottis - São Paulo/Capital, mais



RECORRÊNCIA DE INUNDAÇÕES NA REGIÃO - 2018

Matéria Rede Globo – Setembro/2018



PAC 2 – LINHA DO TEMPO

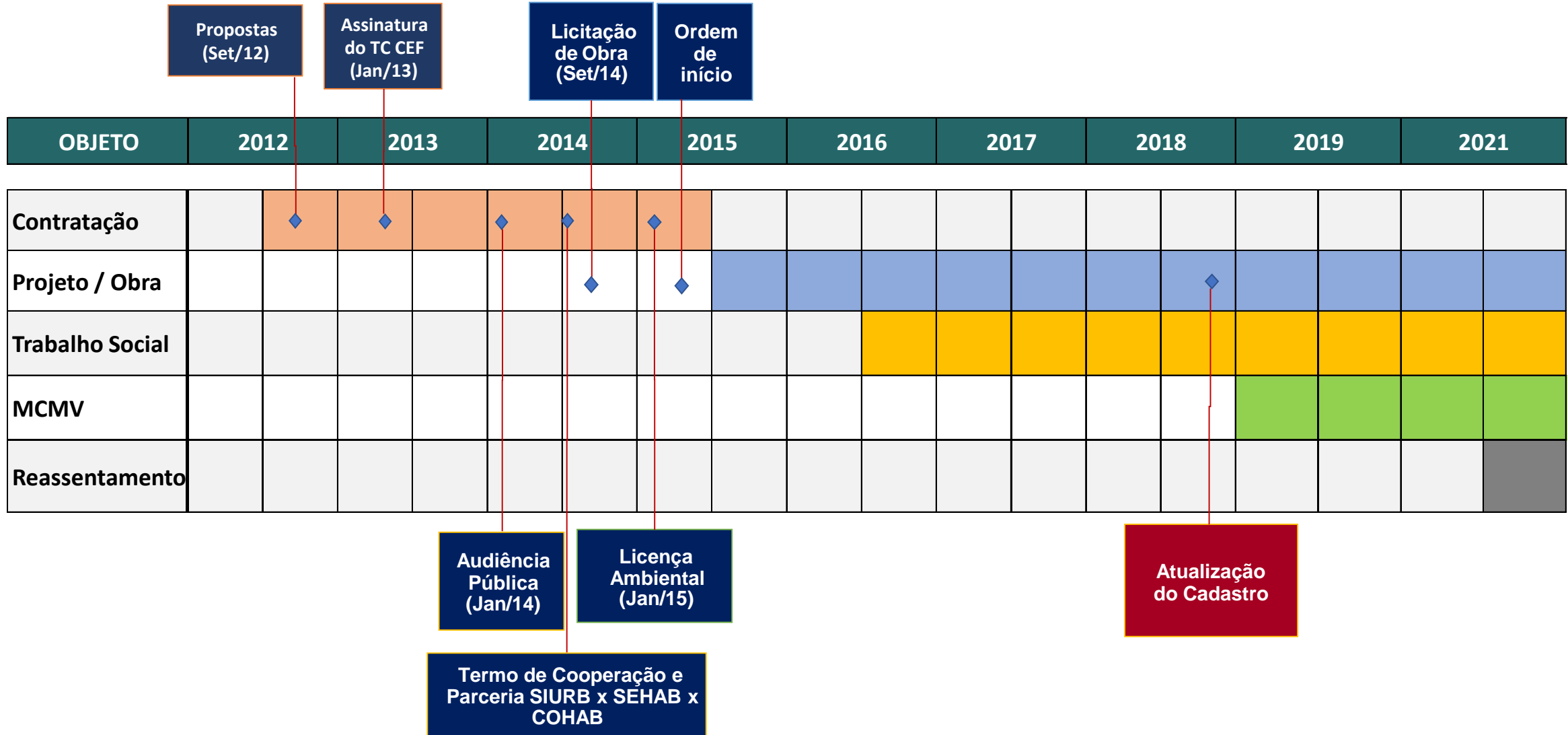

PAC 2 – BACIA DO CÓRREGO ZAVUVUS

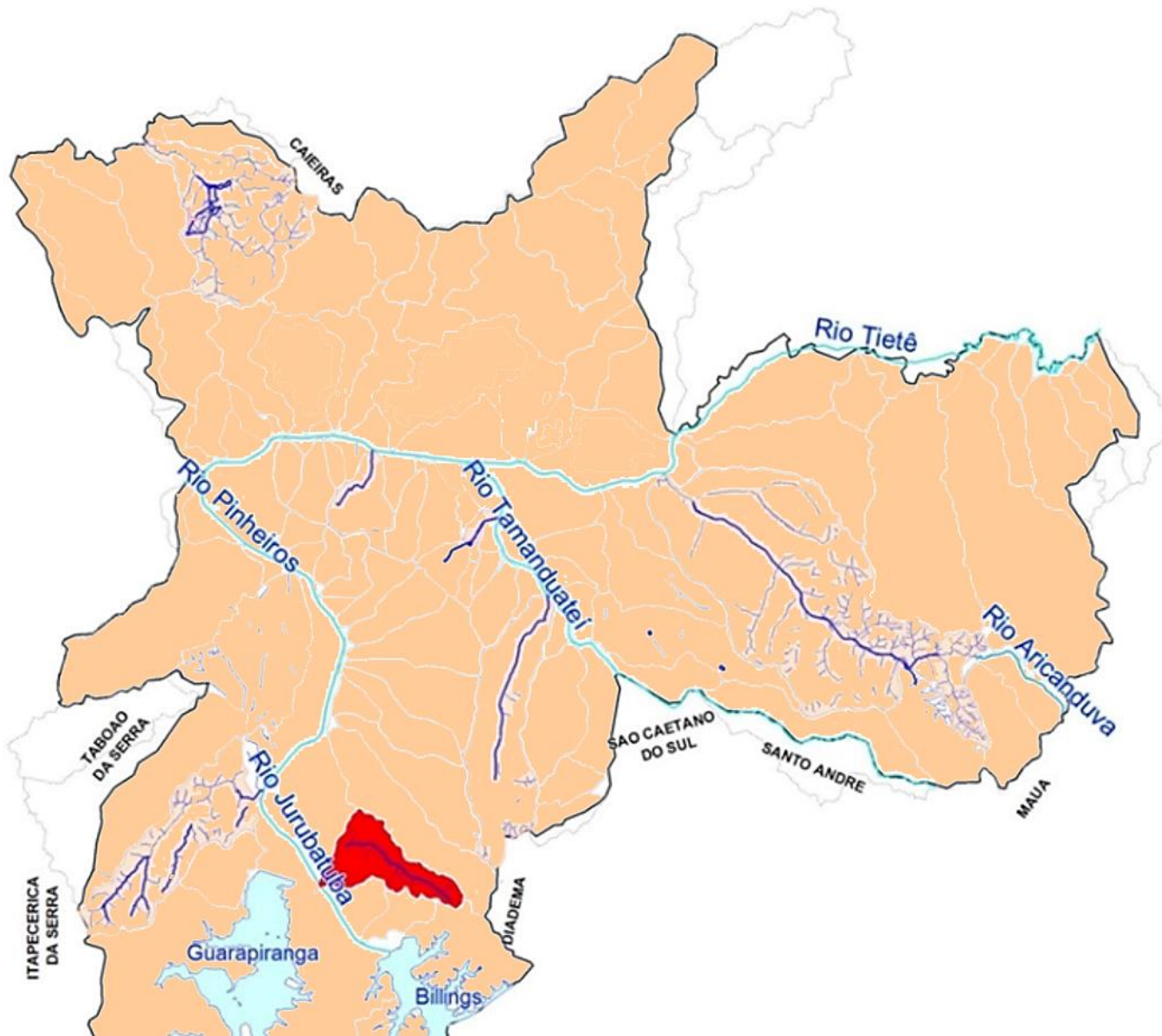

CONJUNTO DE OBRAS

- 2 Reservatórios
- Implantação de Parques
- Canalização e Reforço de Galerias

OBRAS EM ANDAMENTO – AV. ALBERTO ZAGOTTIS



INTERVENÇÕES NA REGIÃO

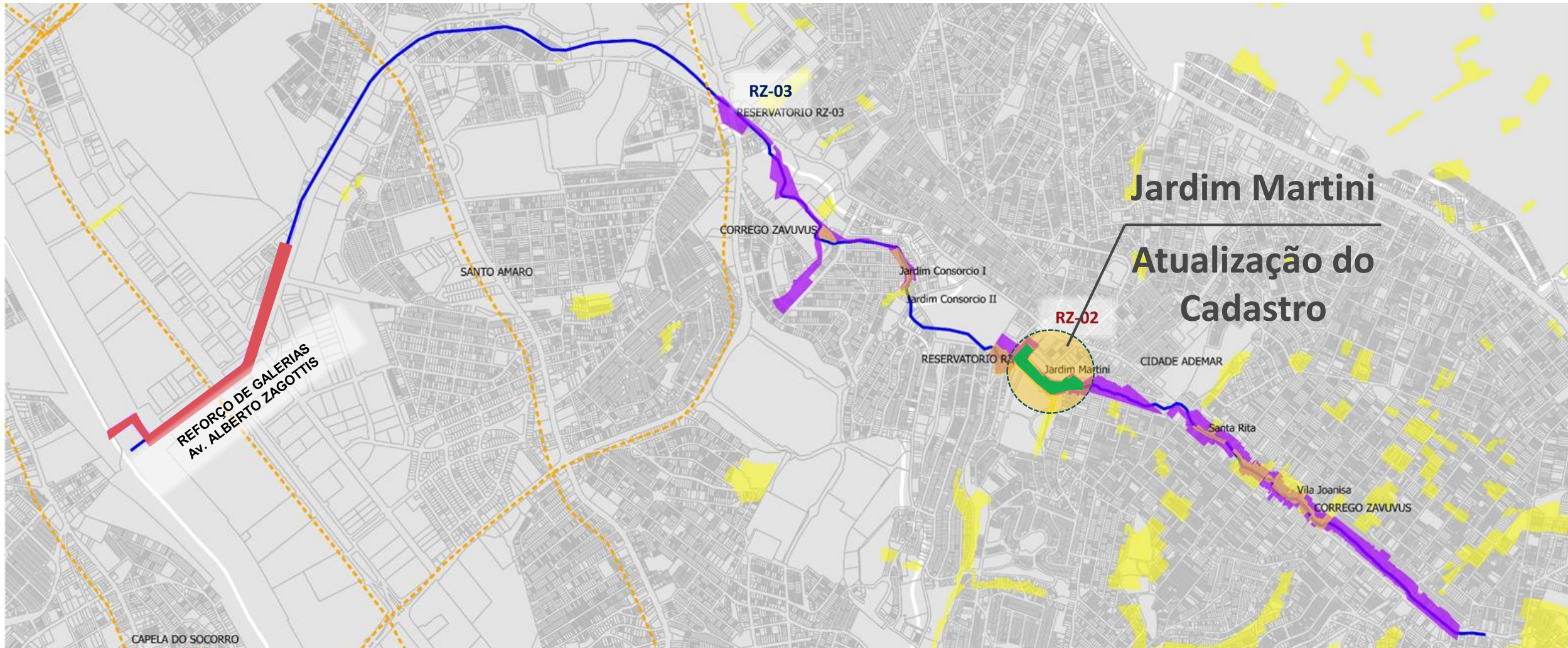

Jardim Martini
Atualização do
Cadastro



INTERVENÇÕES SIURB



PAISAGISMO SOBRE O RESERVATÓRIO RZ-02



ATUALIZAÇÃO DO CADASTRO – RZ-02 / JARDIM MARTINI

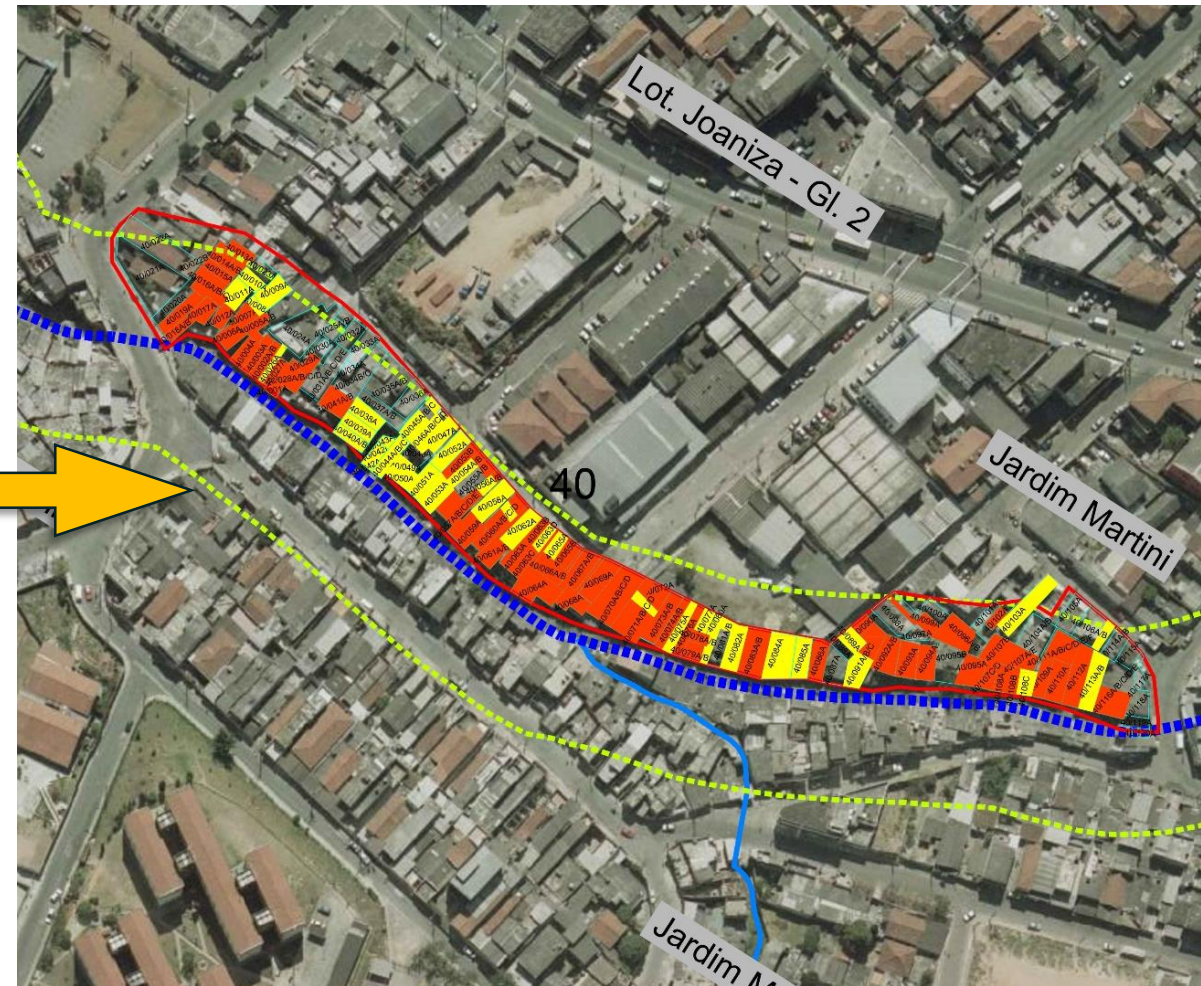

➤ CADASTRO REALIZADO EM 2014, CONFORME DETERMINADO EM AÇÃO CIVIL PÚBLICA



OBJETIVOS DA ATUALIZAÇÃO CADASTRAL DAS FAMÍLIAS

- **IDENTIFICAR** os Moradores da Comunidade Jardim Martini
- **ATUALIZAR** o cadastro das Famílias que estão na área
- **QUANTIFICAR** as Edificações existentes, para o planejamento das ações
- **CONGELAR** a área para evitar o crescimento das ocupações desordenadas



ETAPAS PREVISTAS

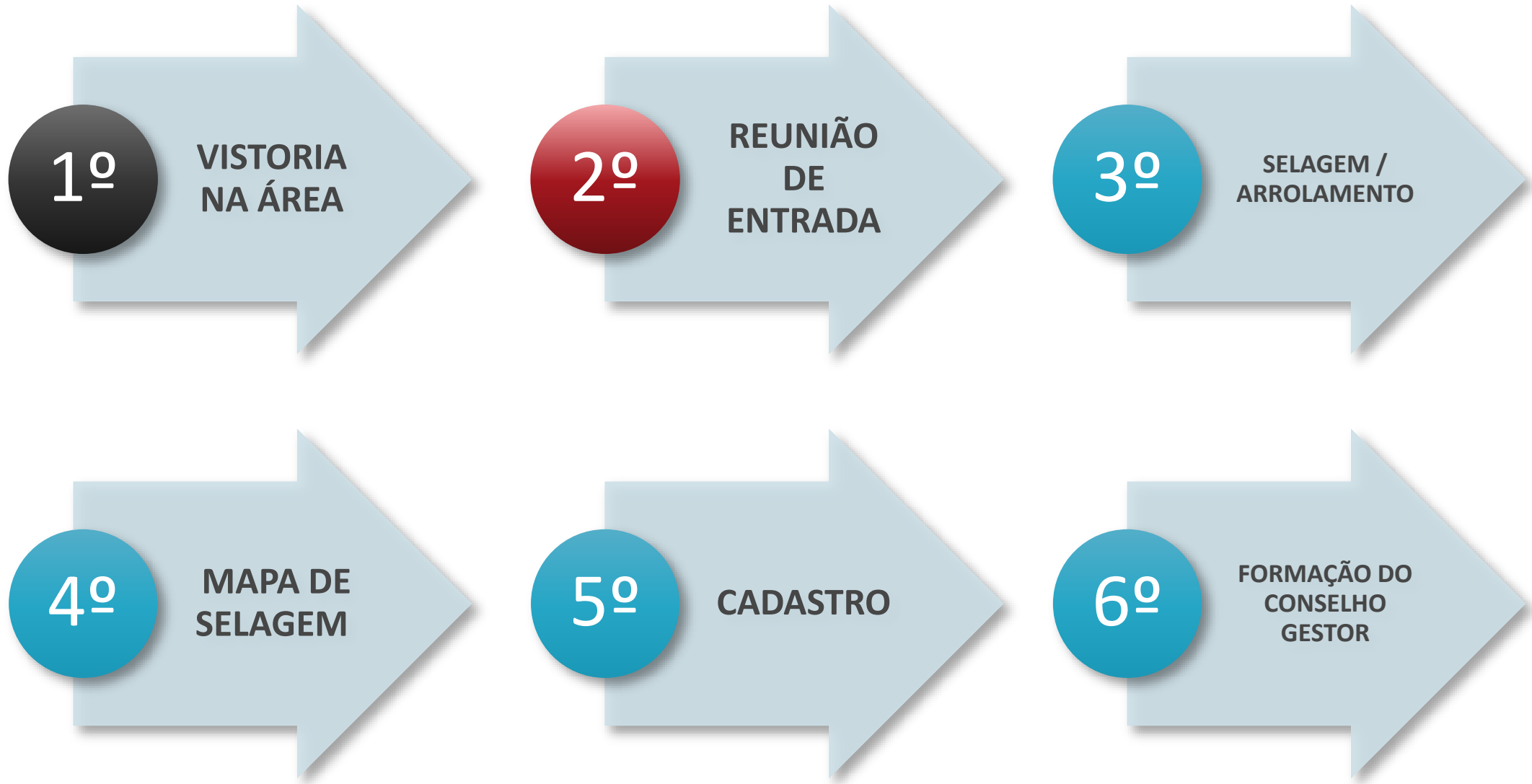

SELAGEM E ARROLAMENTO

SELAGEM

- Identificação do DOMICÍLIO, onde:



ARROLAMENTO

- Identifica quem são os RESPONSÁVEIS pelo DOMICÍLIO

O QUE É NECESSÁRIO?

- CPF e RG dos RESPONSÁVEIS e Número de Telefone para Contato



IDENTIFICAÇÃO DOS DOMICÍLIOS

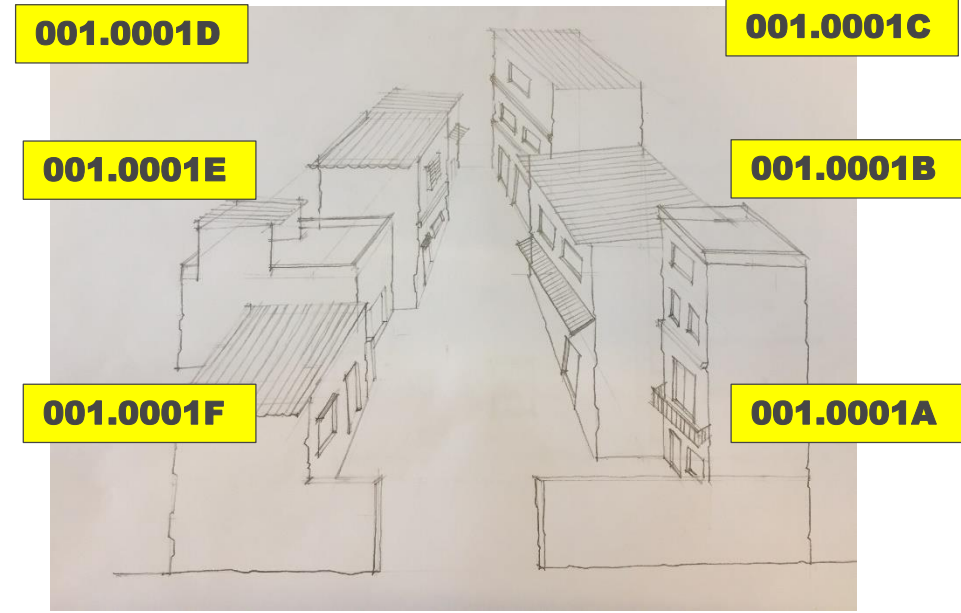
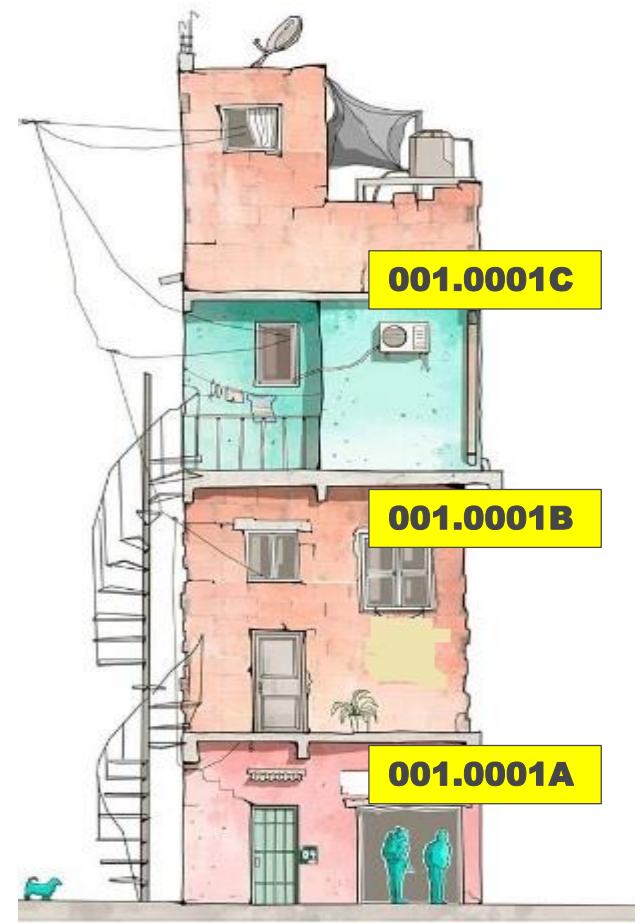
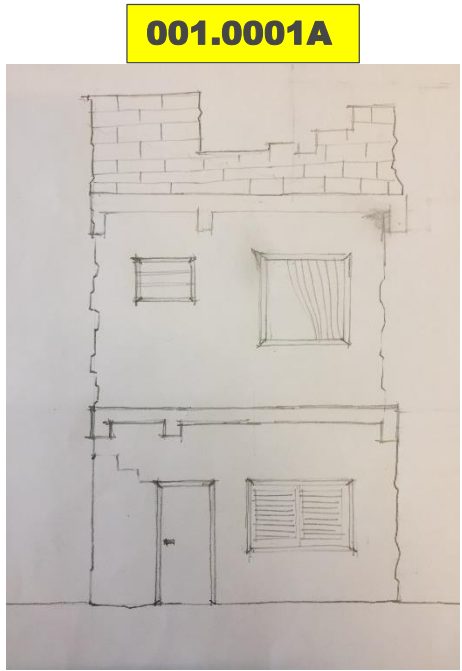

➤ O QUE É SELADO É O DOMICÍLIO E NÃO A FAMÍLIA



IDENTIFICAÇÃO DOS IMÓVEIS



LOCALIZAÇÃO ÁREAS DE REASSENTAMENTO

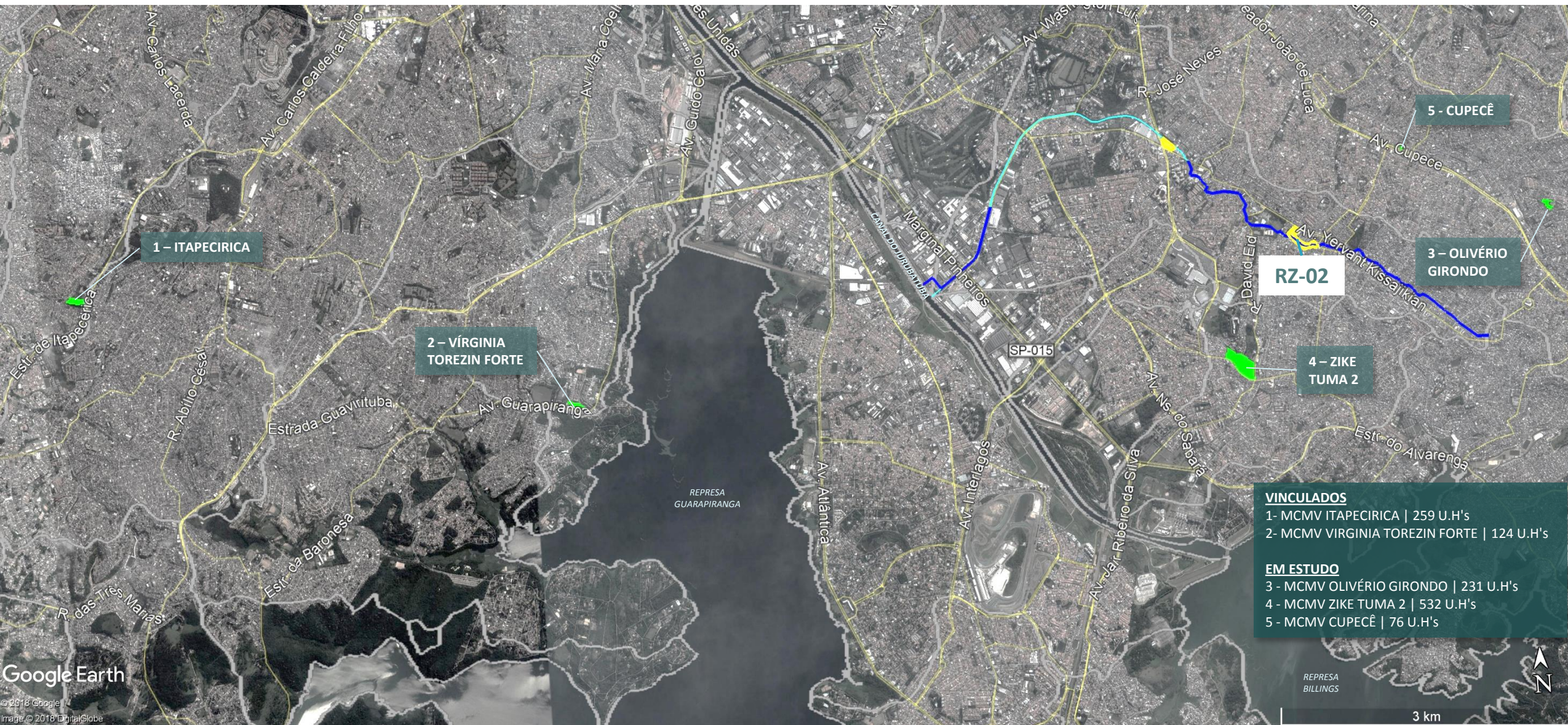

LOCALIZAÇÃO ÁREAS DE REASSENTAMENTO

EMPREENHIMENTO PAC	Nº U.H's VINCULADAS NA SELEÇÃO	EMPREENHIMENTOS INDICADOS POR SEHAB		LOCALIZAÇÃO - MCMV
		MCMV	Nº	
ZAVUVUS TC 0403.766-82/2013	2.000 Ofício nº 0156/13/SR.SÉ/SP	Itapecirica 23.850	259	Estr. Do Itapecirica Nº 23.830
		Virgínia Torezin Forte	124	Rua Virginia Torezin Forte, Nº S/Nº
		Oliveiro Girondo, 150	231	R. Oliverio Girondo, 150
		Zike Tuma 2	532	R. Zike Tuma x R. José Fugulin
		Cupecê	76	Av. Cupecê x R. Manoel Alves de Siqueira
		Subtotal	1.298	

BRUNO



AGRADECEMOS A PRESENÇA DE TODOS!

Secretaria Municipal de Infraestrutura Urbana e Obras – SIURB

Secretaria Municipal de Habitação – SEHAB

Contatos: 3322-4500 / 3322-4537

Assistentes Sociais:

Material disponível no site:

www.prefeitura.sp.gov.br/habitacao

