

# Informes REDENÇÃO

## DESTAQUES

- 04/03 Centro de São Paulo ganha mais 140 policiais para reforçar a segurança ✨
- 08/03 No Dia Internacional da Mulher, socorrista do Samu relata desafios de atendimento na Cracolândia: 'Choque de realidade' ✨
- 08/03 Prefeitura inaugura primeiro serviço de acolhimento conjunto para mulheres adultas e idosas ✨
- 20/03 Jovens e adultos podem concluir os estudos pelo 'EAD' da Educação de SP ✨
- 20/03 Obras da Rua General Osório em ritmo acelerado
- 27/03 SP promove concurso de arquitetura para projeto de novo centro administrativo ✨
- 27/03 Prefeitura oficializa doação da Parque Princesa Isabel ao Estado para viabilizar a transformação da região central ✨

+ Notícias ✨

### Datas importantes:

#### MARÇO

- 01/03 - Dia Mundial de Zero Discriminação
- 08/03 - Dia Internacional da Mulher
- 21/03 - Dia Internacional Contra a Discriminação Racial e Dia Internacional da Síndrome de Down



Março Amarelo  
Mês da conscientização da endometriose

Março Lilás  
Mês da conscientização do câncer de colo de útero



Março Azul Marinho  
Mês da conscientização do câncer colorretal e de intestino

FONTE: Secretaria Municipal de Saúde - PMSP

## NÚMEROS DE FEVEREIRO

329

Média diária de abordagens do SIAT I

148

Encaminhamentos do SIAT I para o SIAT II

429

Pacientes atendidos no SIAT II

572

Pessoas acolhidas no SIAT II

194

Beneficiários acolhidos no SIAT III

1.347

Pacientes atendidos no CAPS AD IV Redenção

94

Encaminhamentos para leitos hospitalares

85

Pacientes em tratamento no SCP

986

Beneficiários ativos no POT Redenção

Confira o painel de monitoramento do Programa Redenção no nosso site:  
[https://www.prefeitura.sp.gov.br/programaredencao/dados\\_do\\_programa/](https://www.prefeitura.sp.gov.br/programaredencao/dados_do_programa/)

## DESTAQUE - SAÍDA QUALIFICADA

À medida que os beneficiários ganham mais autonomia, o SIAT III Ermelino Matarazzo comemora coletivamente. Quando a conquista é um novo lar, celebram com uma festa de "Chá de Casa Nova".



Fotos: SIAT III EM.



# Informe **REDEENÇÃO**

Bate-Papo em grupo



**Denise, Gleice, Letícia e Maitah**  
Agentes redutoras de danos e Agente social

São profissionais que trabalham no SIAT III Heliópolis e atuam principalmente com a redução de danos relacionados ao uso de álcool e outras drogas e atendimento às diversas necessidades de pessoas em situação de vulnerabilidade social.

- Conte uma experiência positiva que vocês tenham vivido em seu trabalho:

O trabalho da arte no nosso espaço tem bastante relevância para criar vínculo com os beneficiários. Realizamos semanalmente oficina de percussão que envolve todos os serviços do Espaço de Saúde. No Carnaval, fizemos um cortejo pelo território com participação ativa de profissionais e pacientes.

- Qual o principal desafio em suas áreas de atuação?

Enfrentar a necessidade de realizar manejo com beneficiários e outros profissionais homens. Isso porque, geralmente há um desgaste maior pra que sejamos reconhecidas e respeitadas enquanto profissionais capacitadas.

- No mês de março é celebrado o Dia Internacional da Mulher e sabemos o quanto é importante promover ações de conscientização sobre a vida da mulher. Que tipo de iniciativa o SIAT III Heliópolis promoveu no serviço com essa temática?

Realizamos no plantão noturno roda de conversa com as mulheres que estão acolhidas em nosso espaço. Ali, debatemos demandas femininas e o cotidiano na perspectiva feminina.

- Quais são as barreiras que as mulheres em vulnerabilidade social enfrentam ao buscar ajuda em situações de violência e qual é o papel dos profissionais de saúde e assistência social na identificação e no apoio a vítimas de violência doméstica?

As mulheres enfrentam uma vulnerabilidade maior que geralmente tem no seu cerne extrema violência de gênero. Há uma fragilidade maior pra acolher mulheres que estejam em situação de violência extrema, pois em geral o medo de reprodução do ciclo de violência pode fazer com que o acesso e a criação de vínculo sejam mais demorados. Nesse sentido, a necessidade de existir outras mulheres que sejam preparadas para receber e acolher sem julgamentos a estas pacientes, inclusive para garantir acesso a atendimentos clínicos que possam prevenir questões decorrentes das violências sofridas, é extremamente importante.

- Como podemos criar comunidades e ambientes mais solidários e seguros para as mulheres?

Criando ambientes em que as mulheres possam se ver enquanto protagonistas de suas histórias e vivências, além de ter acesso a outras mulheres que possam mostrar a diversidade e ambientes de rede de apoio e acolhimento com escuta ativa.

“

*Nesse contexto, é necessário a ampliação e fortalecimento do Programa Redenção a nível estadual e nacional, enquanto política pública e social para acesso à pessoa em vulnerabilidade em outros lugares.*

”



# Informes **REDEENÇÃO**

## Giro **SIAT**

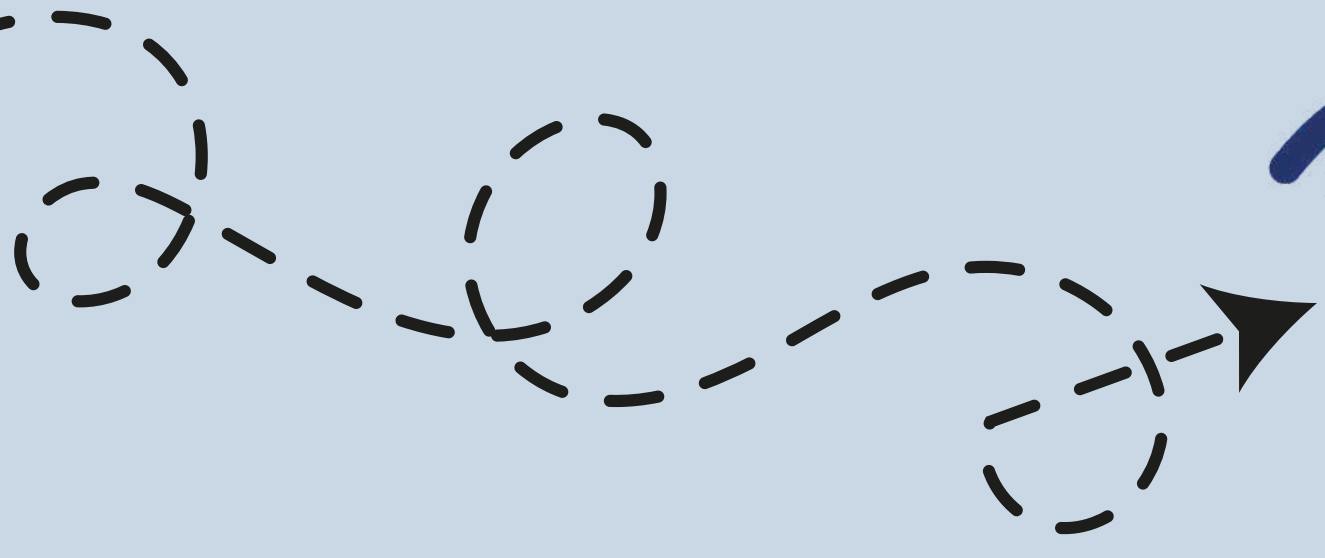

### SIAT I - REDEENÇÃO NA RUA



Bate-papo na cena de uso sobre a Prevenção da Dengue



Futebol no Parque Ibirapuera



Planejamento familiar e inserção de Implanon



Busca dos pacientes em tratamento de tuberculose



Tratamento odontológico na Unidade Odontológica Móvel



Tratamento odontológico na Unidade Odontológica Móvel

### CAPS AD IV REDEENÇÃO

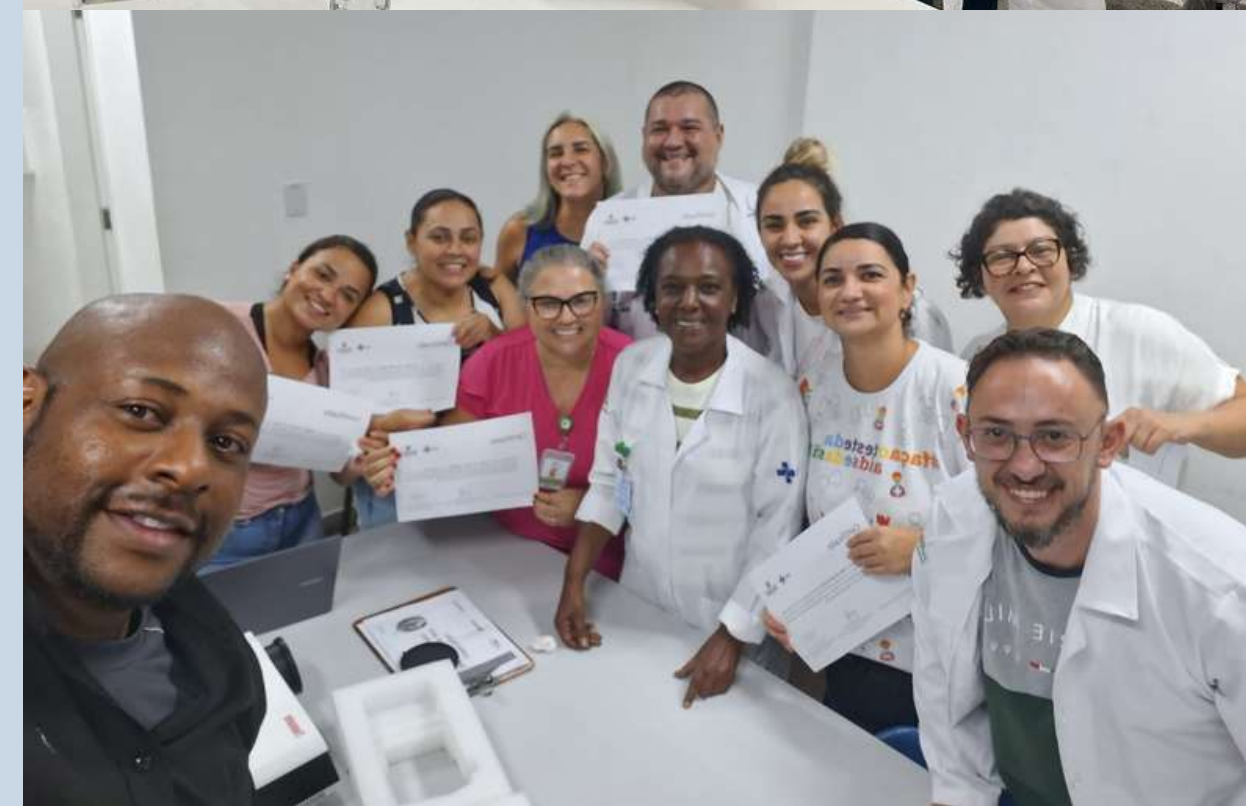
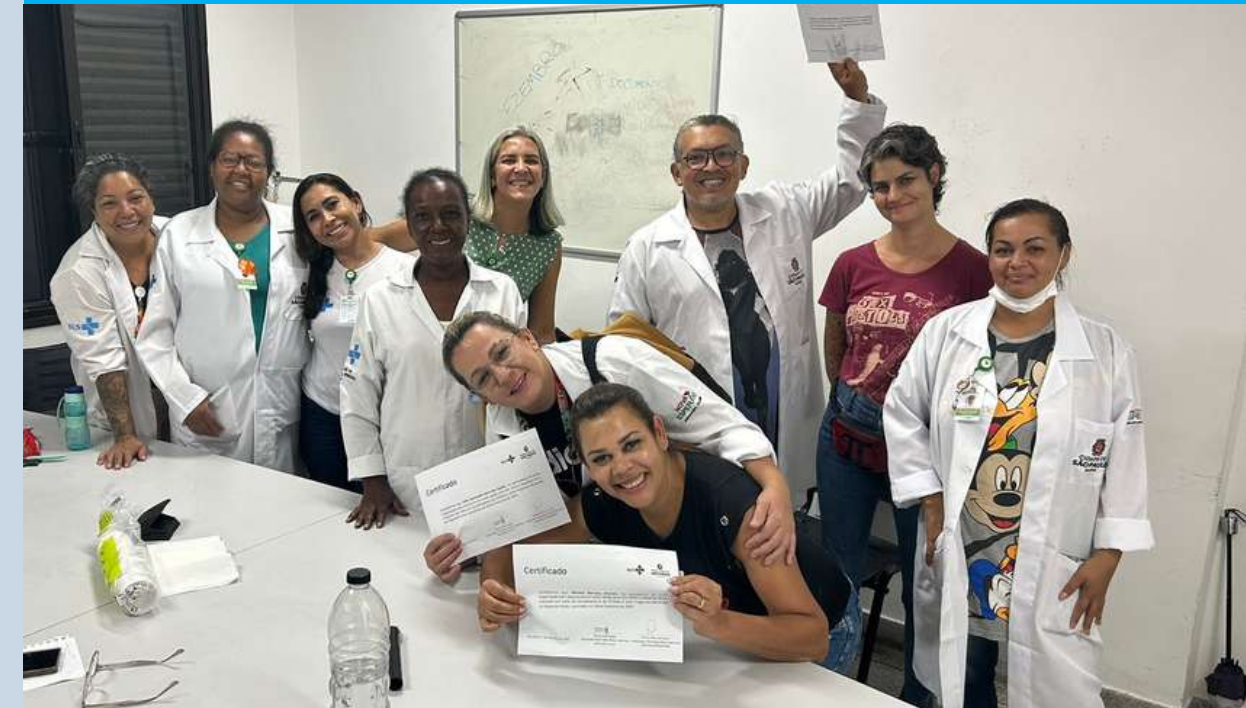

Capacitação de testagem rápida para colaboradores do CAPS AD IV

### CAPS AD III BORACEA



Produção de ambiência



Grupo de futebol



Grupo de atividades físicas

### SCP AD BORACEA



Confecção de pulseiras presenteadas no dia da mulher

### SCP AD PIRITUBA



Grupo de alfabetização



Estímulo à atividade física



Atividade de ambiência



Decoração para festa de Páscoa



# Informes **REDEENÇÃO**

## Giro **SIAT**

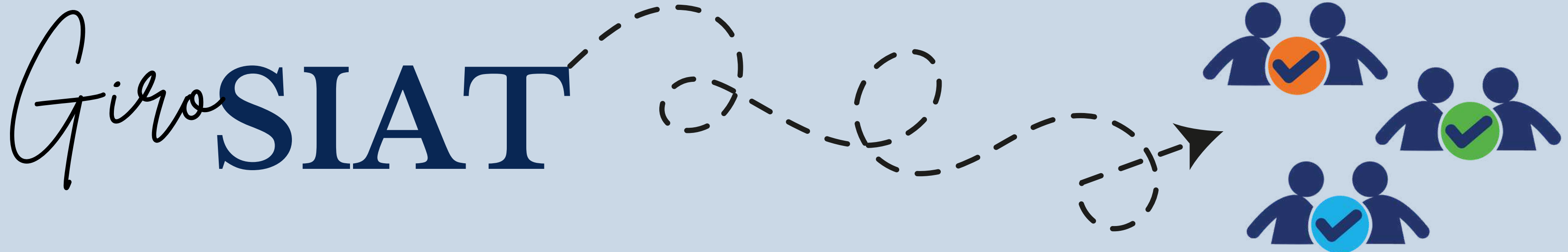

### SIAT II GLICÉRIO



Roda de conversa com a temática de violência doméstica



Oficina de pintura e identidade do espaço



Ação de teste rápido com a equipe de saúde



Oficina de artesanato



Transferência para SIAT III

### ATENDE 4



Ação com o CnR Jd. Aeroporto sobre cuidados da saúde clínica realizado no ATENDE IV



Oficina de percussão



Festa de aniversário



Parceria com a Cruz Vermelha: Entrega de Kit de higiene, mantas e roupas masculinas e femininas



Saídas qualificada

### SIAT III Heliópolis



Roda de conversa em grupo: Mulheres de Heliópolis

### ATENDE 5



Confecção de miçangas e pintura de pano de prato



Encontro especial no cinema



Passeio ao Museu das Favelas



Oficina artística em argila



# Informes **REDEENÇÃO**

## Giro **SIAT**

### SIAT III – ERMELINO MATARAZZO



Palestra sobre inclusão social, empatia, respeito e tolerância



Atendimento de beneficiários no CATE Móvel



Roda de conversa sobre ISTs e os riscos do sexo desprotegido



Palestra sobre empregabilidade e dinâmica de entrevista



Atividade de bingo



Atividade esportiva - amistoso com CAPS AD III Itaquera



Oficina de estampas de camisetas

### SIAT III – PENHA



Comemoração do dia das mulheres



Oficina de culinária



Formatura no POT Penha



# Informes **REDEENÇÃO**

## Giro **SIAT**

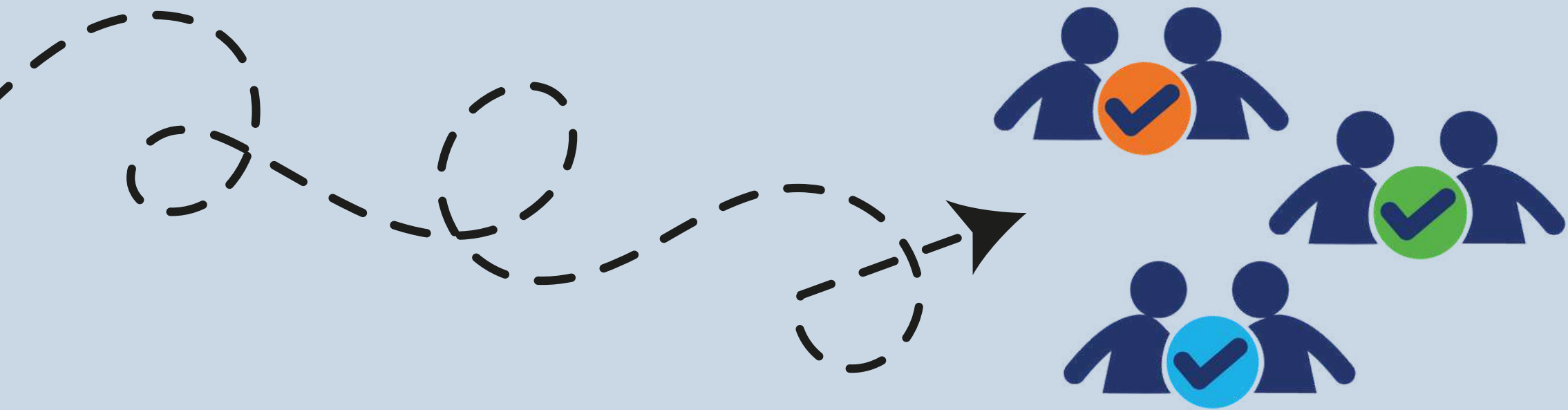

**POT BOM RETIRO I**



Atividade de culinária

**POT BRASILÂNDIA**



Atividade de higienização e limpeza

**POT BOM RETIRO II**



Atividade de sustentabilidade

**POT CAMPO BELO**



Atividade de agricultura

**POT HELIÓPOLIS**



Atividade de agricultura

**POT GLICÉRIO**



Atividade de higienização e limpeza

**POT ERMELINO MATARAZZO**



Atividade de culinária



Atividade de construção civil

**POT PENHA**



Atividade de construção civil





# Informes **REDEENÇÃO**



## DIA INTERNACIONAL DA *Mulher*



SIAT II GLICÉRIO



CAPS AD III BORACEA



SIAT III HELIÓPOLIS



SIAT III ERMELINO MATARAZZO



ATENDE 5



ATENDE 4



SIAT III BRASILÂNDIA



SIAT II ARMÊNIA



SIAT III PENHA

