

**Data:** 21/03/2024 – 10:00 as 12:00hs

**Local:** 6º Andar - Sala de reuniões de imprensa - Predio da Prefeitura SP

**Grupo:** OIDA

**Pauta:**

- Realizar a chamada dos presentes com a Luciana Feldman
- Abrir a reunião com o Sr. Renato Nalini
- Apresentação do novo Coordenador da Oida = Washington Luiz
- Prorrogação do Convênio OIDA
- Atividades Subprefeitura Capela do Socorro - loteamentos irregulares, invasões;
- Atividades Subprefeitura Cidade Ademar - loteamentos irregulares, invasões;
- SVMA - Criação de Parques Municipais (DUP's);
- SVMA - Equipamentos Prevenção de Incêndios automatizados

**Participantes:**

- 1. – SECLIMA – Secretaria Executiva de Mudanças Climáticas**
  - – Renato Nalini
  - - Luciana Feldman
  - - Washington Pestana
  - - Josué de Andrade Mello
  - - Maria Beatriz
  - – Celso Andrade
  - - Fabiana Bastos
- 2. – PM Amb - Polícia Militar Ambiental**
  - - Comandante Alessandro
  - - John Heberth Rodrigues
  - - Wlader Eduardo Santos
  - - Leandro Carlos Navarro
- 3. – SMSUB – Secretaria Municipal das Subprefeituras**
  - - Ricardo Talarico
  - - Claudio Schefer Jimenez
  - - Gilson José Vieira
- 4. – SMSU – Secretaria Municipal de Segurança Urbana**
  - – José Reinaldo Brigido
  - - Richard Soares Mariano
- 5. – SVMA – Secretaria Municipal do Verde e do Meio Ambiente**
  - – Rodrigo Martins dos Santos
  - - João Pova
- 6. – SEMIL – Secretaria do Meio Ambiente, Infraestrutura e Logística.**
  - - José de Lorenzo Messina
  - - Roney Perez dos Santos
  - - Cesar Louvison
  - - Marcia Cristina Yamamoto
- 7. – CETESB – Companhia Ambiental do Estado de São Paulo**
  - - Gilson Gonçalves Guimarães
- 8. – SABESP – Companhia do Saneamento Básico do Estado de São Paulo**
  - – Nilton de Santana
  - - Sidnei Ferreira Ramos
- 9. – CREA – Conselho Regional de Engenharia e Agronomia**
  - – Osmar Rodrigues Jr
  - – Rubens Roque Moraes
- 10. – ABIN – Agência Brasileira de Inteligência**
  - - Hamilton Baptista

**11. - SEHAB – Secretária Municipal da Habitação**

- Elisabete França
- Diego Xavier Leite
- Maria Teresa Fedeli

**12. – SubPrefeitura de Cidade Ademar**

- - Rogério Menezes de Oliveira

**13. - SubPrefeitura de Parelheiros**

- - Andrea Carvalho
- - Luciano Morato

**REUNIÃO:**

- 1) Luciana Feldman – iniciou fazendo a chamada dos participantes.
- 2) Renato Nalini – Agradeceu a presença de todos e em especial aos representantes da PMAmbiental que são de extrema importância nas ações do nosso extremo Sul no combate as invasões e cuidando dos mais carentes. Temos que atuar conjuntamente para proteger nossas águas. Cada um de nós devemos ser propagadores das Mudanças Climáticas.
- 3) Coronel Navarro – Cumprimentou a todos e disse que participa da OIDA (Operação Integrada em Defesa das Águas) desde o início e o trabalho na “ponta da linha” é intenso. É um projeto do Governo do Estado para proteção dos Mananciais da SSP e da SEMIL. Temos poucos recursos, mas se cada um fizer sua parte, vamos conseguir frear as invasões.
- 4) Inspetor Richard – Agradeceu a oportunidade e falou que tem muito trabalho a fazer e possui poucos recursos, mas todos estão empenhados, principalmente os comitês locais combatendo as pequenas degradações, evitando assim que cresçam e saiam do controle.
- 5) Renato Nalini – apresentou o novo Coordenador da OIDA na SECLIMA = Washington Pestana.
- 6) Washington Pestana – Se apresentou, agradeceu o convite do Secretário Nalini e disse que o trabalho é complexo e desafiador. Lembrou a todos que temos que elaborar o plano para o comitê CGC até maio/24. Temos que rediscutir a área abrangente da OIDA. Temos que entregar o que se espera das nossas ações.
- 7) Luciana Feldman – Falou sobre a prorrogação do Convênio OIDA e que já foi assinada pelo Prefeito e pelo Governador.
- 8) Rogério Menezes – Se apresentou, agradeceu ao Secretário Nalini a oportunidade e disse que acha muito importante reunião como esta e falou das áreas de sua Subprefeitura que possuem áreas muito acidentadas e o PCC domina as áreas invadidas. Temos apenas 5 fiscais sendo que 2 estão para se aposentar e 1 com síndrome do pânico. Conseguimos realizar algumas ações graças a OIDA. Possuímos 2 drones que estão ajudando bastante . Ao ponto que chegaram as invasões, somente com o uso da inteligência é que poderemos resolver os problemas. Deveríamos

- chamar a ENEL para participar das reuniões da OIDA, pois não combatem o furto de energia na área invadida.
- 9) Renato Nalini – Vai tentar conversar com quem pode oferecer mais fiscal e também convidar a ENEL.
  - 10) Talarico – Falou que estamos contratando novos agentes fiscais para as Subprefeituras. Que a Secretaria das Subprefeituras esta adquirindo novos equipamentos. Disse ainda que precisa de mais informações sobre as operações OIDA nível II para fornecer os recursos adequados a cada operação.
  - 11) Renato Nalini – Disse que vai atender ao pedido do Talarico.
  - 12) Rogério – Comentou que suas dificuldades são idênticas as da Subprefeitura de Capela do Socorro e que possuem poucos recursos.
  - 13) Andreia – Agradeceu a oportunidade e disse que SECLIMA e a PMAmb tem ajudado muito nas ações da sua região. Está tratando prioritariamente os loteamentos clandestinos junto ao MP e conseguiu realizar várias reintegrações e com o apoio da OIDA voltou a ter ações positivas. Pede que continuem ajudando a Subprefeitura de Parelheiros.
  - 14) Nalini – Pediu para que a Andreia mandasse as demandas de sua Subprefeitura e ela disse que já mandou ao Cel. Washington.
  - 15) Rodrigo = iniciou a apresentação sobre as Dup's



**SÃO PAULO**  
**CAPITAL VERDE**

**CIDADE DE  
SÃO PAULO**  
VERDE E  
MEIO AMBIENTE

Situação em 22/Fev/2024  
NOVOS PARQUES E UNIDADE DE CONSERVAÇÃO  
MAIS PROTEÇÃO À VEGETAÇÃO NATIVA DE SP

**DPA**  
Patrimônio Ambiental

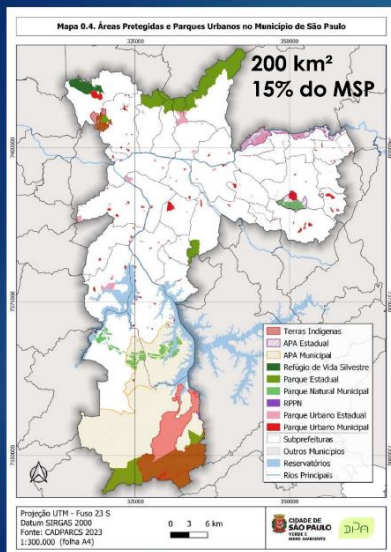

## Parques e Unidades de Conservação

- ▶ **Município de SP = 1.521 km<sup>2</sup>**
  - ▶ 15 % do MSP tem proteção governamental
    - ▶ 3 % por Pqs e UCs municipais (exceto APA)
    - ▶ 12 % por Pqs estaduais e terras indígenas (federal)
  - ▶ 11 % do município são as DUPs (172 km<sup>2</sup>)
    - ▶ De 15 % a cidade passaria a ter 26 % de seu território sob proteção, sendo a metade disso em Pqs e UCs municipais (exceto APA)
    - ▶ Ou seja, ¼ da cidade estará sob proteção direta!

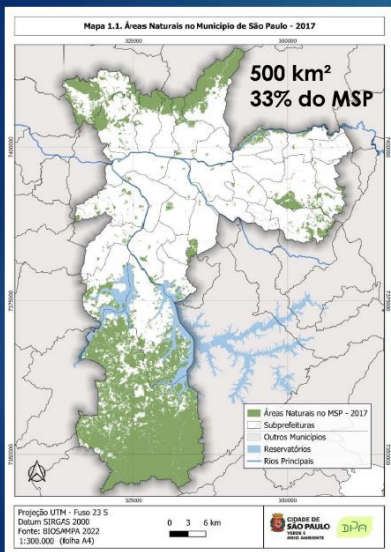

## Proteção da Vegetação Nativa

- ▶ **Veg. Nativa do MSP = 500 km<sup>2</sup> (1/3 do MSP)**
  - ▶ 200 km<sup>2</sup> estão sob proteção direta (38% da veg. nat.)
    - ▶ 50 km<sup>2</sup> em Pqs e UCs Mun. (exceto APA)
    - ▶ 150 km<sup>2</sup> em Pqs e UCs estaduais e terras indígenas (federal)
  - ▶ Com DUPs mais 172 km<sup>2</sup> da veg. nativa seria protegida (34 %), maior que a cidade de Paris
    - ▶ Ou seja, de 38% da vegetação nativa atualmente protegida, passáramos a ter 72% (aprox. 362 km<sup>2</sup>), mais da metade em Pqs e UCs municipais (exceto APA).
    - ▶ ¾ da Vegetação Nativa será protegida
      - ▶ Equivale a área total de cidades como Bogotá, Edimburgo, Amsterdã, Belo Horizonte, Fortaleza, Recife, Guarulhos e Santos
    - ▶ O restante de veg. nat. (outros 138 km<sup>2</sup>) se manteriam como propriedades privadas, onde o PSA poderá contribuir na proteção por particulares





## Dentro do perímetro das DUPS

### O que será desapropriado?

- ▶ Imóveis de interesse ambiental
  - ▶ Com Florestas e Vegetação Nativas
  - ▶ Em Áreas de Preservação Permanente - APP
  - ▶ Abandonados
  - ▶ Sob ameaça de desmatamento

### O que não será desapropriado?

- ▶ Imóveis cujos usos são compatíveis
  - ▶ Agricultura produtiva ou familiar
  - ▶ Empreendimentos de ecoturismo
  - ▶ Outras situações específicas sob análise

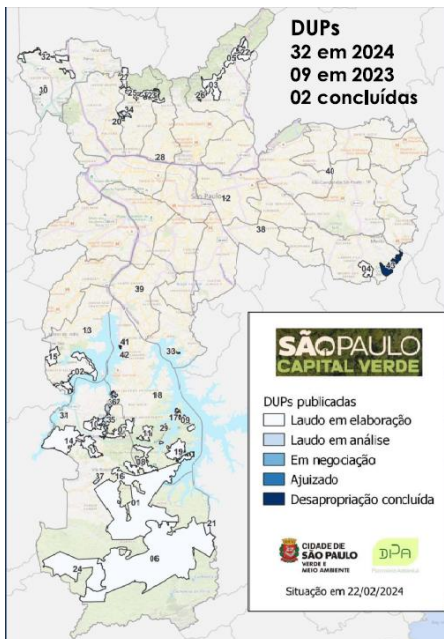

ID	Nome	Cat.	Sub	Processo SEI	Área (ha)	Valor (R\$ m)	DUP	Status
1	Cratera de Colônia - ampliação	PNM	FA	6027.20220011209-5	3.293	30	63.63/24	Laudo em elaboração
2	Chão de Guarapiranga - Riviera Paulista	OUA	MB	6027.20220011332-4	387	17	63.78/24	Laudo em elaboração
3	Borda da Cantareira - Santa Maria	PNM	JT	6027.20220011330-8	445	20	63.76/24	Laudo em elaboração
4	Pico do Youzuruçunga - Pôrto do Cruzeiro	MEFUA	SM	6027.20220011096-1	163	84	63.59/24	Laudo em elaboração
5	Borda da Cantareira - Engenheiro	PNM	JT	6027.20220011333-2	119	5	63.88/24	Laudo em elaboração
6	Borda da Sena do Mar	PNM	FA	6027.20220010495-3	6.428	35	63.16/24	Laudo em elaboração
7	Mananciais Paulistanos - Itaim Viterbo	PNM	FA	6027.20220010772-3	278	13	63.76/24	Laudo em elaboração
8	Mananciais Paulistanos - Ribeirão Bororé	PNM	CS	6027.20220010982-6	491	21	63.87/24	Laudo em elaboração
9	Mananciais Paulistanos - Billings	PNM	CS	6027.20220010205-5	109	5	63.88/24	Laudo em elaboração
10	Mananciais Paulistanos - Araguávia	PNM	FA	6027.20220010212-3	228	11	63.83/24	Laudo em elaboração
11	Mananciais Paulistanos - Paulo Gulguet	PNM	CS	6027.20220010216-0	145	7	63.71/24	Laudo em elaboração
12	Alcobaça - Fe. Benedito M. Cardoso	Pq. Urb.	MO	6012.2020001916-7	9	1	63.77/24	Laudo em elaboração
13	Guavetuba	Pq. Urb.	MB	6027.20220008437-5	12	18	63.72/24	Laudo em elaboração
14	Mananciais Paulistanos - Foz de Jussá	PNM	FA	6027.20220009355-3	1.103	50	63.73/24	Laudo em elaboração
15	Embu Meim	PNM	MB	6027.20230002916-3	181	8	63.82/24	Laudo em elaboração
16	Nascentes do Ribeirão Colônia - Sítio Irma	Pq. Urb.	FA	6047.20230001641-3	17	5	63.74/24	Laudo em elaboração
17	Billings - Clube Sta. Mônica	Pq. Urb.	CS	6057.20230001649-3	16	11	63.75/24	Laudo em elaboração
18	Assisrocata - ampliação	Pq. Urb.	CS	6027.20230001687-8	1	2	63.78/24	Laudo em elaboração
19	Fazenda Casanheiras	FCLMU	CS	6027.20200003967-3	426	20	63.77/24	Laudo em elaboração
20	Moinho Grande - ampliação	Pq. Urb.	PD	6027.20240001942-9	13	15	63.79/24	Laudo em elaboração
21	Borda da Sena do Mar - N. Sítio Caracutu	PNM	FA	6027.20240002256-9	57	4	63.79/24	Laudo em elaboração
22	Borda da Cantareira - Barroada	Pq. Cons.	JT	6027.20240001313-5	188	47	63.80/24	Laudo em elaboração
23	Borda da Cantareira - Itaguáçu-Bispo	Pq. Cons.	CV	6027.20240002309-4	113	50	63.82/24	Laudo em elaboração
24	Camanducaia	FCLMU	FA	6027.20240003424-0	1544	71	63.18/24	Laudo em elaboração
25	Borda da Cantareira - Bananal-Carvetes	Pq. Cons.	FB	6027.20240003421-8	114	28	63.78/24	Laudo em elaboração
26	Borda Carr. - Tremembe-Fonte Giacconida	Pq. Cons.	JT	6027.20240003123-2	54	14	63.83/24	Laudo em elaboração
27	Borda da Cantareira - Prada de Tapas	Pq. Cons.	FJ	6027.20230013676-8	163	38	63.84/24	Laudo em elaboração
28	Casa Verde - Clube Maratão	Pq. Urb.	CV	6027.20240002144-0	2	16	63.89/24	Laudo em elaboração
29	Varginha - ampliação	PNM	CS	6027.20240002425-2	39	2	63.87/24	Laudo em elaboração
30	Casas de Duas	Pq. Urb.	FR	6027.20240002419-0	29	73	63.80/24	Laudo em elaboração
31	Jacaguá - ampliação	PNM	FA	6027.20240003698-6	15	1	63.86/24	Laudo em elaboração
32	Anhangabaú - ampliação	PV/S	FR	6027.20240003720-6	309	34	63.78/24	Laudo em elaboração
33	Jd. Apurá - Bufalos - ampliação	Pq. Urb.	AD	6027.20230012004-7	14	12	63.12/23	Laudo em elaboração
34	Moinho Grande	Pq. Urb.	PD	6027.20230003968-0	54	55	62.49/23	Laudo em análise
35	Ribeirão Cuadim - norte	Pq. Urb.	FA	6027.20220011338-4	84	5	62.84/23	Laudo em análise
36	Ribeirão Cuadim - sul	Pq. Urb.	FA	6027.20200010260-4	148	6	62.84/23	Laudo em análise
37	Recreio de Parelheiros	Pq. Urb.	FA	6047.20230001042-9	28	10	62.85/23	Laudo em análise
38	Verde do São Lucas - Linhas Corrente	Pq. Urb.	VP	6027.202300020345-5	5	85	63.06/23	Laudo em análise
39	Chácara Altomares	Pq. Cons.	SA	6027.202300020325-0	7	106	63.06/23	Laudo em análise
40	Nas. do Cór. da Ponte Rasa	Pq. Urb.	PE	6027.20220004259-1	4	1	62.35/23	Em negociação
41	Praia de São Paulo - Clube Sta. Paula	OUA	CS	6027.20220003937-5	4	76	62.33/23	Ajuizado
42	Castello - ampliação	OUA	CS	6027.20210011453-3	1	4	62.31/18	Concluída
43	Cabeceiras do Aricanduva	PNM	SM	6022.20190005277-2	227	49	57.86/17	Concluída
<b>TOTAL Publicado</b>					<b>17.091</b>	<b>1.135</b>		

- 16) João – Falou sobre a implantação do sistema de monitoramento de incêndios nos parques e que é um dos mais modernos do Brasil com central 24hs por dia e já instalados na Cantareira e Parque do Bispo. Mostrou fotos das torres instaladas e os equipamentos utilizados no combate aos incêndios. Disse que a Prefeitura esta investindo muito em pessoal e equipamentos e que hoje estamos prontos para atuar no combate aos incêndios nestas áreas monitoradas.
- 17) Marcia – Falou sobre a atualização da Matriz de Responsabilidades da OIDA. Realizamos oficinas com diversos componentes e apresentamos na ultima reunião da OIDA para consolidar as atribuições das responsabilidades. Já fizemos a atualização das responsabilidades para 2024.
- 18) Elizabeth – Lembrou a todos que o Prefeito Ricardo Nunes vai inaugurar no sábado dia 23/04 o Parque Linear Cantinho do Céu que foi desapropriado da EMAE.
- 19) Nalini – Pediu que os participantes trazerem novos assuntos pra apresentarmos nas próximas reuniões. Agradeceu a todos e encerrou a reunião.