

DETALHE FOLHA
02/09

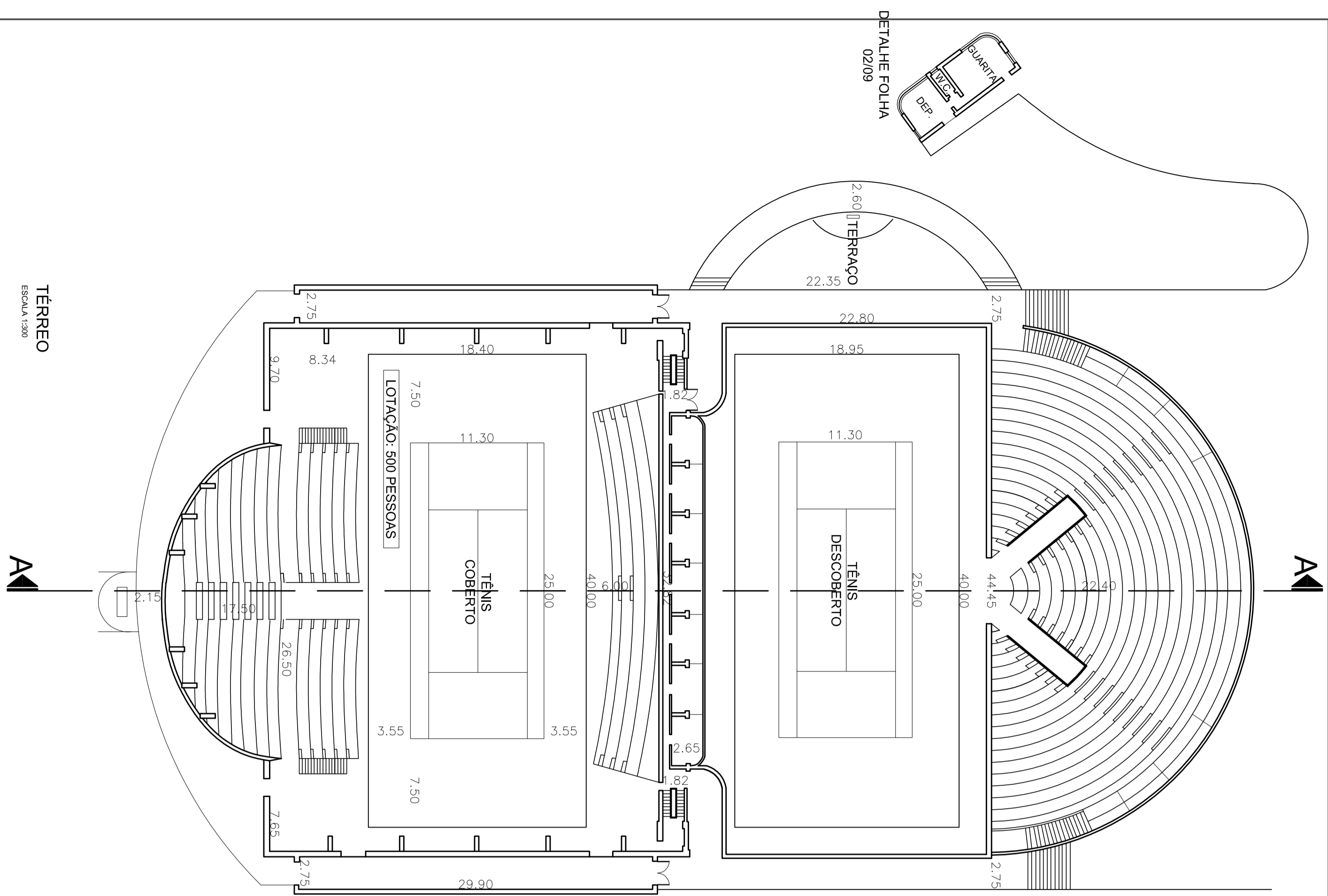

TÉRREO
ESCALA 1:500

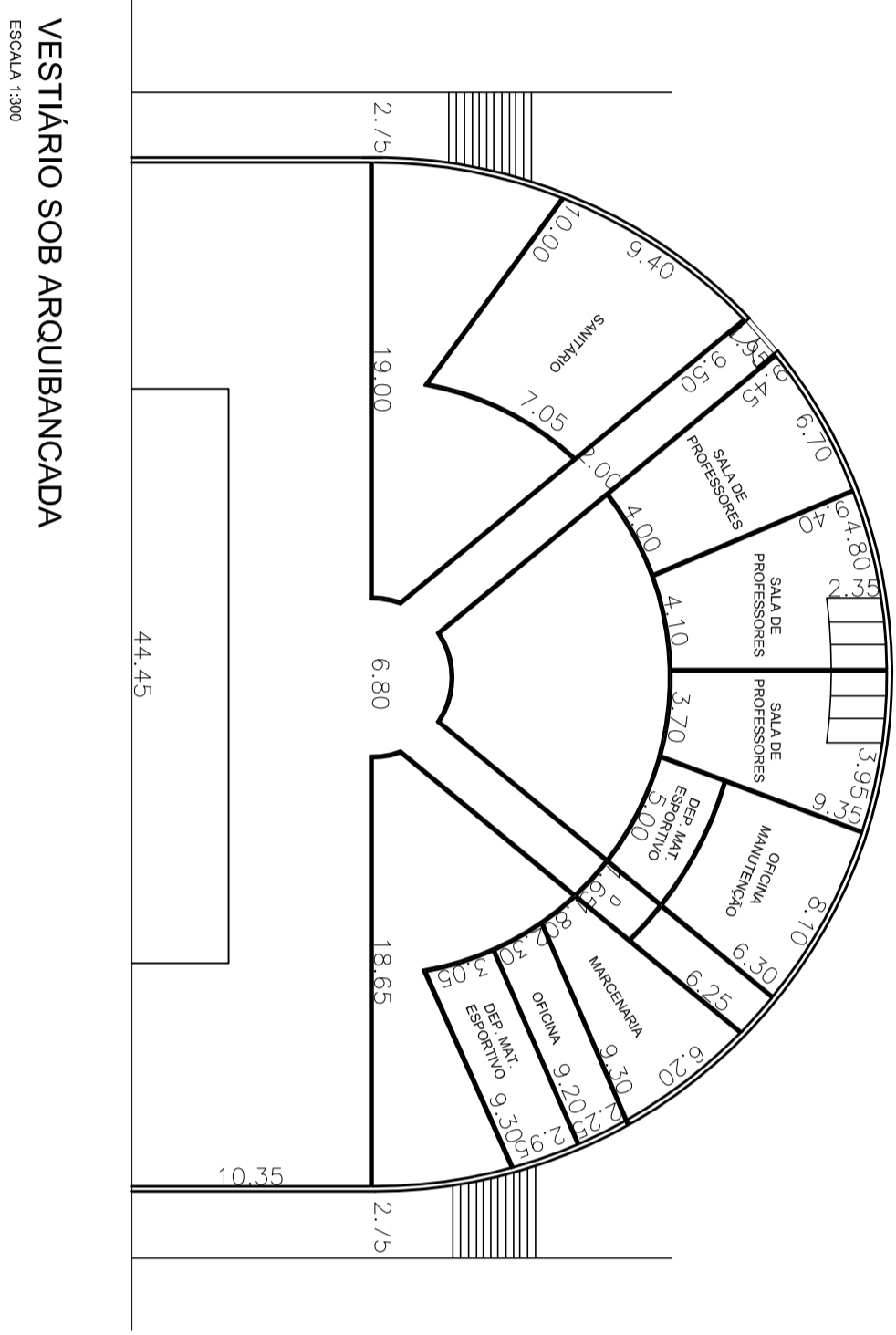

VESTIÁRIO SOB ARQUIBANCADA
ESCALA 1:500

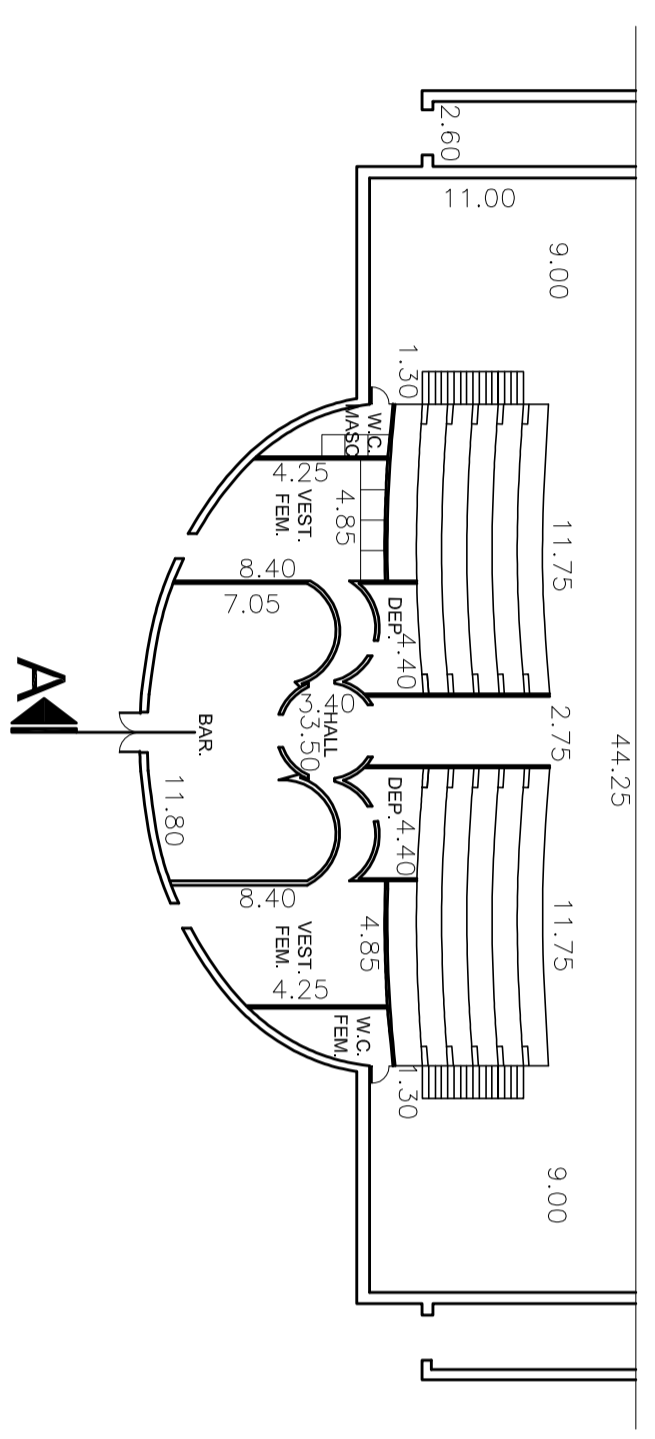

VESTIÁRIO SOB ARQUIBANCADA
ESCALA 1:500

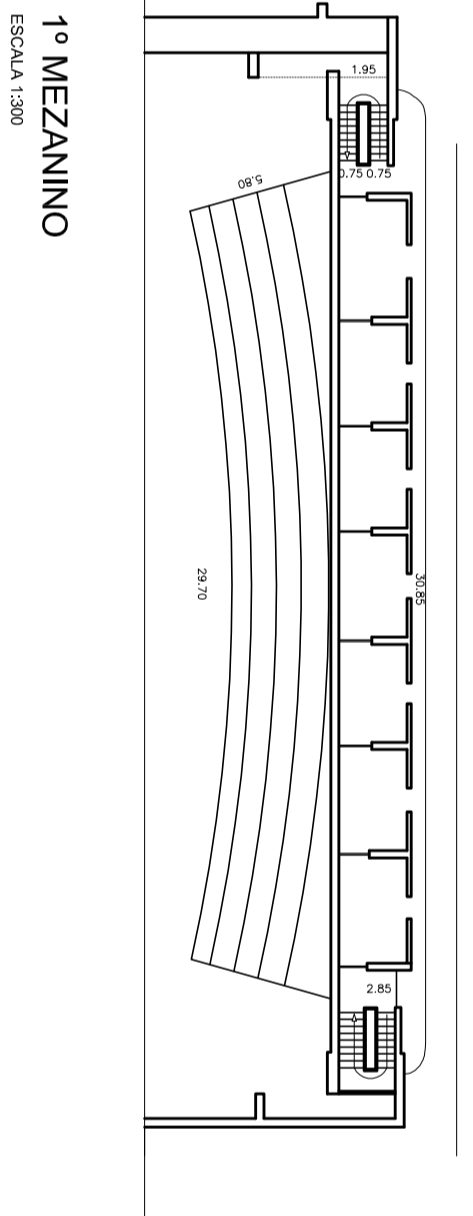

1º MEZANINO
ESCALA 1:500

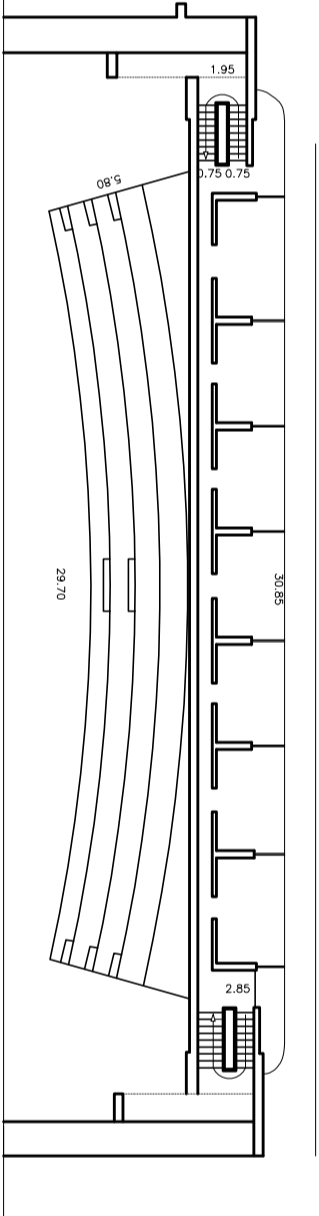

2º MEZANINO
ESCALA 1:500

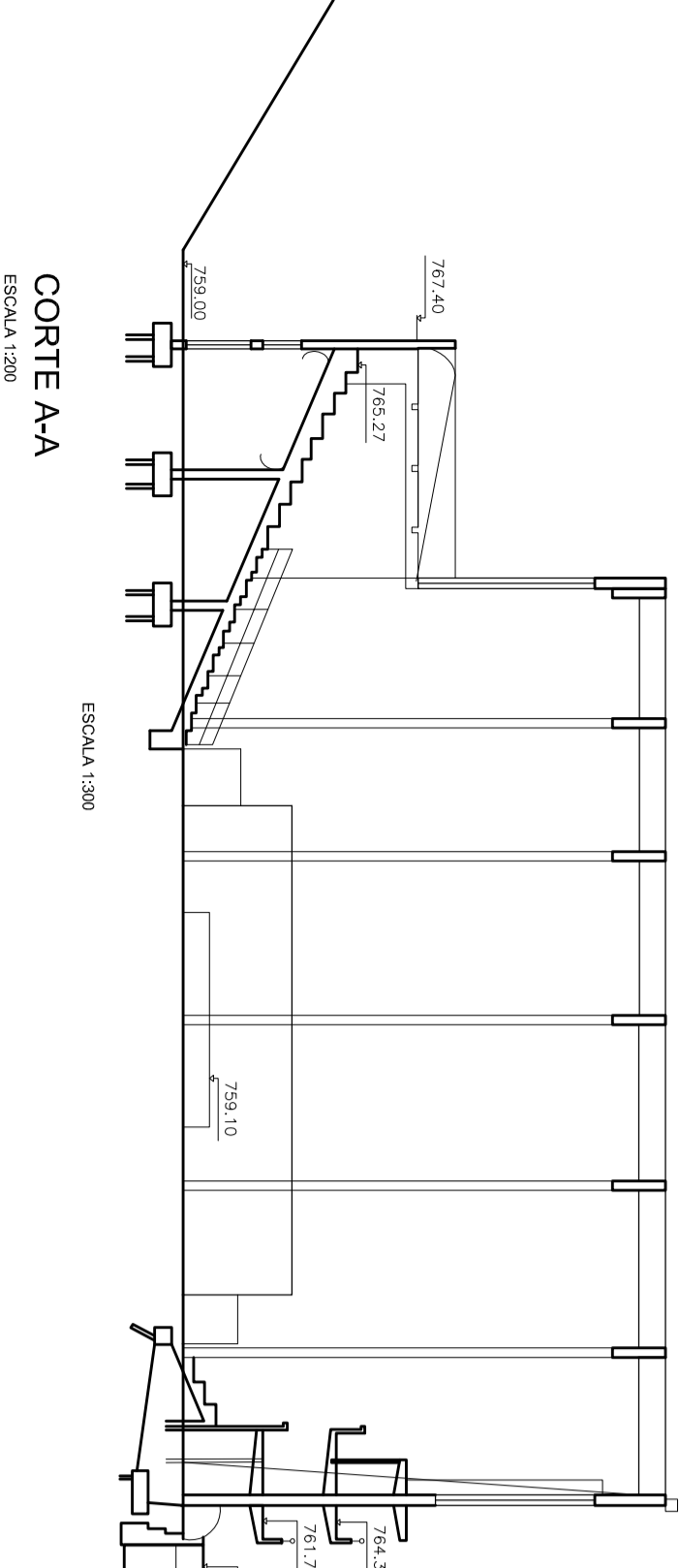

CORTE AA
ESCALA 1:500

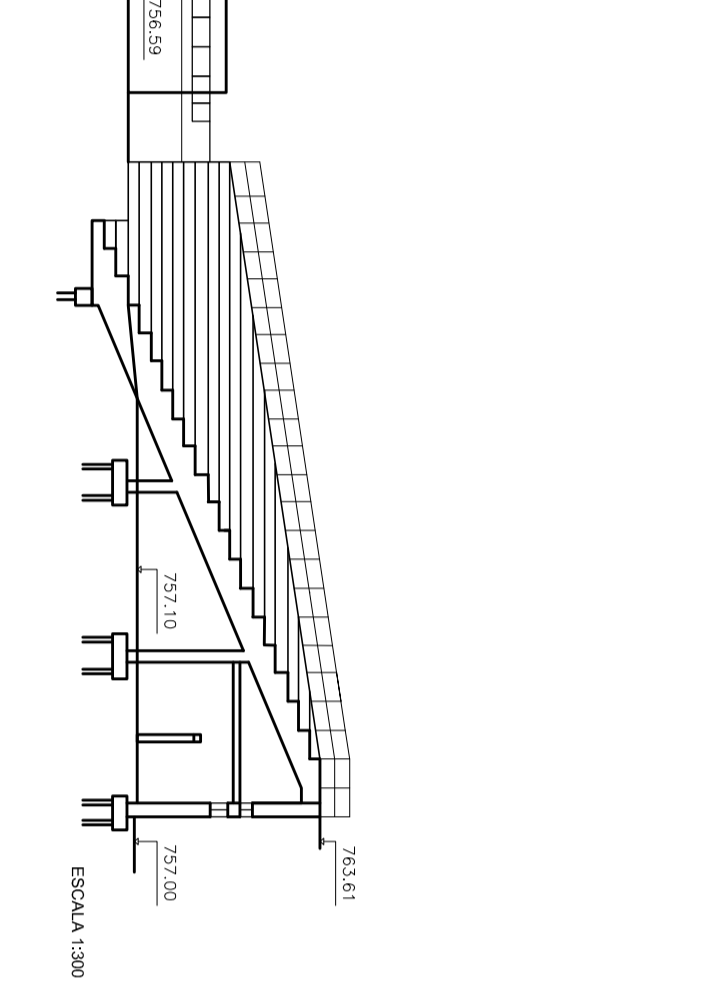

CORTE BB
ESCALA 1:500

REGULARIZAÇÃO DE EDIFICAÇÃO

Objeto do Estudo:
Regularização de Estádio Municipal
Praça Chaves Miller / Rua Ilipolis /
Rua Des. Paulo Passalacqua
Prefeitura Municipal de São Paulo

Assessor: Eng.º Pacembu
Local: Rua Des. Paulo Passalacqua
Proprietário: Prefeitura Municipal de São Paulo
Nº Contribuinte: 011.108.001-0
Estado: 1300 **Zona:** ZEPREC **Cat. URB:** NR3 **Situação do SA:** Município de São Paulo

Situação de planta:
VIGILANTE
VIGILANTE

Áreas (m²):
VIGILANTE

Áreas (m²):
VIGILANTE

Declaro que a regularização do empreendimento aqui representado por parte da Prefeitura de São Paulo, conforme consta no presente documento, foi realizada em conformidade com a legislação vigente e que o mesmo encontra-se em situação regular perante o Poder Judiciário e o Poder Executivo. O presente documento não constitui, em hipótese alguma, uma garantia de qualquer natureza, nem uma declaração de veracidade ou de qualquer natureza, sendo que a responsabilidade pela veracidade das informações aqui contidas é de exclusiva responsabilidade do interessado. São Paulo, 04 de Abril de 2011.

Eng.º Pacembu
Município de São Paulo