

PLANTA ARQUIBANCA DA NORTE - ANEL
(4º PAVIMENTO)
ESCALA 1:500

PÇA CHARLES MILLER

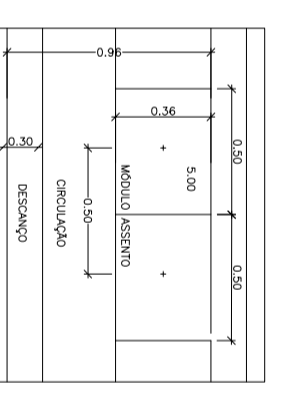

DETALHE ASSENTOS
DE CONCRETO
ESCALA 1:50

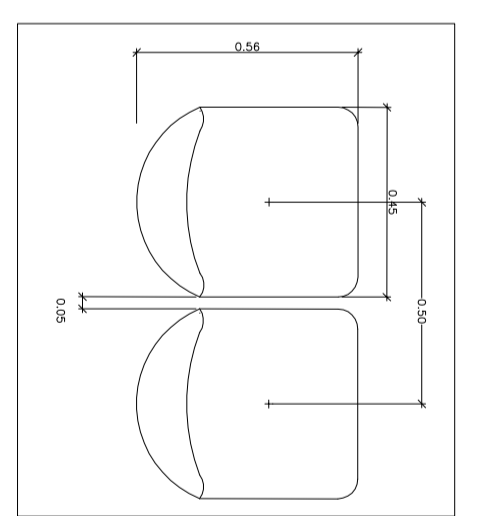

DETALHE
CADERAS FIXAS
ESCALA 1:50

Planta nº 7 Pavimento

REGULARIZAÇÃO DE EDIFICAÇÃO

Folha 05/09

Assunto: Regularização de Estado Municipal
Local: Praça Charles Miller / Rua Hapólis /
Rua Des. Paulo Prestesbiqua
Proprietário: Prefeitura Municipal de São Paulo
Nº Contribuinte: 011.108.0001-0
Escala: 1:300 Zona: ZEPEC Cód. Urb: nR3 Submunicípio: S6
Município de São Paulo

Situação: s/ escala
Vale: R\$ 0,00

Áreas (m²)
Vale: R\$ 0,00

Onde se quer a regularização de edificação deve indicar no formulário o valor da taxa de regularização de edificação, a ser paga em nome do proprietário do imóvel. O valor da taxa de regularização de edificação é calculado com base no valor venal do imóvel, conforme o valor venal atualizado em 31/12/2009, e o valor da taxa de regularização de edificação é calculado com base no valor venal do imóvel, conforme o valor venal atualizado em 31/12/2009, e o valor da taxa de regularização de edificação é calculado com base no valor venal do imóvel, conforme o valor venal atualizado em 31/12/2009.

Este documento é uma cópia eletrônica do original. Qualquer alteração ou modificação no original deve ser feita em papel e assinada pelo responsável técnico. Este documento não substitui o original. Qualquer alteração ou modificação no original deve ser feita em papel e assinada pelo responsável técnico. Este documento não substitui o original.